

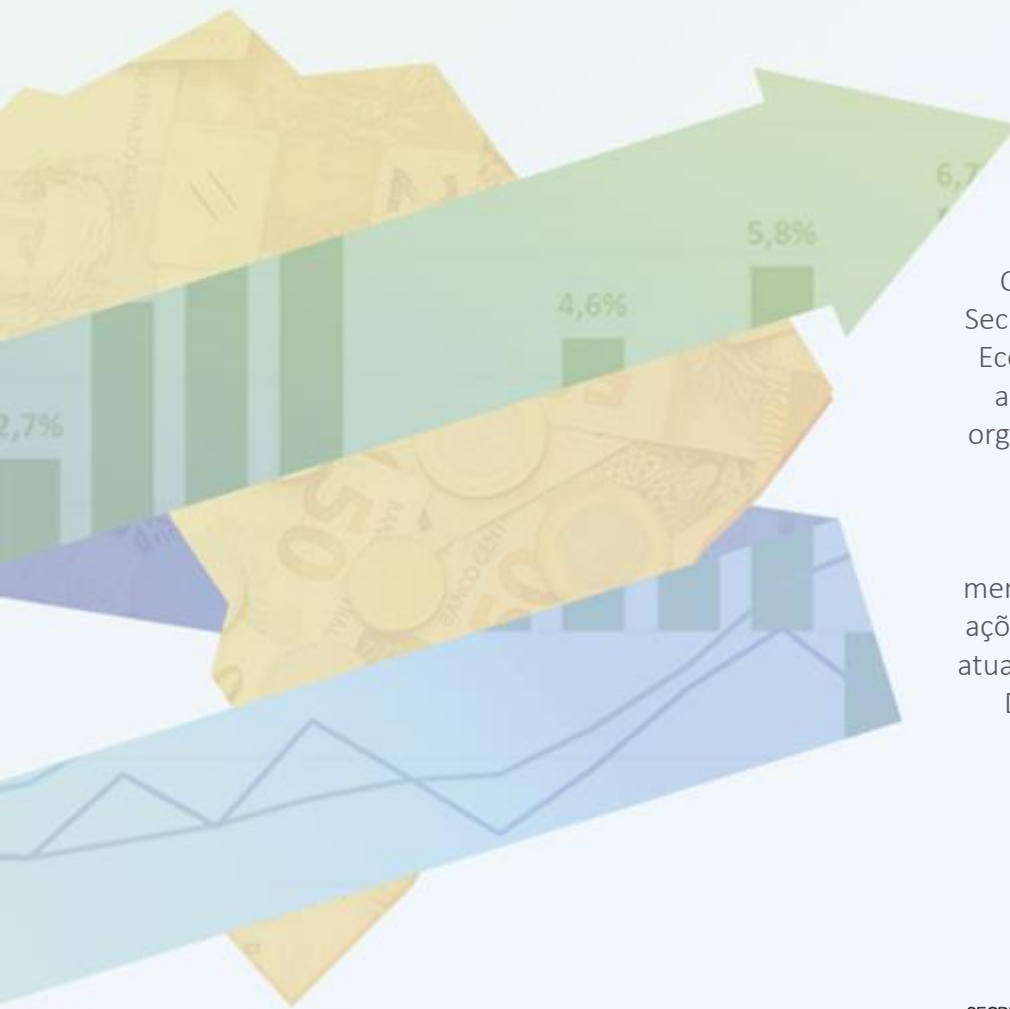

# PANORAMA MACROECONÔMICO

Fevereiro de 2017



O Panorama Macroeconômico da Secretaria de Planejamento e Assuntos Econômicos (SEPLAN) é um conjunto amplo de dados sobre conjuntura, organizados a partir de diversas fontes primárias de acesso público.

O conteúdo deste material é meramente informativo, não indicando ações prospectivas nem delimitando a atuação do Ministério do Planejamento, Desenvolvimento e Gestão (MP).

# Índice

Destaques desta Edição.....	4
Expectativas de Mercado.....	25
<b>Atividade Econômica</b>	
PIB e Atividade Econômica Trimestral.....	34
Atividade Econômica Mensal.....	46
Outros Indicadores de Atividade.....	56
Emprego e Renda.....	73
Preços e Inflação.....	81
Mercado de Crédito.....	95
Mercados Financeiros.....	107
Comércio Exterior.....	116
Contas Externas.....	132
Contas Públicas.....	143
Economia Internacional.....	154



## DESTAQUES DESTA EDIÇÃO

# Desempenho Mensal da Atividade Econômica

IBC-Br, Safra de Grãos e Produção Industrial  
Com Ajuste Sazonal (Média 2013=100)

Vendas no Comércio e Volume de Serviços  
Com Ajuste Sazonal (Média 2013=100)

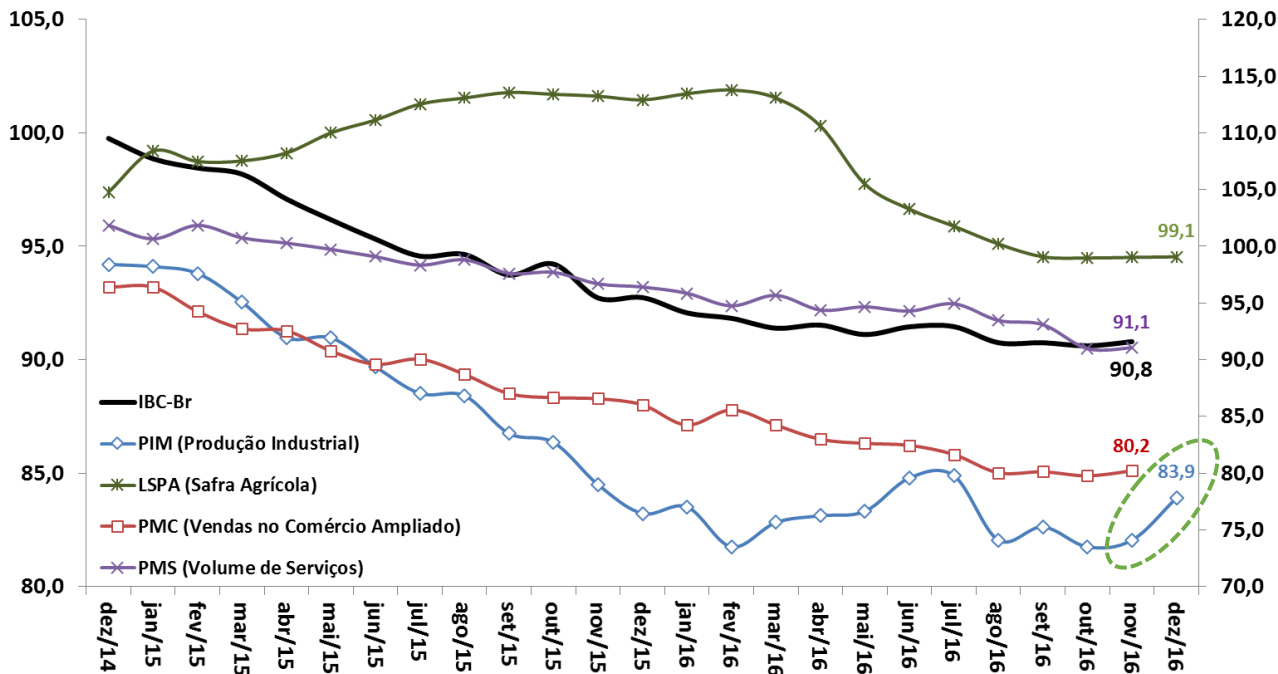

Fonte: BCB: Índice de Atividade Econômica do Banco Central - Brasil. IBGE: Pesquisa Industrial Mensal (PIM), Pesquisa Mensal do Comércio (PMC), Pesquisa Mensal de Serviços (PMS) e Levantamento Sistemático da Produção Agrícola (LSPA)

# Desempenho Mensal da Atividade Econômica

IBC-Br  
Variação em 12 meses (%)

LSPA, PIM, PMC e PMS  
Variação em 12 meses (%)

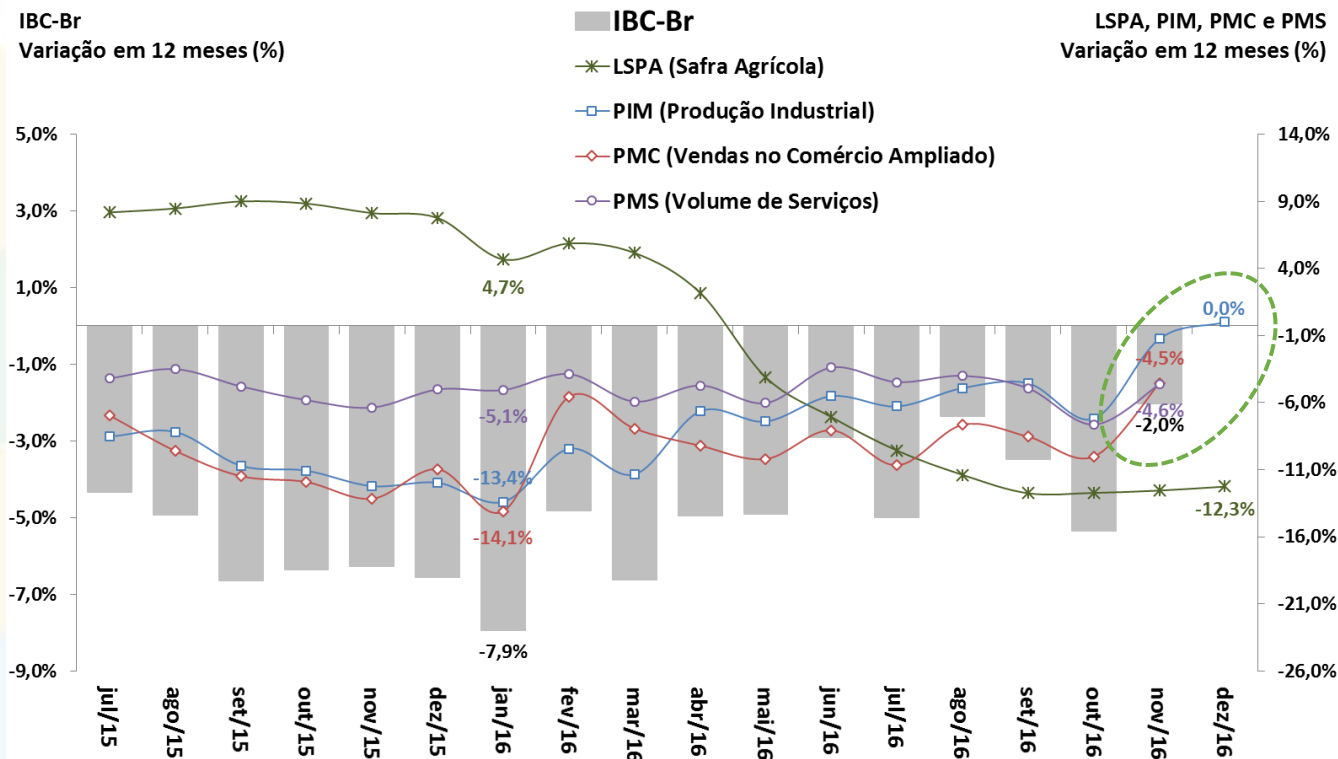

Fonte: BCB: Índice de Atividade Econômica do Banco Central – Brasil. IBGE: Pesquisa Industrial Mensal (PIM), Pesquisa Mensal do Comércio (PMC) e Pesquisa Mensal de Serviços (PMS).

# FBCF e Indicador de Intenção de Investimento (FGV)

Formação Bruta de Capital Fixo (Contas Nacionais)  
Série encadeada do índice de volume trimestral com  
ajuste sazonal (Base: média 1995 = 100)

Indicador de Intenção de Investimento\*  
Sondagem de Investimentos IBRE-FGV

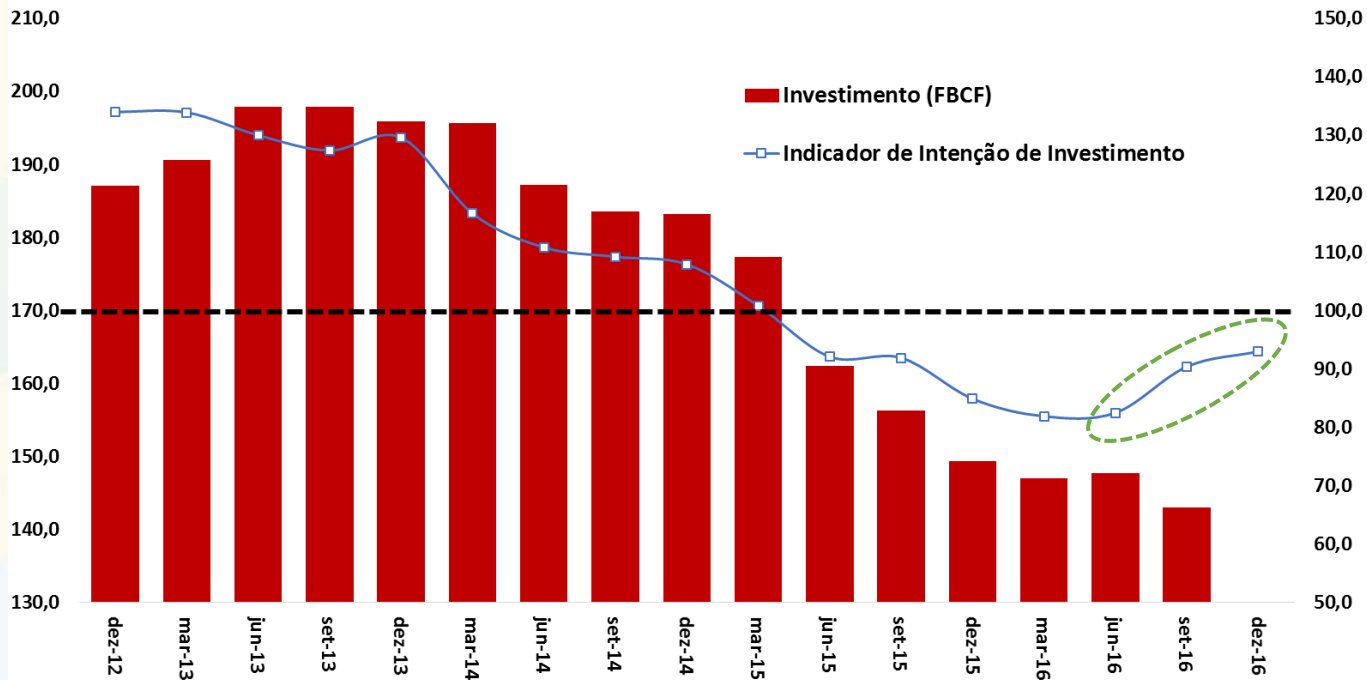

Fonte: IBGE e FGV.

Nota: \* O Indicador de Intenção de Investimentos é a diferença da proporção de respostas favoráveis e desfavoráveis mais 100.

# CNI: Índice do Medo do Desemprego

Índice do Medo do Desemprego Brasil (CNI)  
(Média Móvel Trimestral)

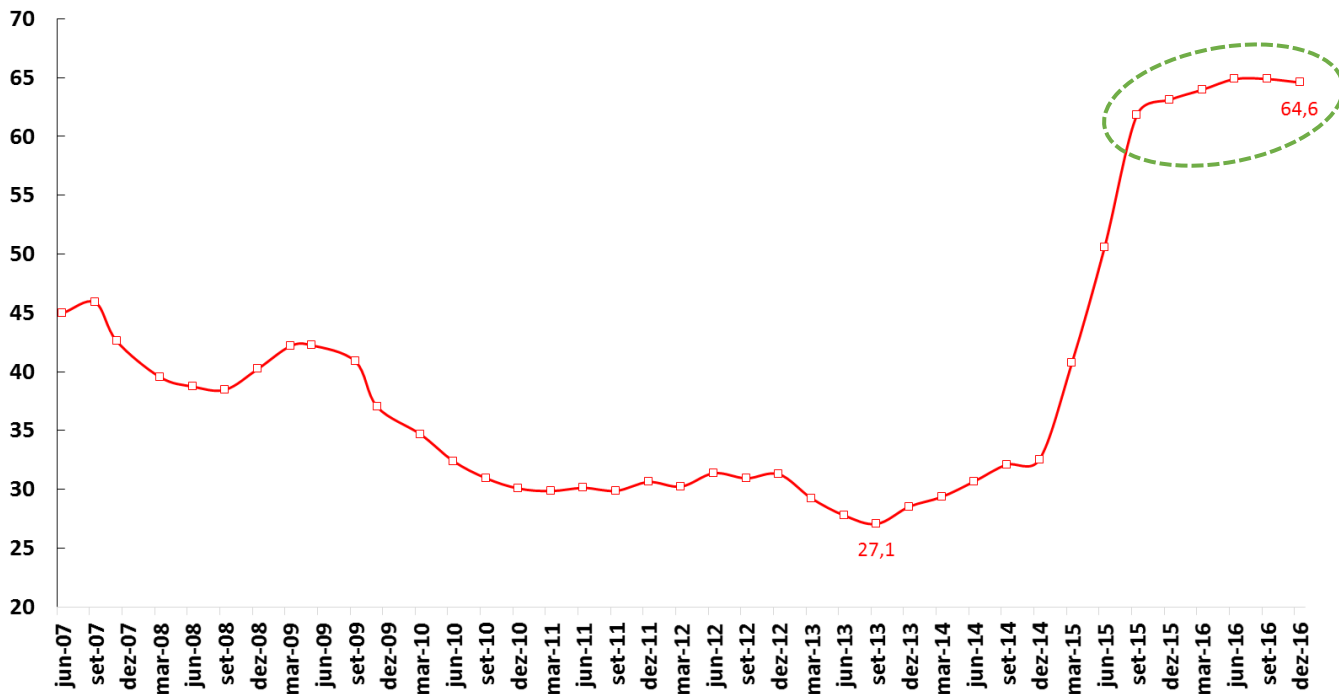

Fonte: CNI.



# Produção da Indústria Automotiva

**Produção Total de Autoveículos  
Em Unidades Produzidas ao Mês  
Dados Com Ajuste Sazonal\***

**Produção Caminhões  
Em Unidades Produzidas ao Mês  
Dados Com Ajuste Sazonal\***

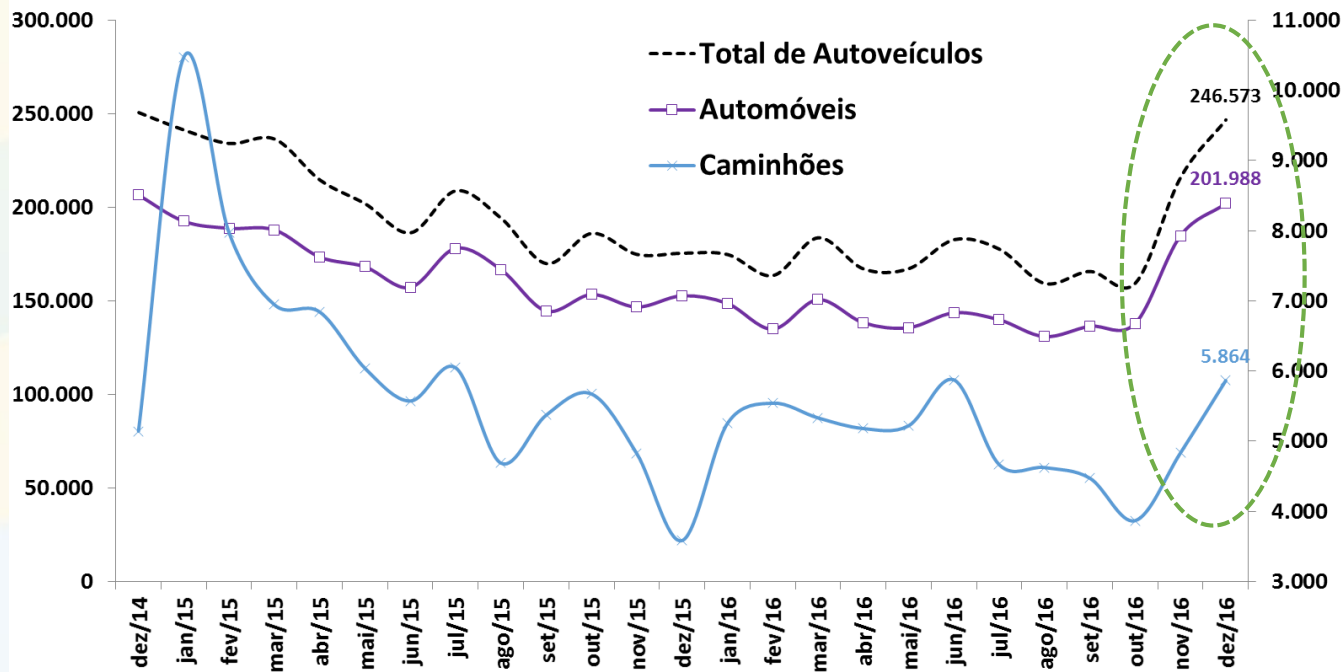

Fonte: ANFAVEA. \*Ajuste sazonal da série: SEPLAN-MP.

# Carga de Energia Elétrica

Carga de Energia Mensal  
Em Milhões de MWh  
Dados Com Ajuste Sazonal\*

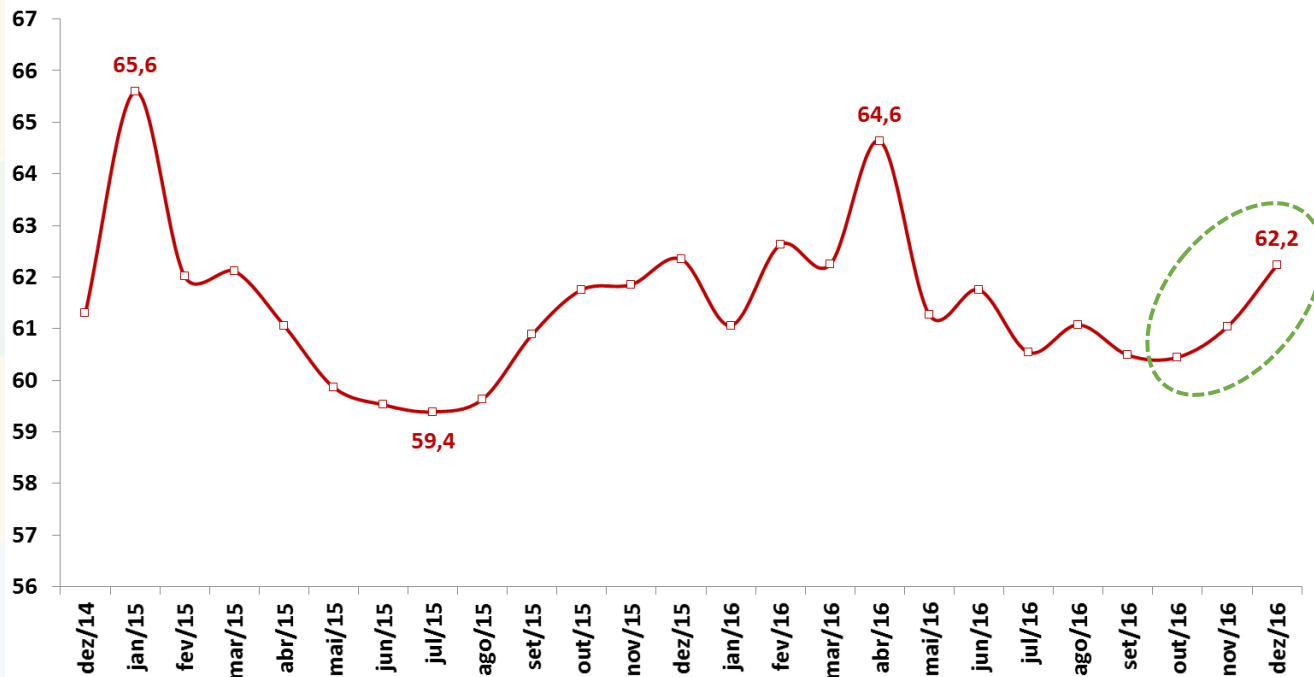

Fonte: ONS. \*Ajuste sazonal da série: SEPLAN-MP.

# Venda de Papelão Ondulado

Venda de Papelão Ondulado  
Em Milhares de Toneladas  
Dados Com Ajuste Sazonal\*

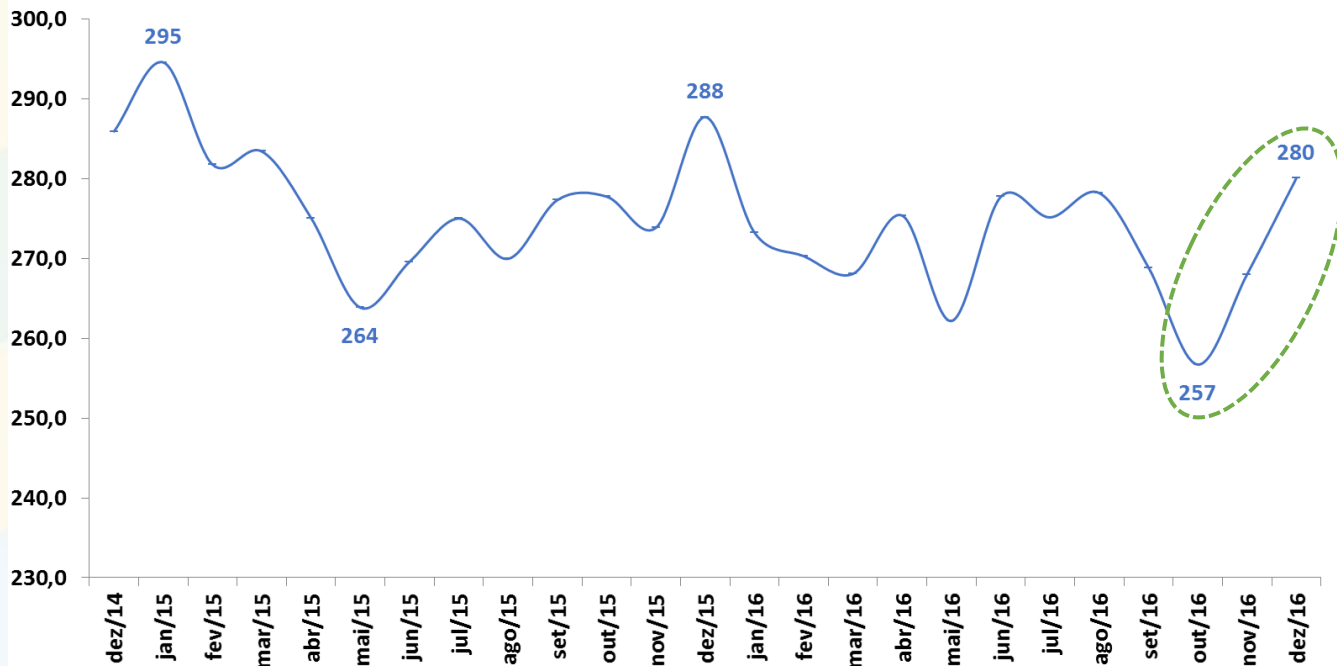

Fonte: ABPO. \*Ajuste sazonal da série: SEPLAN-MP.

# Fluxo de Veículos Pesados

Fluxo de Veículos Pesados

Índice: 1999=100

Dados Com Ajuste Sazonal

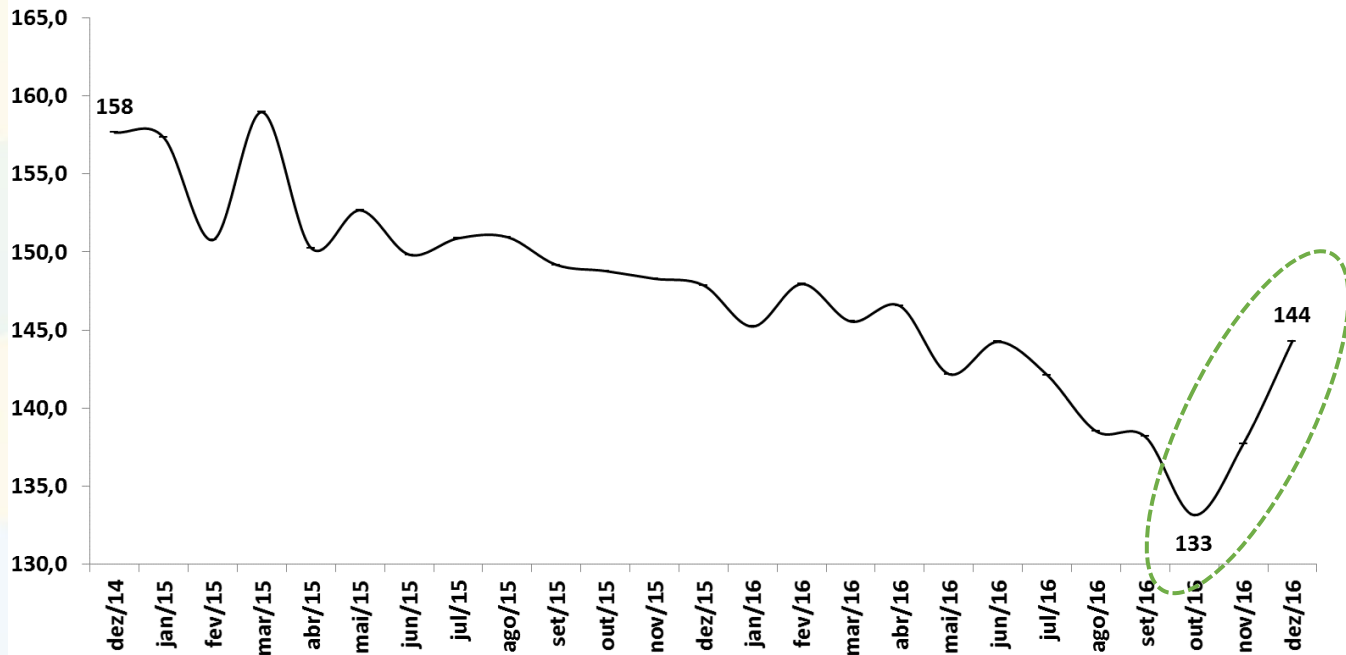

Fonte: ABCR.

# Criação de Emprego Formal e Taxa de Desemprego

Criação Líquida de Postos Formais de Trabalho  
Acum. em 12 meses (em postos de trabalho)

Taxa de Desemprego Brasil e RMSP  
% da População Economicamente Ativa (PEA)

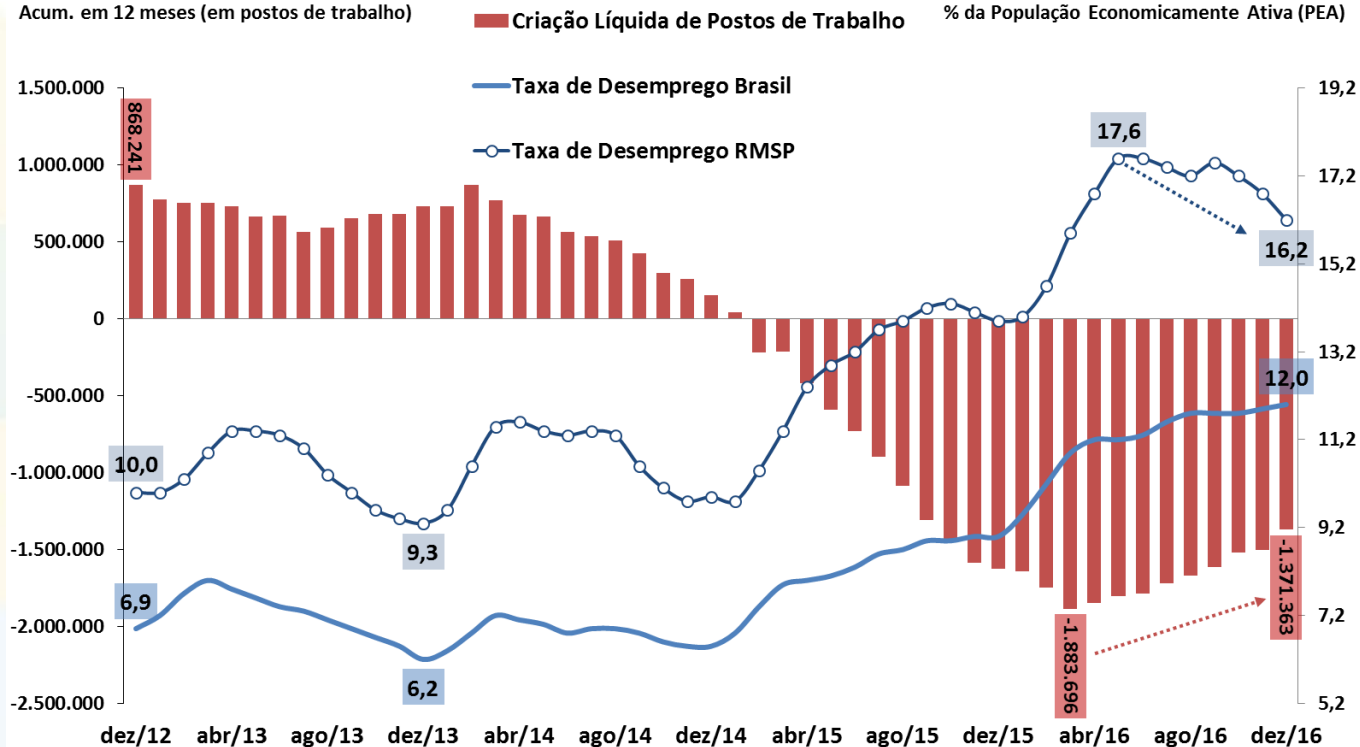

Fonte: IBGE-PNAD Contínua, SEADE-PED e MTE-CAGED.

# Evolução da Massa Salarial e do Rendimento Médio Real

Rendimento médio real habitualmente recebido de todos os trabalhos (R\$)\*

■ Massa de Rendimentos

—□— Rendimento Real Médio

Massa de rendimentos real habitualmente recebida de todos os trabalhos (milhões R\$)\*

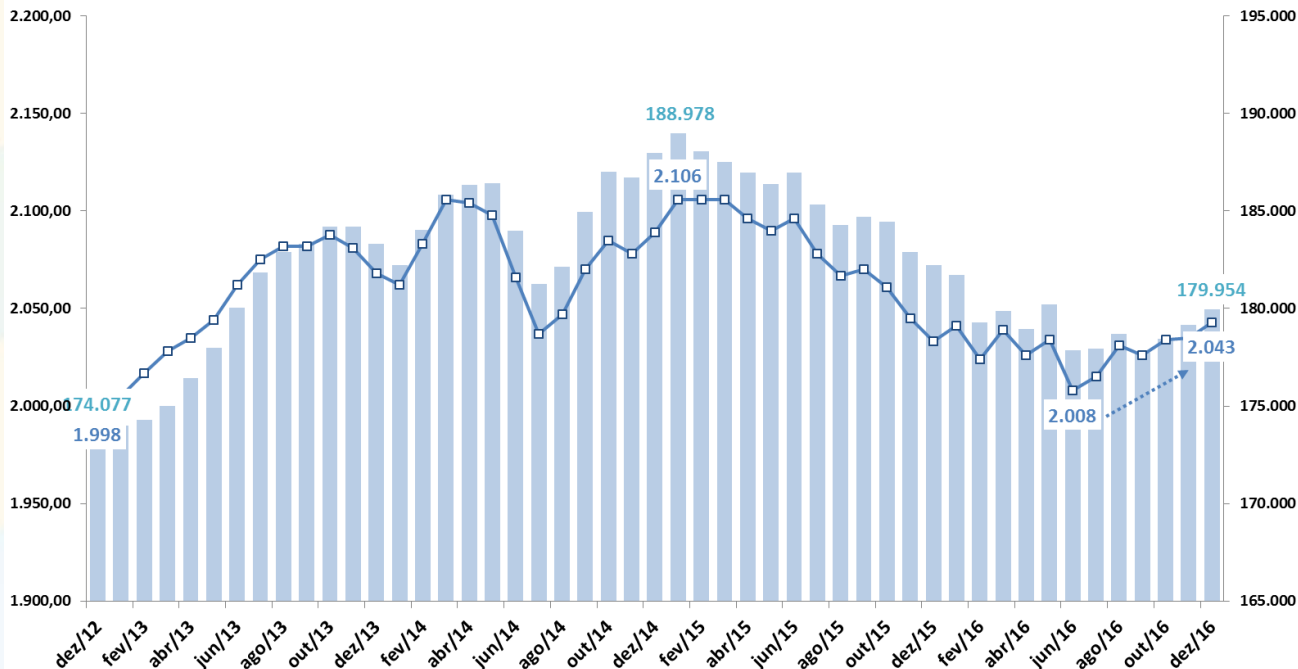

Fonte: IBGE, PNAD Contínua. Nota: \* Valores a preços do último mês.

# IPCA, Núcleo Ex2 e Índice de Difusão

IPCA e Núcleo Ex2  
Em % - acumulado em 12 meses

Índice de Difusão do IPCA  
Em % do total de itens

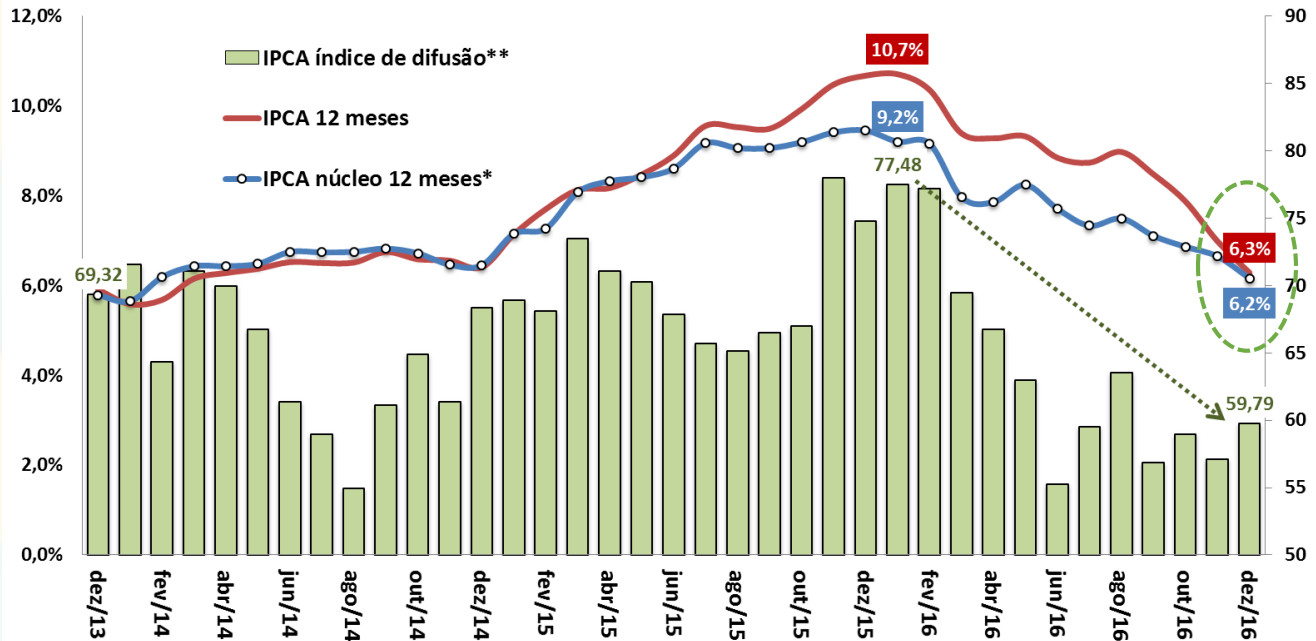

Fonte: IBGE. \*Conceito Ex2 = Exclusão mais refinada, de apenas doze itens, sendo dez pertencem ao grupo Alimentação no Domicílio e dois ao dos Preços Administrados por Contrato e Monitorados. Os itens excluídos corresponderam, em média, a 16% da cesta do IPCA na amostra utilizada. \*\* Índice de Difusão = Percentual de itens do IPCA com aumento de preços.

# Novas Concessões de Crédito PJ e PF

Crédito às Empresas - Média Diária de Novas Concessões Reais (IPCA)  
MM3 - Com Ajuste Sazonal - R\$ milhões do último mês

Crédito às Famílias - Média Diária de Novas Concessões Reais (IPCA)  
MM3 - Com Ajuste Sazonal - R\$ milhões do último mês

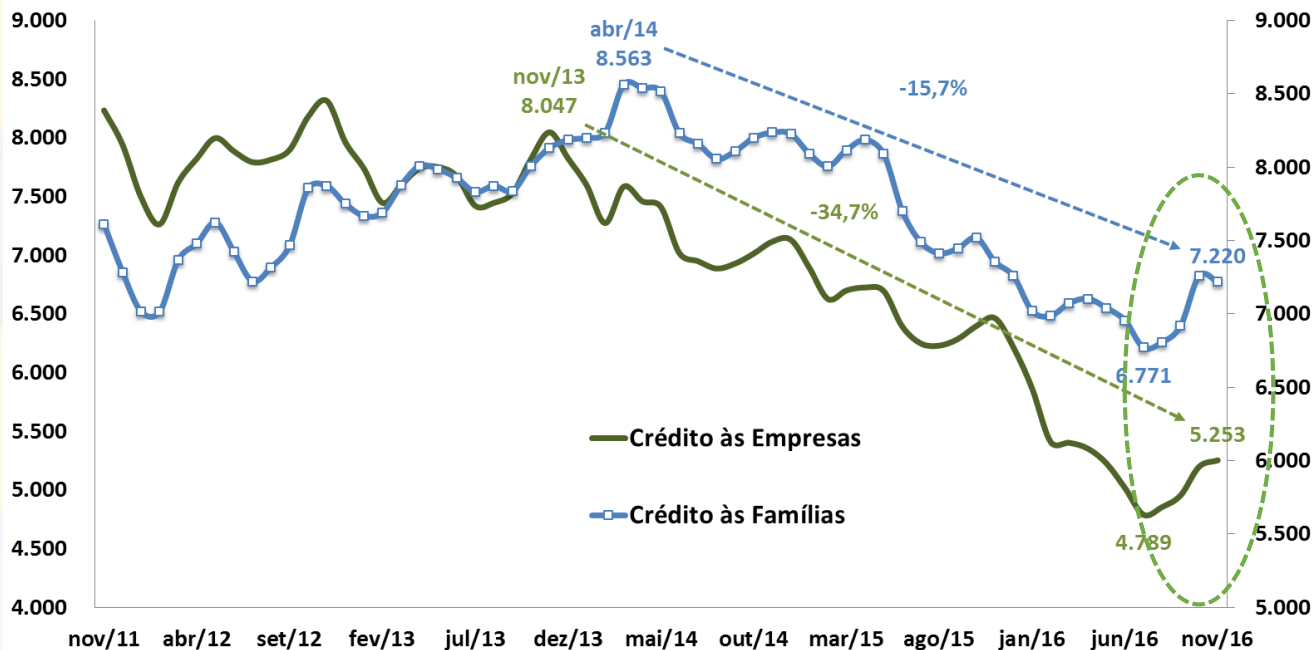

Fonte: BCB. Ajuste Sazonal: SEPLAN-MP.



# Endividamento das Famílias

Endividamento\* das Famílias - Outros Créditos  
% da Renda Acumulada em 12 Meses

Endividamento\* das Famílias - Crédito Habitacional  
% da Renda Acumulada em 12 Meses

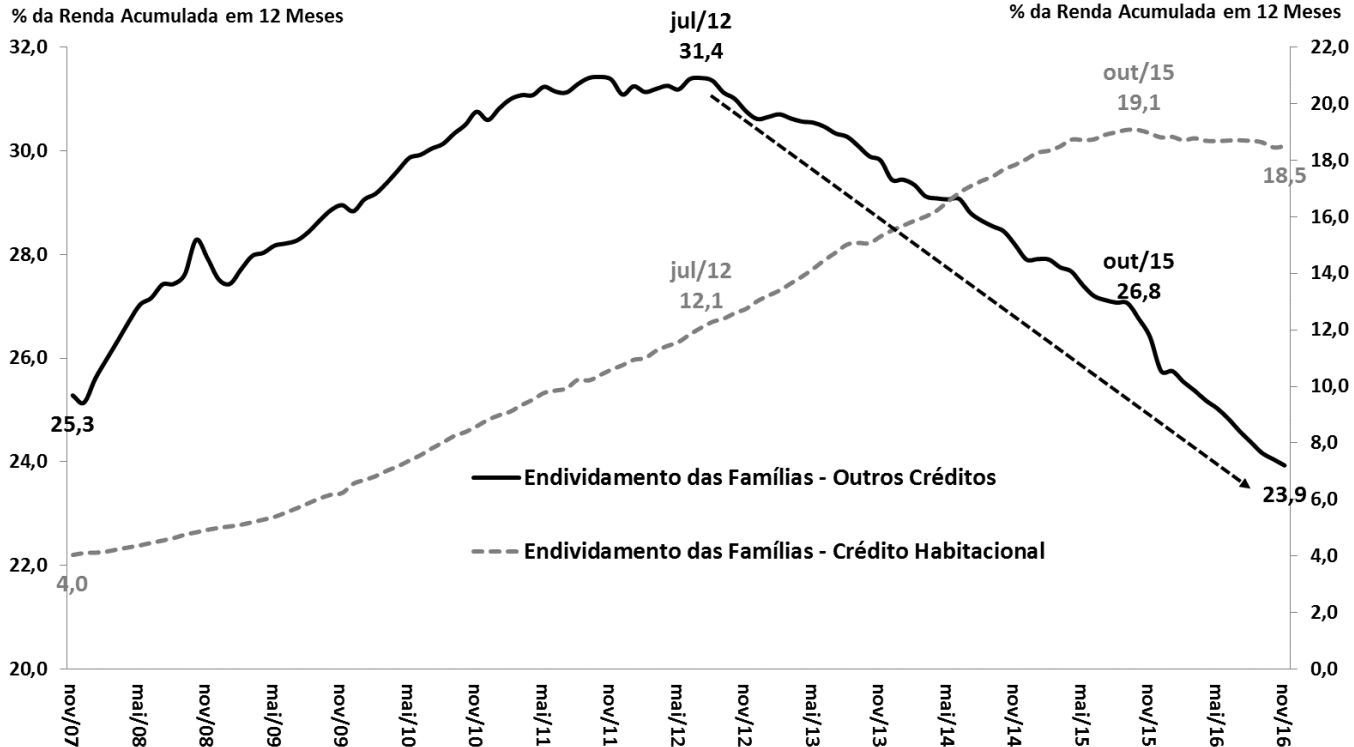

Fonte: BCB. \*Endividamento = relação entre o valor atual das dívidas das famílias com o Sistema Financeiro Nacional e a renda das famílias acumulada nos últimos doze meses.

# Crédito Livre PF: Spread e Inadimplência

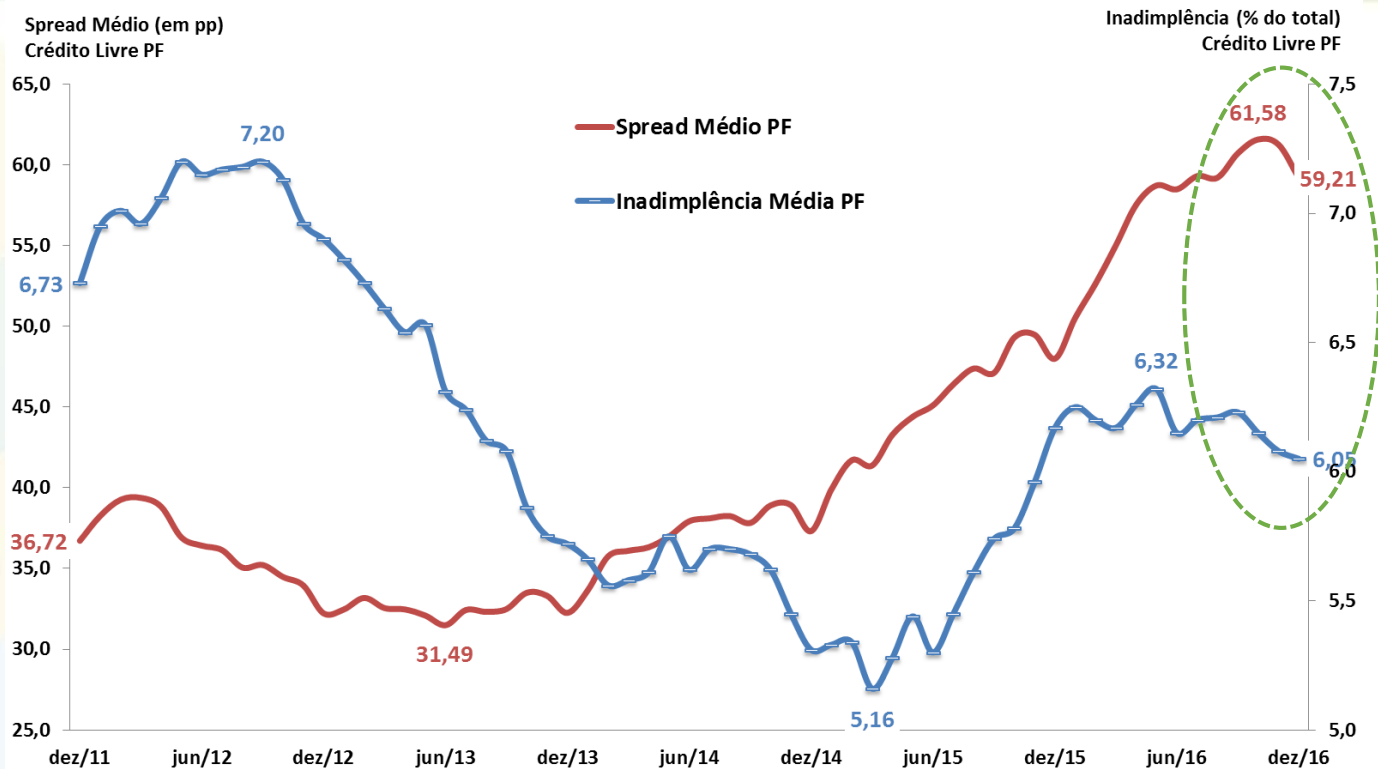

Fonte: BCB.

# Crédito Livre PJ: Spread e Inadimplência

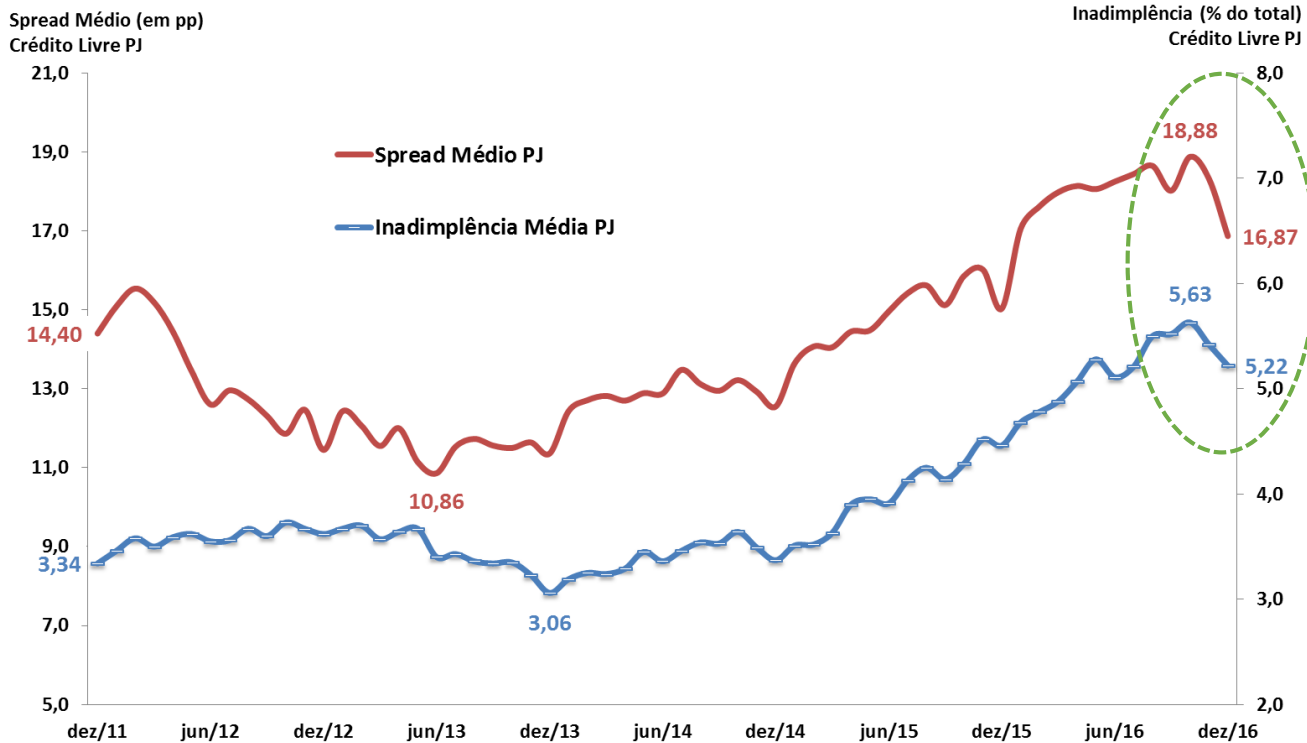

Fonte: BCB.

# Evolução das Taxas Reais de Juros da NTN-B (Tesouro Direto)

Taxas de Juros Reais (NTN-B 2024\*)  
Taxas de Compra de Fim do Mês (% aa)

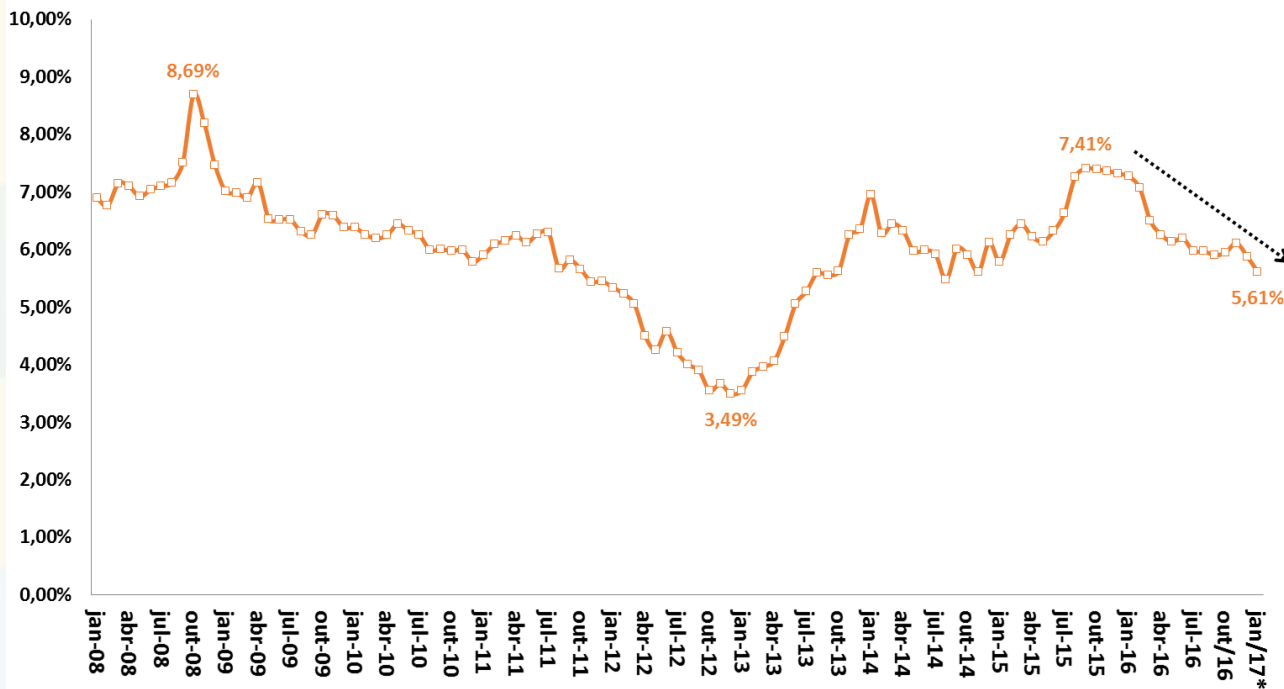

Fonte: STN/MF. \*Taxa de compra de 27/01/2017.

\*Cupom semestral pago acima da inflação medida pelo IPCA, taxa anualizada.

# Evolução da Percepção de Risco-Brasil

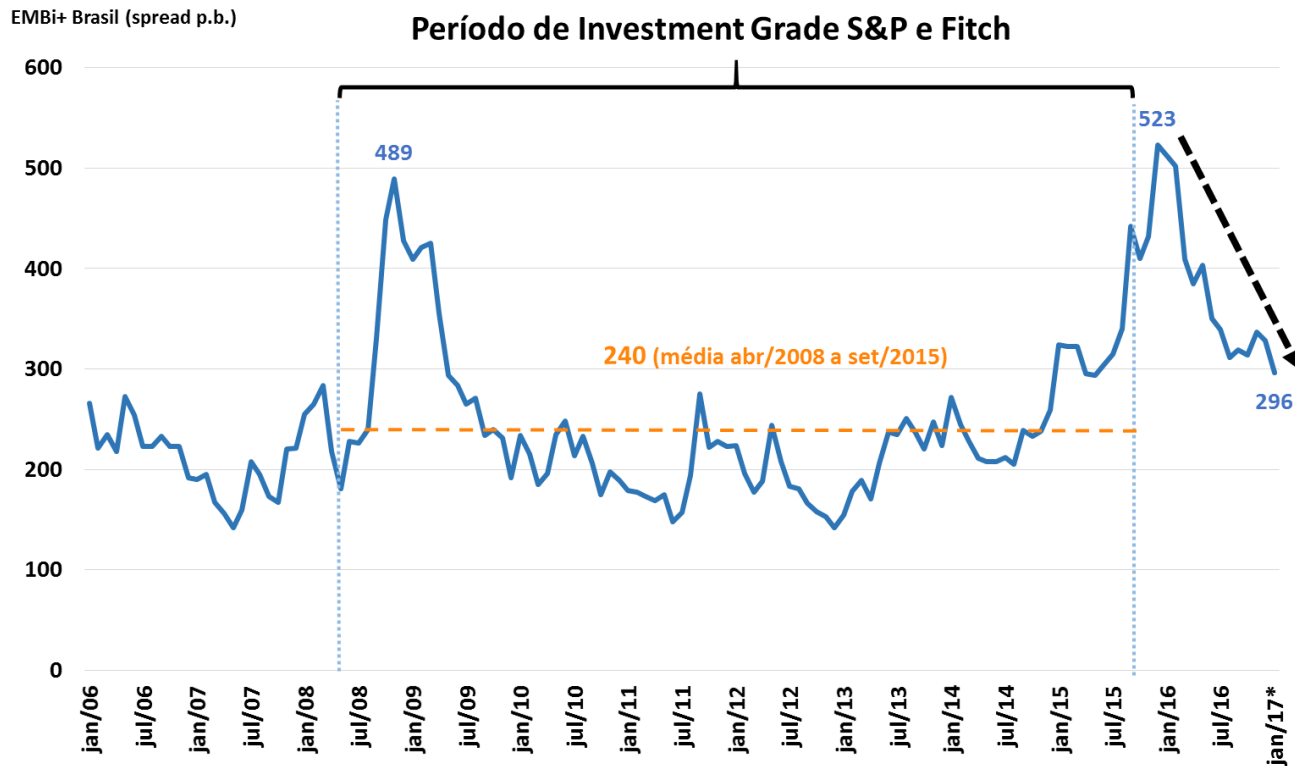

Fonte: JPMorgan. \* Valor de 23/01/2017.

# Preço Internacional das Commodities Brasileiras

Índice de Commodities Brasil em US\$  
MM 12 meses (2006=100)

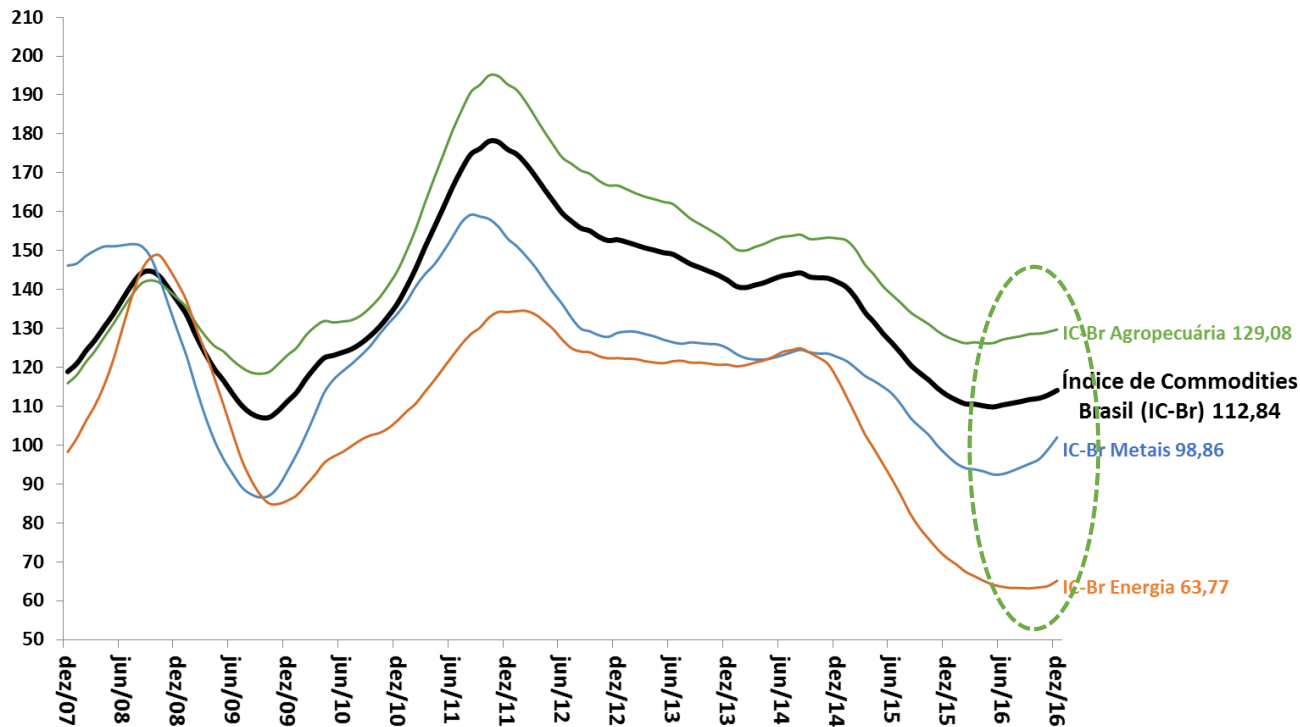

Fonte: BCB.

# Saldo em Transações Correntes como % do PIB

Valores Acumulados em 12 Meses

Em % do PIB

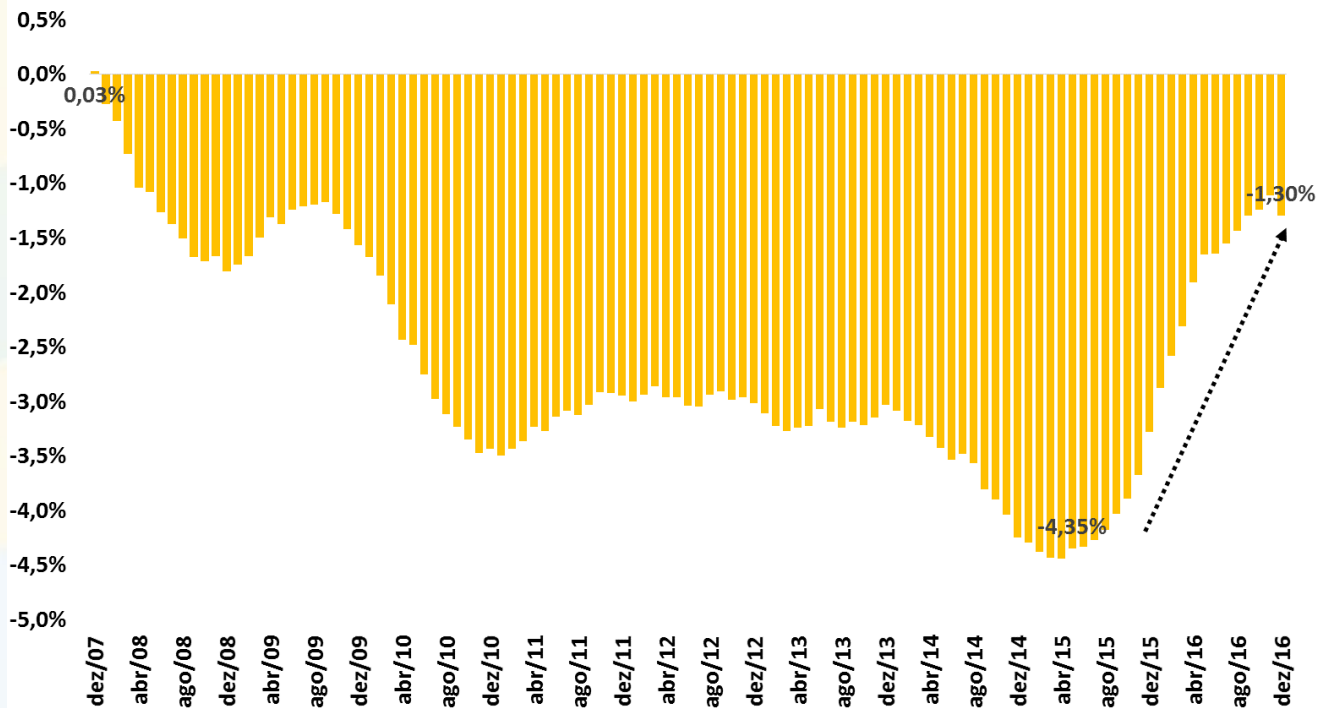

Fonte: BCB.

# Primário e Nominal do Setor Público Consolidado

Resultado Primário e Nominal  
Setor Público Consolidado  
Acum.12 meses - % PIB

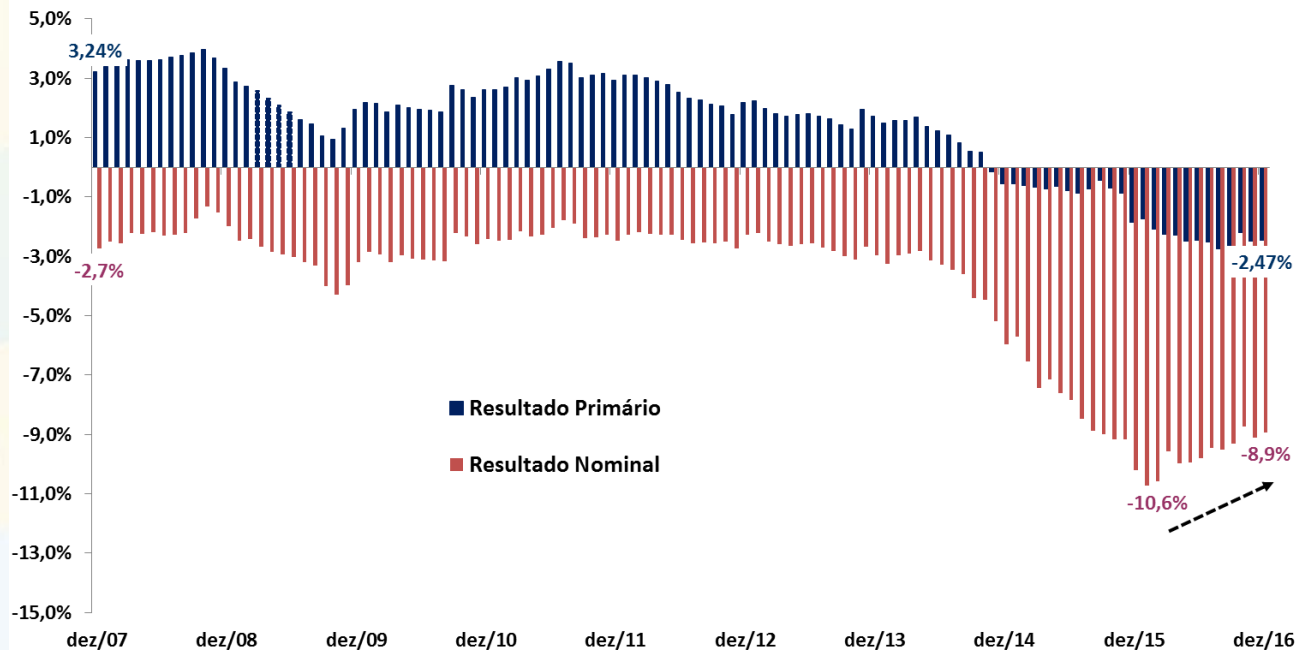

Fonte: BCB.



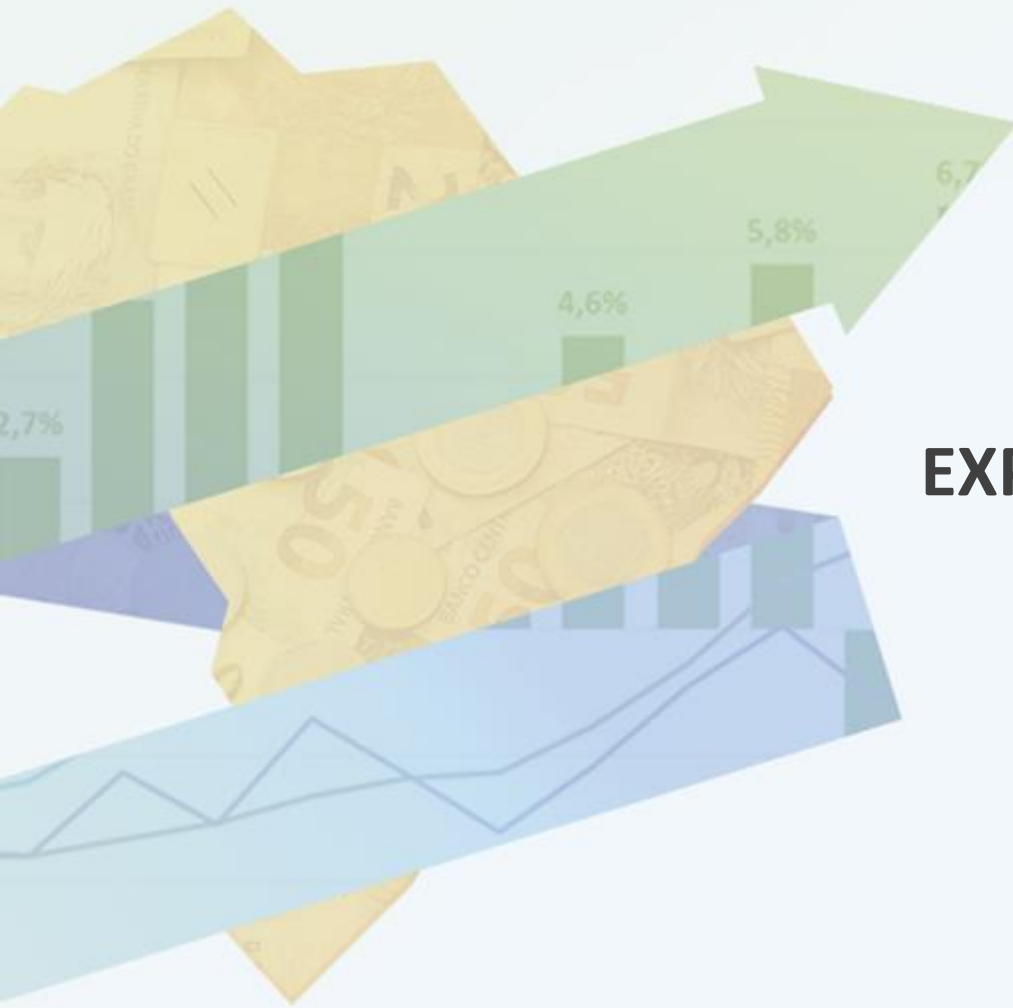

# EXPECTATIVAS DE MERCADO



# Expectativas de Mercado 2018

Mediana das Expectativas de Mercado

IPCA de 2018

% a.a.

6,00

5,00

4,00

3,00

2,00

1,00

0,00

5,20

1,50

1,00

5,00

1,60

-0,80

Mediana das Expectativas de Mercado

PIB e Superávit Primário de 2018

% do PIB

3,00

2,50

2,00

1,50

1,00

0,50

0,00

-0,50

-1,00

-1,50

-2,00

— IPCA 2018

— Resultado Primário 2018

— PIB 2018

2,20

4,50

-1,63

28/01/2016

04/02/2016

15/02/2016

22/02/2016

29/02/2016

07/03/2016

14/03/2016

21/03/2016

29/03/2016

05/04/2016

12/04/2016

19/04/2016

27/04/2016

04/05/2016

11/05/2016

18/05/2016

25/05/2016

02/06/2016

09/06/2016

16/06/2016

23/06/2016

30/06/2016

07/07/2016

14/07/2016

21/07/2016

28/07/2016

04/08/2016

11/08/2016

18/08/2016

25/08/2016

01/09/2016

09/09/2016

16/09/2016

23/09/2016

30/09/2016

07/10/2016

17/10/2016

24/10/2016

31/10/2016

08/11/2016

16/11/2016

23/11/2016

30/11/2016

07/12/2016

14/12/2016

21/12/2016

28/12/2016

04/01/2017

11/01/2017

18/01/2017

25/01/2017

Fonte: BCB - Focus.

# PIB: Expectativas de Mercado

Mediana do PIB (var.real %) Esperado pelo Mercado

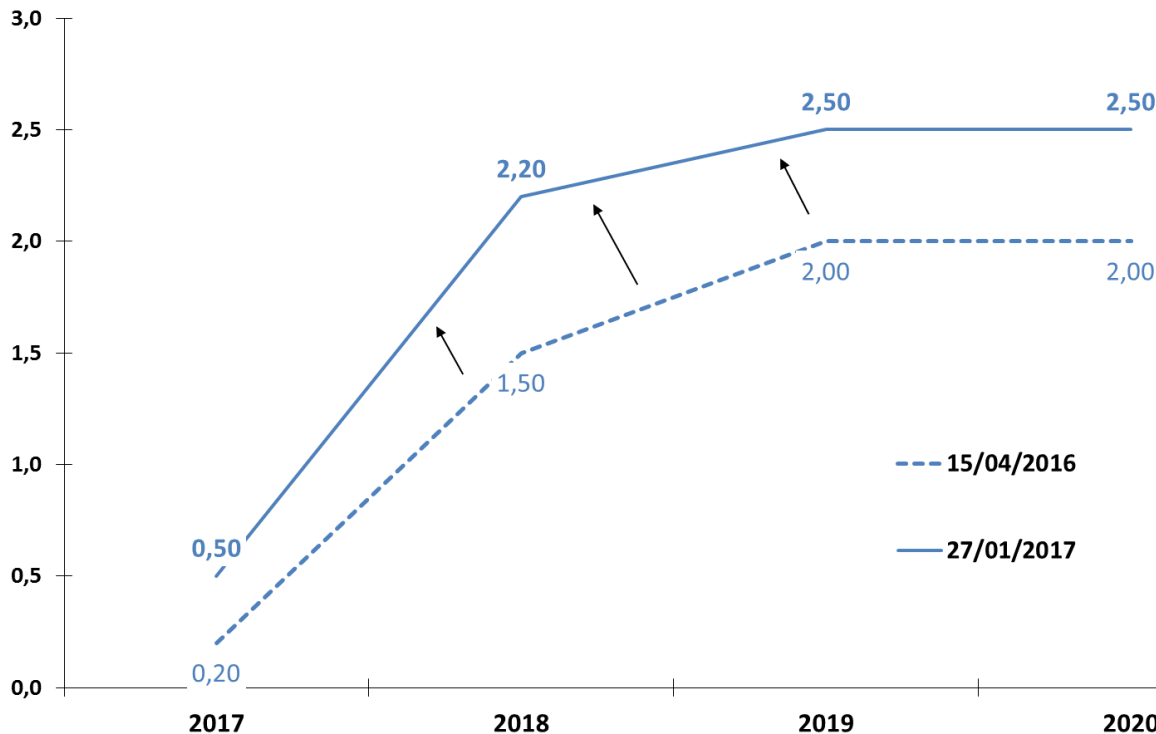

Fonte: BCB - Focus.

# Resultado Primário: Expectativas de Mercado

Mediana do Resultado Primário (% PIB) Esperado pelo Mercado

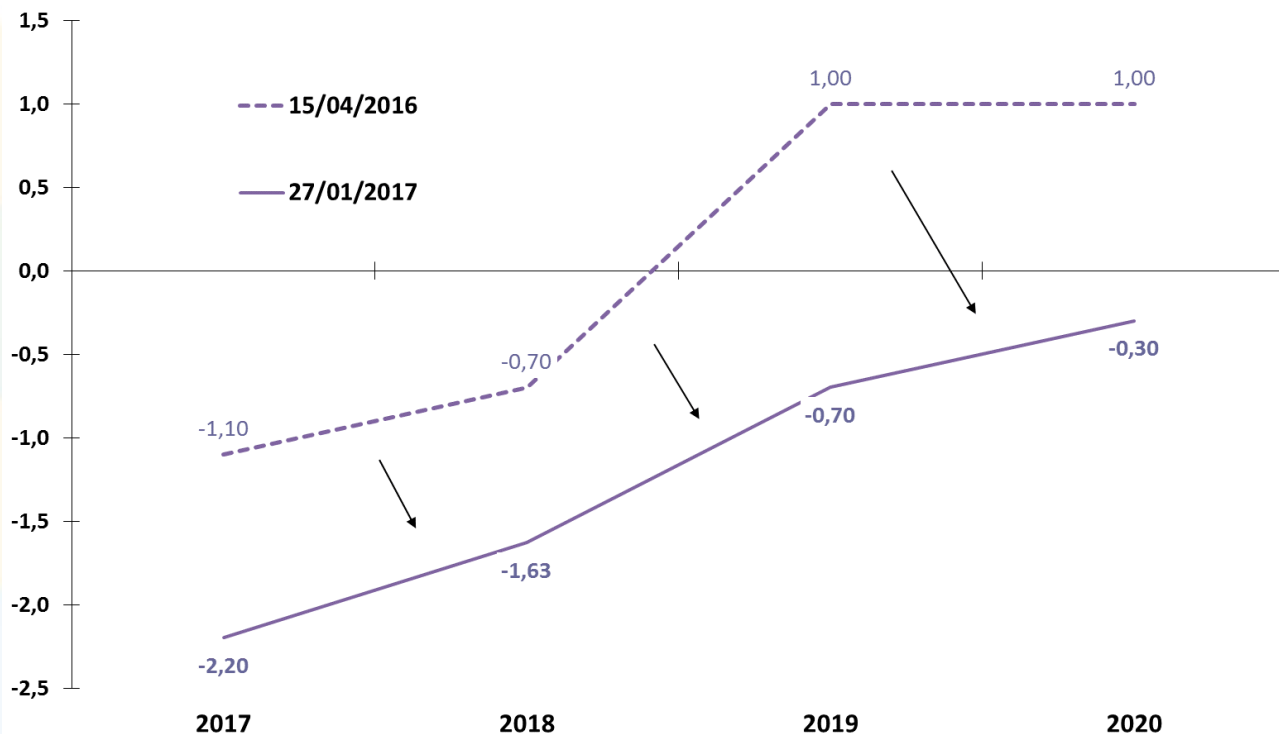

Fonte: BCB - Focus.

# IPCA: Expectativas de Mercado

Mediana do IPCA (% aa) Esperado pelo Mercado

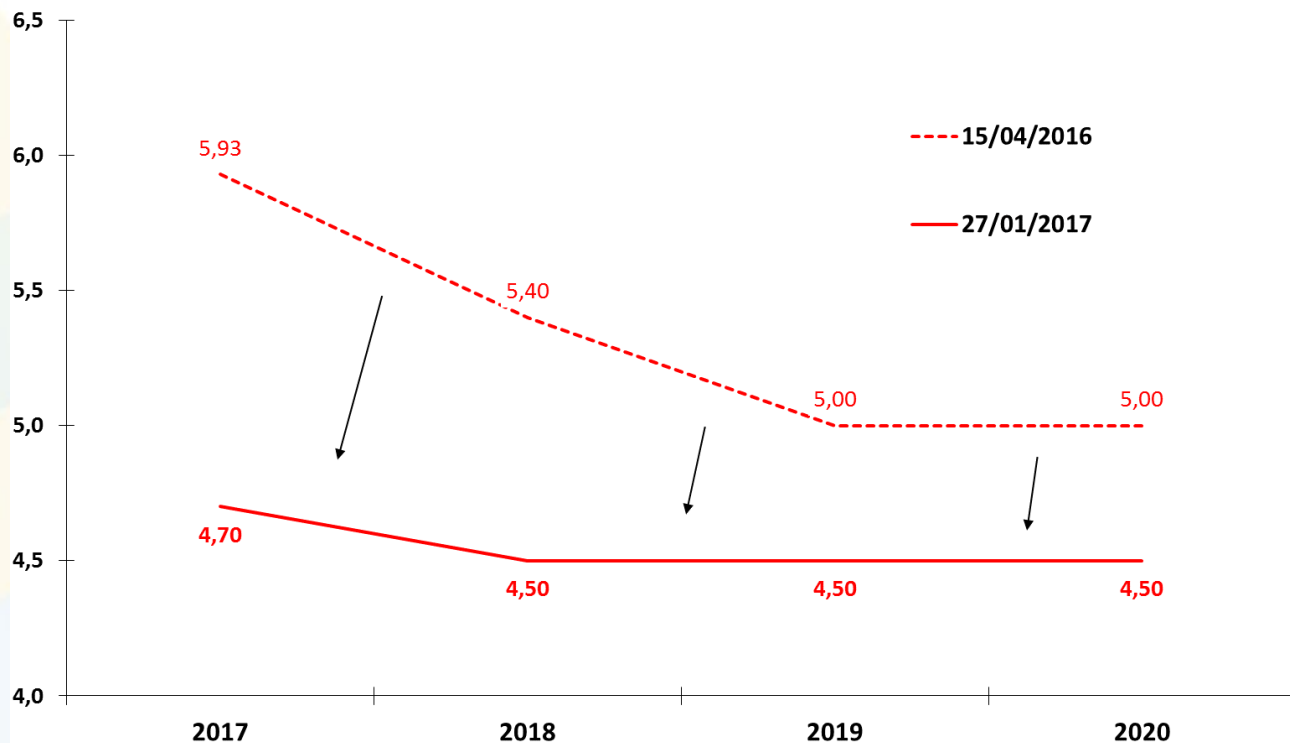

Fonte: BCB - Focus.

# Taxa Selic: Expectativas de Mercado

Mediana da Meta Selic (% aa) Esperado pelo Mercado para o Fim do Ano de Referência

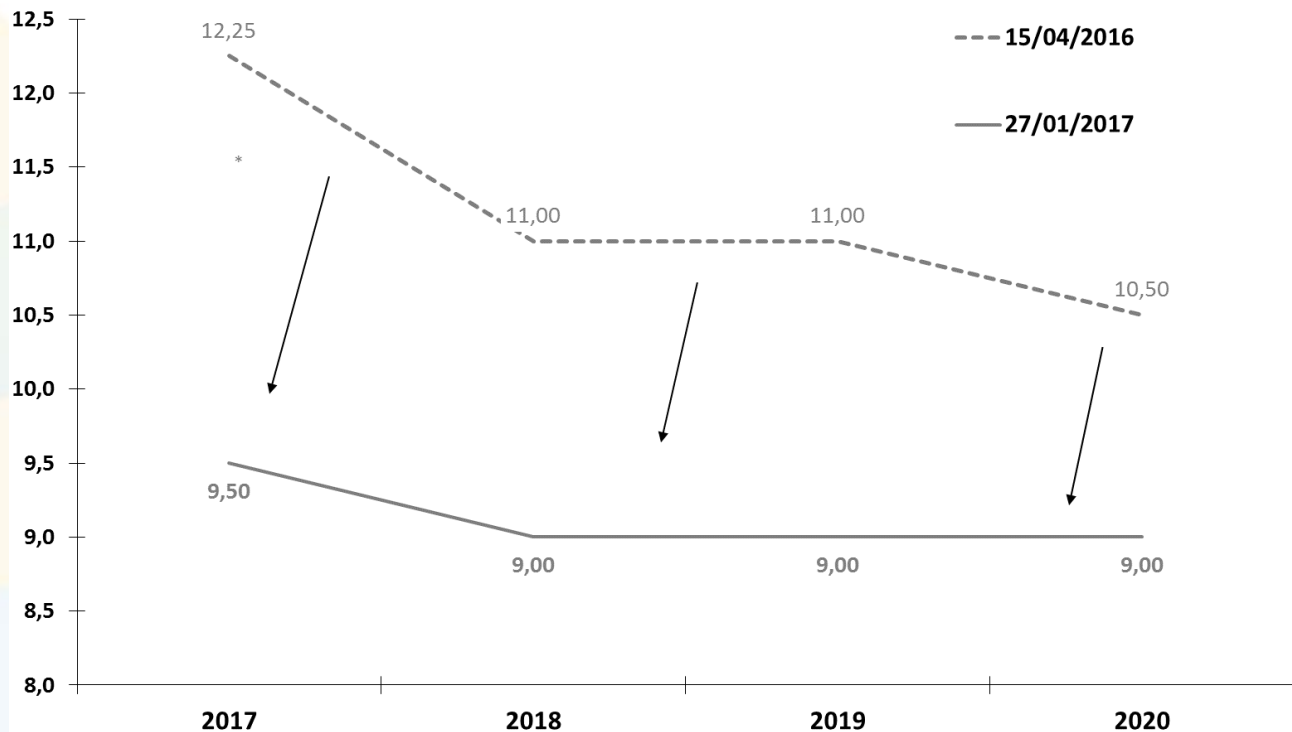

Fonte: BCB - Focus.

# Câmbio Nominal: Expectativas de Mercado

Mediana do Câmbio Nominal (R\$/US\$) Esperado pelo Mercado para o Fim do Ano de Referência

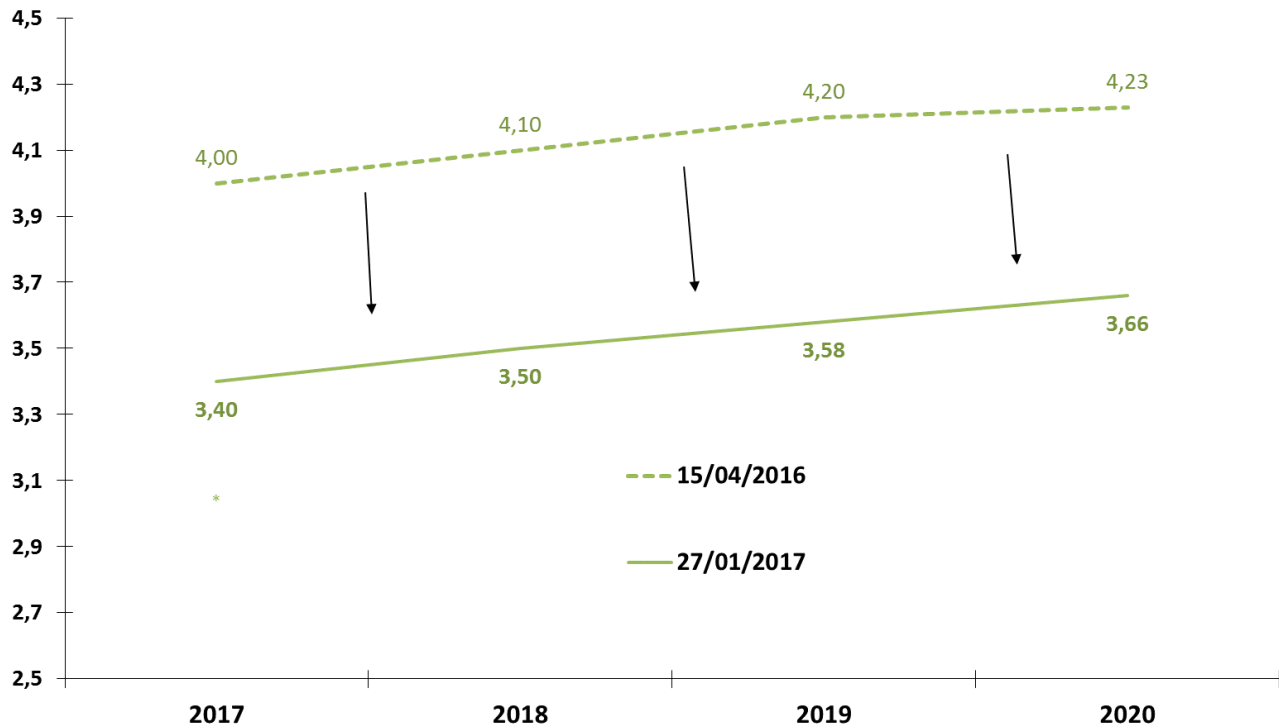

Fonte: BCB - Focus.



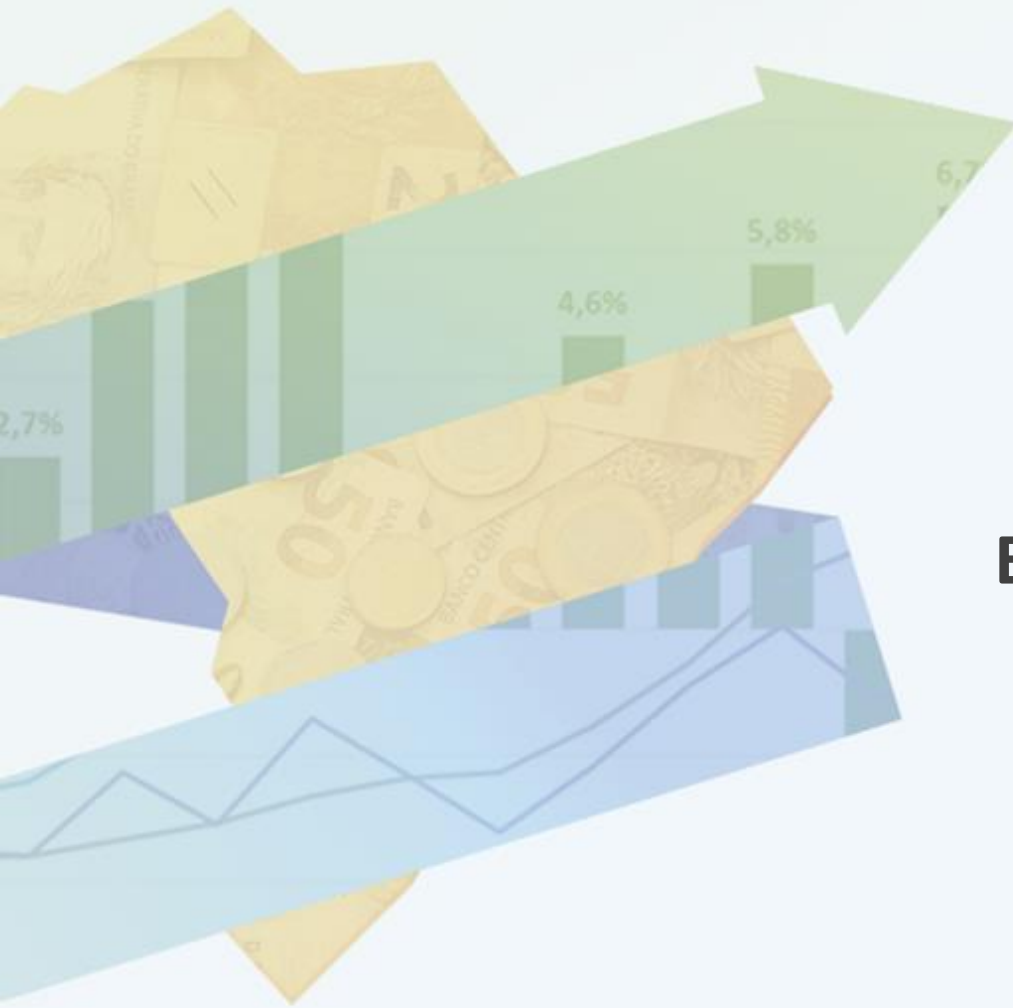

# **ATIVIDADE ECONÔMICA**

# PIB e Atividade Econômica Trimestral

Produto Interno Bruto - PIB (IBGE)											BCB/Focus: 27/01/2017			
	III trim. 2016	2015	var. II trim/16 - II trim/15	var. III trim/16 - III trim/15	var. II trim/16 - I trim/16 (com ajuste sazonal)	var. III trim/16 - II trim/16 (com ajuste sazonal)	var. acumul. do ano	II trim/16 var. acumul. ul. 4 trimes-tres	III trim/16 var. acumul. ul. 4 trimes-tres	carry-over 2016	2016	2017	2018	2019
Agropecuária		3,6%	-6,1%	-6,0%	-0,8%	-1,4%	-6,9%	-4,1%	-5,6%	-6,6%	-5,84%	3,63%	2,90%	3,00%
Indústria		-6,3%	-2,9%	-2,9%	1,2%	-1,3%	-4,3%	-6,3%	-5,4%	-3,7%	-3,60%	0,52%	2,45%	2,50%
Serviços		-2,7%	-2,7%	-2,2%	-0,6%	-0,6%	-2,8%	-3,4%	-3,2%	-2,5%	-2,55%	0,00%	1,95%	2,20%
<b>PIB (a preços de mercado)</b>		<b>-3,8%</b>	<b>-3,6%</b>	<b>-2,9%</b>	<b>-0,4%</b>	<b>-0,8%</b>	<b>-4,0%</b>	<b>-4,8%</b>	<b>-4,4%</b>	<b>-3,4%</b>	<b>-3,50%</b>	<b>0,50%</b>	<b>2,20%</b>	<b>2,50%</b>
Consumo das Famílias		-3,9%	-4,8%	-3,4%	-1,0%	-0,6%	-4,7%	-5,5%	-5,2%	-4,3%				
Consumo da Administração Pública		-1,1%	-0,5%	-0,8%	0,0%	-0,3%	-0,7%	-1,1%	-1,0%	-0,5%				
Investimento		-13,9%	-8,6%	-8,4%	0,5%	-3,1%	-11,6%	-15,0%	-13,5%	-10,0%				
Exportações de Bens e Serviços		6,3%	4,0%	0,2%	-1,8%	-2,8%	5,2%	7,2%	6,8%	3,4%				
Importações de Bens e Serviços (-)		-14,1%	-10,4%	-6,8%	2,8%	-3,1%	-13,1%	-18,0%	-14,8%	-10,3%				
<b>Indicadores de Atividade Econômica (BCB e IBGE) III trim. 2016</b>														
		2015	var. II trim/16 - II trim/15	var. III trim/16 - III trim/15	var. II trim/16 - I trim/16 (com ajuste sazonal)	var. III trim/16 - II trim/16 (com ajuste sazonal)	var. acumul. do ano	II trim/16 var. acumul. ul. 4 trimes-tres	III trim/16 var. acumul. ul. 4 trimes-tres	carry-over 2016				
<b>IBC-Br: Índice de Atividade Econômica*</b>		<b>-4,3%</b>	<b>-4,3%</b>	<b>-3,6%</b>	<b>-0,4%</b>	<b>-0,4%</b>	<b>-4,8%</b>	<b>-5,6%</b>	<b>-5,2%</b>	<b>-4,5%</b>				
LSPA: Previsão da Safra Agrícola		8,2%	-3,0%	-11,2%	-6,2%	-5,7%	-11,3%	-3,0%	-11,2%	-12,5%				
PIM: Produção Física Industrial		-8,3%	-6,5%	-5,3%	1,3%	-1,2%	-7,6%	-9,7%	-8,7%	-7,1%				
PMC: Volume de Vendas do Comércio Varejista Ampliado*		-8,6%	-9,2%	-9,0%	-2,4%	-2,5%	-9,2%	-10,0%	-10,0%	-9,0%				
PMS: Volume de Serviços*		-3,6%	-4,7%	-4,5%	-1,0%	-0,7%	-4,7%	-4,9%	-5,0%	-5,4%				

Observação: \* Valores até setembro de 2016.

LSPA: Levantamento Sistemático da Produção Agrícola (IBGE)

PIM: Pesquisa Industrial Mensal (IBGE)

PMC: Pesquisa Mensal de Comércio (IBGE)

PMS: Pesquisa Mensal de Serviços (IBGE)

# PIB trimestral e componentes pelo lado da oferta

Série encadeada do índice de volume trimestral com ajuste sazonal  
2007 = 100

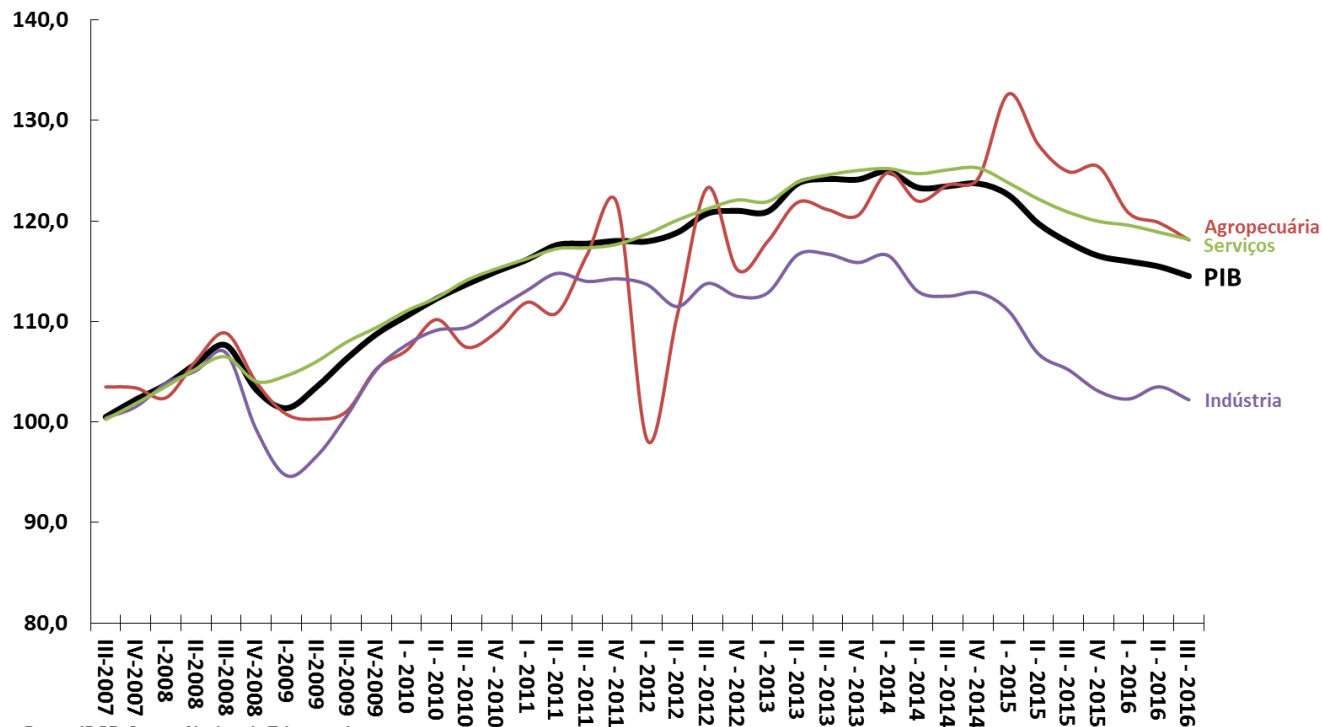

Fonte: IBGE, Contas Nacionais Trimestrais.

# PIB trimestral e componentes pelo lado da demanda

Série encadeada do índice de volume trimestral com ajuste sazonal  
2007 = 100

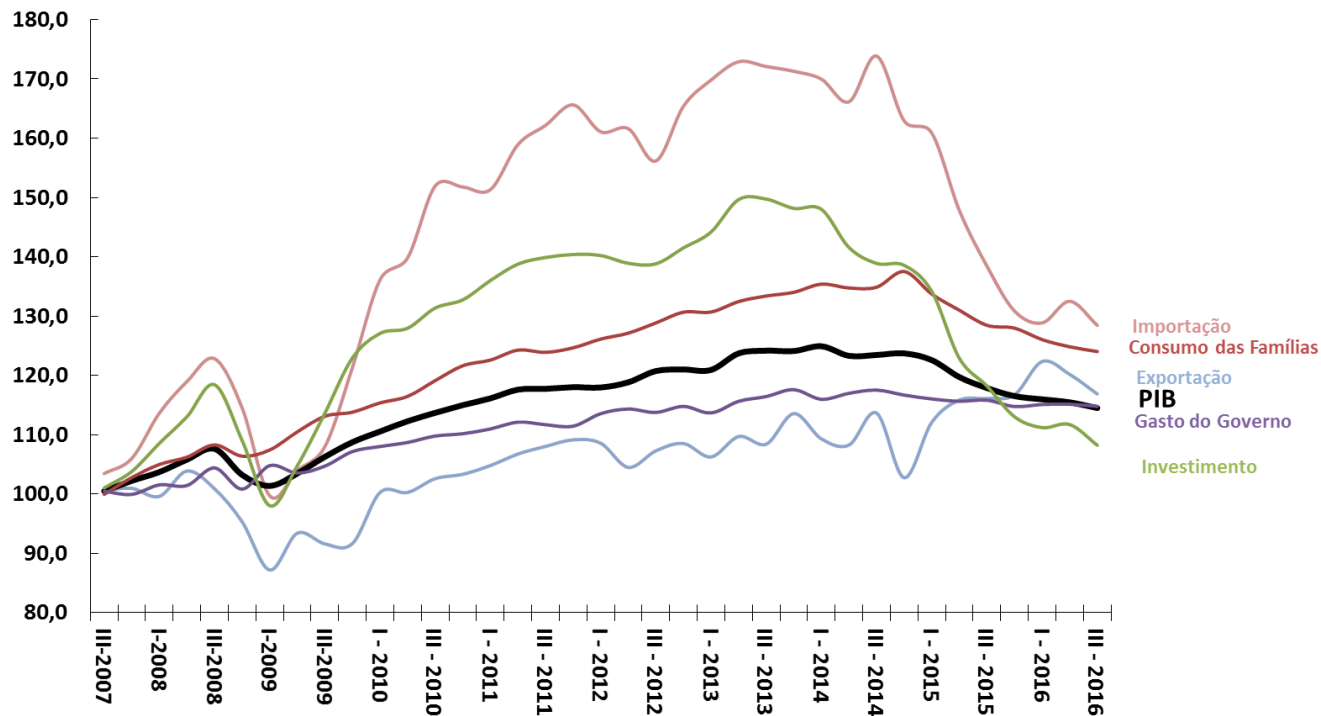

Fonte: IBGE, Contas Nacionais Trimestrais.

# PIB anual e componentes pelo lado da oferta

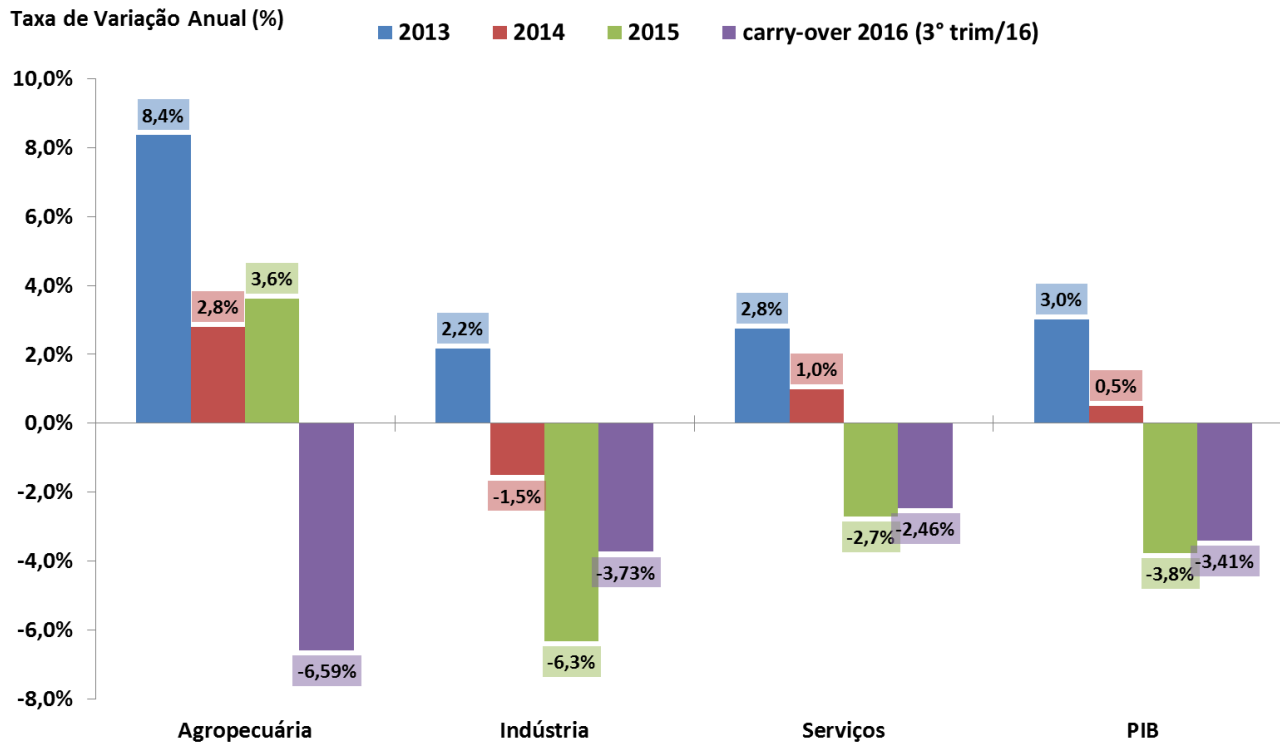

Fonte: IBGE, Contas Nacionais Trimestrais. Nota: \* Carry-over do 3° trimestre de 2016.

# PIB anual e componentes pelo lado da demanda

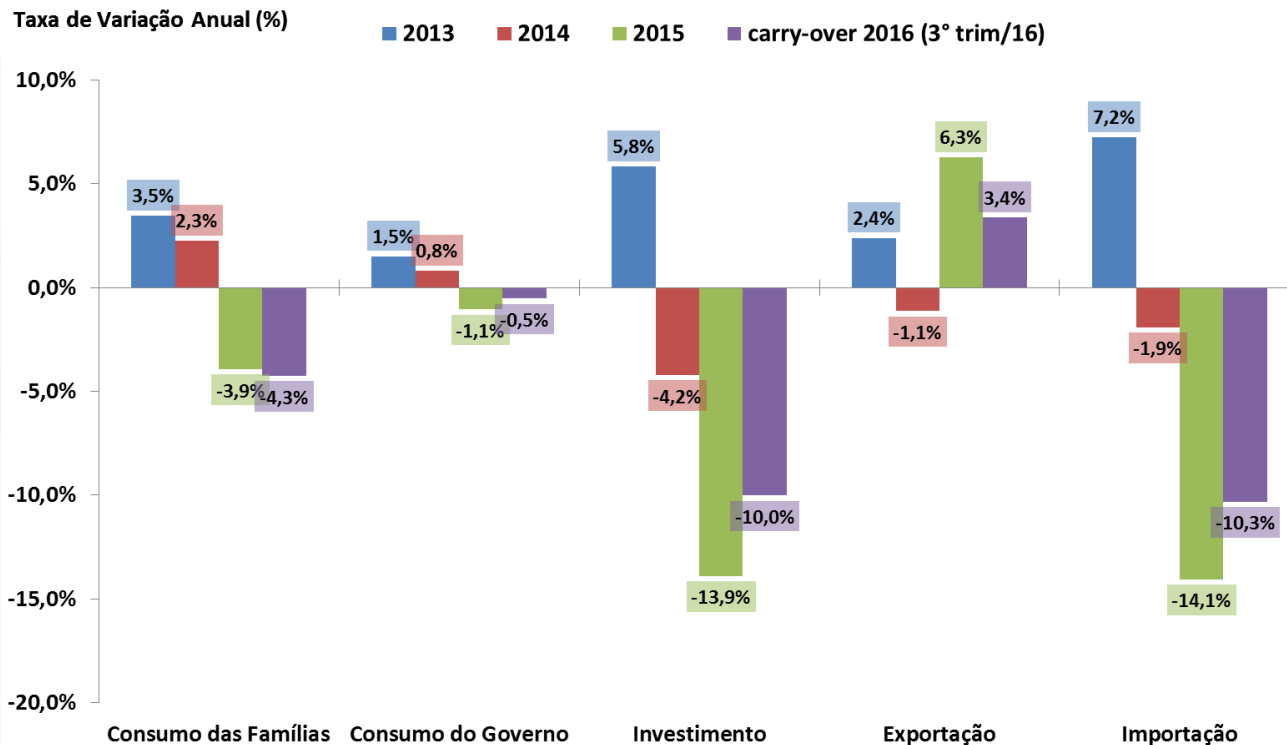

Fonte: IBGE, Contas Nacionais Trimestrais. Nota: \* Carry-over do 3° trimestre de 2016.

# PIB Agropecuário e Principais Culturas

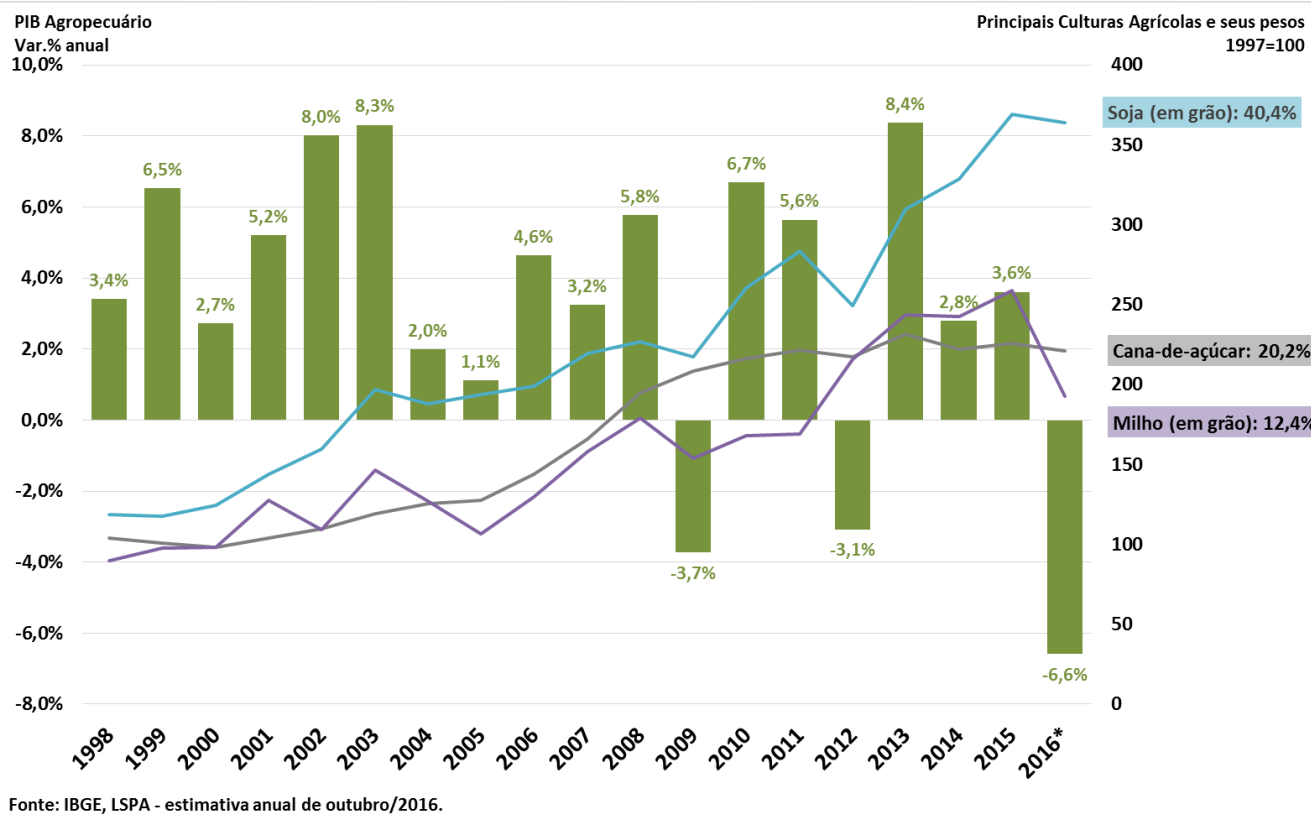

# Valor adicionado da indústria e subsetores

PIB pelo lado da oferta - Indústria e Subsetores  
Com Ajuste Sazonal (Média 1995=100)

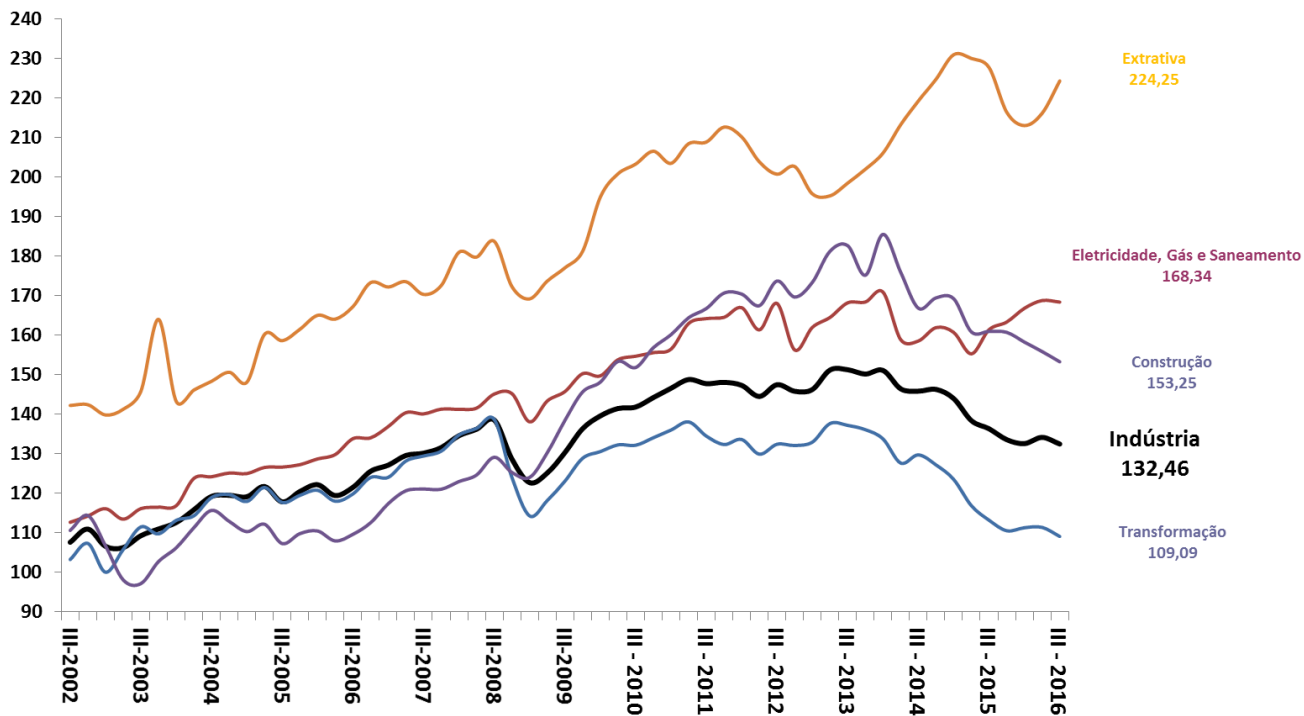

Fonte: IBGE, Constas Nacionais Trimestrais.



# Valor adicionado de serviços e subsetores

PIB pelo lado da oferta - Serviços e Subsetores  
Com Ajuste Sazonal (Média 1995=100)

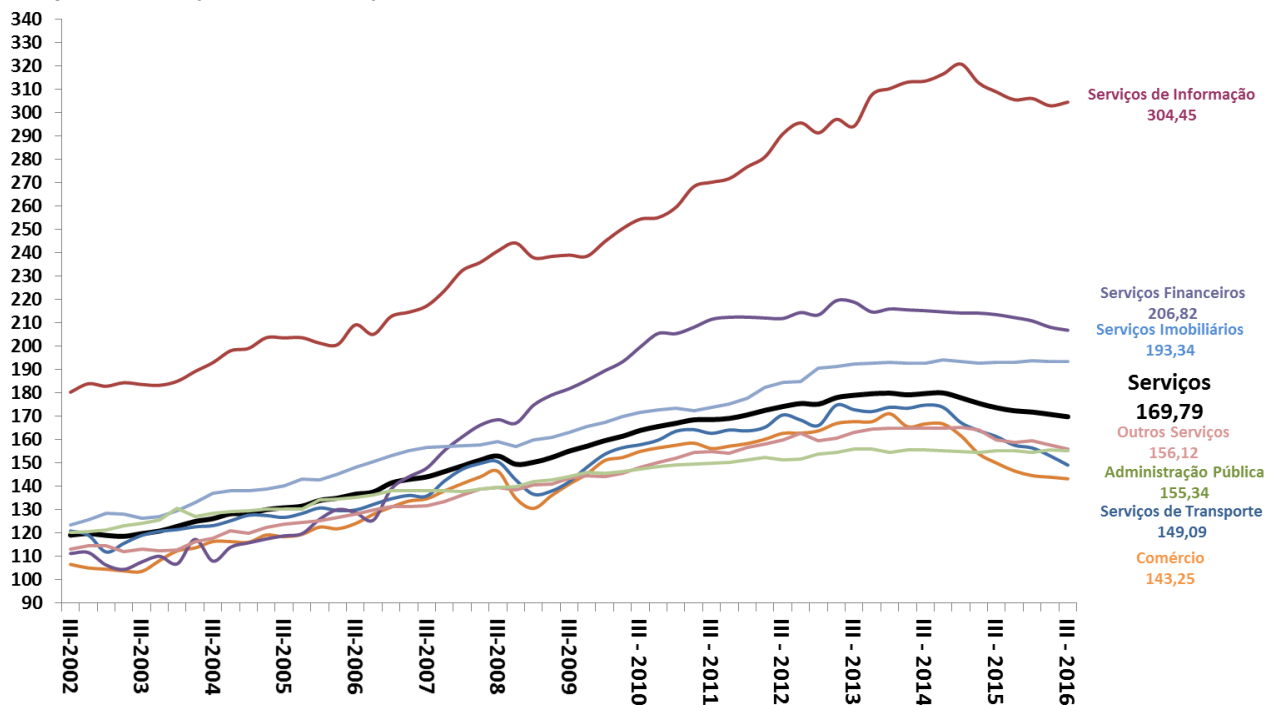

Fonte: IBGE, Constas Nacionais Trimestrais.

# Produção x Absorção Doméstica

Série encadeada do índice de volume trimestral com ajuste sazonal  
2007 = 100

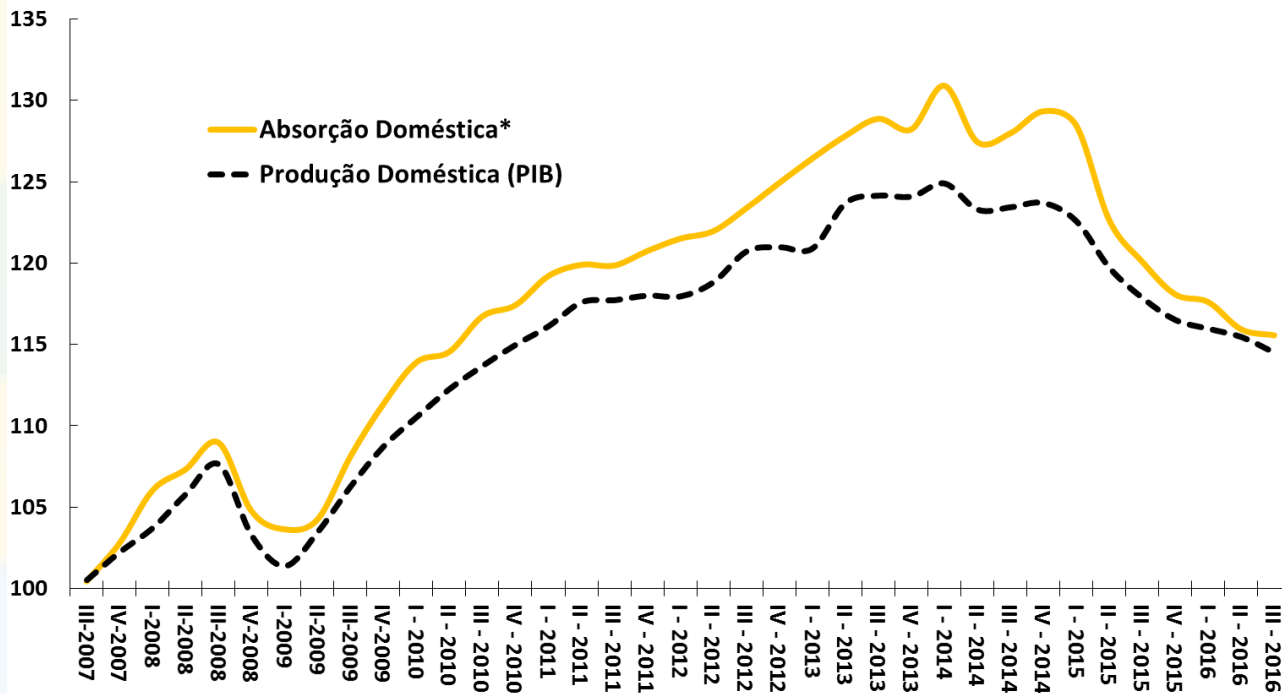

Fonte: IBGE, Contas Nacionais Trimestrais. \* Absorção Doméstica = PIB - Exportações de Bens e Serviços + Importações de Bens e Serviços.

# Contas econômicas trimestrais do PIB

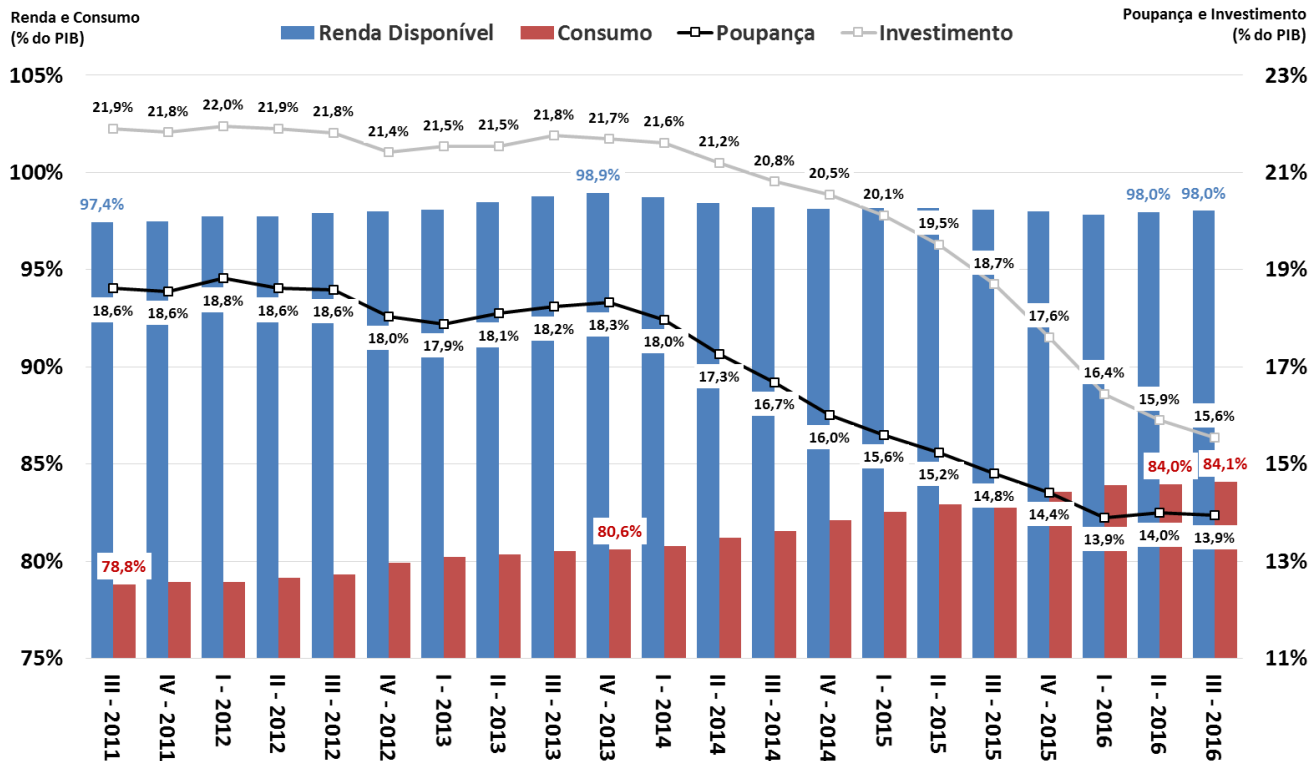

Fonte: IBGE.

# Investimento: formação bruta de capital fixo e estoques

Varição de Estoques (% do PIB)  
acumulado 4 trimestres

FBCF e Investimento (% do PIB)  
acumulado 4 trimestres

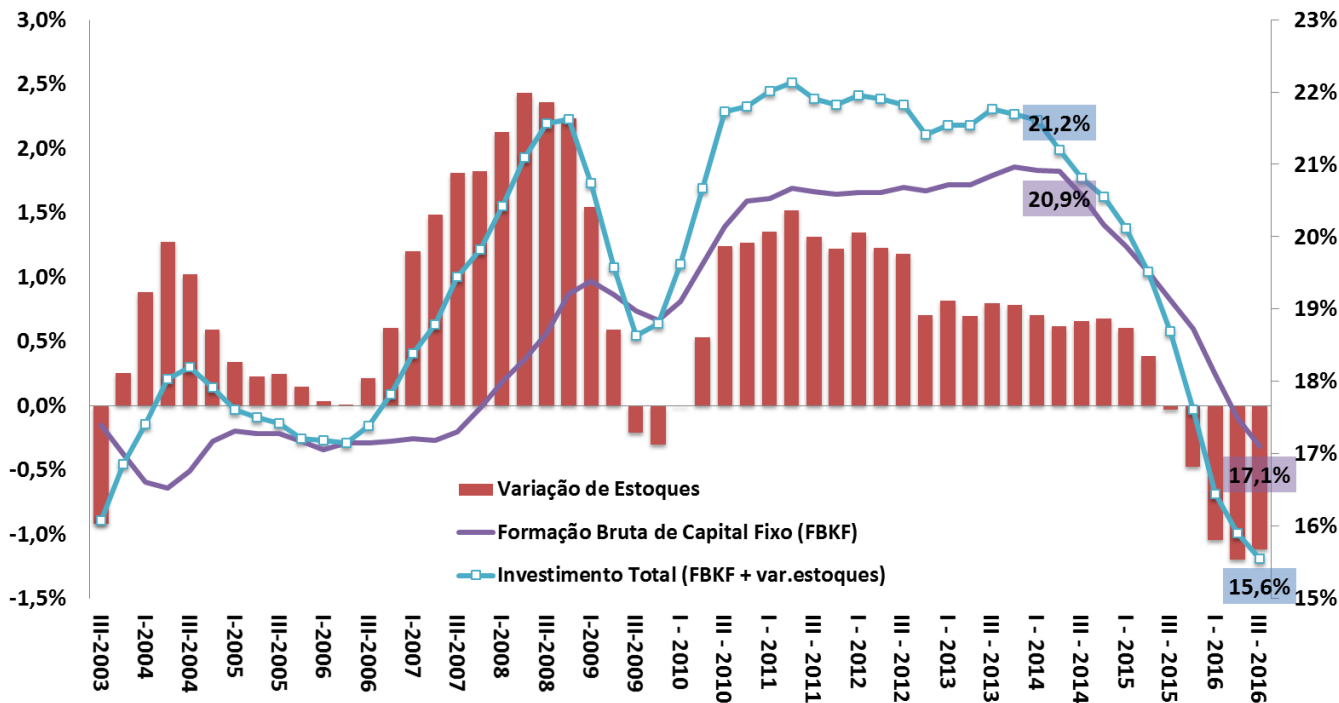

Fonte: IBGE, Contas Nacionais Trimestrais.

# Evolução trimestral do IBC-Br e do PIB

Taxa de Variação Trimestral (%) com Ajuste Sazonal

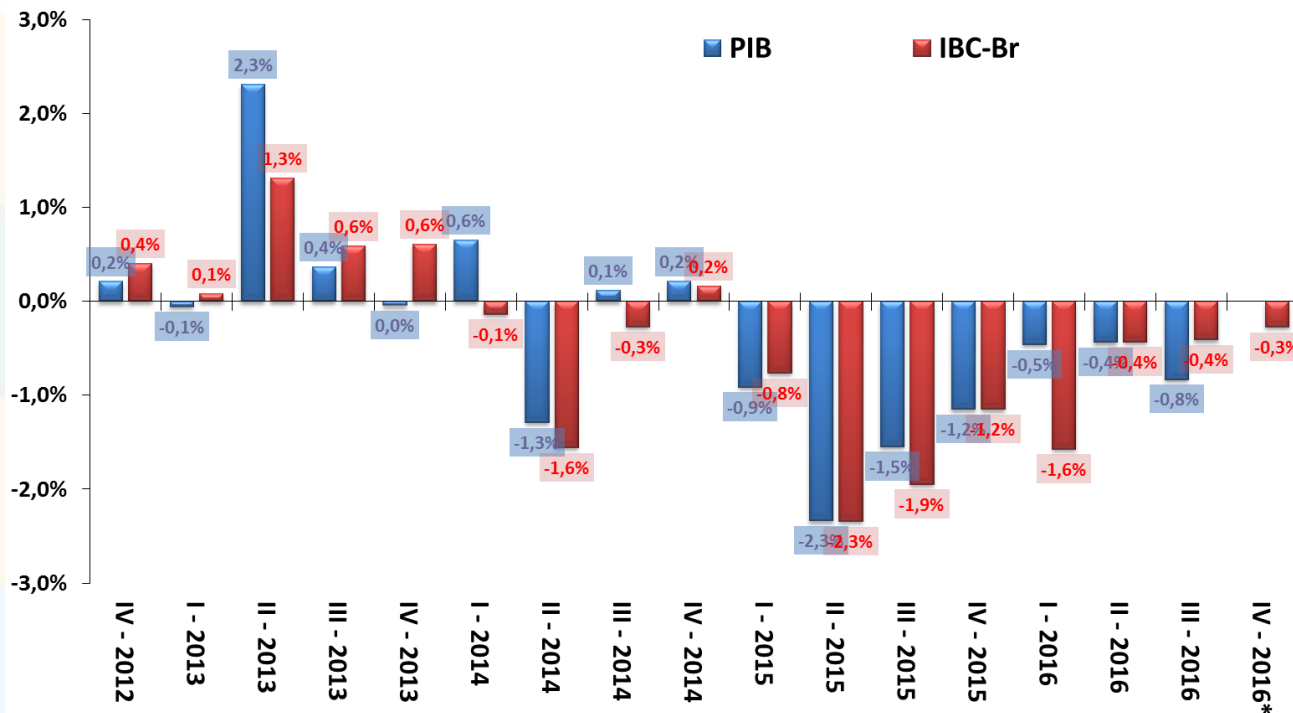

Fonte: IBGE e BCB. \*Carry-over do IBC-Br em relação ao trimestre anterior (dados dessazonalizados até nov/16).

# Atividade Econômica Mensal

Índice de Atividade Econômica (BCB)	novembro-16	2015	var.out/16 - out/15	var.nov/16 - nov/15	var.out/16 - set/16 (com ajuste sazonal)	var.nov/16 - out/16 (com ajuste sazonal)	var. acumul. do ano	out/16 var.acumul. 12 meses	nov/16 var.acumul. 12 meses	carry-over 2016
<b>Índice de Atividade Econômica (IBC-Br)</b>		<b>-4,3%</b>	<b>-5,3%</b>	<b>-2,0%</b>	<b>-0,2%</b>	<b>0,2%</b>	<b>-4,6%</b>	<b>-5,1%</b>	<b>-4,8%</b>	<b>-4,5%</b>
<b>Levantamento Sistemático da Produção Agrícola (IBGE)</b>	dezembro-16	2015	var.nov/16 - nov/15	var.dez/16 - dez/15	var.nov/16 - out/16 (com ajuste sazonal)	var.dez/16 - nov/16 (com ajuste sazonal)	var. acumul. do ano	nov/16 var.acumul. 12 meses	dez/16 var.acumul. 12 meses	carry-over 2017
<b>Previsão da Safra Agrícola</b>		<b>7,8%</b>	<b>-12,6%</b>	<b>-12,3%</b>	<b>0,1%</b>	<b>0,1%</b>	<b>-12,3%</b>	<b>-12,6%</b>	<b>-12,3%</b>	<b>-12,3%</b>
<b>Produção Física Mensal (IBGE)</b>	dezembro-16	2015	var.nov/16 - nov/15	var.dez/16 - dez/15	var.nov/16 - out/16 (com ajuste sazonal)	var.dez/16 - nov/16 (com ajuste sazonal)	var. acumul. do ano	nov/16 var.acumul. 12 meses	dez/16 var.acumul. 12 meses	carry-over 2017
<b>Indústria Geral</b>		<b>-8,2%</b>	<b>-1,3%</b>	<b>0,0%</b>	<b>0,4%</b>	<b>2,3%</b>	<b>-6,6%</b>	<b>-7,5%</b>	<b>-6,6%</b>	<b>1,0%</b>
Indústria Extrativa Mineral (peso 11,2%)		3,9%	4,5%	6,9%	1,6%	1,6%	-9,5%	-10,8%	-9,5%	4,8%
Indústria de Transformação (peso 88,8%)		-9,8%	-2,0%	-1,2%	0,2%	1,5%	-6,1%	-6,9%	-6,1%	0,0%
Produtos Alimentícios (peso 13,9%)		-1,8%	-1,2%	-3,1%	-0,3%	0,9%	0,6%	1,1%	0,6%	-2,1%
Coque, derivados de petróleo e biocombustíveis (peso 10,3%)		-5,9%	-8,9%	-14,1%	-3,9%	-1,9%	-8,5%	-8,0%	-8,5%	-7,3%
Veículos automotores, reboques e carrocerias (peso 10,1%)		-25,9%	13,3%	19,9%	6,9%	10,8%	-11,4%	-14,6%	-11,4%	15,2%
Bens de Capital		-25,3%	2,0%	17,4%	3,9%	-3,2%	-11,1%	-14,3%	-11,1%	-0,2%
Bens Intermediários		-5,2%	-0,6%	-0,5%	0,7%	1,4%	-6,3%	-7,1%	-6,3%	0,1%
Bens de Consumo Duráveis		-18,5%	7,2%	4,8%	4,3%	6,5%	-14,7%	-16,8%	-14,7%	9,7%
Bens de Consumo Semi e Não Duráveis		-6,7%	-5,0%	-3,6%	-0,6%	4,1%	-3,7%	-3,8%	-3,7%	0,0%
Insumos Típicos da Construção Civil		-12,5%	-10,2%	-5,7%	3,9%	0,4%	4,4%	-12,9%	-11,8%	-5,3%
<b>Volume de Vendas (IBGE)</b>	novembro-16	2015	var.out/16 - out/15	var.nov/16 - nov/15	var.out/16 - set/16 (com ajuste sazonal)	var.nov/16 - out/16 (com ajuste sazonal)	var. acumul. do ano	out/16 var.acumul. 12 meses	nov/16 var.acumul. 12 meses	carry-over 2016
<b>Comércio Varejista</b>		<b>-4,3%</b>	<b>-8,1%</b>	<b>-3,5%</b>	<b>-0,3%</b>	<b>2,0%</b>	<b>-6,4%</b>	<b>-6,8%</b>	<b>-6,5%</b>	<b>-6,3%</b>
<b>Comércio Varejista Ampliado</b>		<b>-8,6%</b>	<b>-10,0%</b>	<b>-4,5%</b>	<b>-0,4%</b>	<b>0,6%</b>	<b>-8,8%</b>	<b>-9,8%</b>	<b>-9,1%</b>	<b>-9,0%</b>
Veículos Motos, Partes e Peças		-17,8%	-13,7%	-7,6%	-0,4%	-0,3%	-13,9%	-16,1%	-14,6%	-14,2%
Material de Construção		-8,4%	-13,5%	-4,3%	-5,9%	7,2%	-11,4%	-12,3%	-11,5%	-11,2%
Combustíveis e Lubrificantes		-6,1%	-10,0%	-8,1%	-1,4%	-0,4%	-9,6%	-9,9%	-9,6%	-9,7%
Hiper-, Superm., prod. alimentícios, bebidas e fumo		-2,5%	-6,4%	-1,1%	-0,3%	0,9%	-3,1%	-3,5%	-3,1%	-3,2%
Tecidos, Vestuário e Calçados		-8,6%	-12,2%	-9,6%	0,5%	-1,5%	-11,2%	-11,5%	-11,0%	-11,5%
Móveis e Eletrodomésticos		-14,1%	-13,5%	-7,4%	0,4%	2,1%	-13,0%	-14,4%	-13,7%	-12,7%
<b>Volume de Serviços (IBGE)</b>	novembro-16	2015	var.out/16 - out/15	var.nov/16 - nov/15	var.out/16 - set/16 (com ajuste sazonal)	var.nov/16 - out/16 (com ajuste sazonal)	var. acumul. do ano	out/16 var.acumul. 12 meses	nov/16 var.acumul. 12 meses	carry-over 2016
<b>Serviços</b>		<b>-3,6%</b>	<b>-7,6%</b>	<b>-4,6%</b>	<b>-2,3%</b>	<b>0,1%</b>	<b>-5,0%</b>	<b>-5,1%</b>	<b>-5,0%</b>	<b>-5,4%</b>
Serviços prestados às famílias		-5,3%	-6,8%	-5,6%	0,1%	0,2%	-4,6%	-5,0%	-4,9%	-4,7%
Serviços de informação e comunicação		0,0%	-4,4%	-3,0%	-3,1%	1,0%	-2,8%	-2,7%	-2,8%	-2,8%
Serviços profissionais, administrativos e complementares		-4,3%	-5,7%	-3,5%	-1,9%	0,8%	-5,5%	-6,1%	-5,9%	-5,4%
Transportes, serviços auxiliares aos transportes e correio		-6,1%	-13,4%	-7,8%	-2,0%	2,1%	-7,6%	-7,6%	-7,6%	-7,9%
Outros serviços		-9,0%	-4,5%	-0,2%	-0,2%	3,3%	-3,1%	-4,4%	-3,8%	-2,7%

# Desempenho Mensal da Atividade Econômica

IBC-Br, Safra de Grãos e Produção Industrial  
Com Ajuste Sazonal (Média 2013=100)

Vendas no Comércio e Volume de Serviços  
Com Ajuste Sazonal (Média 2013=100)

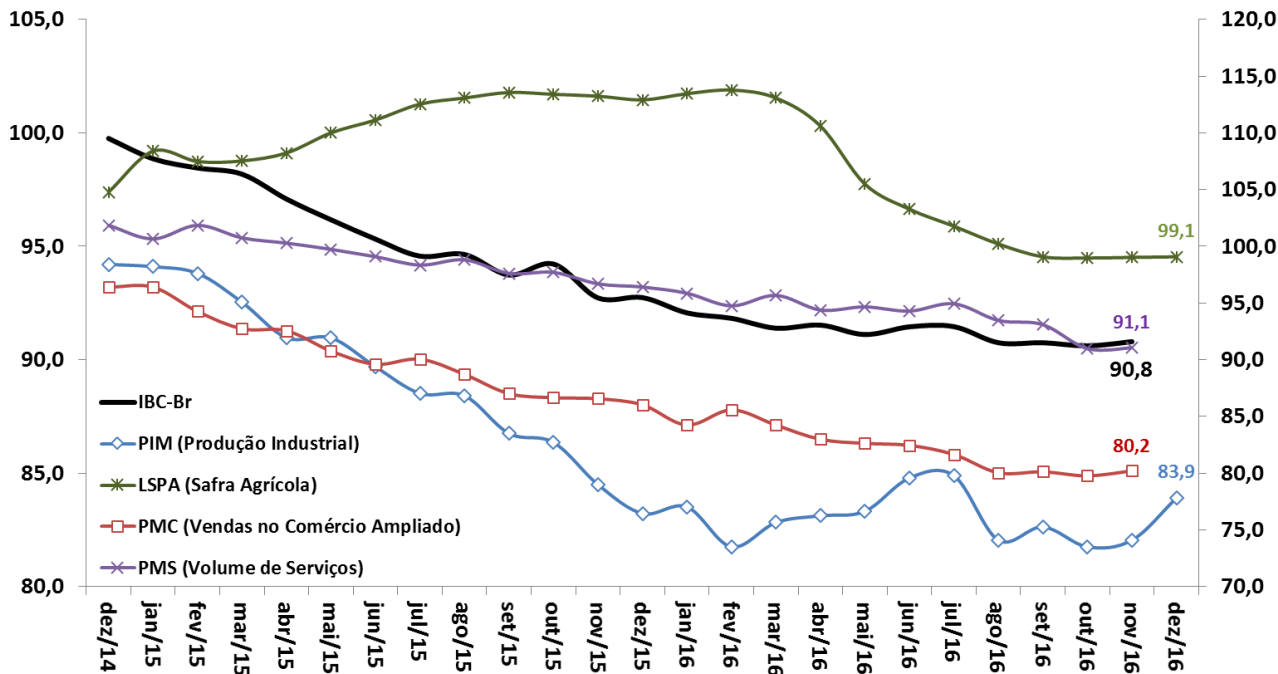

Fonte: BCB: Índice de Atividade Econômica do Banco Central - Brasil. IBGE: Pesquisa Industrial Mensal (PIM), Pesquisa Mensal do Comércio (PMC), Pesquisa Mensal de Serviços (PMS) e Levantamento Sistemático da Produção Agrícola (LSPA)

# Desempenho Mensal da Atividade Econômica

IBC-Br  
Variação em 12 meses (%)

LSPA, PIM, PMC e PMS  
Variação em 12 meses (%)

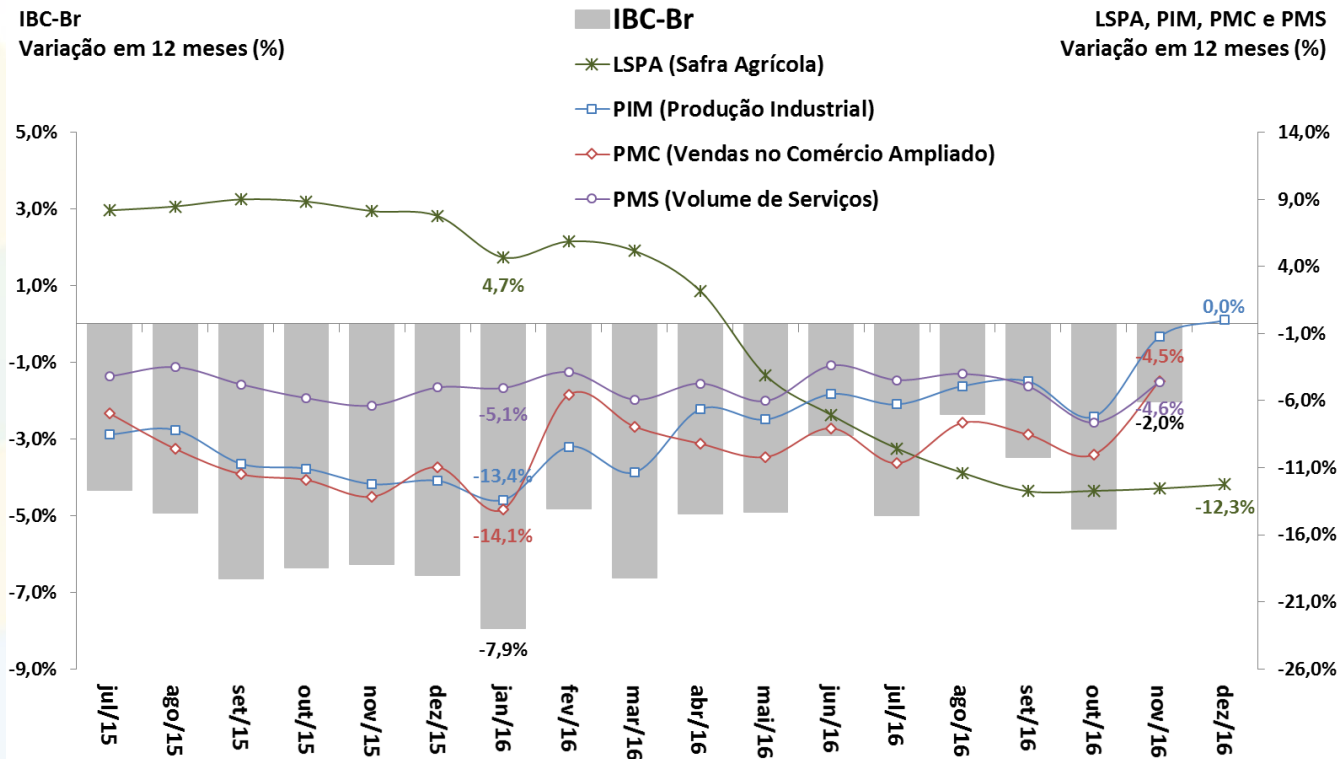

Fonte: BCB: Índice de Atividade Econômica do Banco Central – Brasil. IBGE: Pesquisa Industrial Mensal (PIM), Pesquisa Mensal do Comércio (PMC) e Pesquisa Mensal de Serviços (PMS).



# Indústria: Produção e NUCI

Produção Industrial  
Com Ajuste Sazonal (Média 2012=100)

Nível de Utilização da Capacidade Instalada na Indústria  
Com Ajuste Sazonal

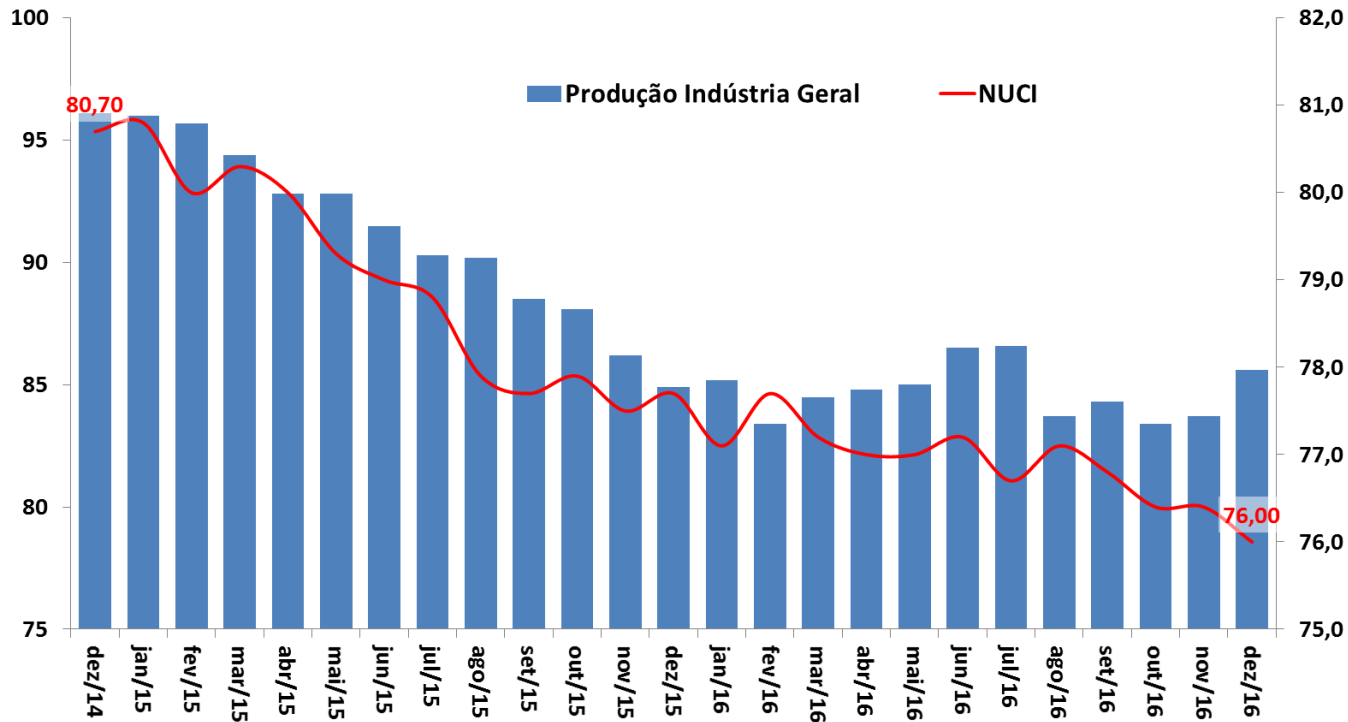

Fonte: IBGE, Pesquisa Industrial Mensal (PIM), e CNI.

# Produção Industrial e Categorias Econômicas

Taxa de Variação Anual (%)

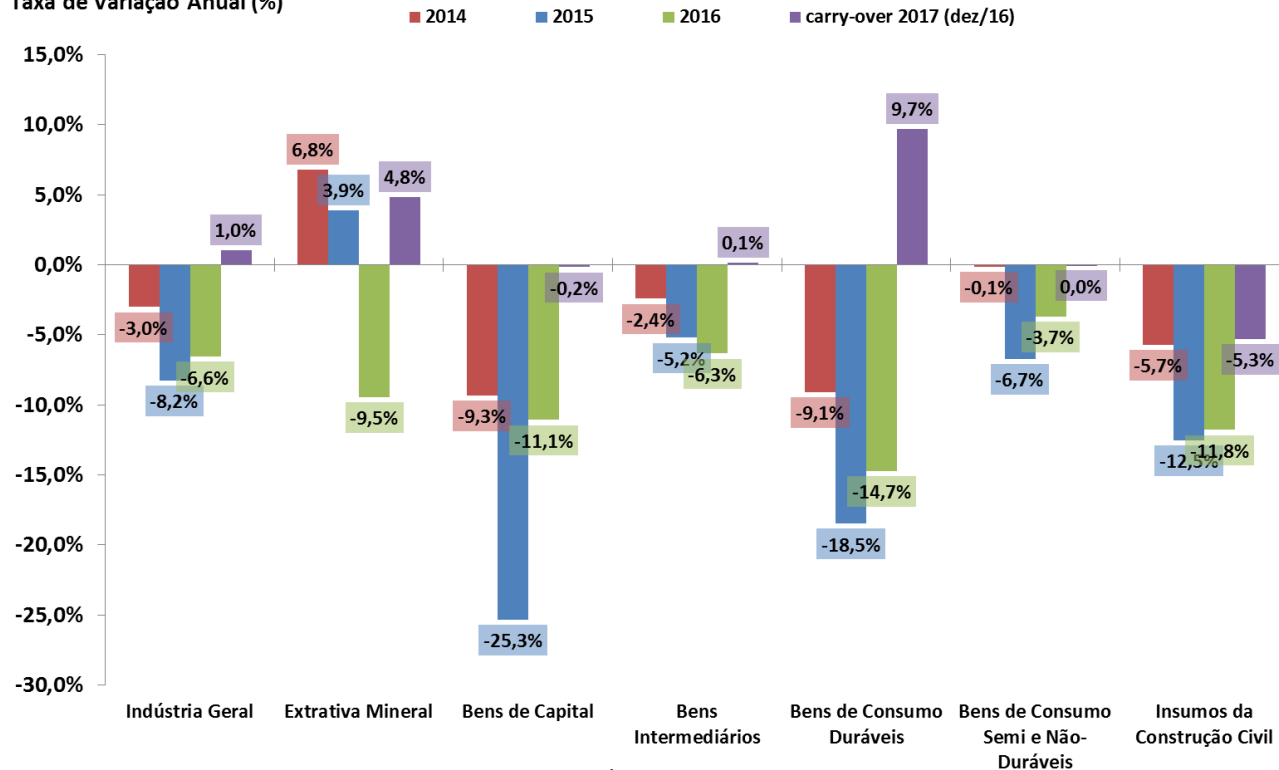

Fonte: IBGE, Pesquisa Industrial Mensal (PIM). \*Carry-over de 2017 = dez/2016 dessaz. ante a média de 2016.

# Produção Industrial e Categorias Econômicas

Produção Industrial por Atividade  
Com Ajuste Sazonal (Média 2002=100)

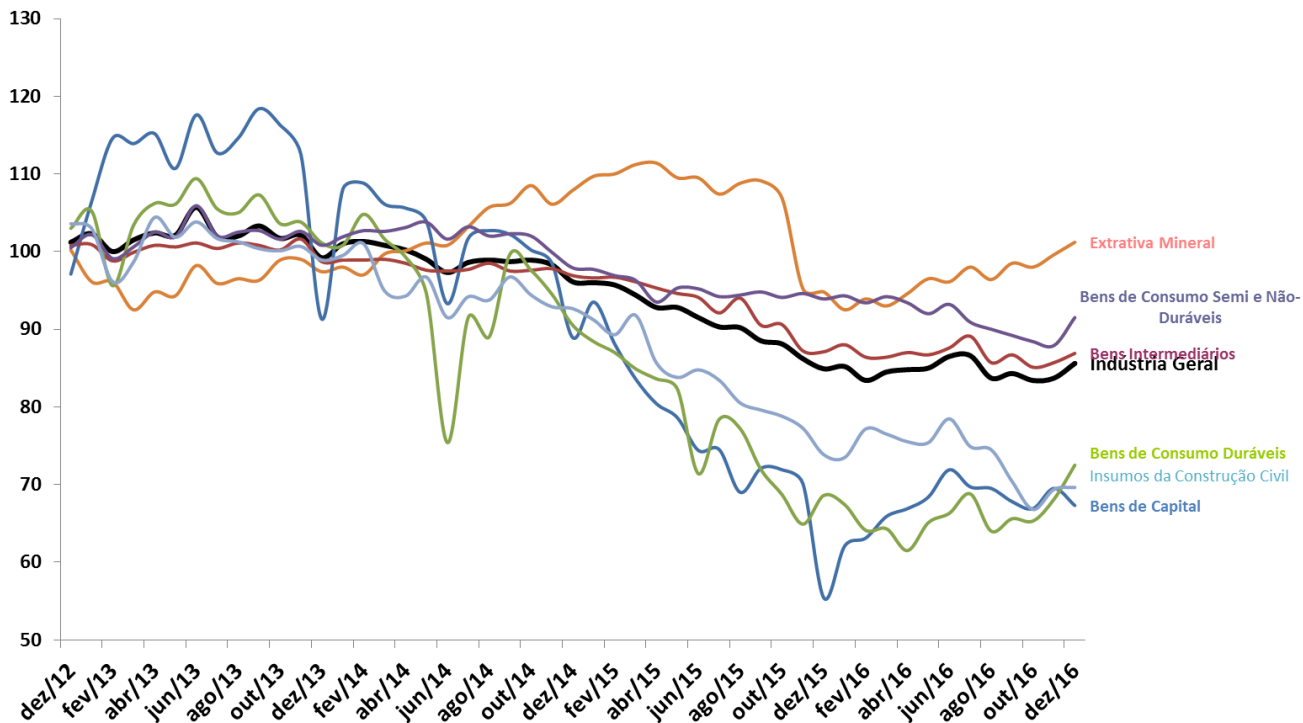

Fonte: IBGE, Pesquisa Industrial Mensal (PIM).

# Vendas no Comércio e Subsetores

Taxa de Variação Anual (%)

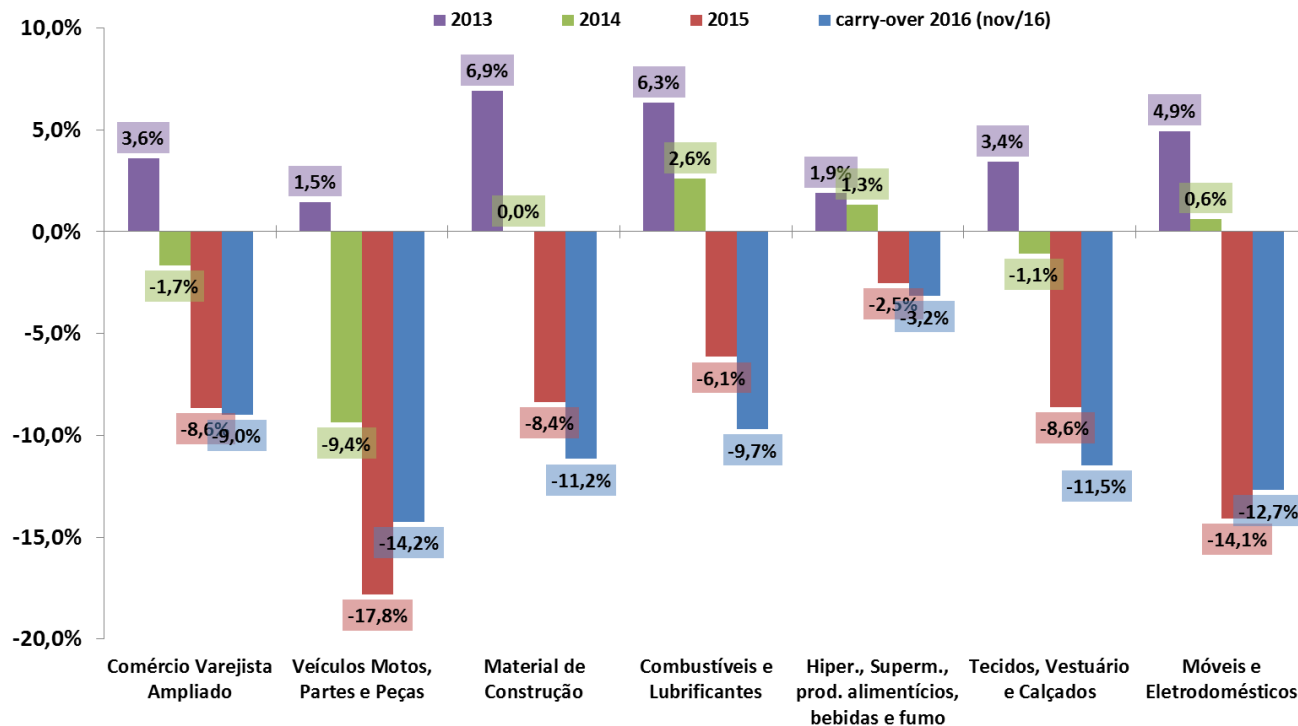

Fonte: IBGE, Pesquisa Mensal de Comércio (PMC).

# Vendas no Comércio e Subsetores

Comércio Varejista por Atividade  
Com Ajuste Sazonal (Média 2002=100)

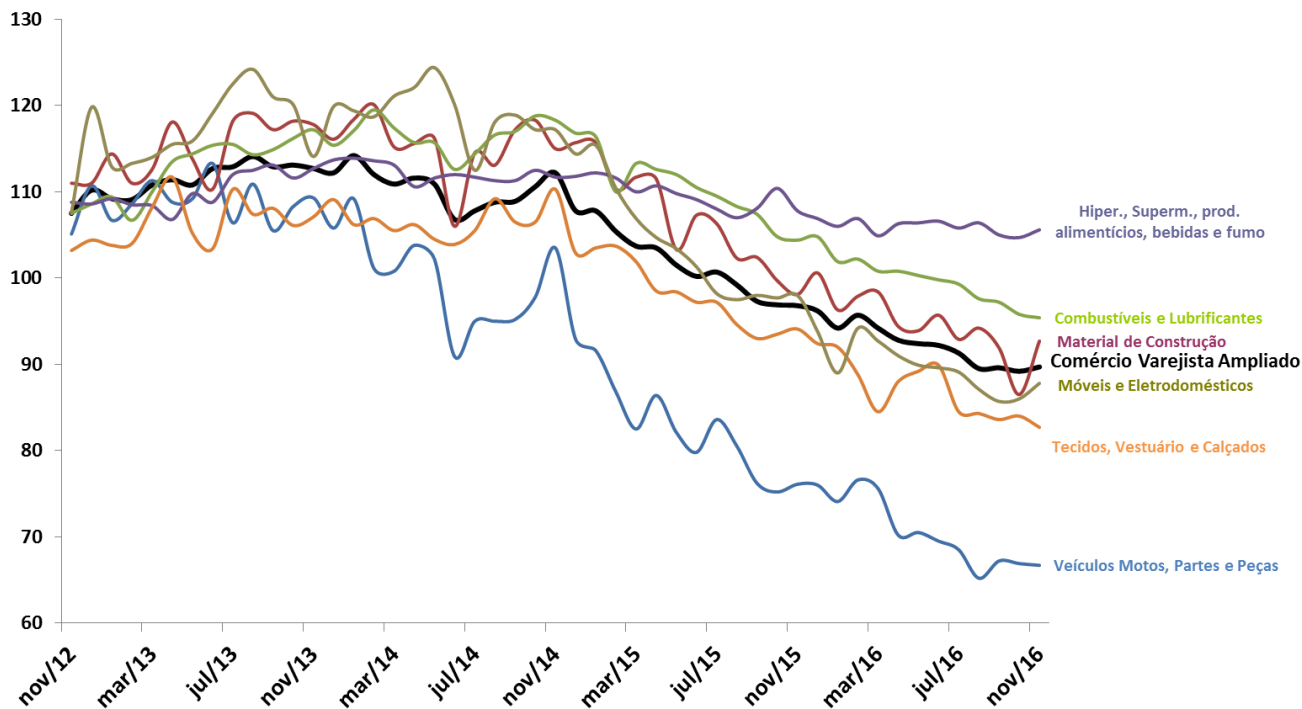

Fonte: IBGE, Pesquisa Mensal de Comércio (PMC).

# Vendas de Serviços e Subsetores

Taxa de Variação Anual (%)

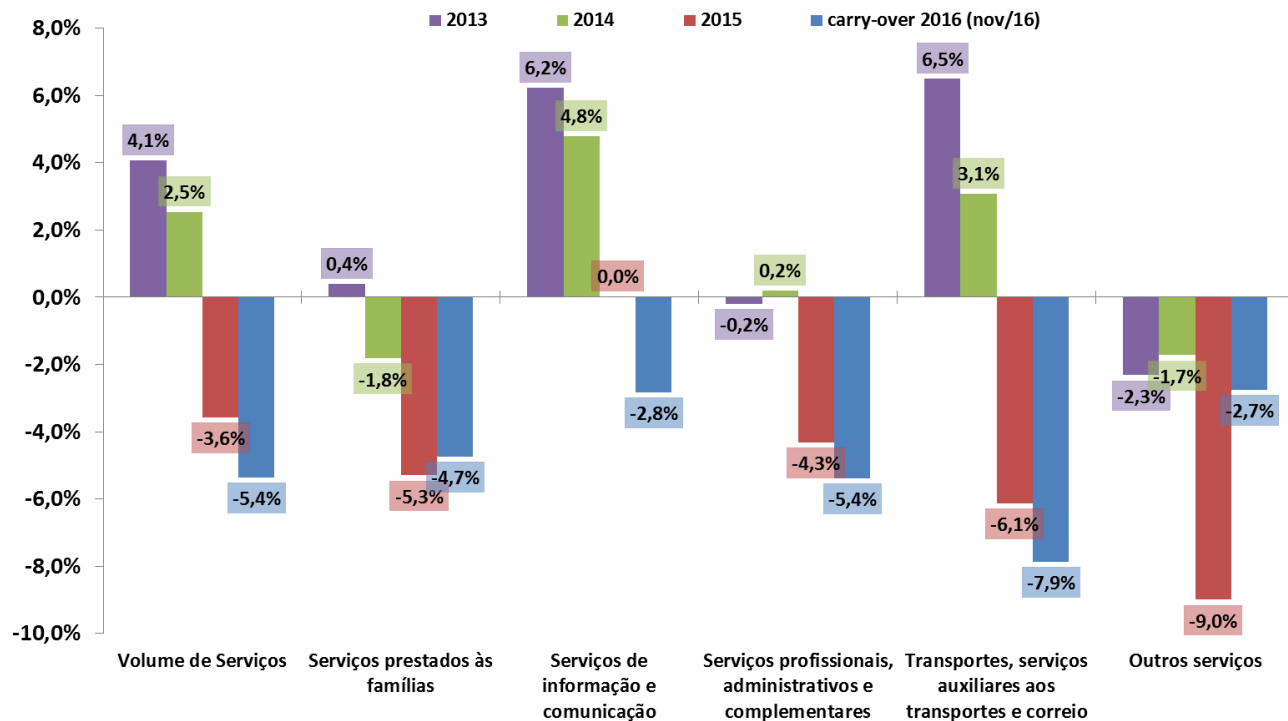

Fonte: IBGE, Pesquisa Mensal de Serviços (PMS).

# Vendas de Serviços e Subsetores

Comércio Varejista por Atividade  
Com Ajuste Sazonal (Média 2002=100)

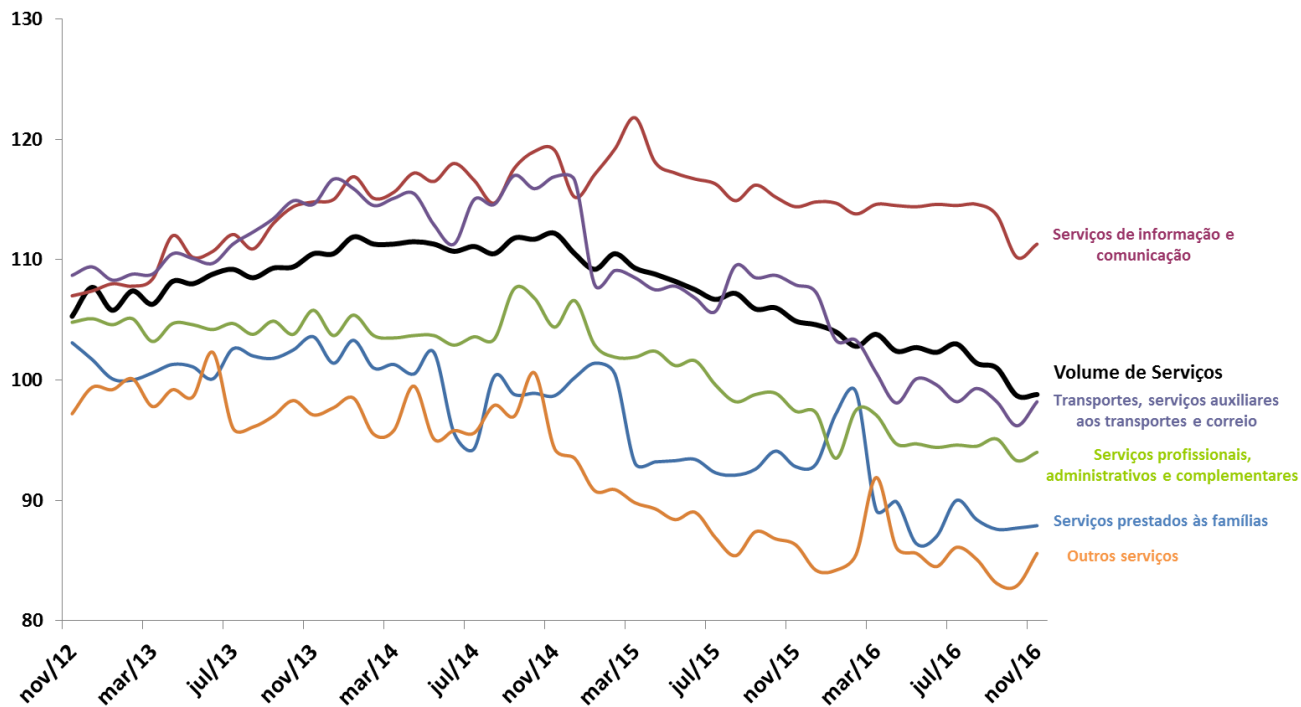

Fonte: IBGE, Pesquisa Mensal de Serviços (PMS).

# Outros Indicadores de Atividade

	novembro-16									
	2015	var.out/16 - out/15	var.nov/16 - nov/15	var.out/16 - set/16 (com ajuste sazonal)	var.nov/16 - out/16 (com ajuste sazonal)	var. acumul. do ano	out/16 var.acumul. meses	nov/16 var.acumul. meses	12	carry-over 2016
<b>Produção de Petróleo e Gás (ANP)</b>	7,8%	9,1%	10,4%	-1,9%	-0,8%	2,9%	1,9%	2,7%		3,2%
<b>Consumo de Energia Elétrica - Total (EPE)</b>	-2,2%	-2,8%	-1,2%	-1,8%	1,1%	-1,1%	-1,6%	-1,3%		-1,1%
Consumo da Indústria (EPE)	-5,7%	-1,7%	0,1%	-1,5%	0,8%	-3,2%	-4,5%	-3,7%		-3,0%

	dezembro-16									
	2015	var.nov/16 - nov/15	var.dez/16 - dez/15	var.nov/16 - out/16 (com ajuste sazonal)	var.dez/16 - nov/16 (com ajuste sazonal)	var. acumul. do ano	nov/16 var.acumul. meses	dez/16 var.acumul. meses	12	carry-over 2016
<b>Índice de Vendas de Supermercados (ABRAS)</b>	-1,9%	5,0%	2,2%	0,7%	-4,9%	1,6%	0,9%	1,6%		1,6%
<b>Indicadores Industriais (CNI)</b>										
Faturamento Real da Indústria (CNI)	-8,9%	-9,6%	-4,8%	4,6%	0,1%	-12,1%	-12,8%	-12,1%		-12,0%
Horas Trabalhadas na Produção (CNI)	-10,1%	-5,0%	-1,1%	0,8%	1,0%	-7,6%	-8,4%	-7,6%		-7,6%
Utilização da Capacidade Instalada - UCI (CNI)	nível no mês: 73,9	-2,9%	-1,4%	-2,2%	0,0%	-2,6%	-2,7%	-2,6%		-2,6%
<b>Estoques (CNI) - Produtos Finais - efetivos x planejados</b>	nível no mês: 48,6	1,9%	-4,3%	-2,4%	-2,5%	-4,1%	-4,0%	-4,1%		-4,1%
<b>Produção Total de Veículos (ANFAVEA)</b>	-22,8%	23,5%	40,6%	35,4%	14,3%	-11,2%	-15,7%	-11,2%		-10,7%
Produção de Automóveis	-19,4%	25,9%	32,3%	34,0%	9,3%	-11,9%	-15,7%	-11,9%		-11,3%
Produção de Caminhões	-47,1%	0,2%	63,6%	25,0%	21,3%	-18,2%	-21,6%	-18,2%		-18,0%
<b>Exportação Total de Veículos (ANFAVEA)</b>	24,9%	55,3%	36,1%	64,9%	50,4%	24,7%	27,6%	24,7%		25,2%
<b>Licenciamento Total de Veículos (FENABRAVE)</b>	-26,6%	-8,7%	-10,3%	-1,1%	44,5%	-20,2%	-23,5%	-20,2%		-20,6%
Licenciamento de Veículos Nacionais	-25,2%	-5,2%	-5,9%	-0,3%	43,7%	-17,4%	-21,1%	-17,4%		-17,8%
Licenciamento de Veículos Importados	-32,8%	-29,5%	-32,6%	-7,9%	51,2%	-34,8%	-35,7%	-34,8%		-35,1%
<b>Carga de Energia Elétrica (ONS)</b>	-0,6%	-1,3%	-0,2%	1,0%	2,0%	0,4%	0,6%	0,4%		0,5%
<b>Expedição de embalagens (ABPO)</b>	-2,8%	-2,1%	-2,8%	4,4%	4,4%	-2,3%	-2,0%	-2,3%		-2,3%
<b>Fluxo de veículos pesados em rodovias (ABCR)</b>	-6,2%	-5,7%	-3,5%	3,4%	4,8%	-6,0%	-6,1%	-6,0%		-6,1%

	janeiro-17									
	2016	var.dez/16 - dez/15	var.jan/17 - jan/16	var.dez/16 - nov/16 (com ajuste sazonal)	var.jan/17 - dez/16 (com ajuste sazonal)	var. acumul. do ano	dez/16 var.acumul. meses	jan/17 var.acumul. meses	12	carry-over 2017
<b>Confiança do Empresário Industrial - ICEI (CNI)</b>	nível no mês: 50,1	18,3%	33,3%	37,3%	-7,2%	3,8%	37,3%	18,3%	23,4%	9,5%
<b>Expectativa do Consumidor - INEC (CNI)</b>	nível no mês: 100,8	2,6%	4,2%	2,2%	-2,0%	0,5%	2,2%	2,6%	3,2%	-1,2%
<b>Confiança dos Consumidores (FGV)</b>	nível no mês: 81,9	2,8%	12,7%	17,0%	-6,2%	8,5%	17,0%	2,8%	5,8%	8,7%
<b>Confiança da Indústria (FGV)</b>	nível no mês: 85,2	5,7%	11,6%	14,1%	-1,9%	5,1%	14,1%	5,7%	7,9%	8,4%
<b>Confiança da Serviços (FGV)</b>	nível no mês: 82,0	1,1%	11,5%	14,4%	-2,3%	6,2%	14,4%	1,1%	3,9%	8,8%
<b>Confiança da Comércio (FGV)</b>	nível no mês: 80,2	4,6%	16,6%	13,4%	0,9%	-0,1%	13,4%	4,6%	7,4%	6,2%
<b>Confiança da Construção Civil (FGV)</b>	nível no mês: 75,6	-5,8%	2,9%	10,4%	-1,1%	4,1%	10,4%	-5,8%	-3,1%	6,2%
<b>Confiança do Industrial de São Paulo - ICEI-SP (FIESP)</b>	nível no mês: 48,4	28,8%	43,3%	51,3%	-10,6%	7,5%	51,3%	28,8%	34,8%	11,3%



# CNI: Confiança do Empresário e Expectativa do Consumidor

Índice de Confiança do Empresário Industrial (ICEI) -  
média móvel trimestral

Índice Nacional de Expectativa do Consumidor (INEC) -  
média móvel trimestral

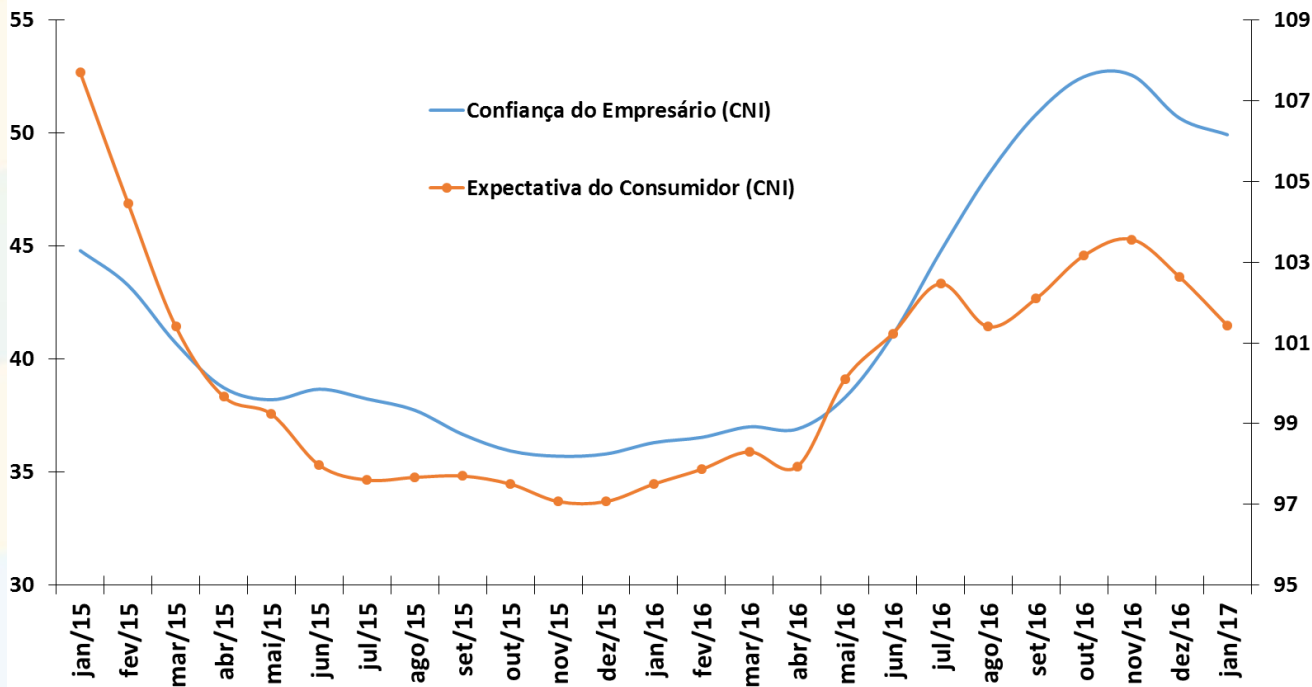

Fonte: CNI.

# FIESP: Índice de Confiança do Empresário Industrial

Índice de Confiança do Empresário Industrial (FIESP) -  
média móvel trimestral

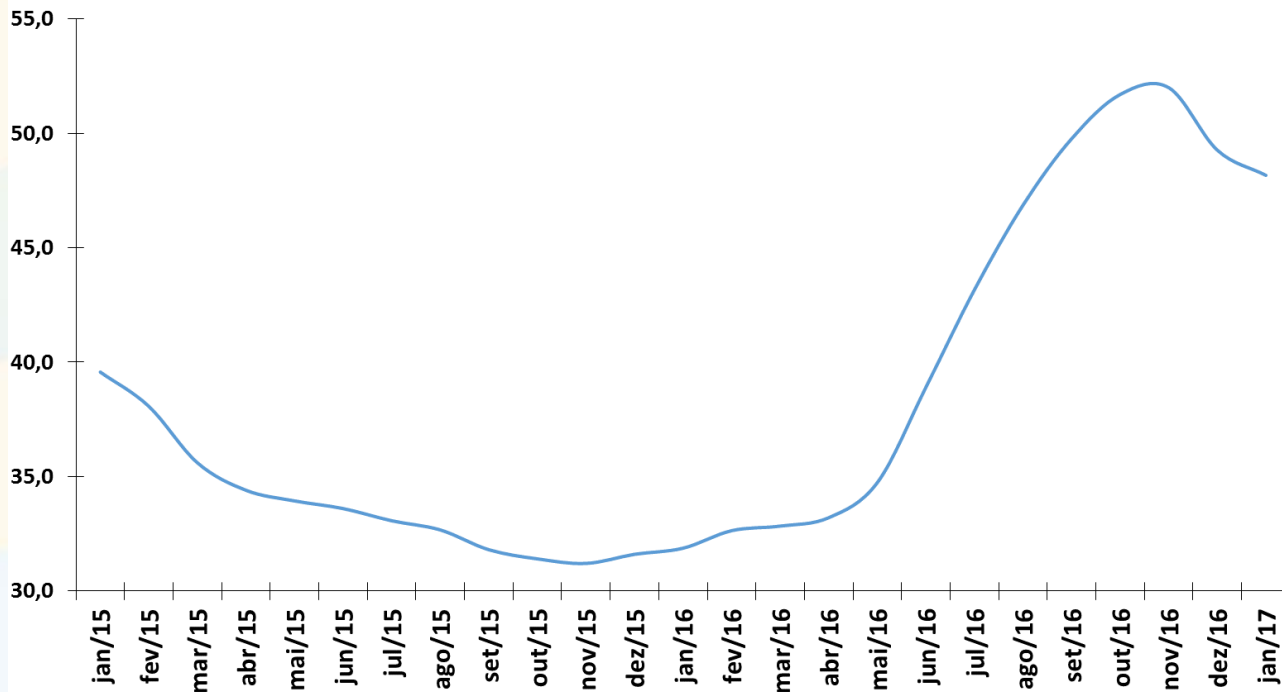

Fonte: FIESP.

# FGV: Indicadores de Confiança da Economia

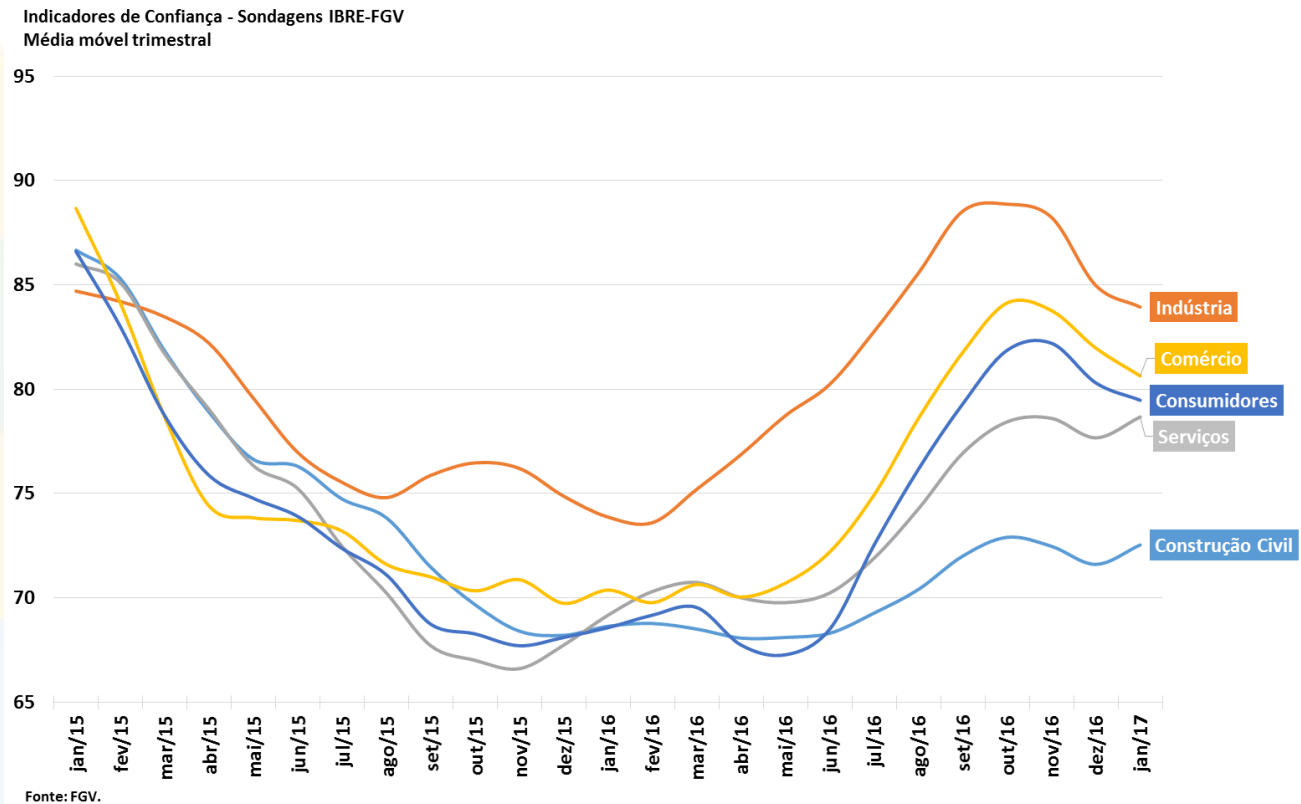

# FBCF e Indicador de Intenção de Investimento (FGV)

Formação Bruta de Capital Fixo (Contas Nacionais)  
Série encadeada do índice de volume trimestral com  
ajuste sazonal (Base: média 1995 = 100)

Indicador de Intenção de Investimento\*  
Sondagem de Investimentos IBRE-FGV

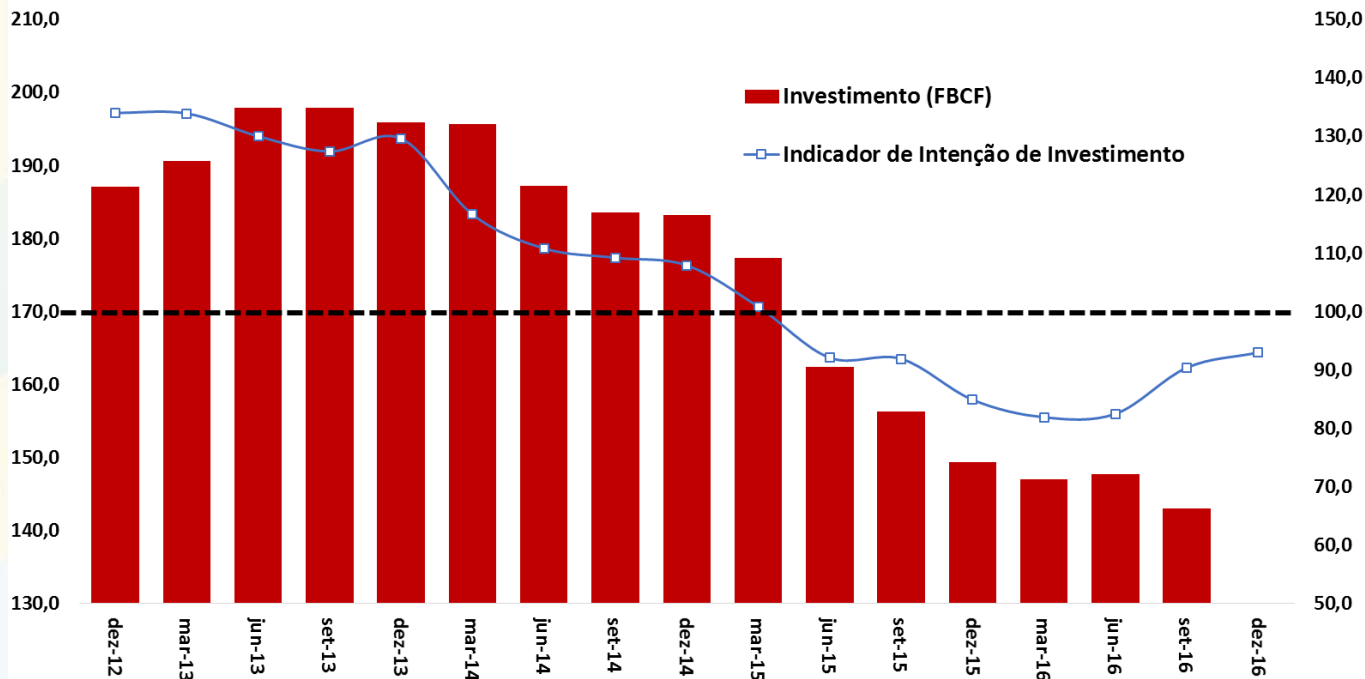

Fonte: IBGE e FGV.

Nota: \* O Indicador de Intenção de Investimentos é a diferença da proporção de respostas favoráveis e desfavoráveis mais 100.

# CNI: Índice do Medo do Desemprego

Índice do Medo do Desemprego Brasil (CNI)  
(Média Móvel Trimestral)

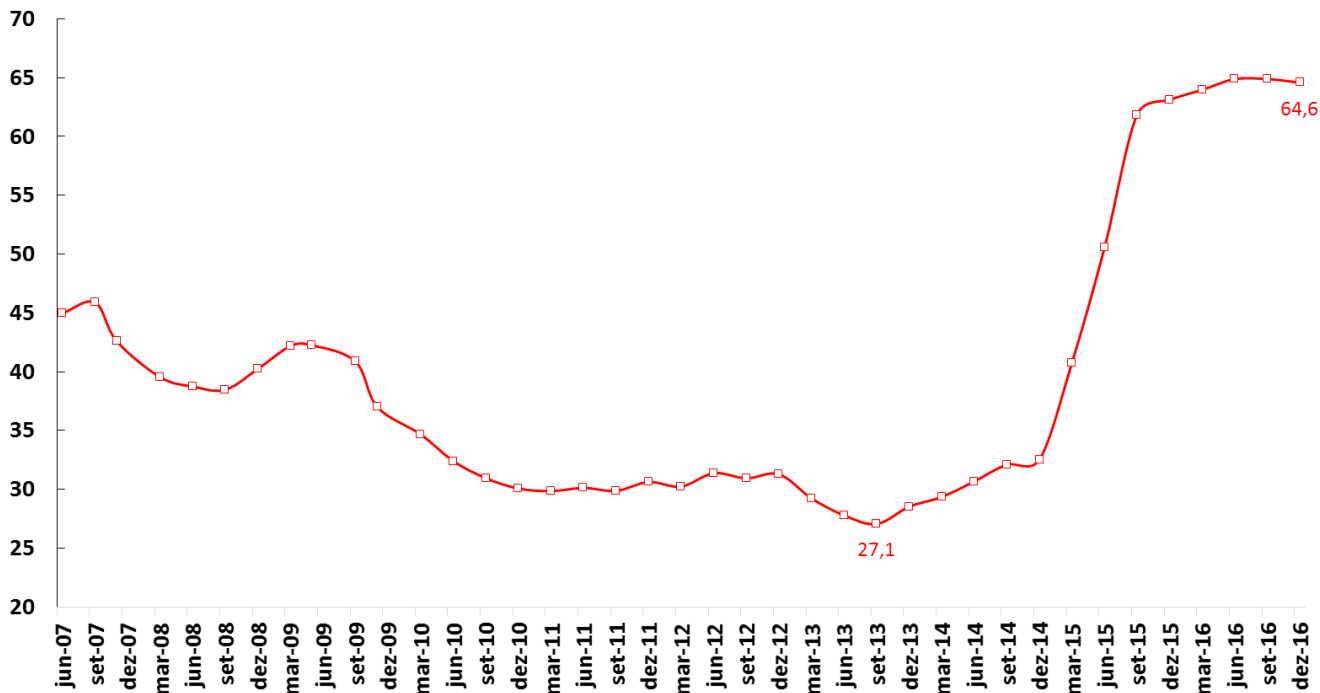

Fonte: CNI.

# Serasa-Experian: Falências e Recuperações Judiciais Requeridas

Falências Requeridas  
Acumulado em 12 Meses

Recuperações Judiciais Requeridas  
Acumulado em 12 Meses

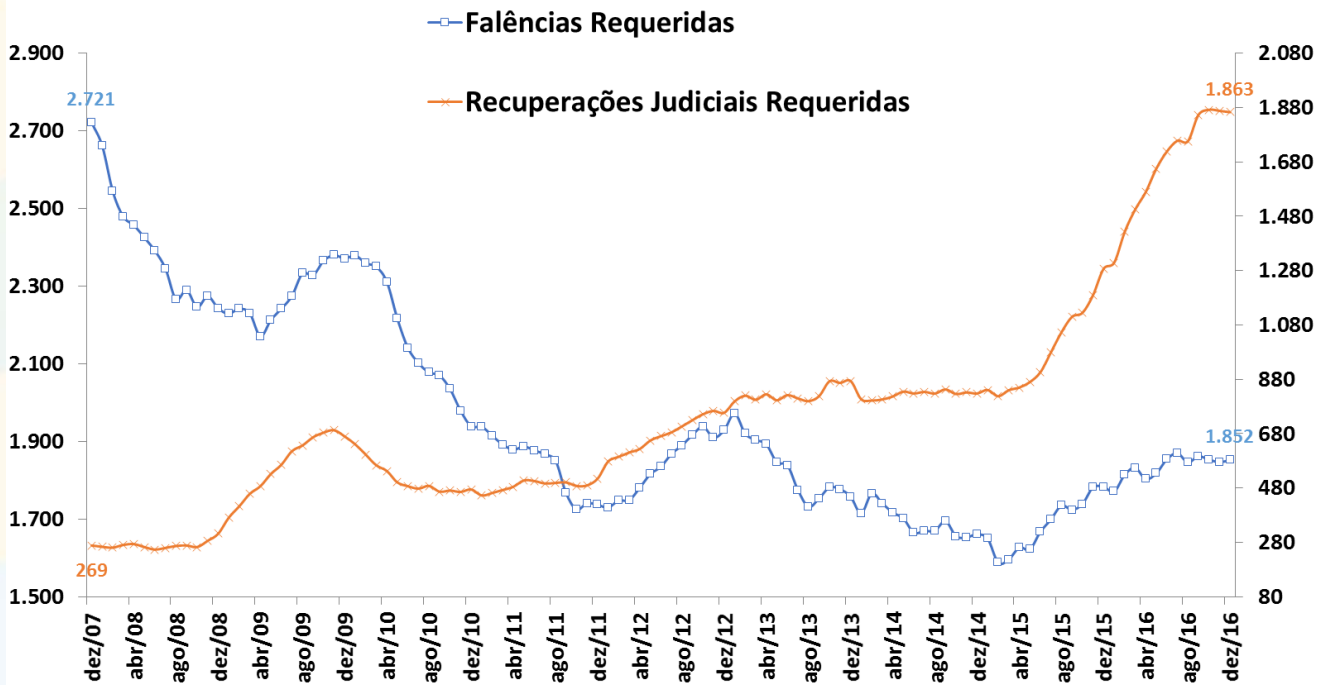

Fonte: Serasa-Experian.

# Vendas de Supermercados

Vendas de Supermercado  
Dados Com Ajuste Sazonal\*

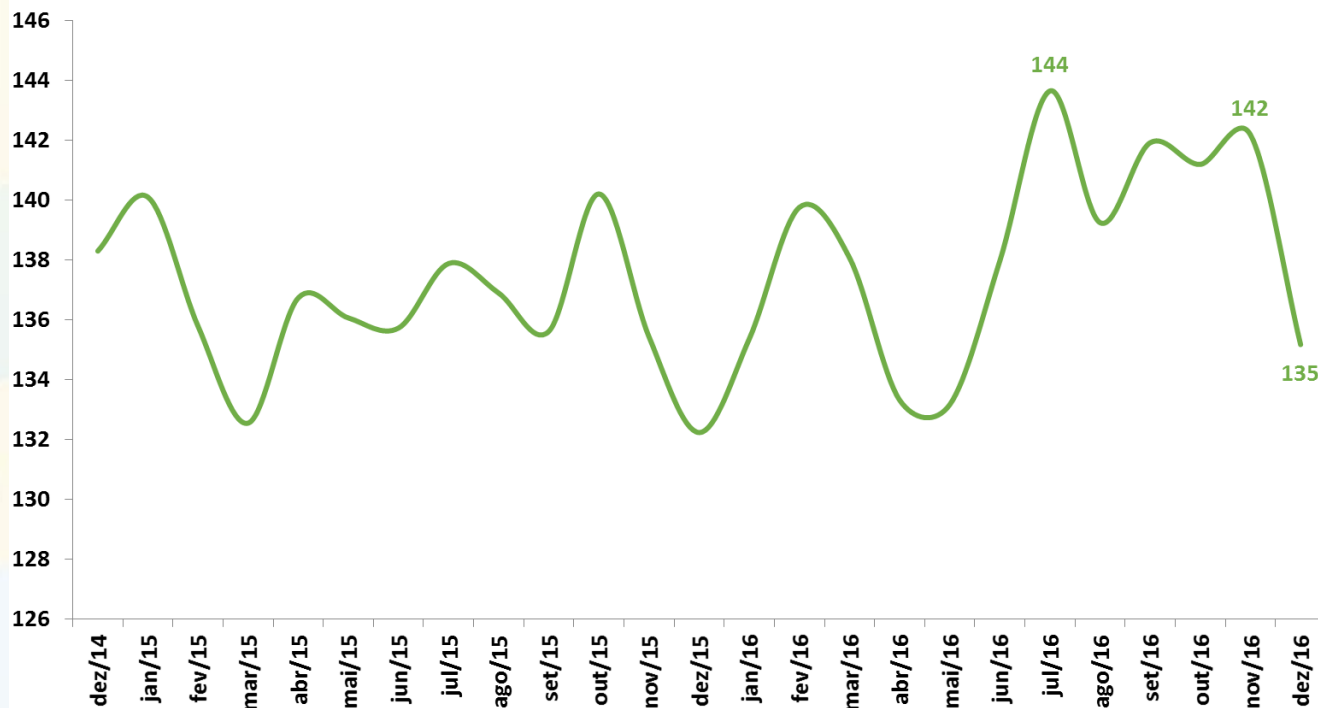

Fonte: ABRAS. \*Ajuste sazonal da série: SEPLAN-MP.

# Indústria: Faturamento de Vendas e Horas Trabalhadas

Faturamento Real  
Indústria de Transformação  
Dados Com Ajuste Sazonal

Horas Trabalhadas  
Indústria de Transformação  
Dados Com Ajuste Sazonal

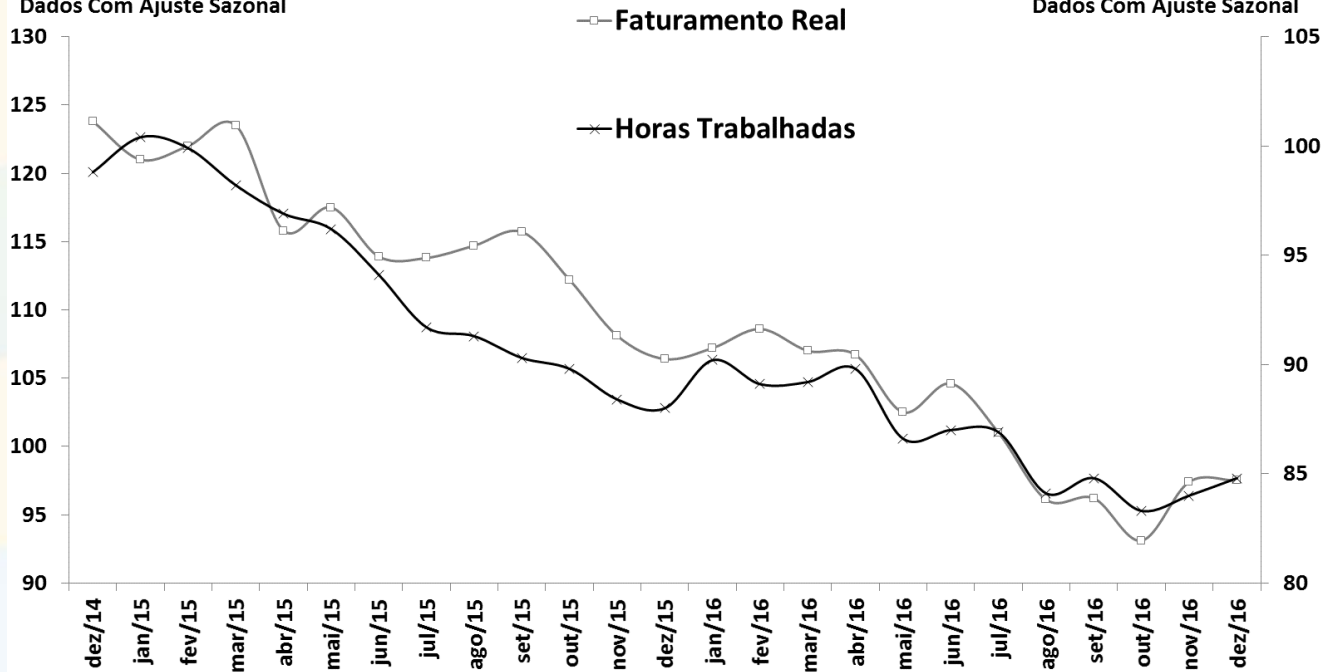

Fonte: CNI.



# Indústria: Nível de estoques

Indústria Geral  
Índice de Estoques de Produtos Finais Efetivo-Planejado  
(Média Móvel Trimestral)

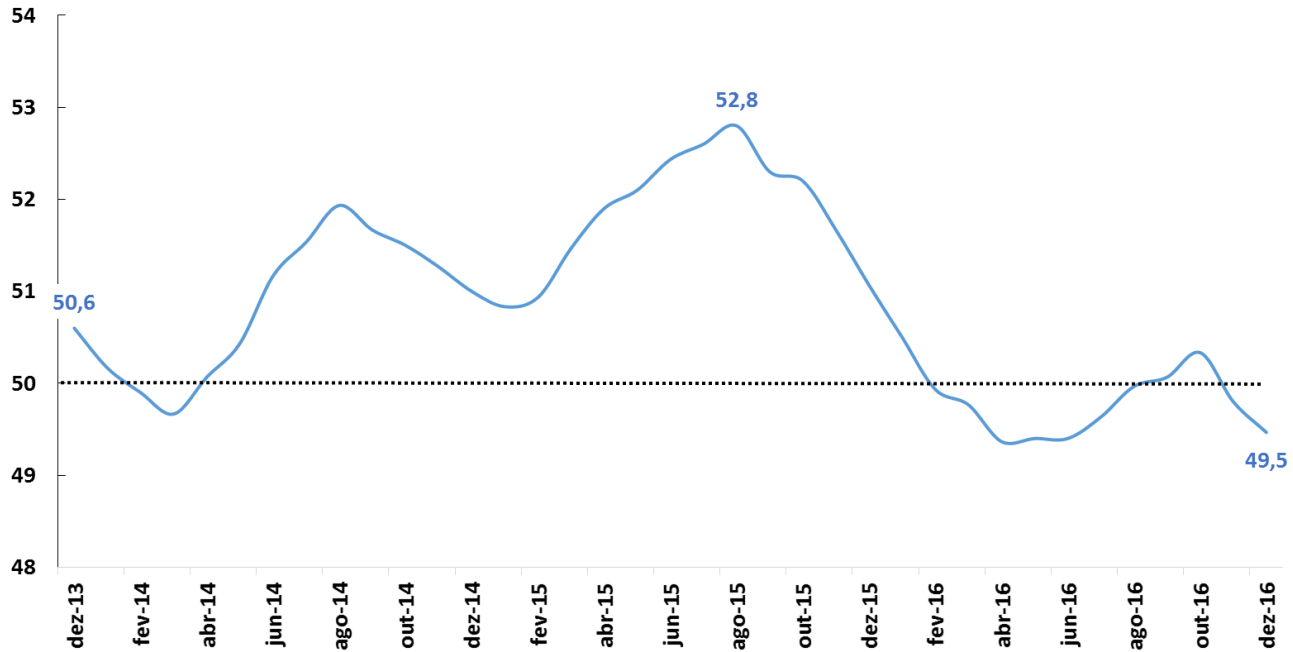

Fonte: CNI.

# Produção da Indústria Automotiva

**Produção Total de Autoveículos  
Em Unidades Produzidas ao Mês  
Dados Com Ajuste Sazonal\***

**Produção Caminhões  
Em Unidades Produzidas ao Mês  
Dados Com Ajuste Sazonal\***

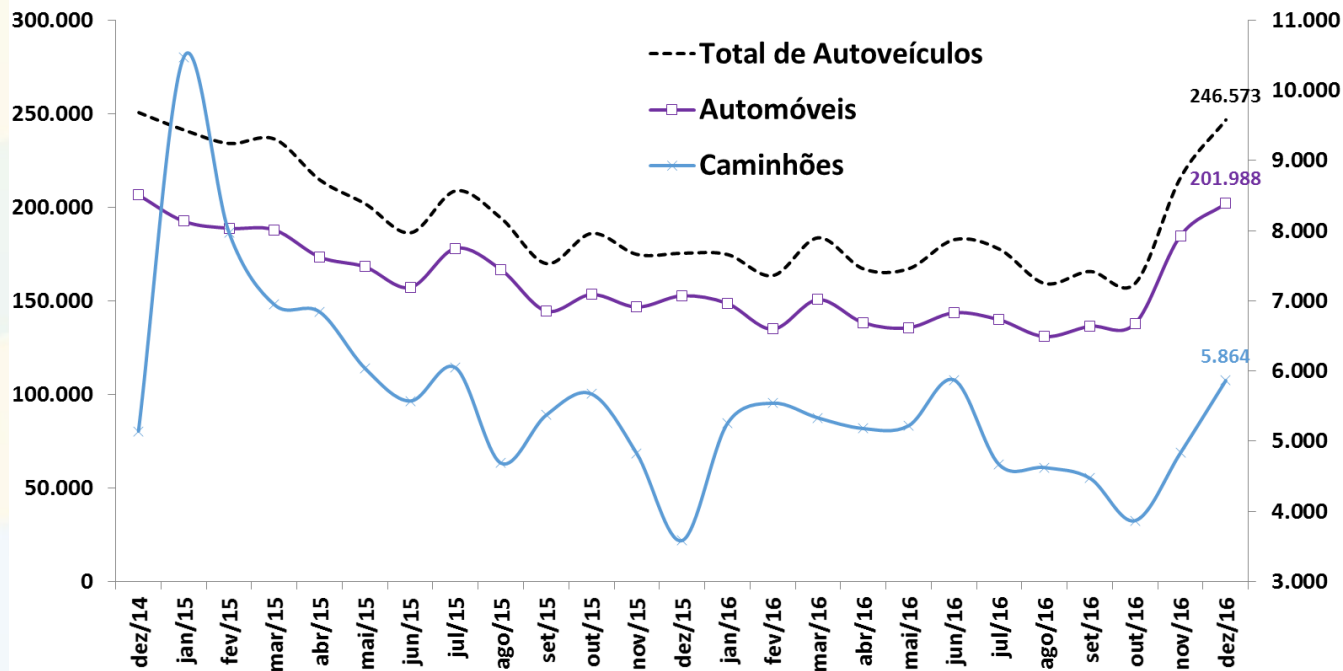

Fonte: ANFAVEA. \*Ajuste sazonal da série: SEPLAN-MP.

# Produção da Indústria Automotiva

Varição de Estoque  
1.000 unidades

Produção, Licenciamento e Exportação  
1.000 unidades

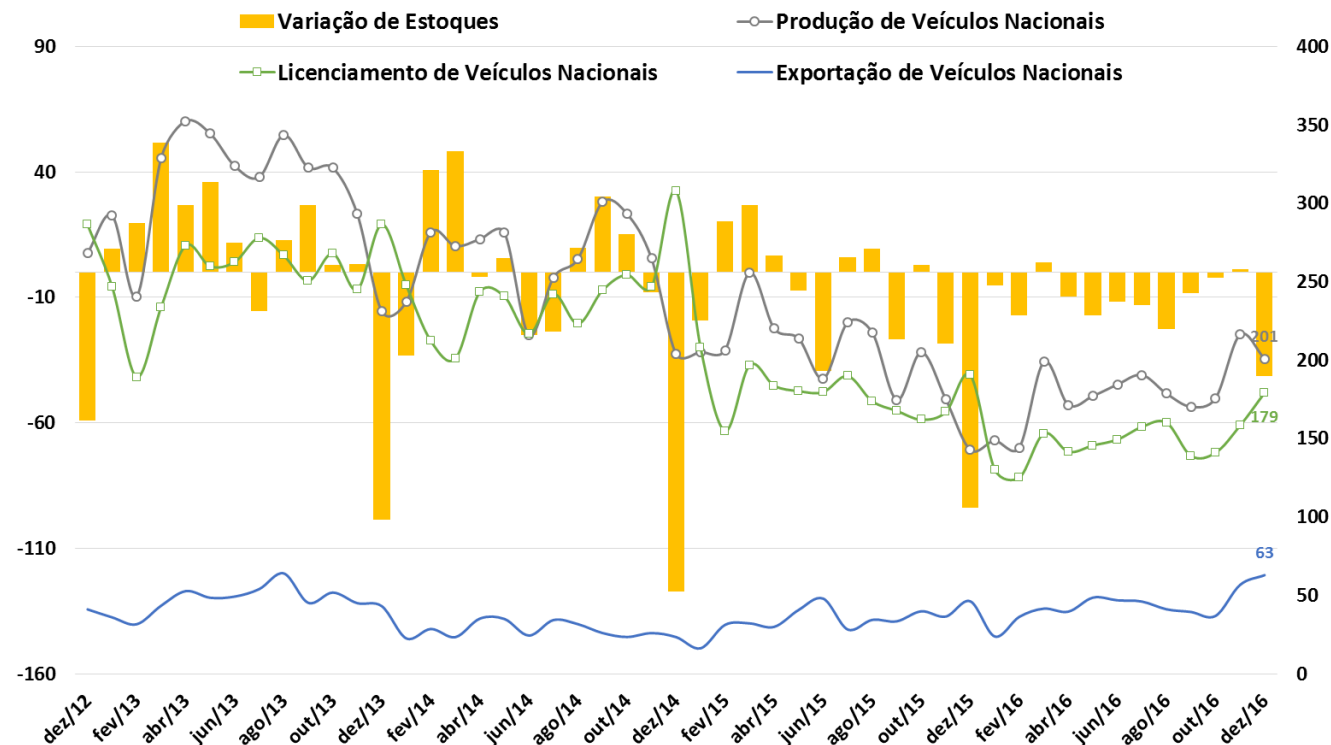

Fonte: Anfavea e Fenabrave.

# Produção de Petróleo e Gás Natural

Produção Nacional de Petróleo e Gás Natural  
Em Milhões de Barris de Óleo Equivalente por Mês  
Dados Com Ajuste Sazonal\*

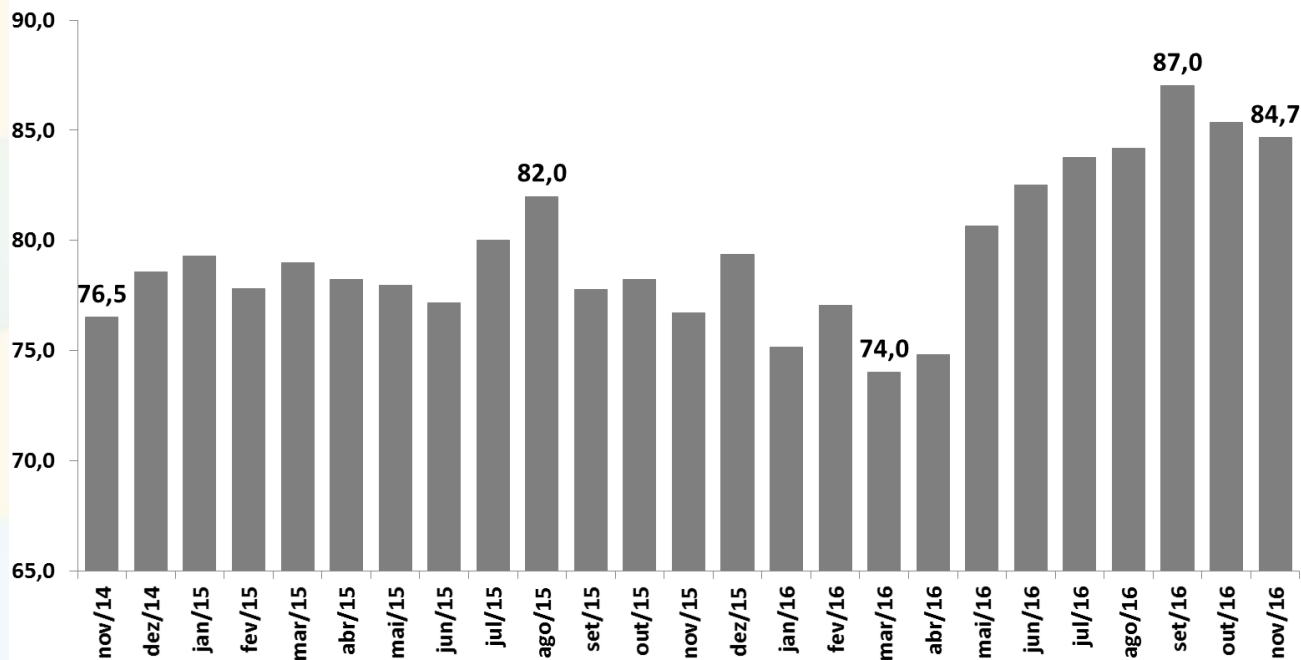

Fonte: ANP. \*Ajuste sazonal da série: SEPLAN-MP.

# Consumo de Energia Elétrica

**Consumo Total de Energia Elétrica**  
Em Milhões de MWh  
Dados Com Ajuste Sazonal\*

**Consumo Industrial de Energia Elétrica**  
Em Milhões de MWh  
Dados Com Ajuste Sazonal\*

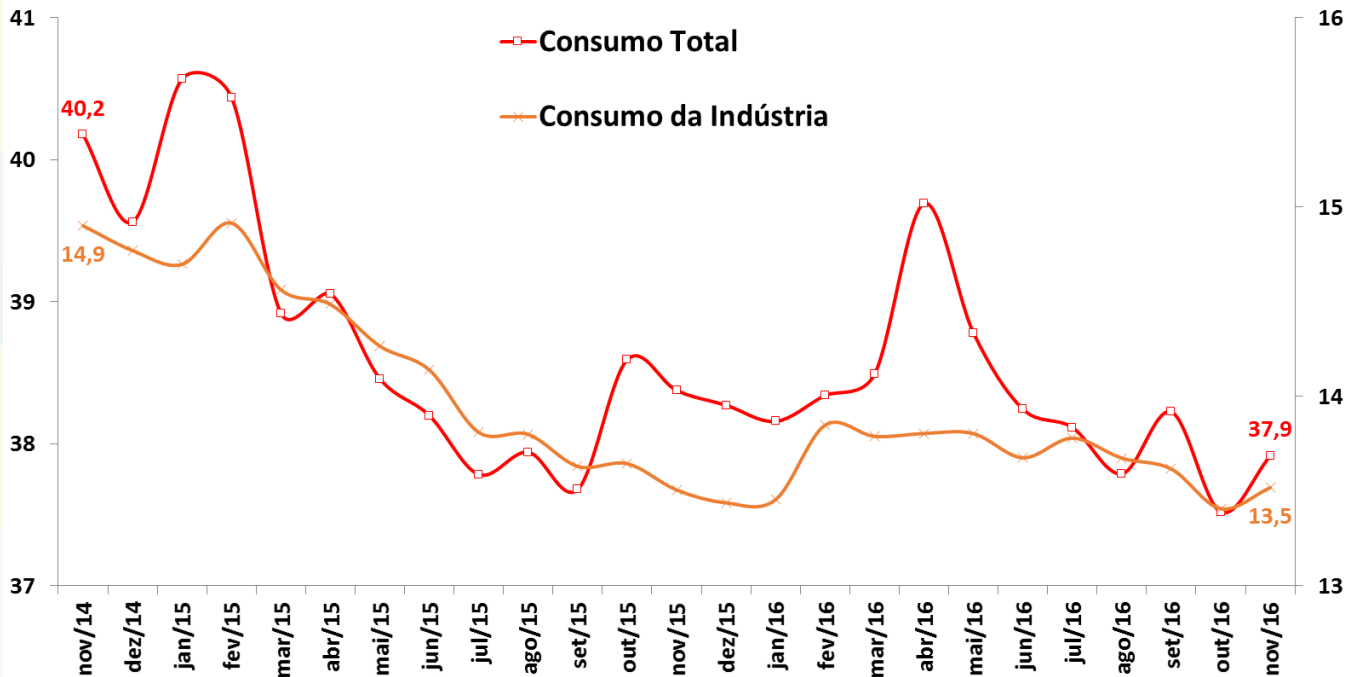

Fonte: ANEEL. \*Ajuste sazonal da série: SEPLAN-MP.

# Carga de Energia Elétrica

Carga de Energia Mensal  
Em Milhões de MWh  
Dados Com Ajuste Sazonal\*

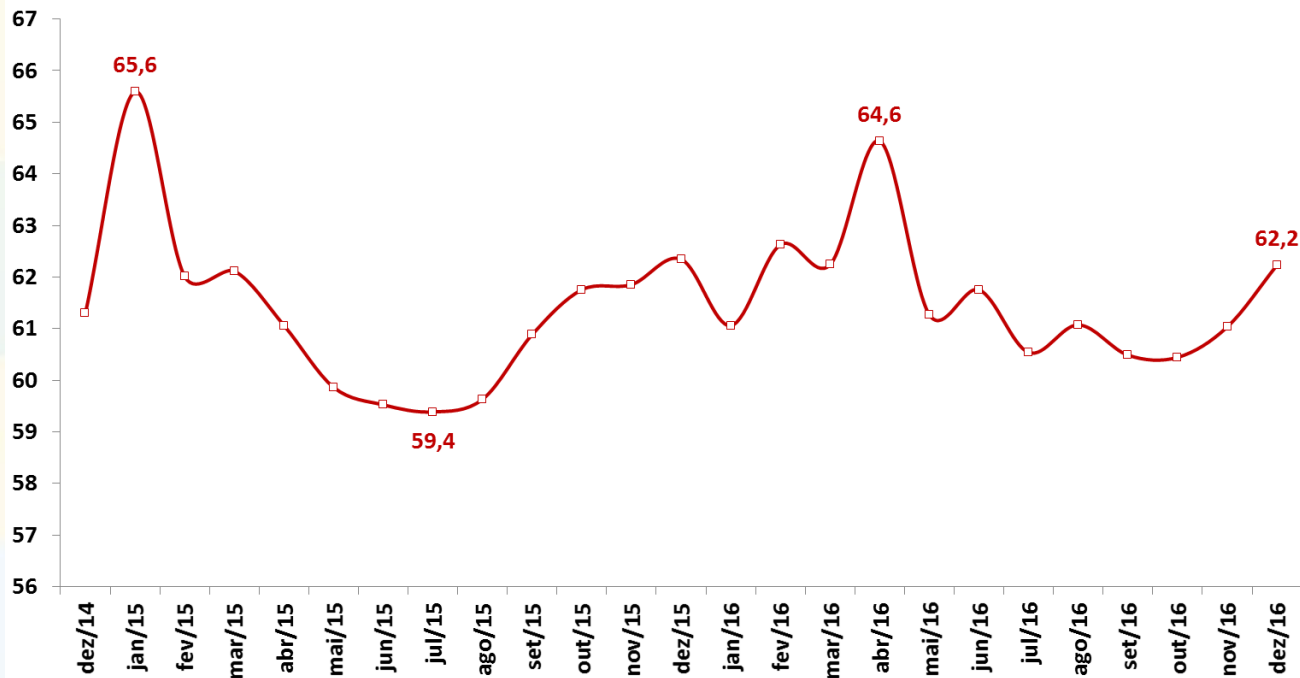

Fonte: ONS. \*Ajuste sazonal da série: SEPLAN-MP.

# Venda de Papelão Ondulado

Venda de Papelão Ondulado  
Em Milhares de Toneladas  
Dados Com Ajuste Sazonal\*

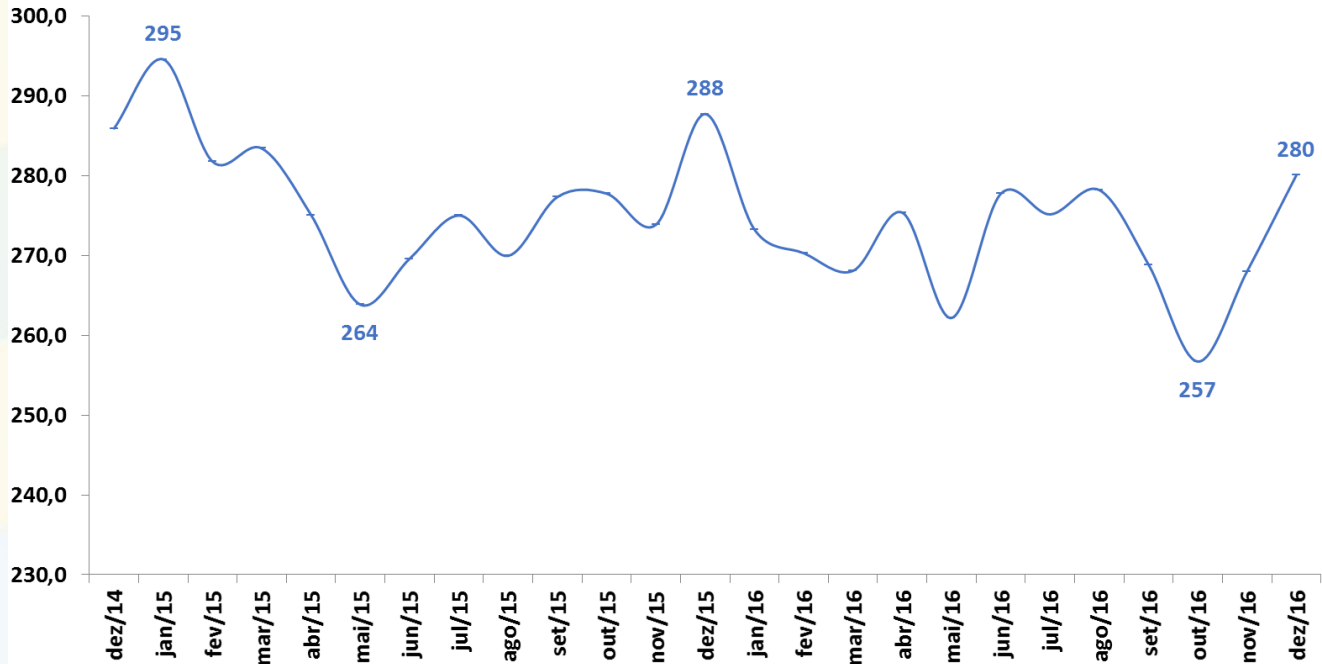

Fonte: ABPO. \*Ajuste sazonal da série: SEPLAN-MP.

# Fluxo de Veículos Pesados

Fluxo de Veículos Pesados

Índice: 1999=100

Dados Com Ajuste Sazonal

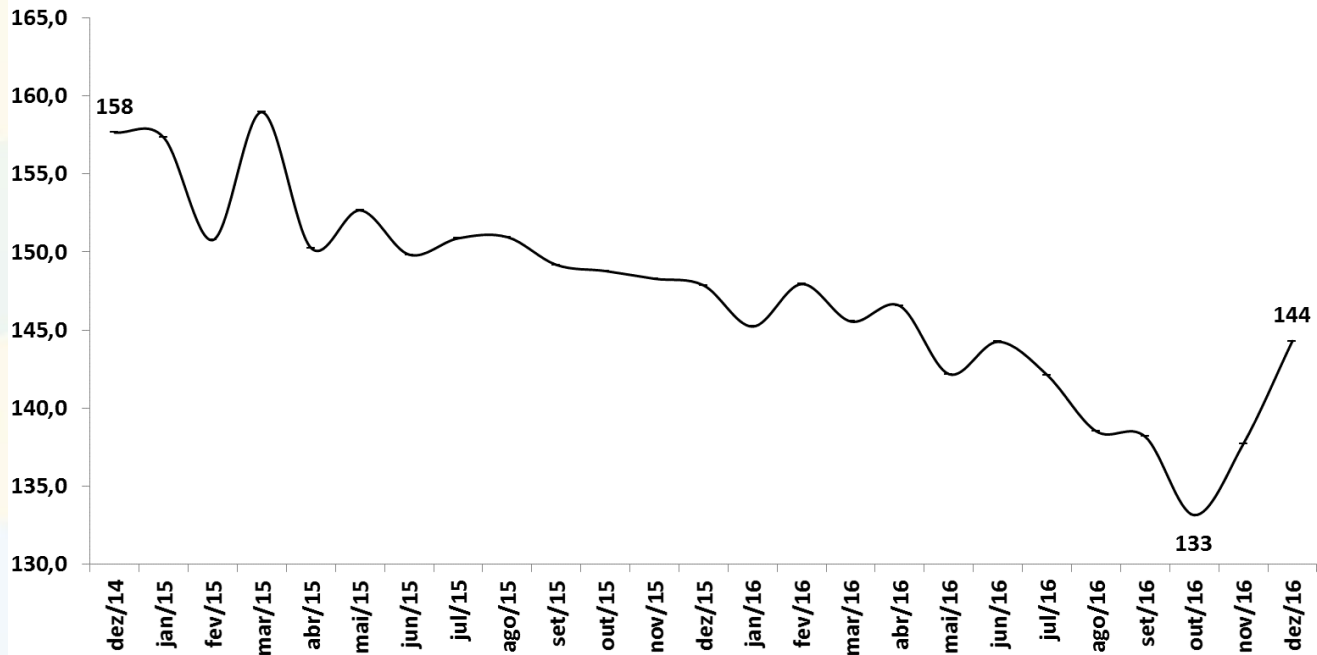

Fonte: ABCR.





# EMPREGO E RENDA

# Emprego e Renda

Postos de Trabalho (CAGED, MTE)	dezembro-16		nov/16 acum. 12 meses	dez/16 acum. 12 meses	acum. no ano jan-dez/16	dez/16	var. 2015 - 2014	var. dez/16 ac. 12 m - 2015	var. acum. jan-dez/16 - jan-dez/15
	em milhares de pessoas								
<b>Criação Líquida de Postos Formais de Trabalho</b>	<b>153</b>	<b>-1.626</b>	<b>-1.505</b>	<b>-1.371</b>	<b>-1.371</b>	<b>-462</b>	<b>-1164,4%</b>	<b>-15,6%</b>	<b>84,4%</b>
Admissões	20.661	16.862	14.220	14.172	14.172	869	-18,4%	-16,0%	84,0%
Demissões	20.508	18.487	15.725	15.543	15.543	1.332	-9,9%	-15,9%	84,1%
Indicadores de Emprego	dezembro-16		média de 12 meses até dez/16	dez/16	var. 2015 - 2014	var. nov/16 - nov/15	var. dez/16 - dez/15	var. acumul. do ano	var. dez/16 - média de 2015
	Brasil (PNAD Contínua, IBGE)								
<b>Taxa de Desocupação em % da PEA</b>	<b>6,8</b>	<b>8,3</b>	<b>10,5</b>	<b>12,0</b>	<b>1,5 pp</b>	<b>2,9 pp</b>	<b>3,0 pp</b>	<b>3,0 pp</b>	<b>3,7 pp</b>
População Desocupada - PD (em milhares)	6.700	8.358	10.722	12.342	24,7%	33,1%	36,0%	37,5%	47,7%
População Ocupada - PO (em milhares)	92.004	92.216	91.066	90.262	0,2%	-2,1%	-2,1%	-1,8%	-2,1%
População Economicamente Ativa - PEA (em milhares)	98.704	100.575	101.788	102.604	1,9%	1,1%	1,3%	1,4%	2,0%
População em Idade Ativa - PIA (em milhares)	161.804	164.197	165.667	167.148	1,5%	1,2%	1,3%	1,2%	1,8%
<b>Taxa de Desemprego em % (RMSP, PED-SEADE)</b>	<b>10,8</b>	<b>12,9</b>	<b>15,9</b>	<b>16,2</b>	<b>2,1 pp</b>	<b>2,7 pp</b>	<b>2,3 pp</b>	<b>3,7 pp</b>	<b>3,3 pp</b>
Rendimento Médio Real (PNADC, IBGE)	dezembro-16		média de 12 meses até dez/16	dez/16	var. 2015 - 2014	var. nov/16 - nov/15	var. dez/16 - dez/15	var. acumul. do ano	var. dez/16 - média de 2015
	em R\$ a valores do último mês								
<b>População Ocupada</b>	<b>2.077</b>	<b>2.080</b>	<b>2.032</b>	<b>2.043</b>	<b>0,1%</b>	<b>-0,5%</b>	<b>0,5%</b>	<b>-2,4%</b>	<b>-1,8%</b>
Trabalhadores Com Carteira	1.967	1.979	1.952	1.962	0,6%	0,3%	1,1%	-1,3%	-0,8%
Trabalhadores Sem Carteira	1.205	1.190	1.203	1.168	-1,2%	-3,3%	-3,8%	0,4%	-1,9%
Trabalhadores Por Conta Própria	1.632	1.589	1.544	1.506	-2,6%	-2,2%	-3,5%	-3,5%	-5,2%
Empregados do Setor Público	3.136	3.150	3.178	3.249	0,5%	2,5%	2,3%	1,4%	3,1%
Massa Salarial (em R\$ milhões a preços do último mês)	184.907	185.729	180.157	179.954	0,4%	-2,0%	-1,3%	-3,5%	-3,1%

# Criação de Emprego Formal e Taxa de Desemprego

Criação Líquida de Postos Formais de Trabalho  
Acum. em 12 meses (em postos de trabalho)

Taxa de Desemprego Brasil e RMSP  
% da População Economicamente Ativa (PEA)

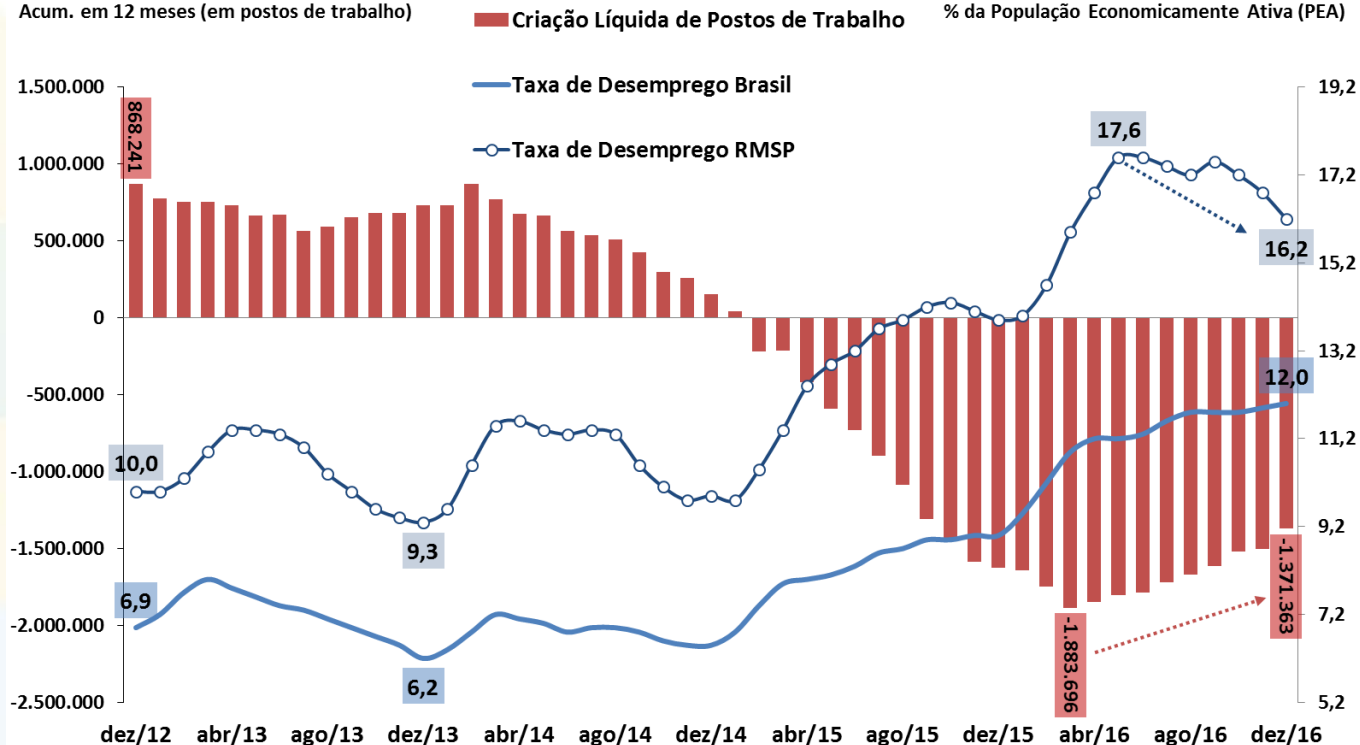

Fonte: IBGE-PNAD Contínua, SEADE-PED e MTE-CAGED.

# Emprego: Evolução da População Desempregada e da PEA

População Econômicamente Ativa (PEA)  
Em 1.000 pessoas

População Desempregada  
Em 1.000 pessoas

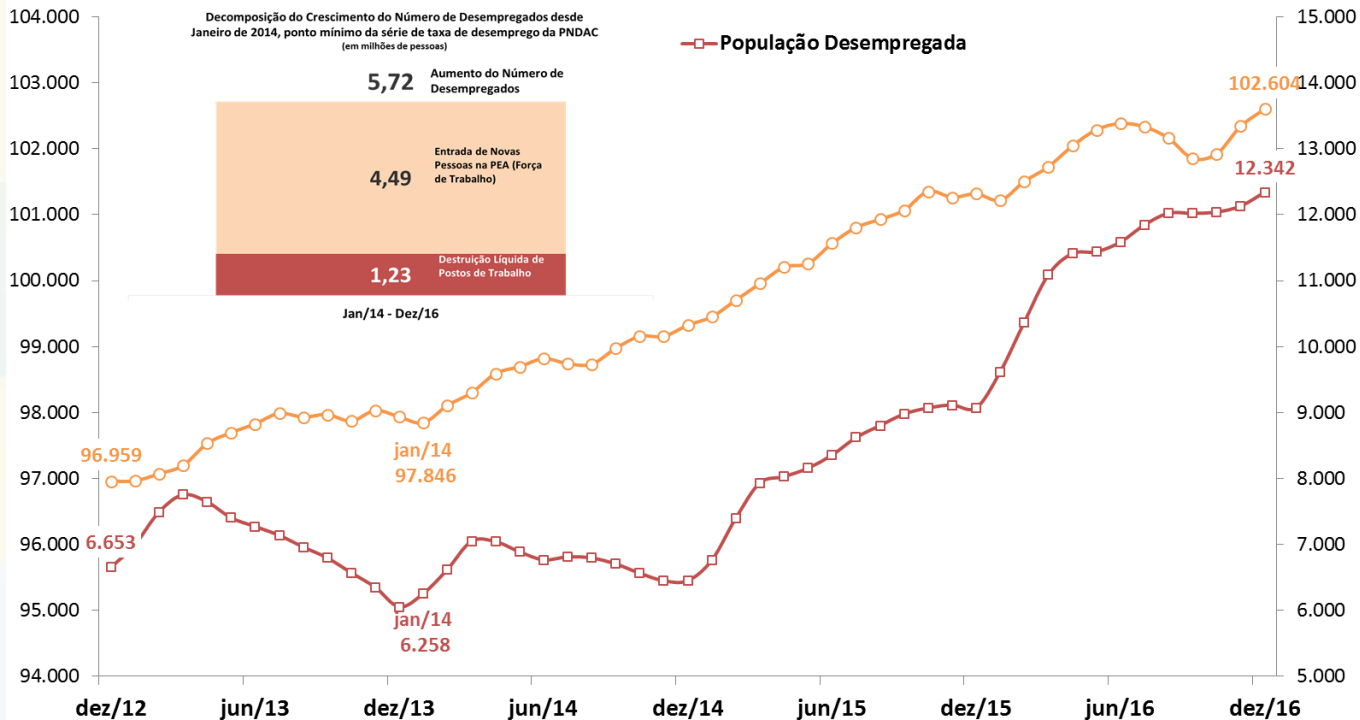

Fonte: IBGE, PNAD Contínua.

# Decomposição do Crescimento do Número de Desempregados

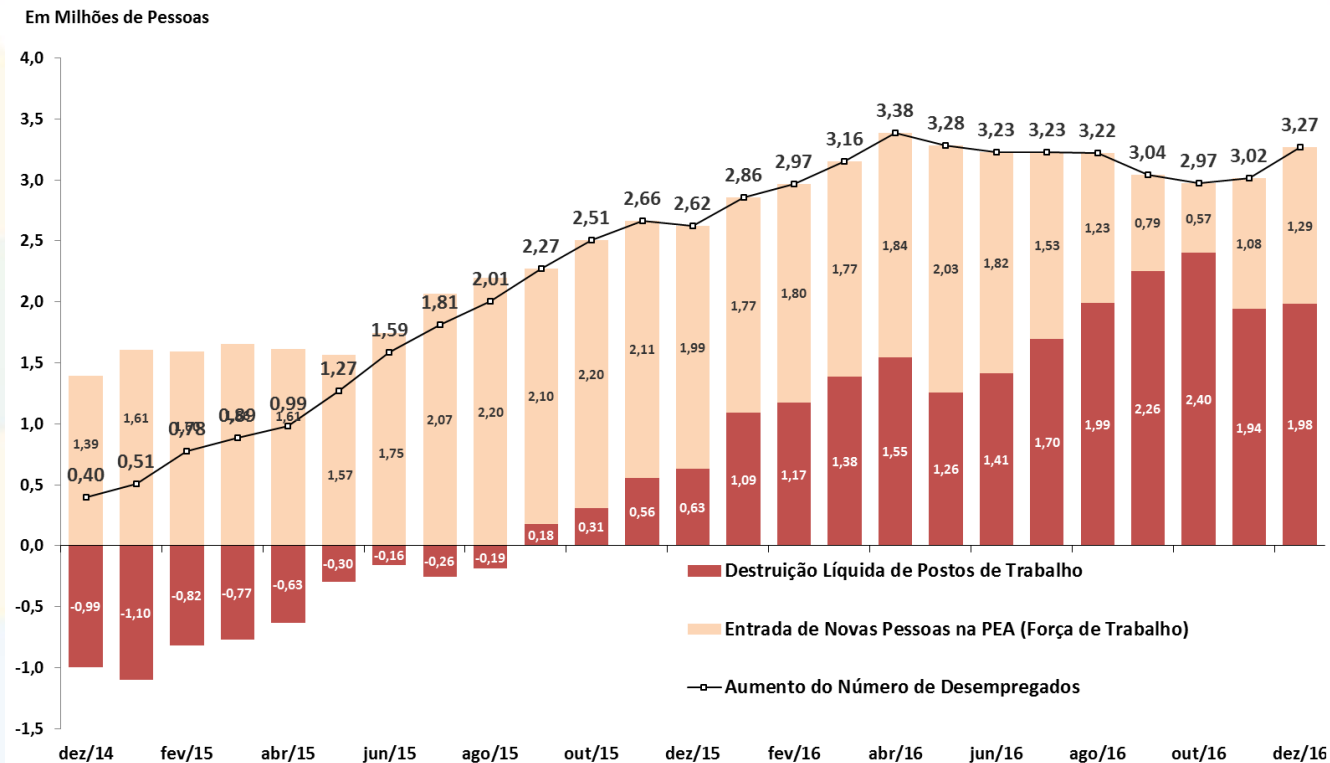

Fonte: IBGE, PNAD Contínua.

# Emprego: Evolução da Ocupação por tipo

Taxa de Ocupação

(População Ocupada / População Economicamente Ativa)

Empregado Com Carteira, Sem Carteira, Conta-Própria e Empregador

Participação na População Ocupada

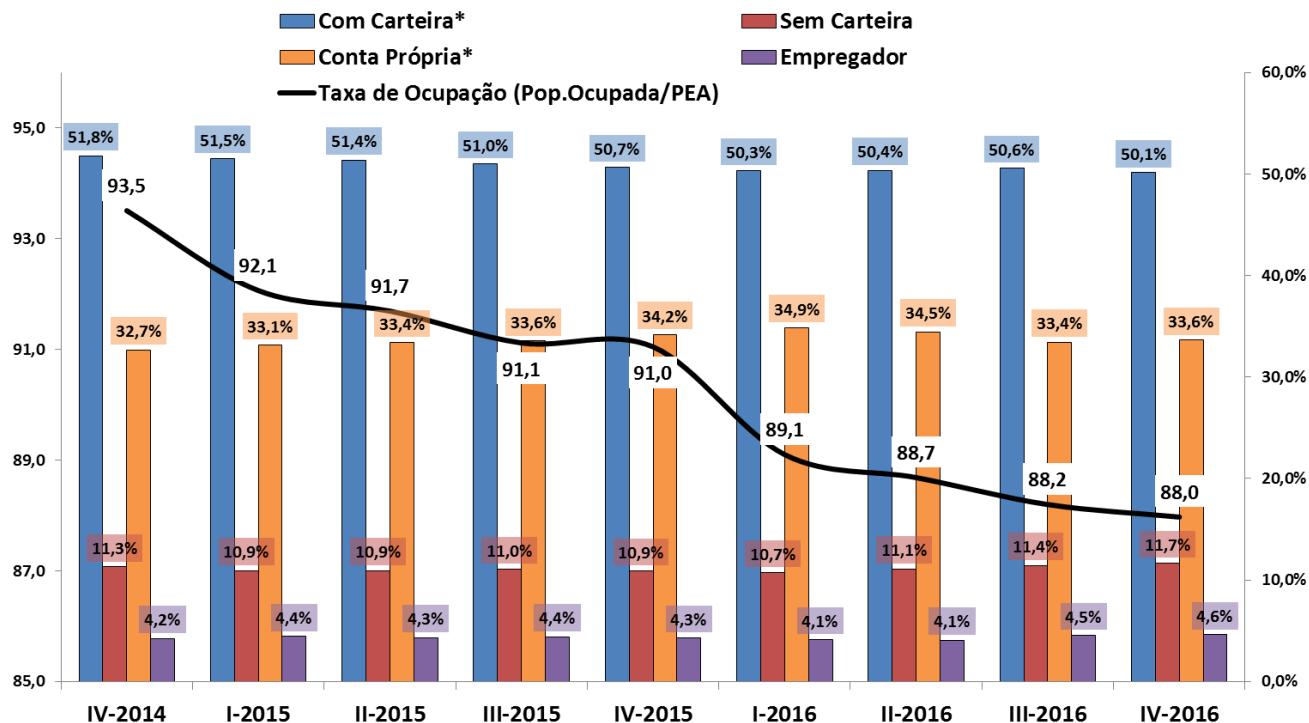

Fonte: IBGE, PNAD Contínua. Nota: \*Com Carteira inclui setores público e privad, e Conta Própria inclui trabalhadores doméstico e familiar.

# Emprego: Evolução da Ocupação por Setor de Atividades

População Ocupada  
Índice: 2013 = 100

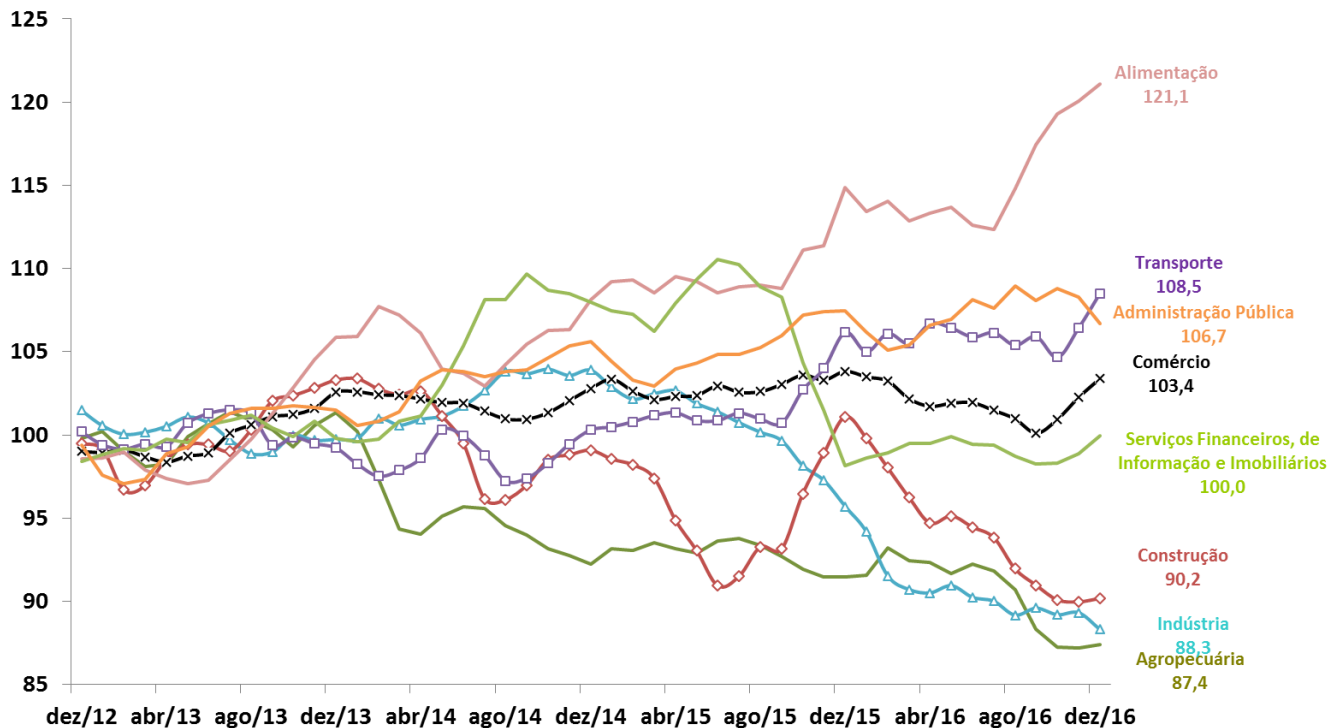

Fonte: IBGE, PNAD Contínua.

# Evolução da Massa Salarial e do Rendimento Médio Real

Rendimento médio real habitualmente recebido de todos os trabalhos (R\$)\*

■ Massa de Rendimentos

—□— Rendimento Real Médio

Massa de rendimentos real habitualmente recebida de todos os trabalhos (milhões R\$)\*

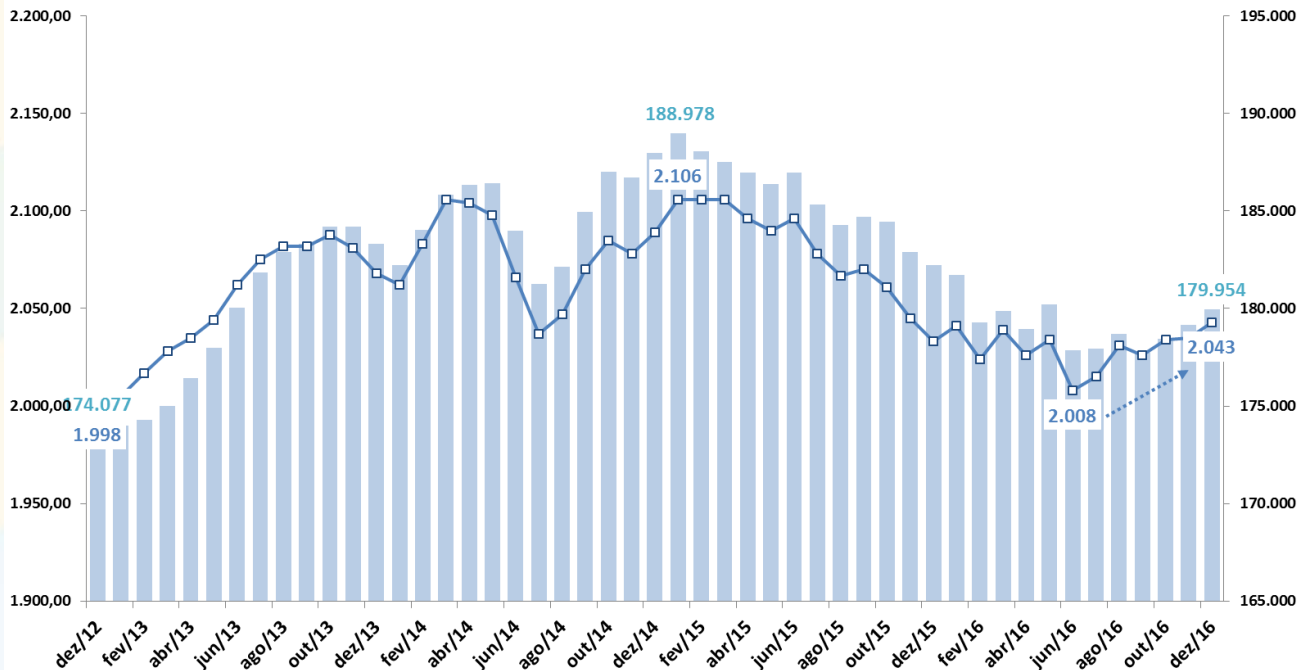

Fonte: IBGE, PNAD Contínua. Nota: \* Valores a preços do último mês.



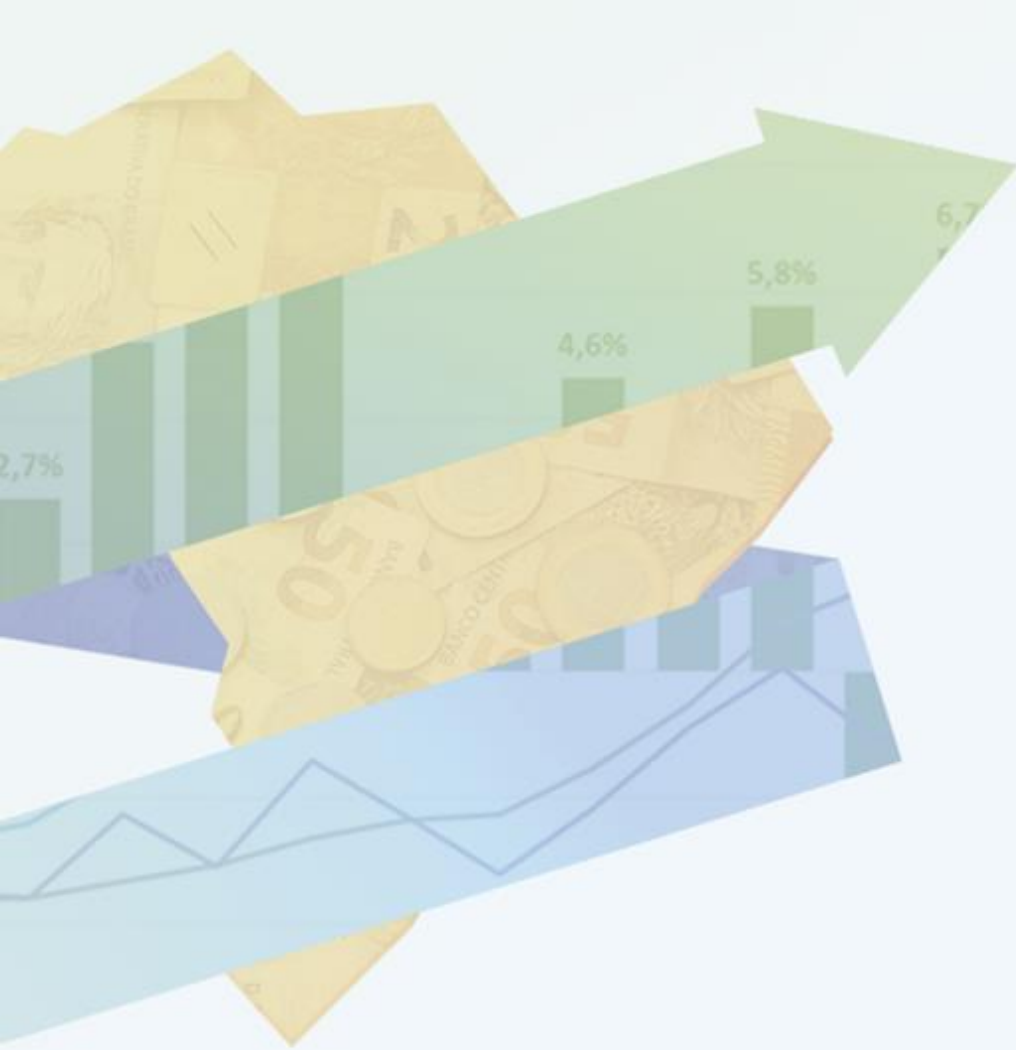

# PREÇOS E INFLAÇÃO

# Preços e Inflação

Índice	dezembro-16										BCB/Focus: 27/01/2017			
	2014	2015	Acum. 12 meses	Acum. ano 2015	Acum. ano 2016	out/15	nov/15	dez/15	out/16	nov/16	dez/16	2017	2018	2019
<b>Meta de Inflação IPCA (CMN), em % aa (ponto central)</b>	<b>4,50%</b>	<b>4,50%</b>										<b>4,50%</b>	<b>4,50%</b>	<b>4,50%</b>
<b>IPCA (IBGE)</b>	<b>6,41%</b>	<b>10,67%</b>	<b>6,29%</b>	<b>10,67%</b>	<b>6,29%</b>	<b>0,82%</b>	<b>1,01%</b>	<b>0,96%</b>	<b>0,26%</b>	<b>0,18%</b>	<b>0,30%</b>	<b>4,70%</b>	<b>4,50%</b>	<b>4,50%</b>
IPCA núcleo por exclusão Ex2	6,45%	9,45%	6,16%	9,45%	6,16%	0,53%	0,53%	0,77%	0,30%	0,33%	0,31%			
Alimentação e Bebidas	8,03%	12,01%	8,61%	12,01%	8,61%	0,77%	1,83%	1,50%	-0,05%	-0,20%	0,08%			
Habitação	8,80%	18,34%	2,84%	18,34%	2,84%	0,75%	0,76%	0,49%	0,42%	0,30%	-0,59%			
Artigos de Residência	5,50%	5,38%	3,41%	5,38%	3,41%	0,39%	0,31%	0,46%	-0,13%	-0,16%	-0,31%			
Vestuário	3,65%	4,47%	3,54%	4,47%	3,54%	0,67%	0,79%	1,15%	0,45%	0,20%	0,32%			
Transporte	3,76%	10,17%	4,24%	10,17%	4,24%	1,72%	1,08%	1,36%	0,75%	0,28%	1,11%			
Saúde e Cuidados Pessoais	-1,51%	2,10%	1,27%	2,10%	1,27%	0,39%	1,03%	0,43%	0,07%	0,27%	0,02%			
Despesas Pessoais	6,97%	9,20%	11,05%	9,20%	11,05%	0,55%	0,64%	0,70%	0,43%	0,57%	0,49%			
Educação	8,31%	9,51%	8,01%	9,51%	8,01%	0,57%	0,52%	0,57%	0,01%	0,47%	1,01%			
Comunicação	8,45%	9,25%	8,87%	9,25%	8,87%	0,10%	0,22%	0,22%	0,02%	0,06%	0,07%			
<b>INPC (IBGE)</b>	<b>6,23%</b>	<b>11,28%</b>	<b>6,58%</b>	<b>11,28%</b>	<b>6,58%</b>	<b>0,77%</b>	<b>1,11%</b>	<b>0,90%</b>	<b>0,17%</b>	<b>0,07%</b>	<b>0,14%</b>	<b>4,66%</b>	<b>4,55%</b>	<b>4,50%</b>
<b>IPC RMSP (FIPE)</b>	<b>5,21%</b>	<b>11,08%</b>	<b>6,55%</b>	<b>11,08%</b>	<b>6,55%</b>	<b>0,88%</b>	<b>1,06%</b>	<b>0,82%</b>	<b>0,27%</b>	<b>0,15%</b>	<b>0,72%</b>	<b>5,07%</b>	<b>4,50%</b>	<b>4,50%</b>
<b>ICV SP (DIEESE)</b>	<b>6,73%</b>	<b>11,44%</b>	<b>6,17%</b>	<b>11,44%</b>	<b>6,17%</b>	<b>0,78%</b>	<b>1,02%</b>	<b>0,77%</b>	<b>0,37%</b>	<b>0,28%</b>	<b>0,12%</b>			
<b>IGP-DI (FGV)</b>	<b>3,78%</b>	<b>10,68%</b>	<b>7,15%</b>	<b>10,68%</b>	<b>7,15%</b>	<b>1,76%</b>	<b>1,19%</b>	<b>0,44%</b>	<b>0,13%</b>	<b>0,05%</b>	<b>0,83%</b>	<b>5,14%</b>	<b>4,90%</b>	<b>4,50%</b>
IPC/Br-DI	6,86%	10,54%	6,19%	10,54%	6,19%	0,76%	1,00%	0,88%	0,34%	0,17%	0,33%			
INCC-DI	6,94%	7,49%	6,10%	7,49%	6,10%	0,36%	0,34%	0,10%	0,21%	0,16%	0,34%			
IPA-DI	2,17%	11,32%	7,73%	11,32%	7,73%	2,38%	1,41%	0,33%	0,04%	-0,01%	1,10%	5,30%	5,00%	4,60%
IPA-OG-DI Industrial	1,32%	9,63%	6,71%	9,63%	6,71%	2,23%	0,99%	-0,14%	0,22%	0,75%	1,98%			
IPA-OG-DI Agrícola	4,40%	15,62%	9,92%	15,62%	9,92%	2,75%	2,48%	1,51%	-0,40%	-1,87%	-1,16%			
Índice	janeiro-17		Acum. 12 meses	Acum. ano 2016	Acum. ano 2017	nov/15	dez/15	jan/16	nov/16	dez/16	jan/17	2017	2018	2019
<b>IGP-10 (FGV)</b>	<b>10,53%</b>	<b>6,97%</b>	<b>7,17%</b>	<b>0,69%</b>	<b>0,88%</b>	<b>1,64%</b>	<b>0,81%</b>	<b>0,69%</b>	<b>0,06%</b>	<b>0,20%</b>	<b>0,88%</b>			
<b>IPCA-15 (IBGE)</b>	<b>10,71%</b>	<b>6,58%</b>	<b>5,94%</b>	<b>0,92%</b>	<b>0,31%</b>	<b>0,85%</b>	<b>1,18%</b>	<b>0,92%</b>	<b>0,26%</b>	<b>0,19%</b>	<b>0,31%</b>			
<b>IPCA-M (FGV)</b>	<b>10,54%</b>	<b>7,19%</b>	<b>6,66%</b>	<b>1,14%</b>	<b>0,64%</b>	<b>1,52%</b>	<b>0,49%</b>	<b>1,14%</b>	<b>-0,03%</b>	<b>0,54%</b>	<b>0,64%</b>	<b>5,31%</b>	<b>4,70%</b>	<b>4,50%</b>

# Inflação: realinhamento dos preços relativos

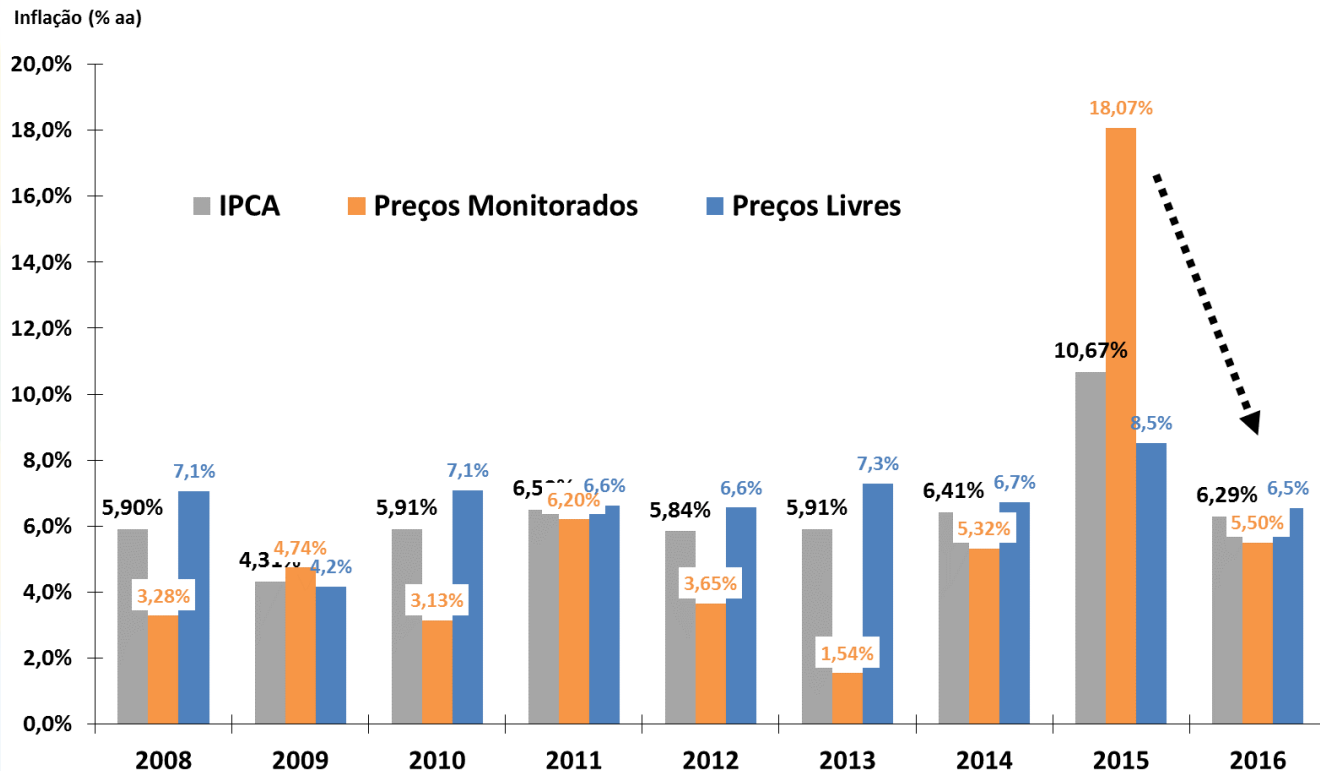

Fonte: IBGE.

# IPCA e grandes conjuntos de preços

Índices de Preços  
Em % - acumulado em 12 meses

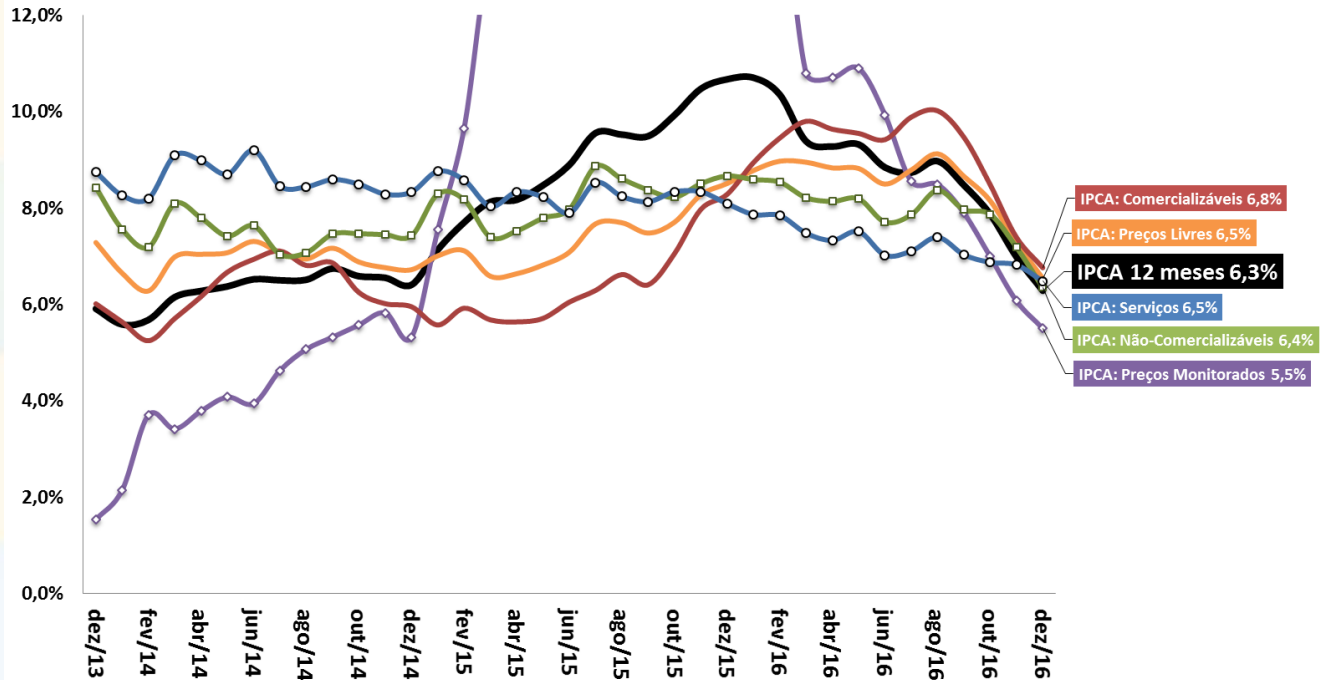

Fonte: IBGE.

# IPCA: Evolução Mensal e Padrão Sazonal

Inflação Mensal (% ao mês)

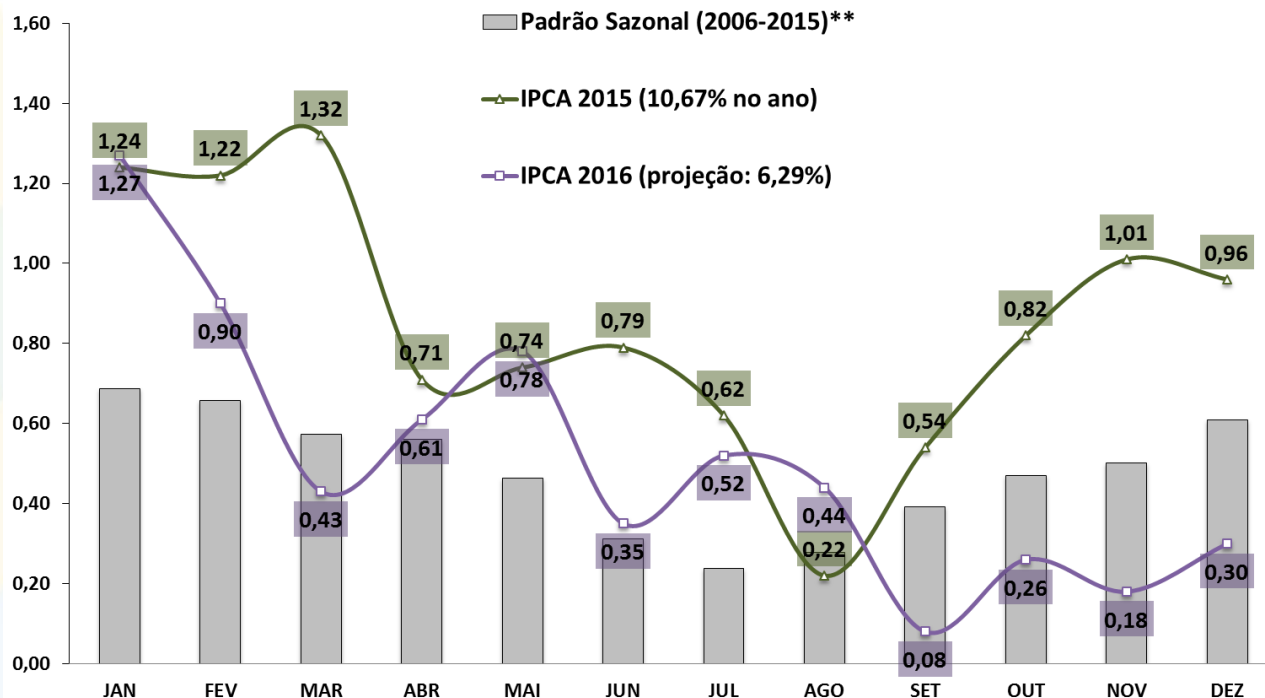

Fonte: IBGE. \*Estimativa: Mediana Focus de 30/12/2016. \*\*Padrão sazonal da série: SEPLAN-MP.

# IPCA: grupos de preços

IPCA - componentes  
Taxa de Variação

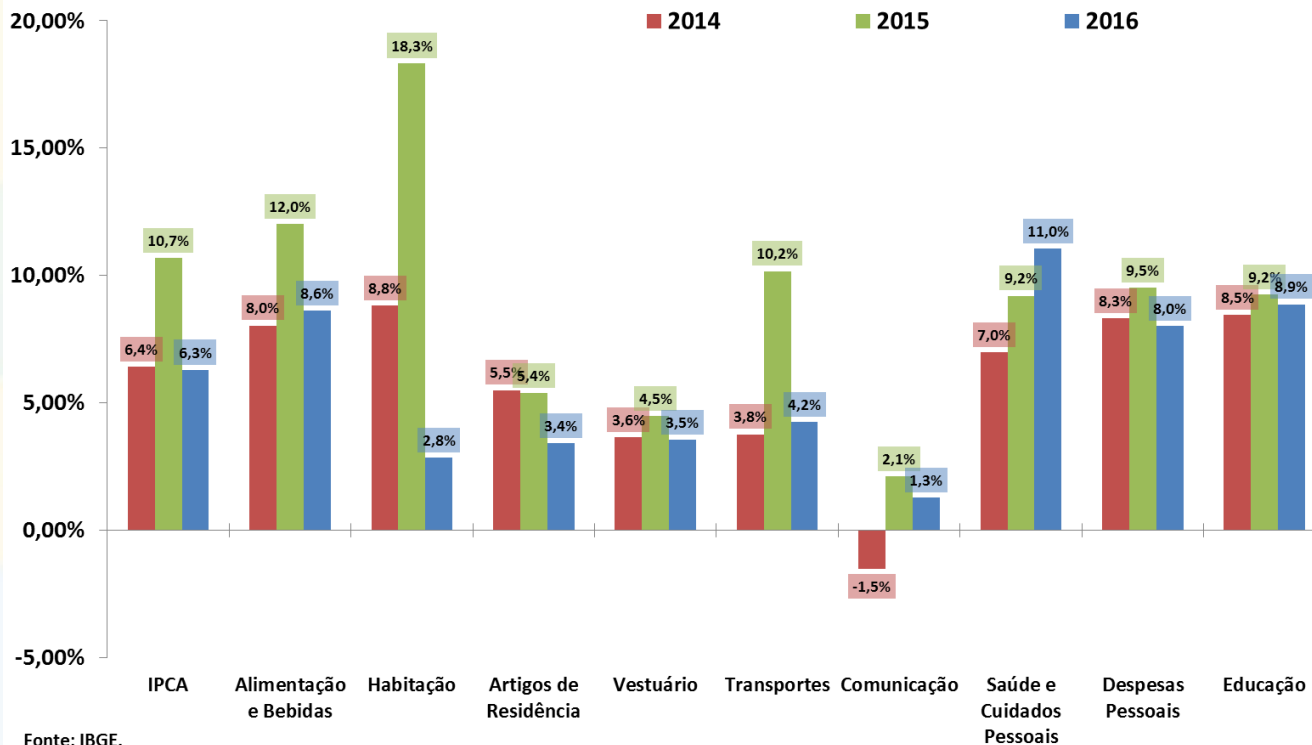

# IPCA: grupos de preços

IPCA e grupos de preços  
Em % - acumulado em 12 meses

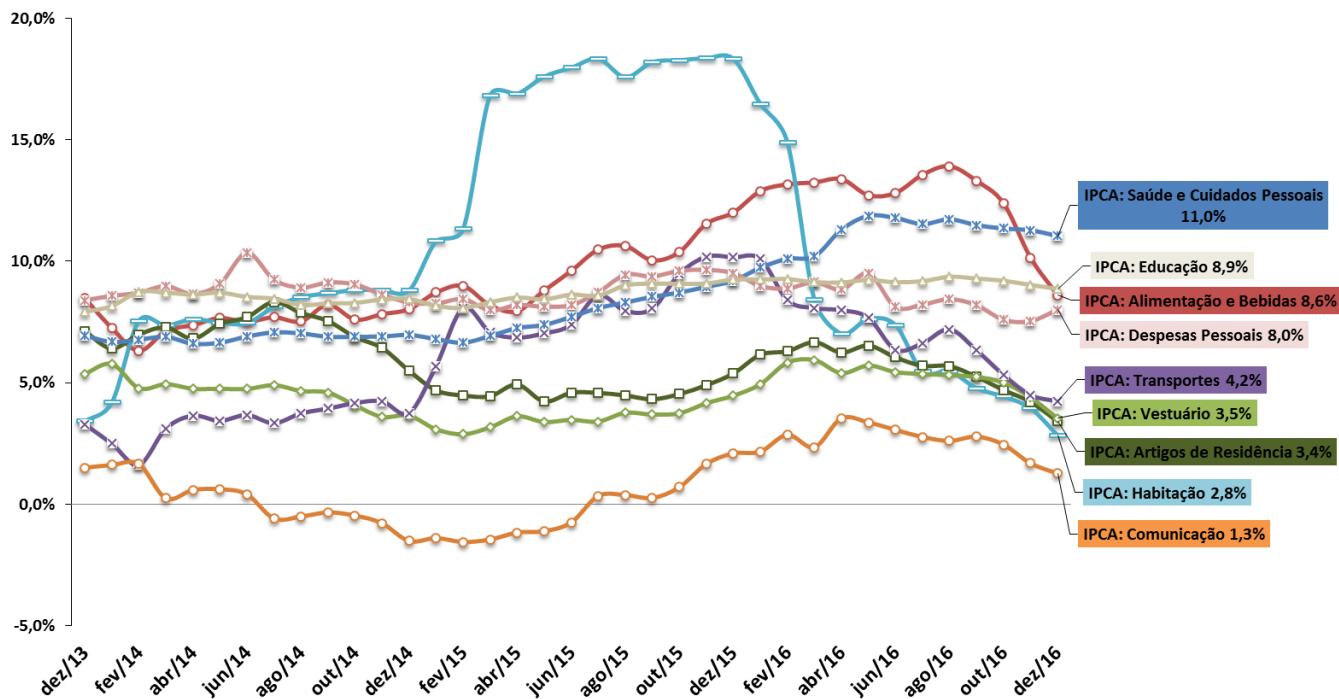

Fonte: IBGE.

# IGP-DI: componentes

IGP-DI e componentes  
Em % - acumulado em 12 meses

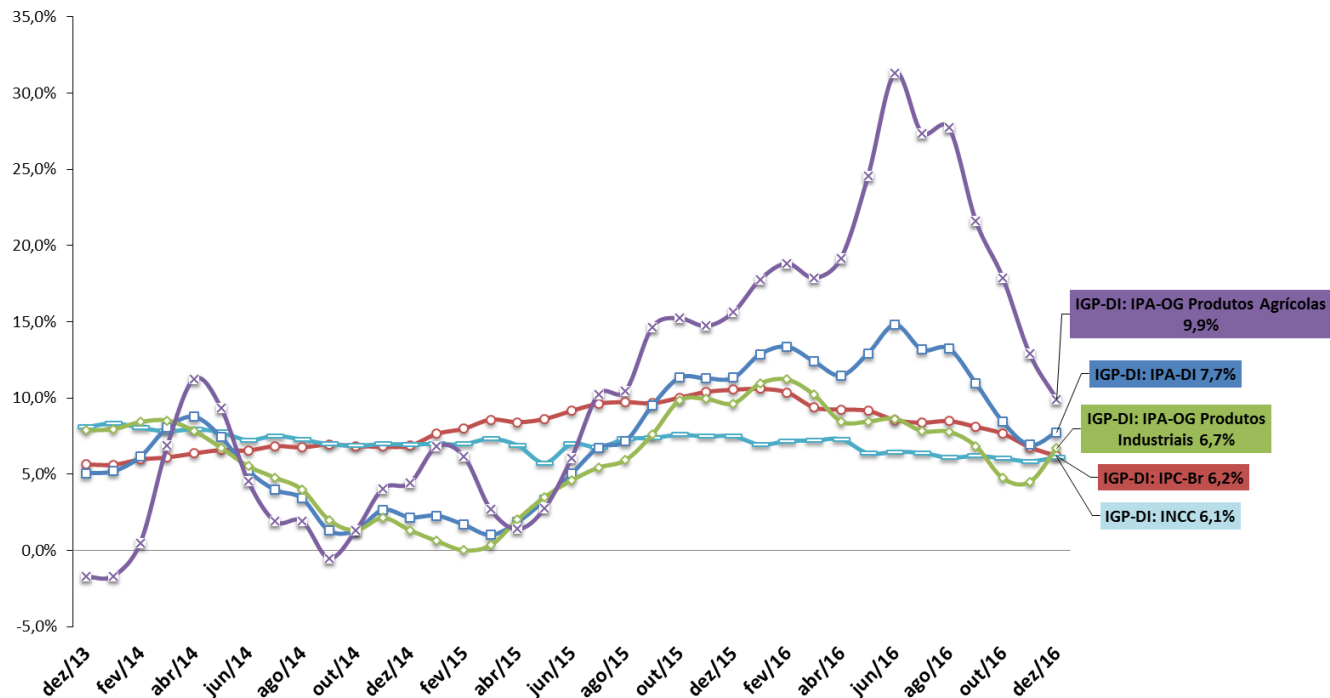

Fonte: FGV.



# Inflação em 12 meses: principais índices

Índices de Preços  
Em % - acumulado em 12 meses

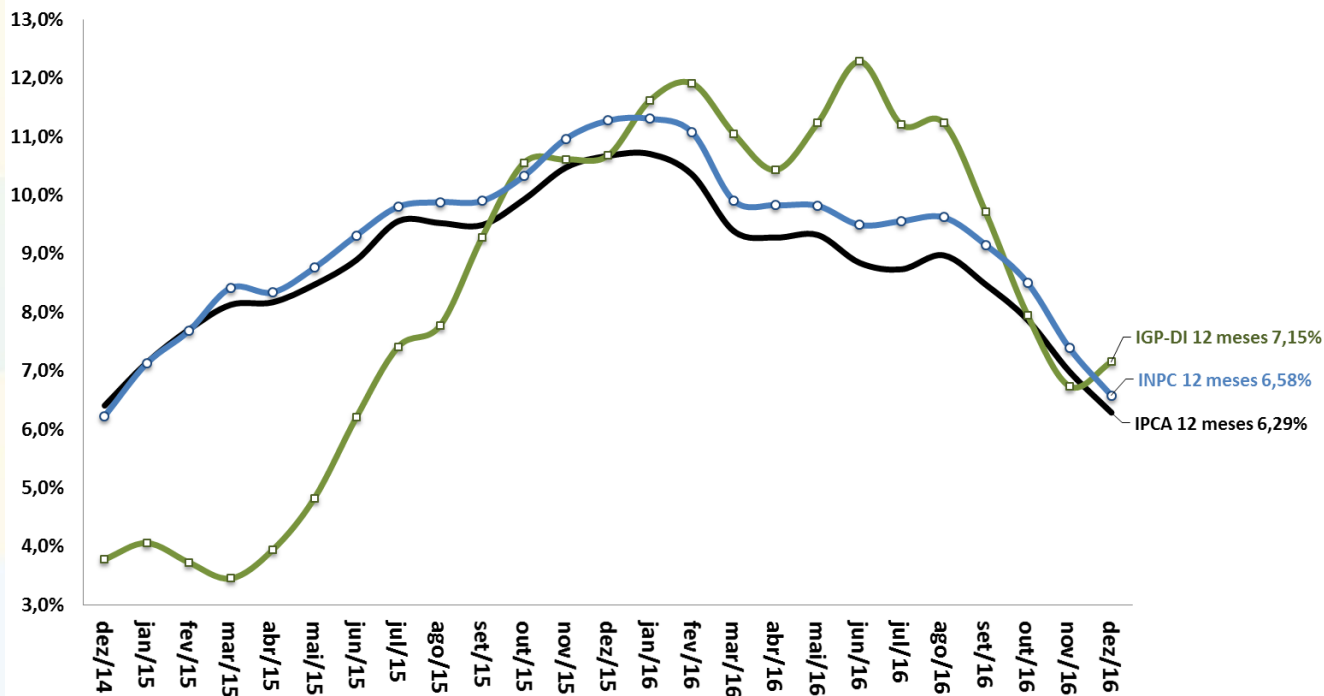

Fonte: IBGE.

# Índice de Preços ao Consumidor: séries encadeadas

IPCA-15 e IPCA - Índices encadeados por ordem de divulgação no mês

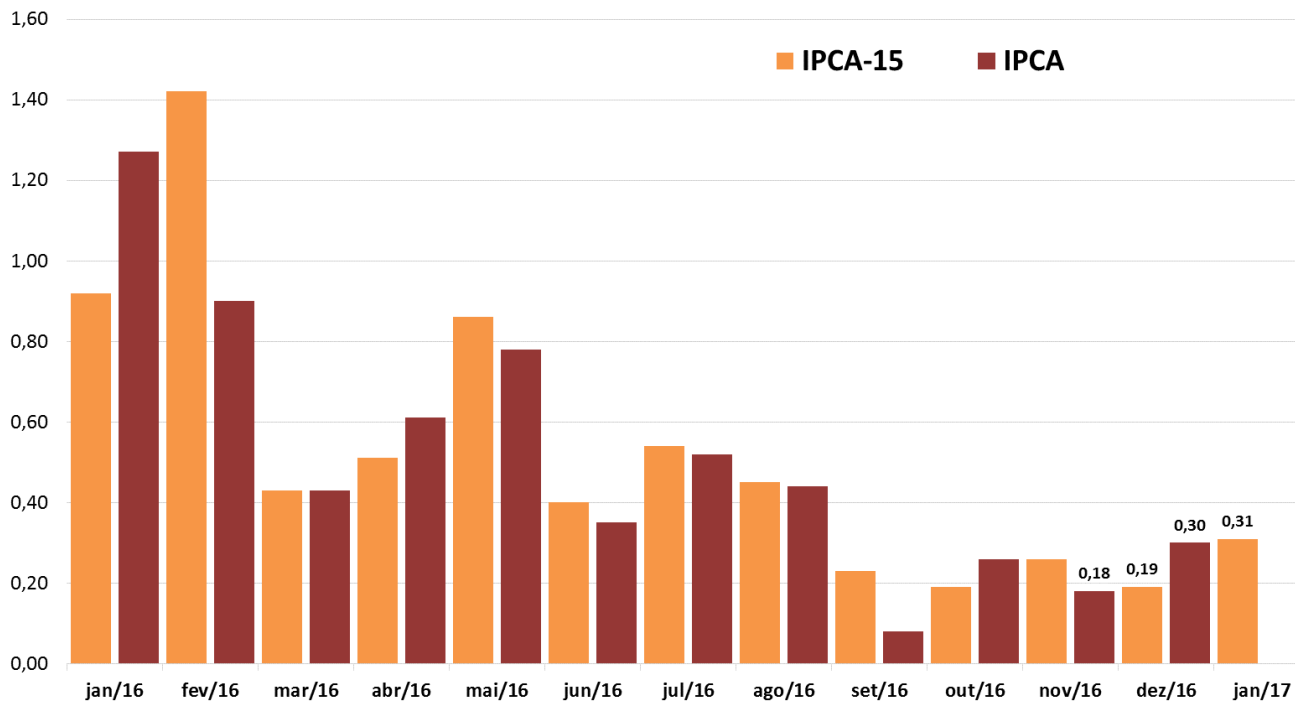

Fonte: IBGE.

# Índice Geral de Preços: séries encadeadas

IGP-10, IGP-M e IGP-DI - Índices encadeados por ordem de divulgação no mês

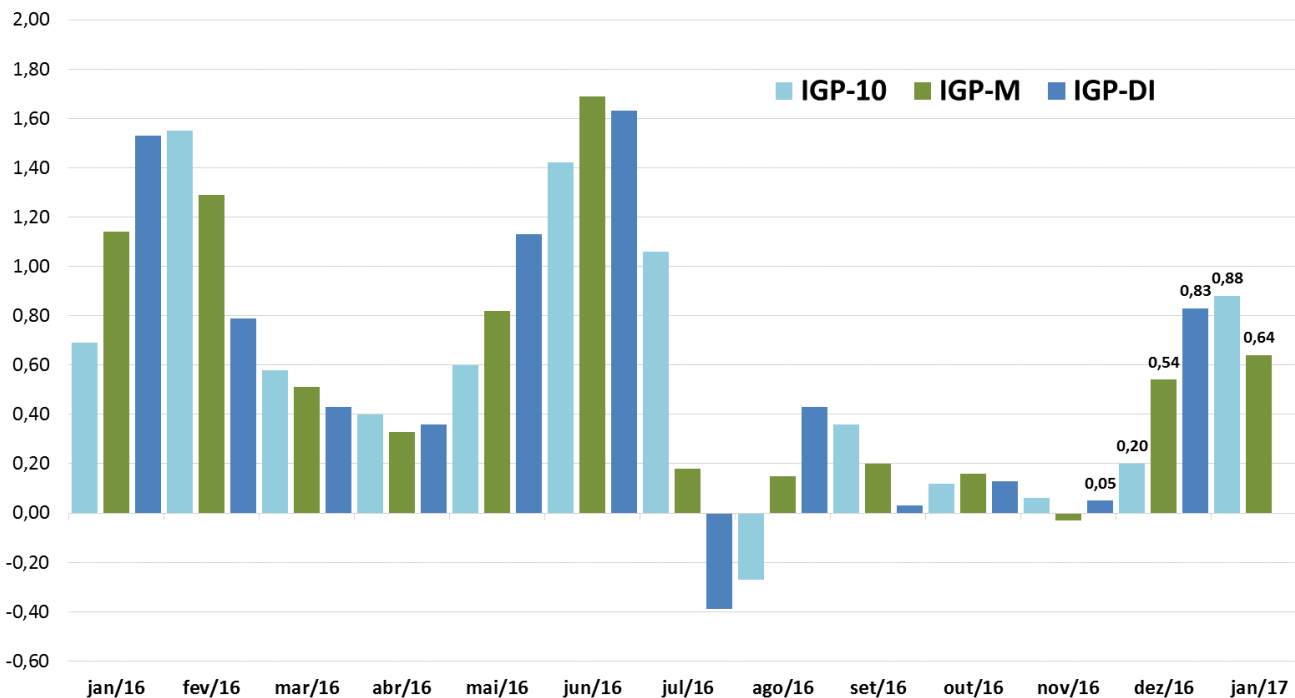

Fonte: FGV.

# Inflação e Preço de Commodities Agrícolas

Índice de Commodities Brasil (IC-Br)  
Acumulado em 12 meses (%)

50%

— Agropecuária (IC-Br Agropecuária) 12 meses

— IPCA 12 meses

40%  
30%  
20%  
10%  
0%  
-10%  
-20%

dez/13 fev/14 abr/14 jun/14 ago/14 out/14 dez/14 fev/15 abr/15 jun/15 ago/15 out/15 dez/15 fev/16 abr/16 jun/16 ago/16 out/16 dez/16

Inflação (IPCA)  
Acumulado em 12 meses (%)

12%

11%  
10%  
9%  
8%  
7%  
6%  
5%

Fonte: BCB.

# Impacto da Variação Cambial no IPCA e IGP-DI

Pass-Through Cambial = Impacto Inflacionário Var. +1% do Câmbio em 12 meses

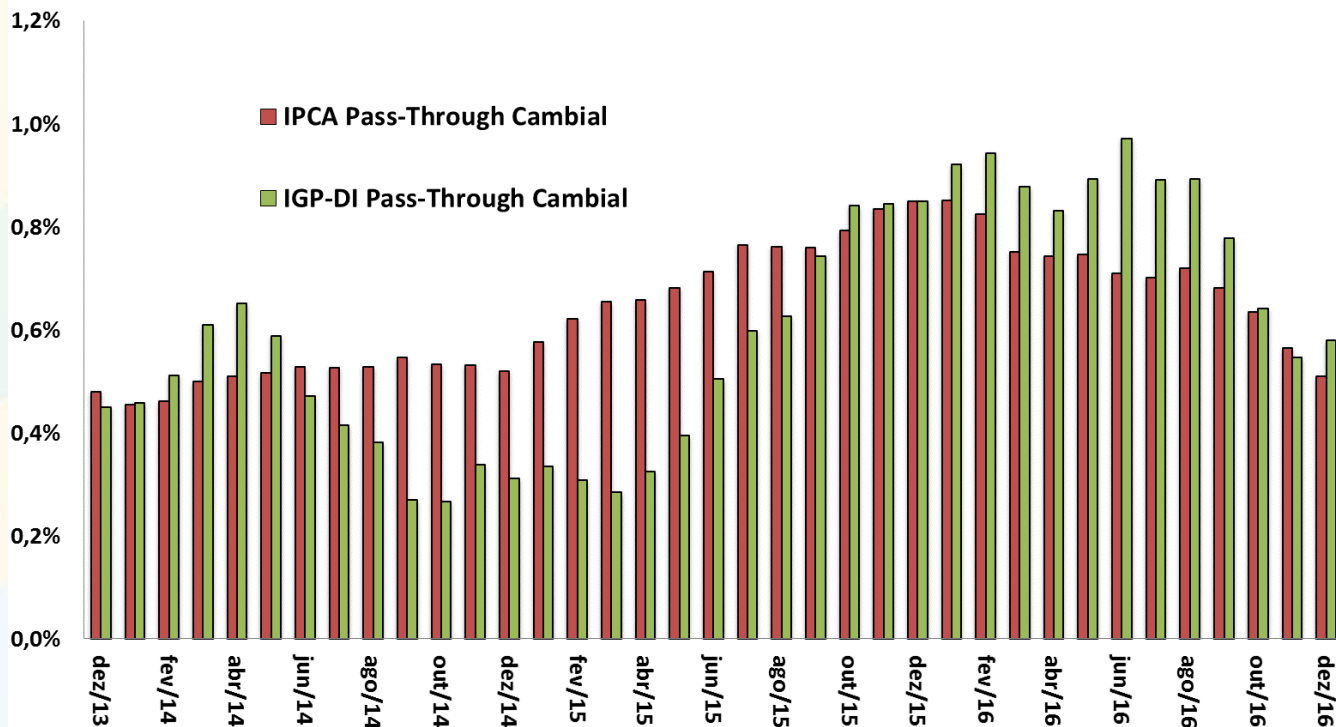

Fonte: IBGE e FGV.

# IPCA, Núcleo Ex2 e Índice de Difusão

IPCA e Núcleo Ex2  
Em % - acumulado em 12 meses

Índice de Difusão do IPCA  
Em % do total de itens

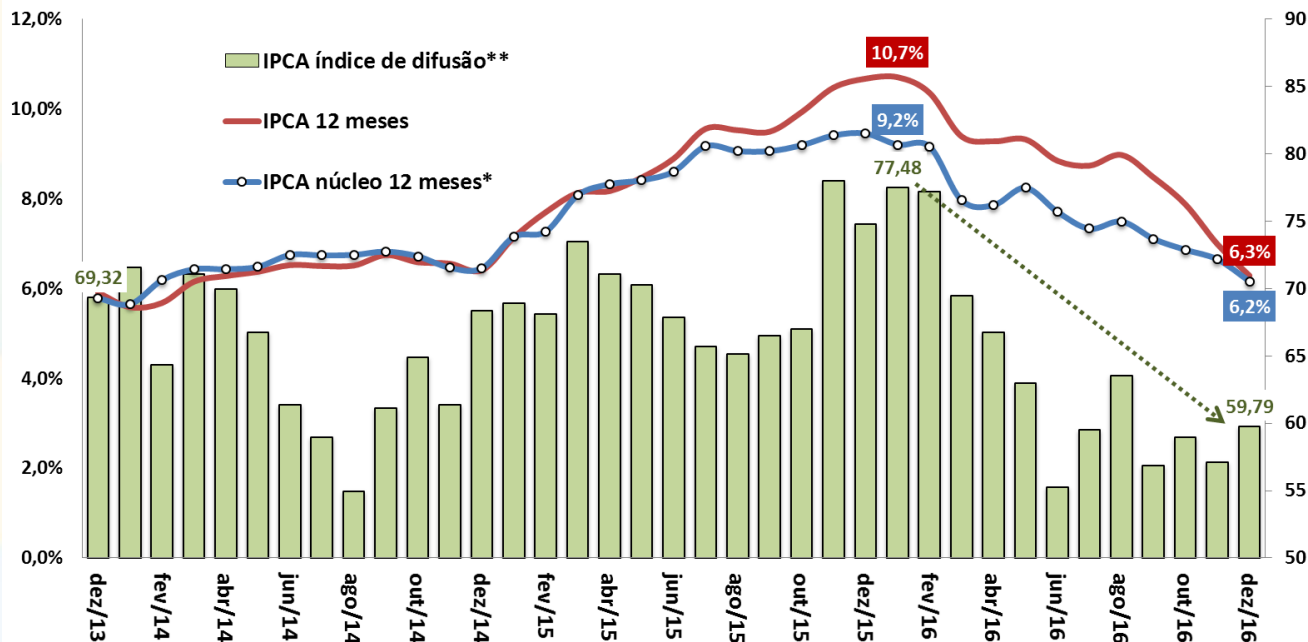

Fonte: IBGE. \*Conceito Ex2 = Exclusão mais refinada, de apenas doze itens, sendo dez pertencem ao grupo Alimentação no Domicílio e dois ao dos Preços Administrados por Contrato e Monitorados. Os itens excluídos corresponderam, em média, a 16% da cesta do IPCA na amostra utilizada. \*\* Índice de Difusão = Percentual de itens do IPCA com aumento de preços.



# MERCADO DE CRÉDITO

# Mercado de Crédito

Mercado de Crédito (BCB)	dezembro-16										
Saldos em final de período (em R\$ bilhões)	dez/14	dez/15	dez/16	dez/14 % do total	dez/15 % do total	dez/16 % do total	var.dez/15 - dez/14	var.dez/16 - dez/15	dez/14 % do PIB	dez/15 % do PIB	dez/16 % do PIB
<b>Total do Crédito no SFN</b>	<b>3.017,5</b>	<b>3.219,5</b>	<b>3.106,5</b>	<b>100,0%</b>	<b>100,0%</b>	<b>100,0%</b>	<b>6,7%</b>	<b>-3,5%</b>	<b>52,2%</b>	<b>53,7%</b>	<b>49,3%</b>
<i>pela natureza do tomador</i>											
<b>Setor Público (inclusive estatais)</b>	<b>206,8</b>	<b>261,1</b>	<b>236,2</b>	<b>6,9%</b>	<b>8,1%</b>	<b>7,6%</b>	<b>26,3%</b>	<b>-9,5%</b>	<b>3,6%</b>	<b>4,4%</b>	<b>3,7%</b>
<b>Setor Privado</b>	<b>2.810,7</b>	<b>2.958,4</b>	<b>2.870,3</b>	<b>93,1%</b>	<b>91,9%</b>	<b>92,4%</b>	<b>5,3%</b>	<b>-3,0%</b>	<b>48,6%</b>	<b>49,3%</b>	<b>45,6%</b>
<b>Pessoas Jurídicas</b>	<b>1.605,4</b>	<b>1.707,2</b>	<b>1.545,7</b>	<b>53,2%</b>	<b>53,0%</b>	<b>49,8%</b>	<b>6,3%</b>	<b>-9,5%</b>	<b>27,8%</b>	<b>28,5%</b>	<b>24,5%</b>
<b>Pessoas Físicas</b>	<b>1.412,1</b>	<b>1.512,2</b>	<b>1.560,8</b>	<b>46,8%</b>	<b>46,8%</b>	<b>50,2%</b>	<b>7,1%</b>	<b>3,2%</b>	<b>24,4%</b>	<b>25,2%</b>	<b>24,8%</b>
<i>pela natureza do concedente</i>											
<b>Instituição Pública</b>	<b>1.623,1</b>	<b>1.796,7</b>	<b>1.729,8</b>	<b>53,8%</b>	<b>55,8%</b>	<b>55,7%</b>	<b>10,7%</b>	<b>-3,7%</b>	<b>28,1%</b>	<b>29,9%</b>	<b>27,5%</b>
<b>Instituição Privada Nacional</b>	<b>953,2</b>	<b>948,0</b>	<b>978,4</b>	<b>31,6%</b>	<b>29,4%</b>	<b>31,5%</b>	<b>-0,5%</b>	<b>3,2%</b>	<b>16,5%</b>	<b>15,8%</b>	<b>15,5%</b>
<b>Instituição Privada Estrangeira</b>	<b>441,2</b>	<b>474,7</b>	<b>398,3</b>	<b>14,6%</b>	<b>14,7%</b>	<b>12,8%</b>	<b>7,6%</b>	<b>-16,1%</b>	<b>7,6%</b>	<b>7,9%</b>	<b>6,3%</b>
<i>por tipo do crédito</i>											
<b>Crédito Direcionado</b>	<b>1.441,2</b>	<b>1.582,2</b>	<b>1.550,0</b>	<b>47,8%</b>	<b>49,1%</b>	<b>49,9%</b>	<b>9,8%</b>	<b>-2,0%</b>	<b>24,9%</b>	<b>26,4%</b>	<b>24,6%</b>
Imobiliário	497,8	572,3	605,6	16,5%	17,8%	19,5%	15,0%	5,8%	8,6%	9,5%	9,6%
Rural	220,4	231,1	242,2	7,3%	7,2%	7,8%	4,9%	4,8%	3,8%	3,9%	3,8%
BNDES	638,4	679,4	601,0	21,2%	21,1%	19,3%	6,4%	-11,5%	11,0%	11,3%	9,5%
Outros	84,6	99,3	101,2	2,8%	3,1%	3,3%	17,3%	1,9%	1,5%	1,7%	1,6%
Pessoas Jurídicas	812,0	875,3	798,3	26,9%	27,2%	25,7%	7,8%	-8,8%	14,1%	14,6%	12,7%
Pessoas Físicas	629,3	706,9	751,7	20,9%	22,0%	24,2%	12,3%	6,3%	10,9%	11,8%	11,9%
<b>Crédito Livre</b>	<b>1.576,2</b>	<b>1.637,3</b>	<b>1.556,5</b>	<b>52,2%</b>	<b>50,9%</b>	<b>50,1%</b>	<b>3,9%</b>	<b>-4,9%</b>	<b>27,3%</b>	<b>27,3%</b>	<b>24,7%</b>
Pessoas Jurídicas	793,4	832,0	747,4	26,3%	25,8%	24,1%	4,9%	-10,2%	13,7%	13,9%	11,9%
Pessoas Físicas	782,8	805,3	809,1	25,9%	25,0%	26,0%	2,9%	0,5%	13,5%	13,4%	12,8%
<b>Crédito Livre (BCB)</b>	dezembro-16										
<i>Novas Concessões, Spread e Inadimplência</i>	dez/14	dez/15	dez/16	dez/14 % do total	dez/15 % do total	dez/16 % do total	var.dez/15 - dez/14	var.dez/16 - dez/15	dez/14 % do PIB	dez/15 % do PIB	dez/16 % do PIB
<b>Novas Concessões</b> (acumulado em 12 meses em R\$ bilhões)	<b>3.242,3</b>	<b>3.218,7</b>	<b>3.015,0</b>	<b>100,0%</b>	<b>100,0%</b>	<b>100,0%</b>	<b>-0,7%</b>	<b>-6,3%</b>	<b>56,1%</b>	<b>53,6%</b>	<b>60,9%</b>
Pessoas Jurídicas	1.507,0	1.475,1	1.282,7	46,5%	45,8%	43,4%	-2,1%	-13,0%	26,1%	24,6%	26,4%
Pessoas Físicas	1.735,3	1.743,6	1.732,3	53,5%	54,2%	56,6%	0,5%	-0,6%	30,0%	29,1%	34,5%
<b>Spread</b> (em pp ao ano)	<b>25,3</b>	<b>32,1</b>	<b>40,1</b>				<b>6,8 pp</b>	<b>8,1 pp</b>			
Pessoas Jurídicas	12,6	15,0	16,9				2,5 pp	1,8 pp			
Pessoas Físicas	37,3	48,0	59,2				10,7 pp	11,2 pp			
<b>Inadimplência</b> (% de créditos em atraso de + de 90 dias)	<b>4,3</b>	<b>5,3</b>	<b>5,7</b>				<b>1,0 pp</b>	<b>0,4 pp</b>			
Pessoas Jurídicas	3,4	4,5	5,2				1,1 pp	0,8 pp			
Pessoas Físicas	5,3	6,2	6,1				0,9 pp	-0,1 pp			



# Evolução do Crédito Livre e Direcionado

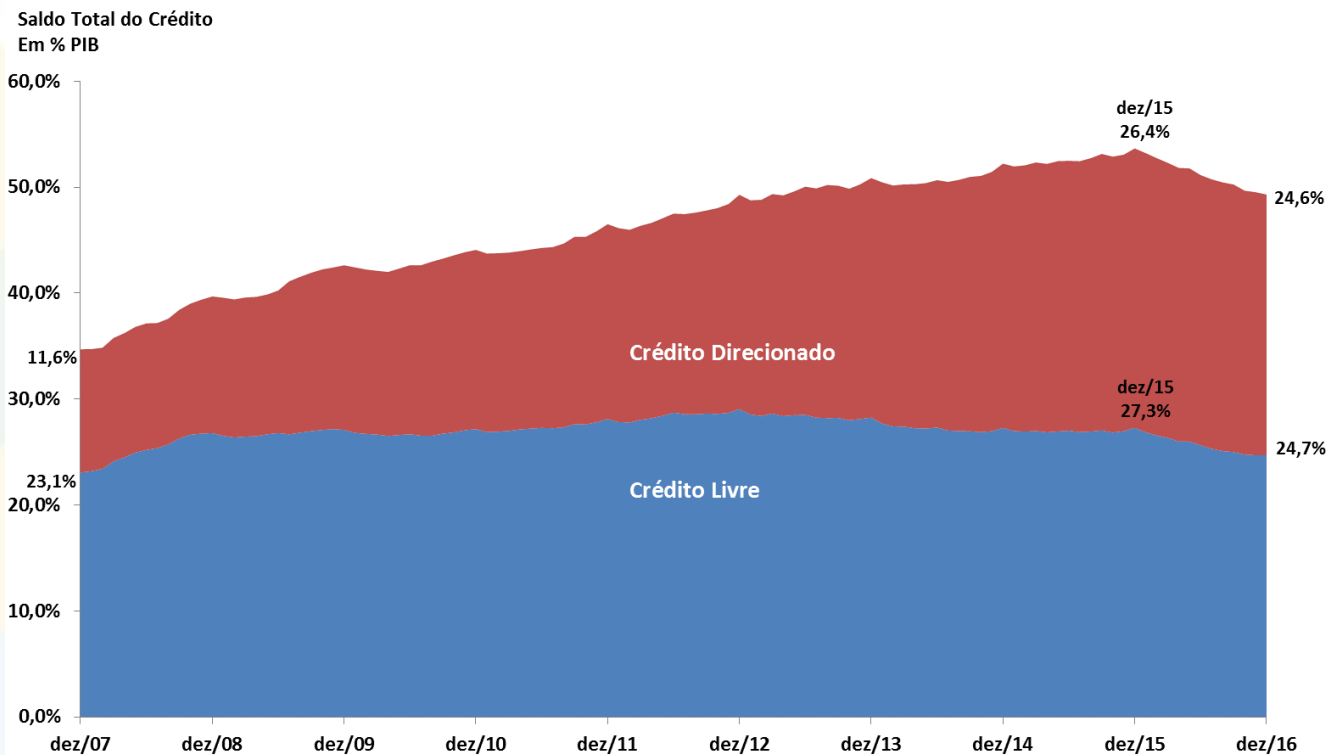

Fonte: BCB.

# Evolução do Crédito por Grandes Modalidades

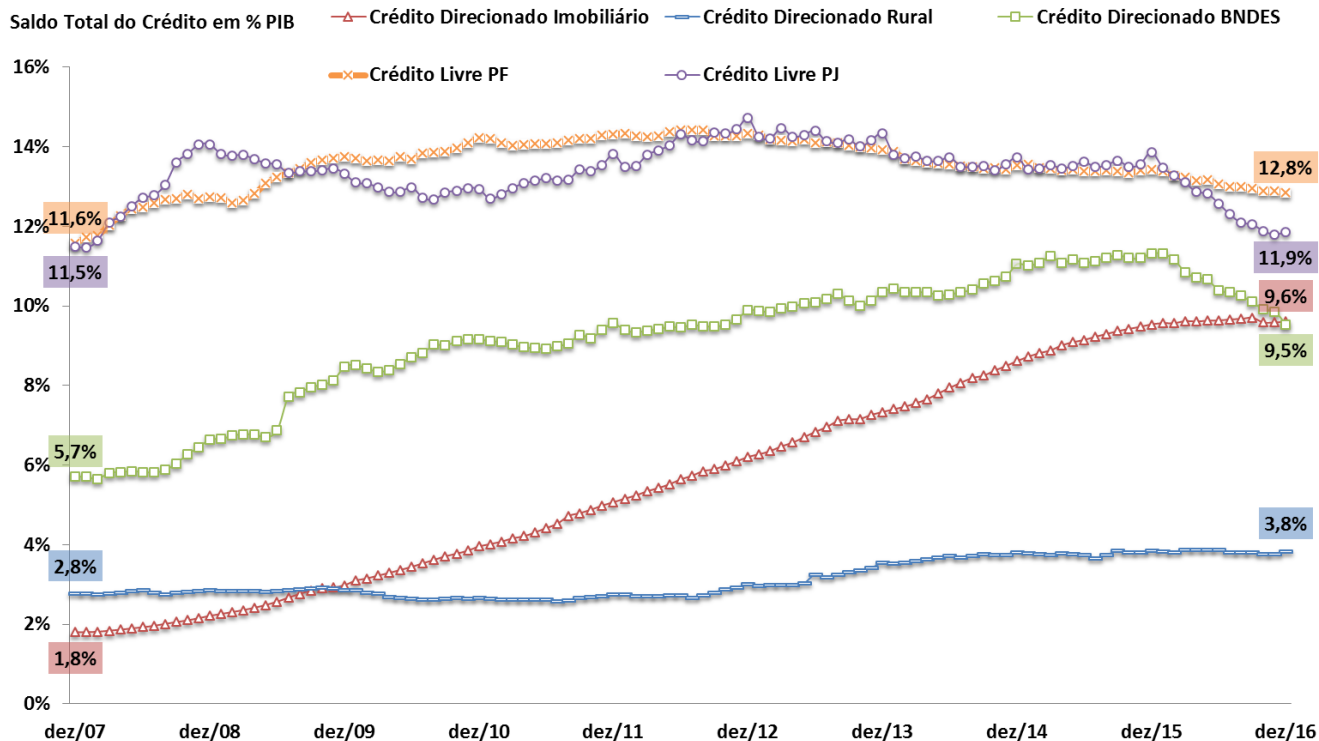

Fonte: BCB.

# Evolução do Crédito por Natureza da IF

Participação na Carteira  
Total de Crédito

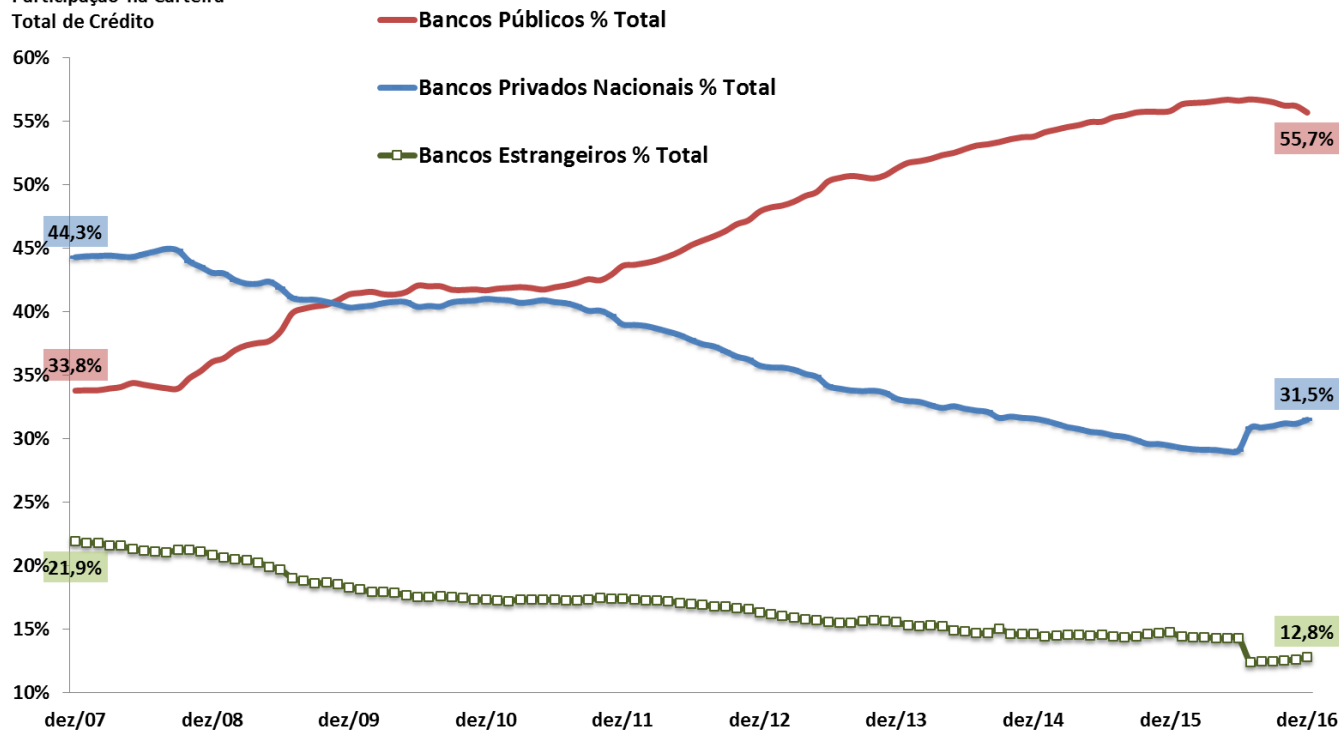

Fonte: BCB.

# Novas Concessões de Crédito PJ e PF

Crédito às Empresas - Média Diária de Novas Concessões Reais (IPCA)  
MM3 - Com Ajuste Sazonal - R\$ milhões do último mês

Crédito às Famílias - Média Diária de Novas Concessões Reais (IPCA)  
MM3 - Com Ajuste Sazonal - R\$ milhões do último mês

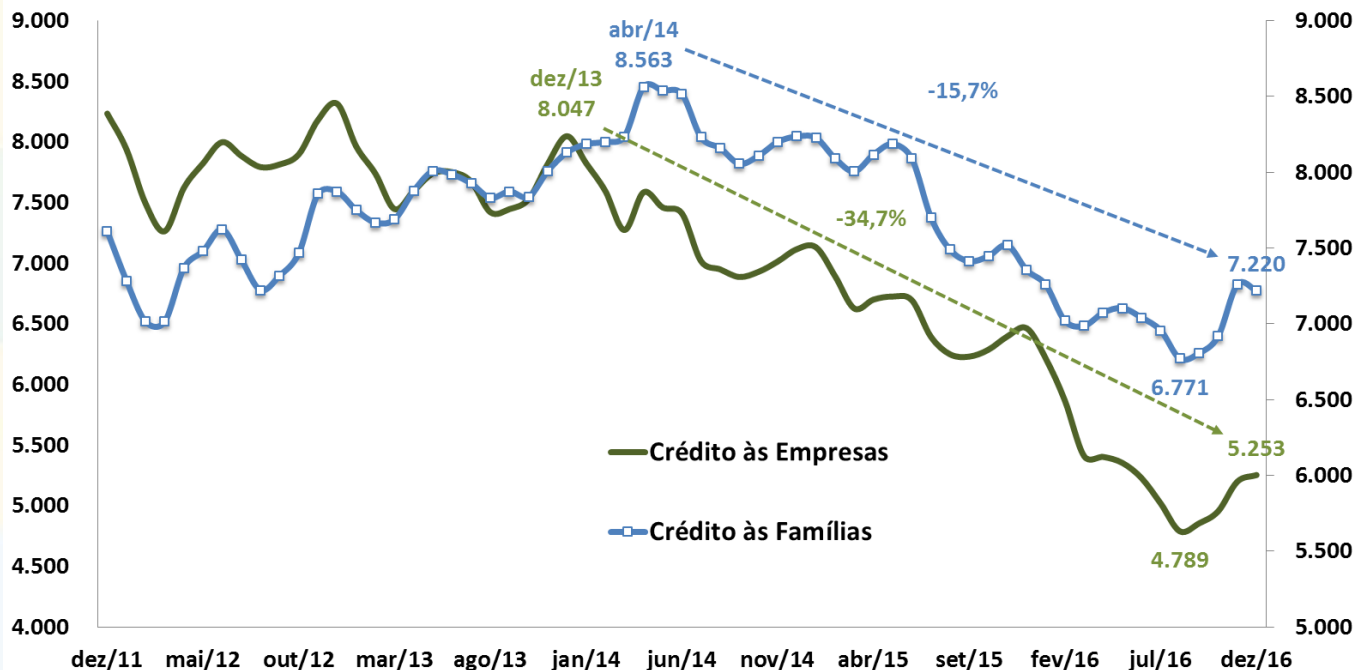

Fonte: BCB. Ajuste Sazonal: SEPLAN-MP.

# Crédito Livre: Novas Concessões de Crédito às Empresas

Crédito às Empresas - Média Diária de Novas Concessões Reais (IPCA)  
MM3 - Com Ajuste Sazonal - 2013=100

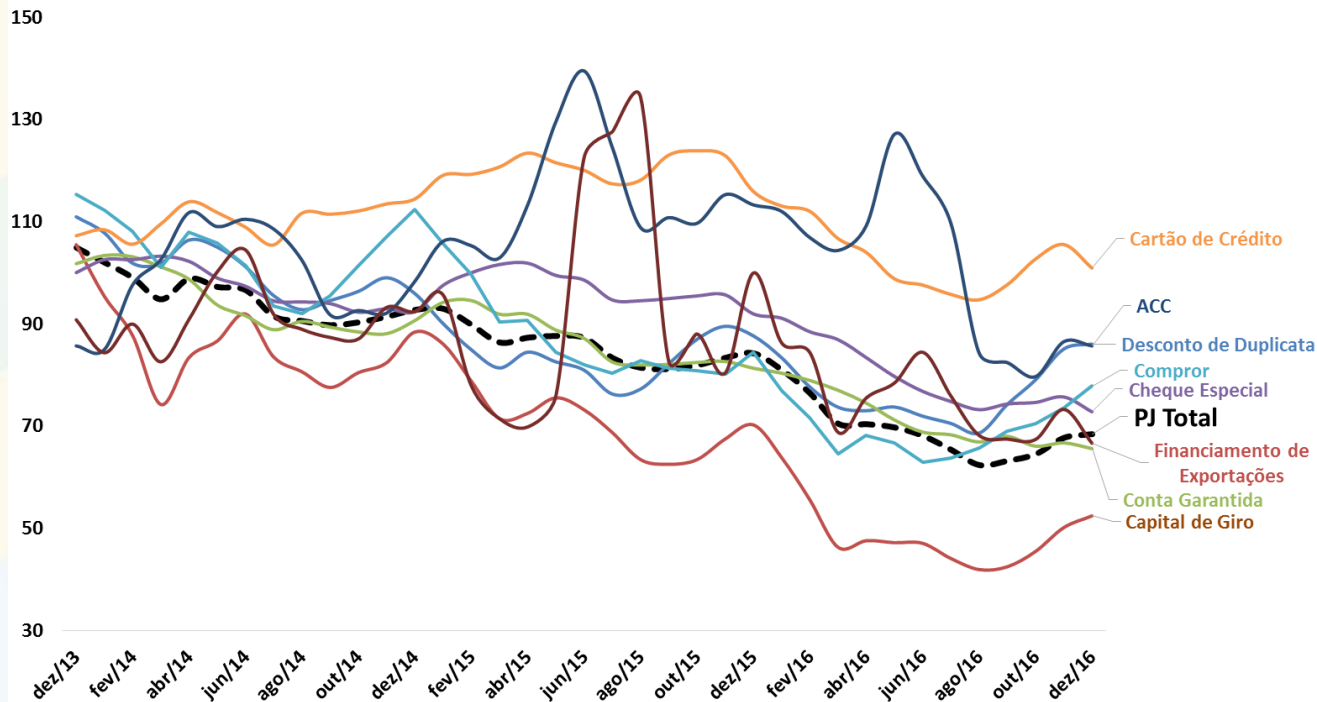

Fonte: BCB. Ajuste Sazonal: SEPLAN-MP.

# Crédito Livre: Novas Concessões de Crédito às Famílias

Crédito às Famílias - Média Diária de Novas Concessões Reais (IPCA)  
MM3 - Com Ajuste Sazonal - 2013=100

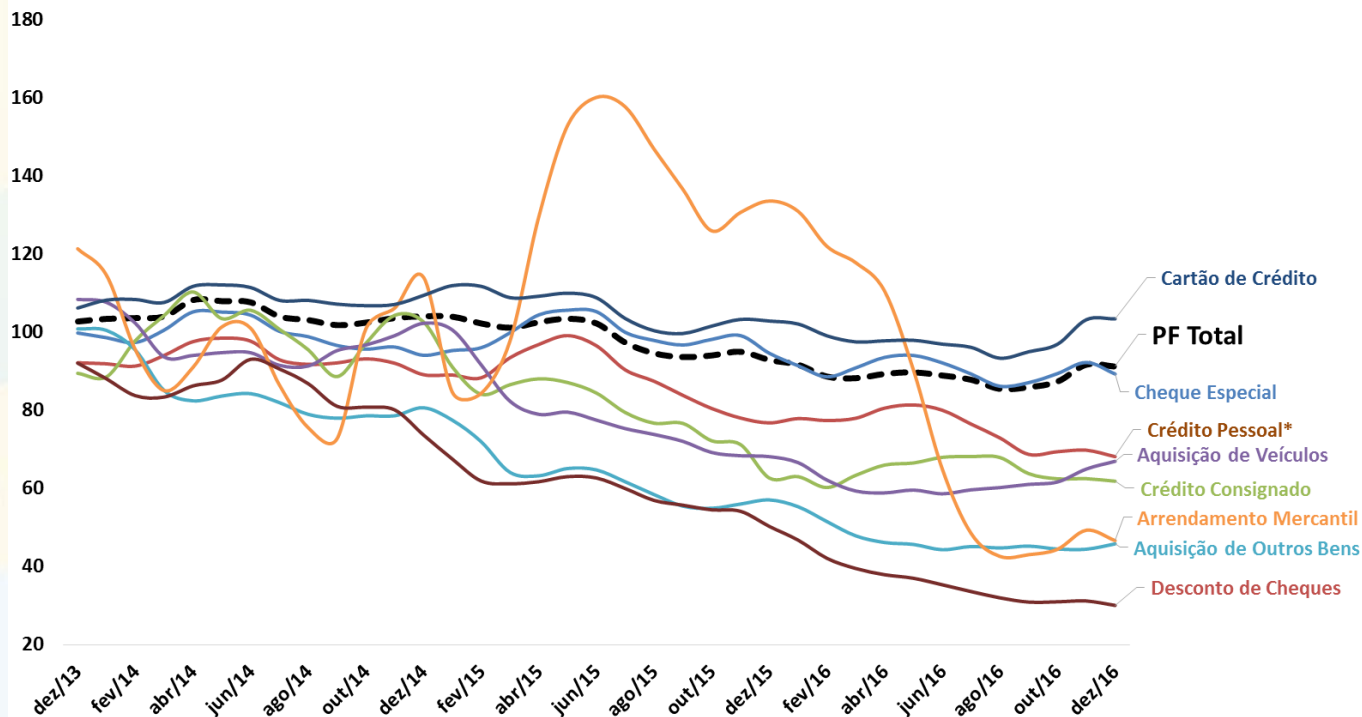

Fonte: BCB. \*Exclui Crédito Consignado. Ajuste Sazonal: SEPLAN-MP.

# Endividamento das Famílias

Endividamento\* das Famílias - Outros Créditos  
% da Renda Acumulada em 12 Meses

Endividamento\* das Famílias - Crédito Habitacional  
% da Renda Acumulada em 12 Meses

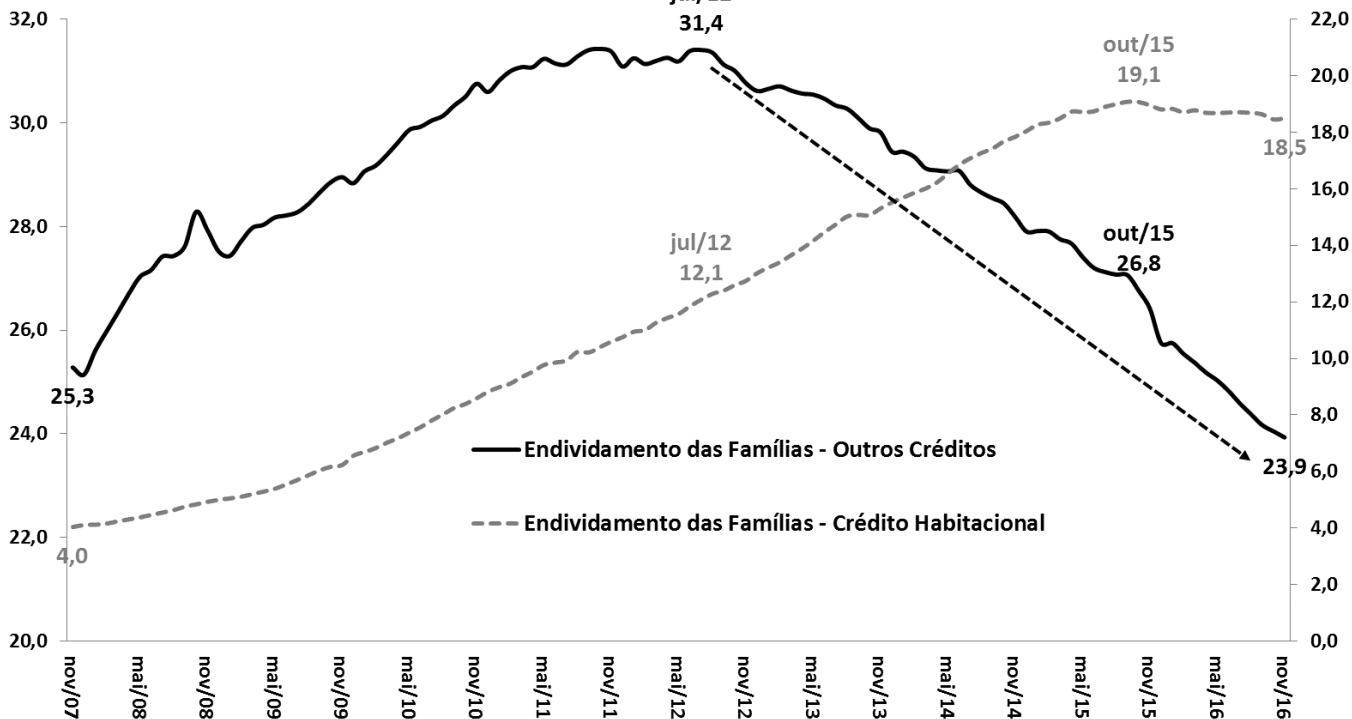

Fonte: BCB. \*Endividamento = relação entre o valor atual das dívidas das famílias com o Sistema Financeiro Nacional e a renda das famílias acumulada nos últimos doze meses.

# Crédito Livre Total: Spread e Inadimplência

Spread Médio (em pp)  
Crédito Livre Total

Inadimplência (% do total)  
Crédito Livre Total

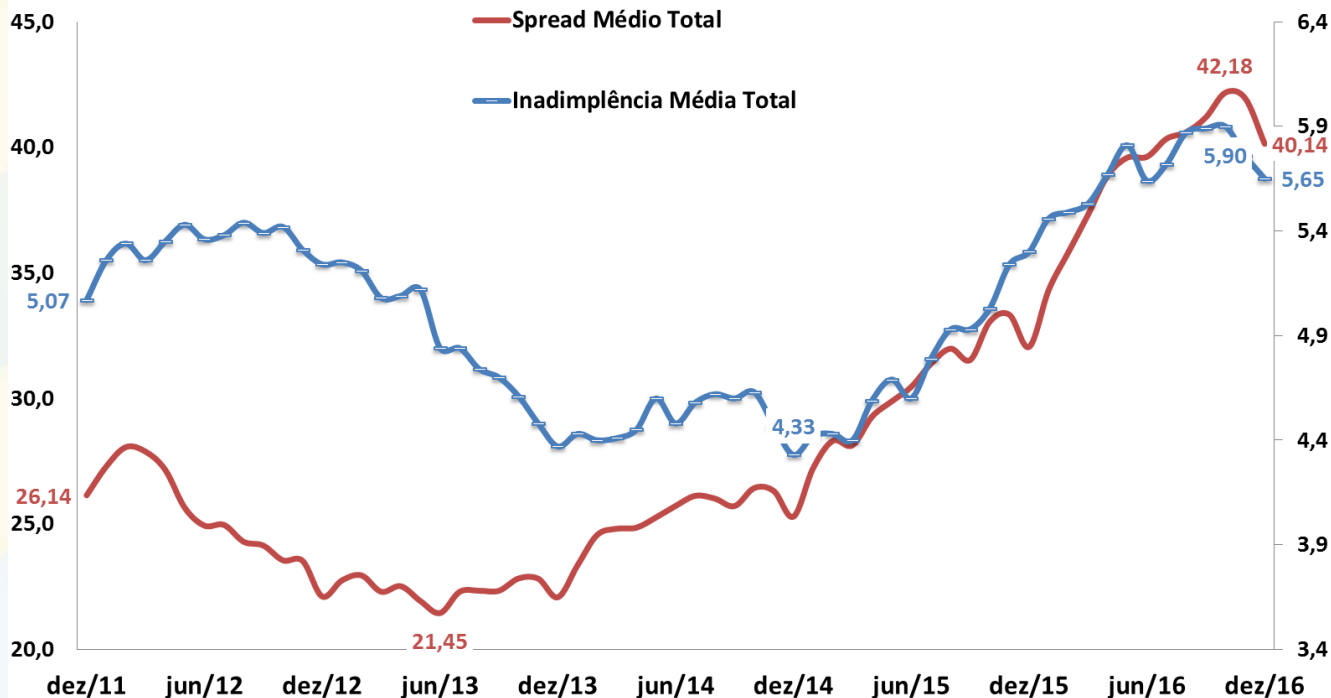

Fonte: BCB.



# Crédito Livre PF: Spread e Inadimplência

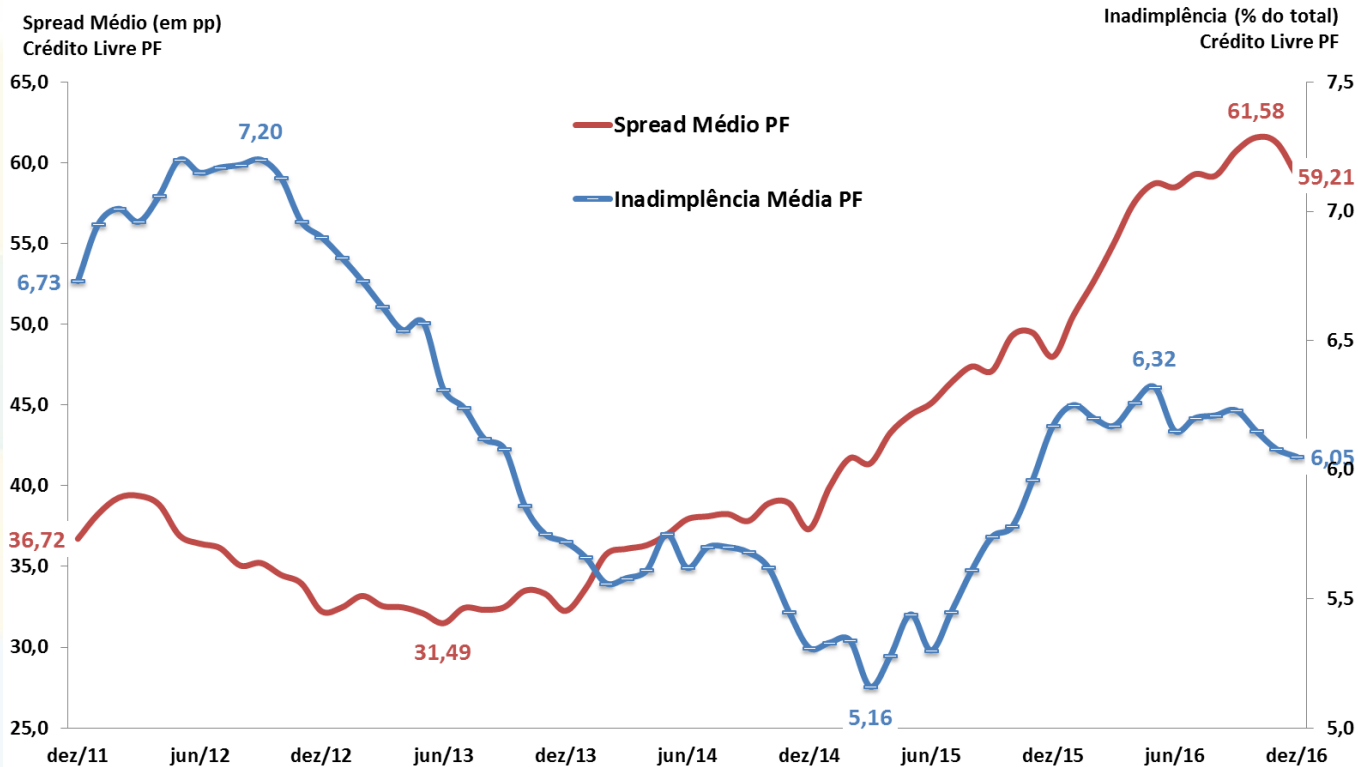

Fonte: BCB.

# Crédito Livre PJ: Spread e Inadimplência

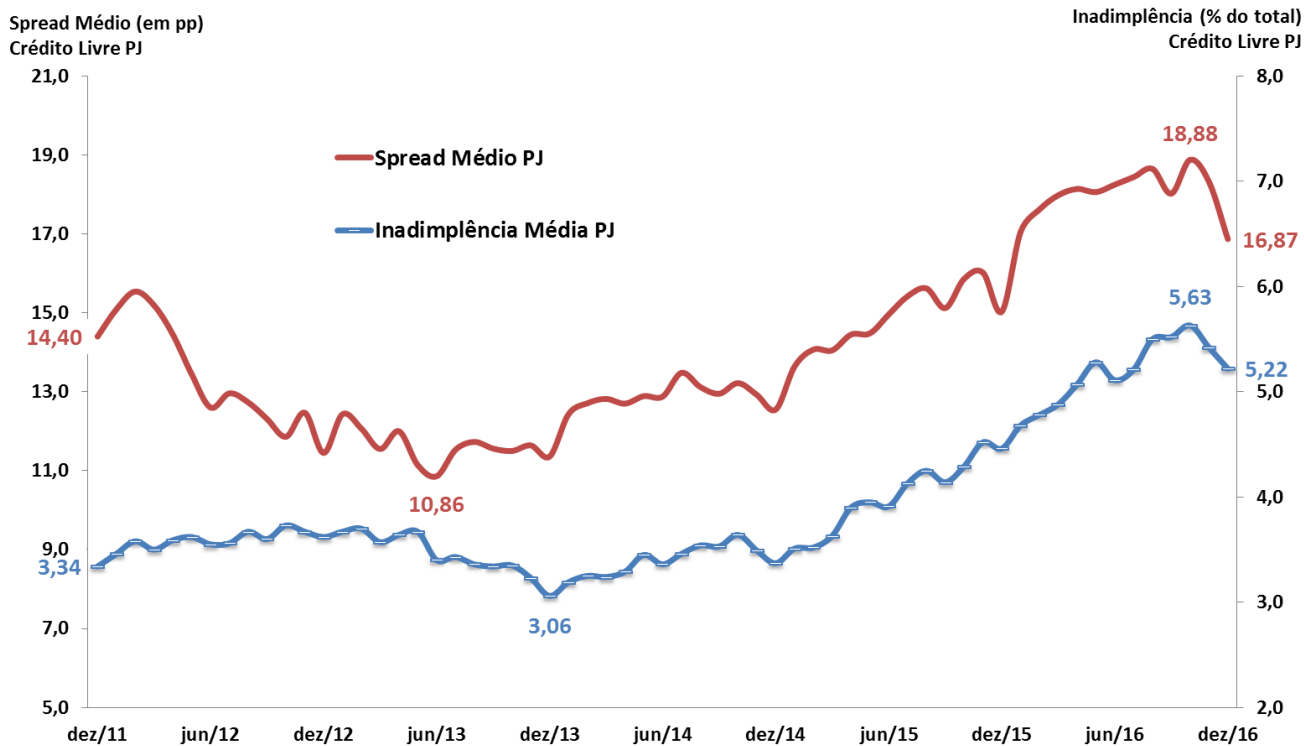

Fonte: BCB.



# MERCADOS FINANCEIROS

# Mercados Financeiros

									BCB/Focus: 27/01/2017			
Aplicações Financeiras (BCB) dezembro-16		dez/14	dez/15	dez/15	dez/16	var.dez/14 - dez/13	var.dez/15 - dez/14	var.dez/16 - dez/15	var.dez/16 - dez/15			
em R\$ bilhões												
Títulos Bancários à Prazo (CDB/RDB) - saldo		546,3	552,1	552,1	627,4	-7,0%	1,1%	13,6%	13,6%			
Caderneta de Poupança - saldo		662,7	656,6	656,6	665,0	10,8%	-0,9%	1,3%	1,3%			
Fundos de Investimento Financeiro - saldo		2.156,9	2.473,0	2.473,0	2.953,4	11,2%	14,7%	19,4%	19,4%			
Fundos Extramercado - saldo		10,0	11,9	11,9	14,9	-35,1%	19,7%	25,0%	25,0%			
Fundos de Ações - saldo		182,5	144,1	144,1	158,1	-14,5%	-21,0%	9,7%	9,7%			
Tesouro Direto - saldo		15,3	25,6	25,6	41,1	34,2%	67,3%	60,5%	60,5%			
Bovespa - valor das empresas listadas % PIB		38,8%	31,9%	31,9%	39,2%	-6,46 pp	-6,95 pp	4,03 pp	7,29 pp			
Mercado de Capitais (CVM) dezembro-16		2014	2015	Acum.jan-dez/15	Acum.jan-dez/16	var.2014 - 2013	var.2015 - 2014	var.Acum/16 - 2015	var.Acum/16 - Acum/15			
em R\$ bilhões												
Ações (incl.Certif.Depósito) - emissão primária		15,1	16,1	16,1	0,5	142,6%	6,7%	-96,7%	-97%			
Debêntures - emissão primária		3,7	20,6	20,6	21,9	-66,4%	461,8%	5,9%	5,9%			
Notas Promissórias - emissão primária		0,0	0,0	0,0	0,0	-	-	-	-			
Certificados de Recebíveis Imobiliários - emissão primária		2,3	3,9	3,9	11,3	-7,5%	70,0%	191,9%	191,9%			
Quotas de Fundos - emissão primária		4,7	5,8	5,8	2,1	-55,2%	21,8%	-63,5%	-63,5%			
Mercado Monetário (BCB) dezembro-16		dez/14	dez/15	dez/15	dez/16	var.dez/14 - dez/13	var.dez/15 - dez/14	var.dez/16 - dez/15	var.dez/16 - dez/15	2017	2018	2019
<i>Taxas de juros</i>												
Taxa Selic Meta (% aa)		11,75	14,25	14,25	13,75	1,8 pp	2,5 pp	-0,5 pp	-0,5 pp	9,50%	9,00%	9,00%
Taxa Selic Efetiva (% aa)		11,58	14,15	14,15	13,65	1,7 pp	2,6 pp	-0,5 pp	-0,5 pp			
TJLP (% aa)		5,00	7,00	7,00	7,50	0,0 pp	2,0 pp	0,5 pp	0,5 pp			
CDI (% aa)		11,51	14,14	14,14	13,63	1,7 pp	2,6 pp	-0,5 pp	-0,5 pp			
Swap DI-Pré 180 dias (% aa)		12,60	15,18	15,18	12,45	2,3 pp	2,6 pp	-2,7 pp	-2,7 pp			
Swap DI-Pré 360 dias (% aa)		12,96	15,86	15,86	11,56	2,4 pp	2,9 pp	-4,3 pp	-4,3 pp			
Risco País (BCB) janeiro-17		dez/15	dez/16	jan/16	jan/17	var. pb dez/15 - dez/14	var. pb dez/16 - dez/15	var. pb jan/17 - dez/16	var. pb jan/17 - jan/16			
Média mensal (em pontos-base)												
CDS 5 anos		523	328	512	296	264,0 pp	-195,0 pp	-32,0 pp	-216,0 pp			
CDS 10 anos		495	281	473	250	294,2 pp	-214,2 pp	-30,7 pp	-223,4 pp			
EMBI+ (JPMorgan)		558	360	533	342	298,8 pp	-198,7 pp	-17,5 pp	-190,8 pp			

# Evolução dos Instrumentos Financeiros de Poupança

Saldo Total em % PIB

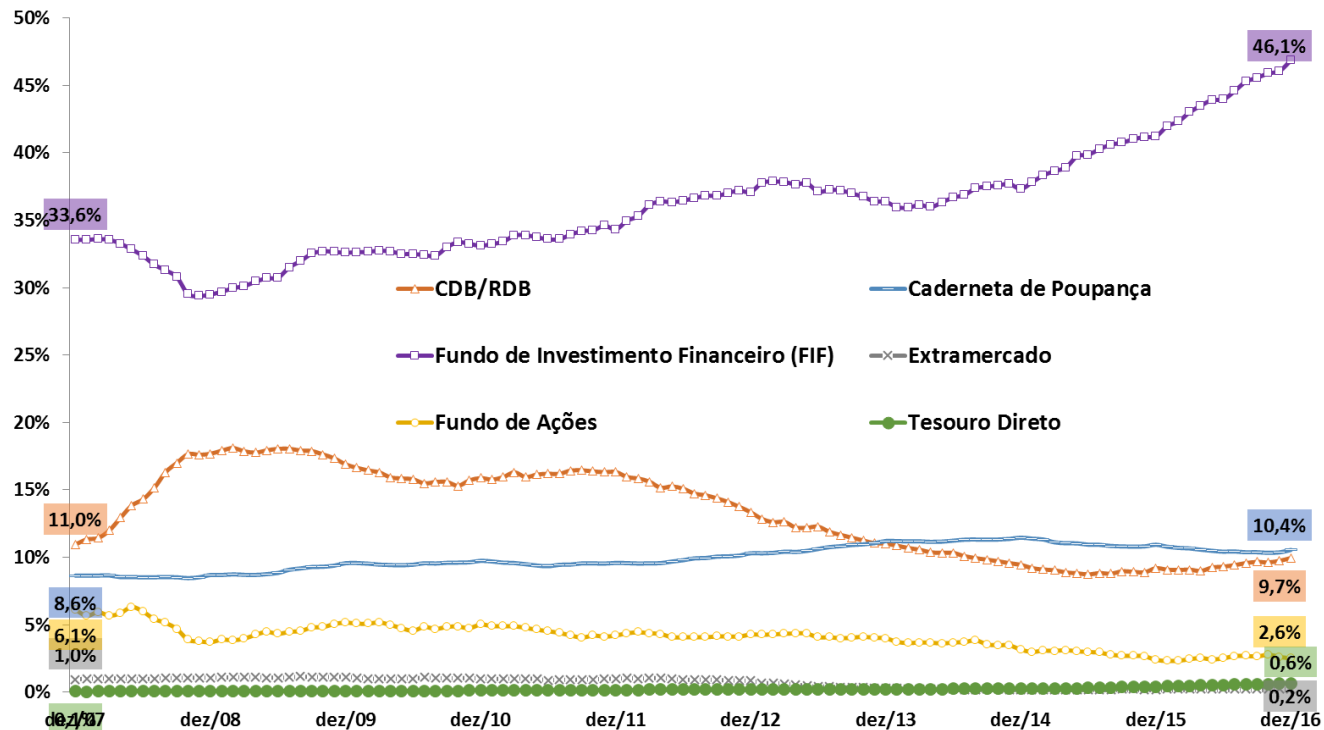

Fonte: BCB.

# Evolução das Taxas de Juros (Meta Selic e TJLP)

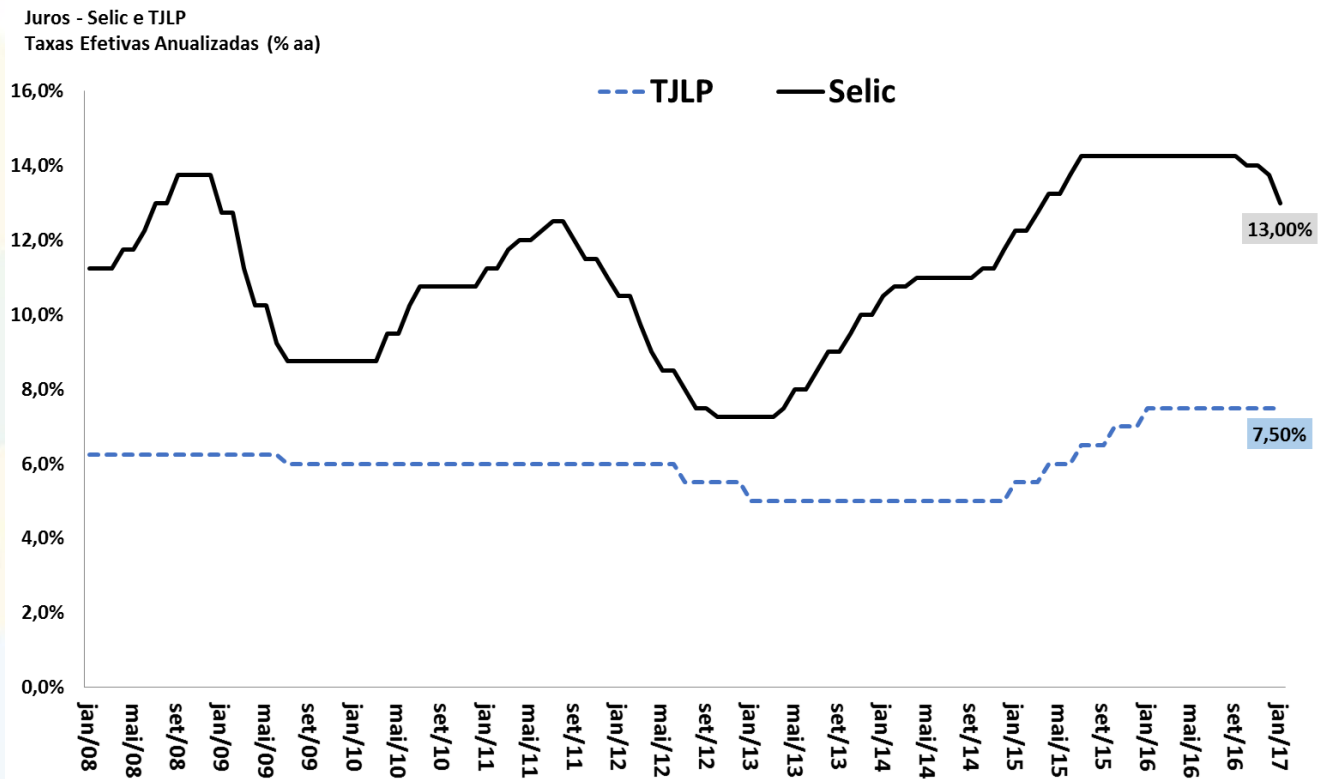

Fonte: BCB.

# Evolução da Curva de Juros

Juros Spot, 180 e 360 dias  
Taxas Efetivas Anualizadas (% aa)

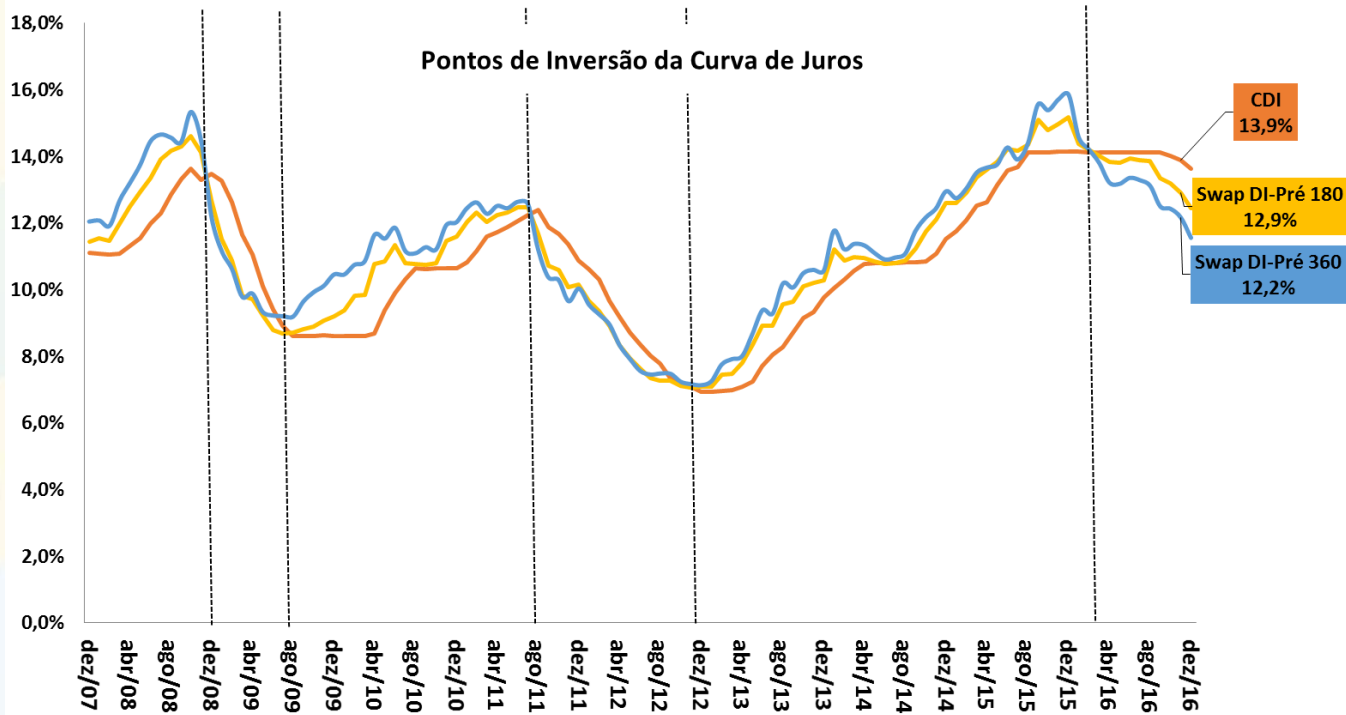

Fonte: BCB.

# Evolução das Taxas Reais de Juros Ex-ante e Ex-post

Taxas de Juros Reais (CDI/IPCA) ex-ante e ex-post  
Taxas Anualizadas (% aa)



Fonte: BCB e IBGE.

\* Juros Reais ex-ante: razão CDI/IPCA esperada 12 meses à frente com base nos contratos de swap DI-Pré e na mediana Focus para o IPCA.

\*\* Juros Reais ex-post: razão CDI/IPCA efetivamente observada acumulada 12 meses para trás.



# Evolução das Taxas Reais de Juros da NTN-B (Tesouro Direto)

Taxas de Juros Reais (NTN-B 2024\*)  
Taxas de Compra de Fim do Mês (% aa)

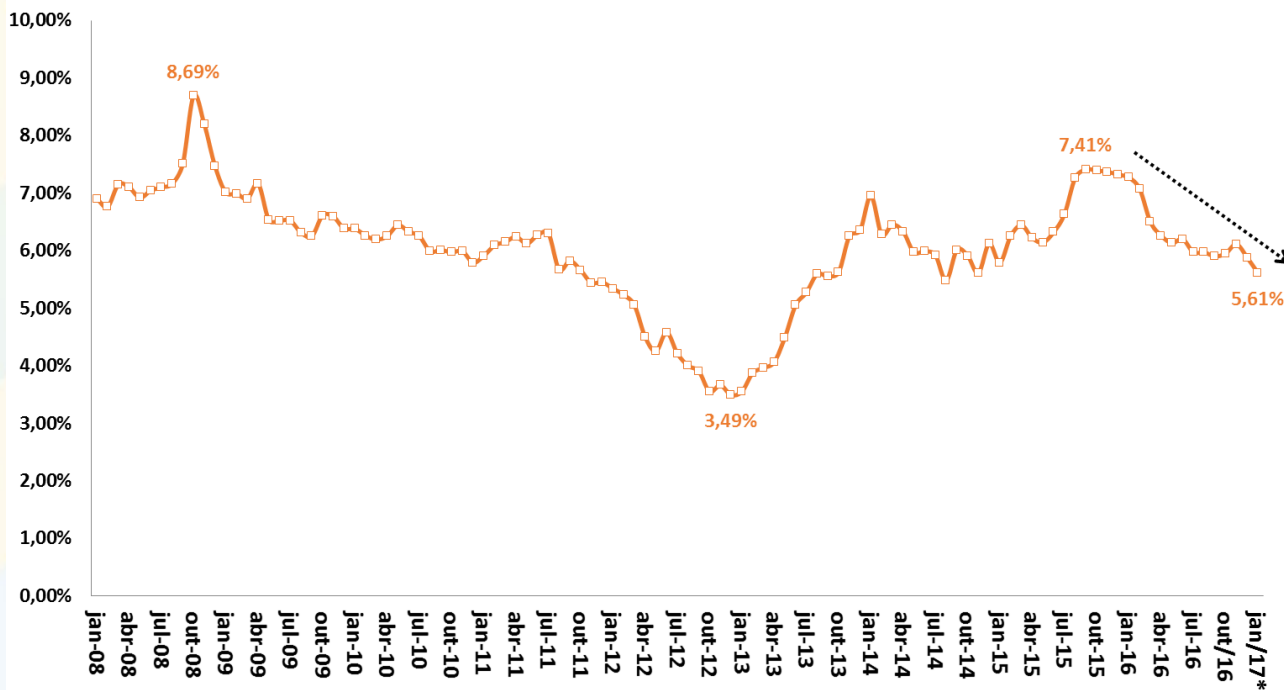

Fonte: STN/MF. \*Taxa de compra de 27/01/2017.

\*Cupom semestral pago acima da inflação medida pelo IPCA, taxa anualizada.

# Evolução do Mercado de Capitais

Valor Médio de Mercado da Empresa  
Listada na BM&F-Bovespa  
R\$ milhões

Índice Bovespa  
Em Pontos

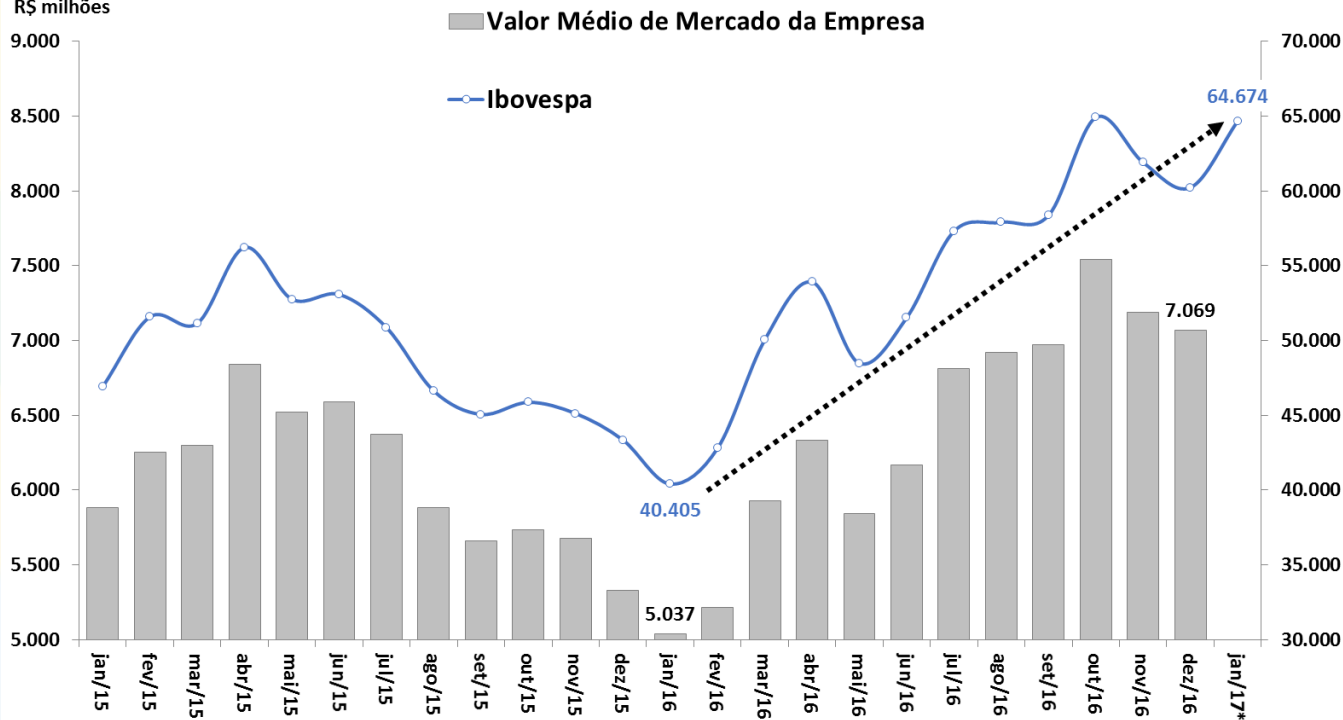

Fonte: BCB. \*Índice de 31/01/2017.

# Evolução da Percepção de Risco-Brasil

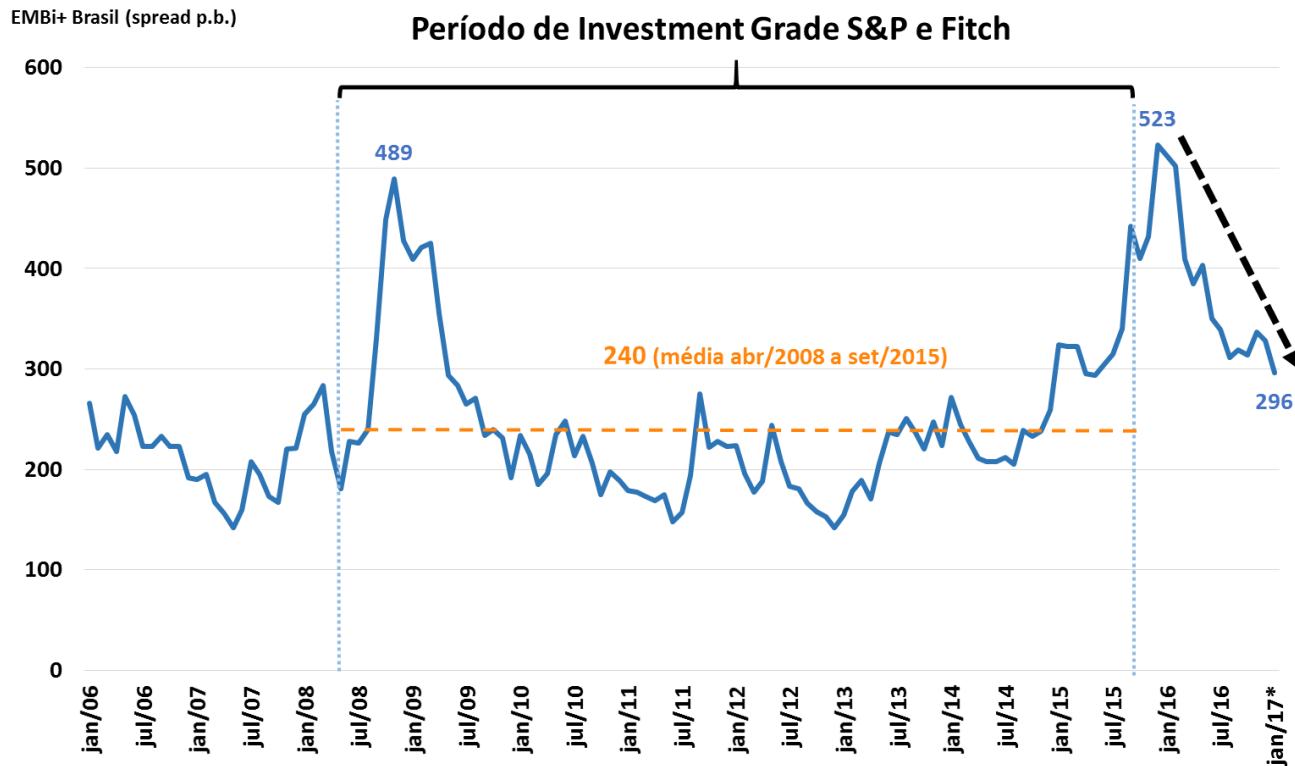

Fonte: JPMorgan. \* Valor de 23/01/2017.

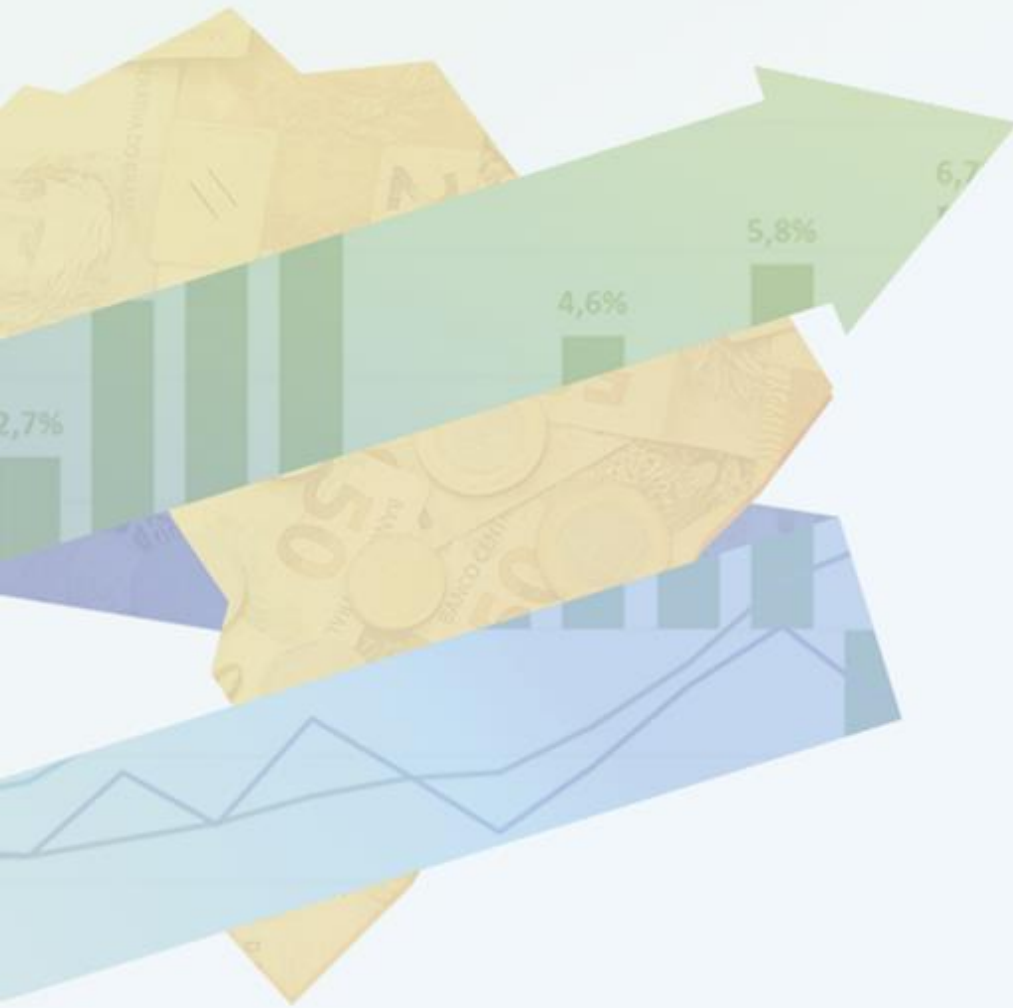

# COMÉRCIO EXTERIOR

# Comércio Exterior

										BCB/Focus: 27/01/2017					
Indicadores Cambiais (BCB)		dezembro-16		2014	2015	var.out/16 out/15	var.nov/16 - nov/15	var.dez/16 - dez/15	var. acumul. do ano	out/16 var.acumul. 12 meses	nov/16 var.acumul. 12 meses	dez/16 var.acumul. 12 meses	Câmbio Médio 2017	Câmbio Médio 2018	Câmbio Médio 2019
taxa de variação cambial: valorização (-) ou desvalorização (+)		dezembro-16		2014	2015	var.out/16 out/15	var.nov/16 - nov/15	var.dez/16 - dez/15	var. acumul. do ano	out/16 var.acumul. 12 meses	nov/16 var.acumul. 12 meses	dez/16 var.acumul. 12 meses			
<b>Câmbio Nominal (R\$/US\$) - venda - fim de período</b>		valor do mês: 3,26		8,5%	43,5%	-17,6%	-11,8%	-16,5%	1,8%	11,5%	6,7%	1,8%	3,40	3,50	3,58
Câmbio Real Efetivo (IPCA)				1,4%	22,1%	-24,7%	-18,3%	-19,0%	-5,1%	2,1%	-1,6%	-5,1%			
Razão Câmbio/Salário corrigido pela Produtividade				6,3%	26,8%	-31,6%	-21,1%	-22,4%	-16,0%	-9,7%	-13,0%	-16,0%			
Custo Unitário do Trabalho em US\$				-0,6%	-21,7%	38,4%	15,5%	18,0%	3,0%	-3,8%	-0,4%	3,0%			
<b>Comércio Exterior (FUNCEX)</b>		dezembro-16		2014	2015	var.out/16 out/15	var.nov/16 - nov/15	var.dez/16 - dez/15	var. acumul. do ano	out/16 var.acumul. 12 meses	nov/16 var.acumul. 12 meses	dez/16 var.acumul. 12 meses			
Quantidade e Preço Médio															
<b>QUANTUM</b>															
<b>Exportação</b>				-1,8%	8,3%	-17,5%	11,8%	-14,6%	3,6%	6,9%	6,9%	3,6%			
Básicos				6,4%	13,2%	-26,6%	-11,6%	-23,0%	-2,5%	2,5%	0,6%	-2,5%			
Semimanufaturados				-0,6%	8,5%	-11,3%	8,1%	-8,0%	9,8%	13,1%	13,0%	9,8%			
Manufaturados				-12,9%	2,3%	-9,0%	38,4%	-9,8%	8,9%	10,2%	12,6%	8,9%			
<b>Importação</b>				-2,5%	-15,1%	-14,4%	-6,6%	13,9%	-12,6%	-16,7%	-15,9%	-12,6%			
Bens de Capital				-1,5%	-16,3%	-2,0%	6,4%	28,5%	-7,5%	-13,4%	-11,4%	-7,5%			
Intermediários				-10,2%	-16,6%	-22,2%	-25,2%	-5,3%	-18,6%	-20,0%	-20,1%	-18,6%			
Bens de Consumo Duráveis				-13,7%	-27,6%	-30,0%	-2,1%	0,9%	-36,1%	-42,5%	-39,4%	-36,1%			
Bens de Consumo Não-Duráveis				1,1%	-6,5%	-13,5%	4,1%	30,0%	-11,7%	-17,0%	-15,8%	-11,7%			
Combustíveis e Lubrificantes				2,1%	-11,4%	-47,4%	-41,9%	-27,1%	-22,4%	-18,9%	-23,2%	-22,4%			
<b>Índice de Rentabilidade das Exportações</b>				-1,4%	2,0%	-17,8%	-9,9%	-8,5%	-8,7%	-6,7%	-7,8%	-8,7%			
<b>Razão de Quantum = quantum médio X / quantum médio M</b>				0,6%	29,3%	-4,5%	15,2%	-25,0%	15,6%	26,9%	25,4%	15,6%			
<b>PREÇO</b>															
<b>Exportação (X)</b>				-5,3%	-21,6%	3,9%	5,3%	11,6%	-6,5%	-11,7%	-9,4%	-6,5%			
Básicos				-8,9%	-29,7%	5,9%	7,0%	18,1%	-6,5%	-13,3%	-10,3%	-6,5%			
Semimanufaturados				-4,2%	-16,1%	7,3%	12,6%	17,8%	-4,2%	-10,2%	-7,5%	-4,2%			
Manufaturados				-1,0%	-11,3%	0,8%	2,8%	4,0%	-6,9%	-9,9%	-8,5%	-6,9%			
<b>Importação (M)</b>				-2,0%	-11,9%	-5,5%	-2,8%	-4,2%	-8,2%	-9,8%	-8,8%	-8,2%			
Bens de Capital				-2,2%	-6,4%	-6,6%	-4,6%	-6,3%	-7,3%	-7,8%	-7,3%	-7,3%			
Intermediários				0,4%	-5,3%	-1,9%	3,7%	-11,7%	-2,5%	-2,8%	-1,6%	-2,5%			
Bens de Consumo Duráveis				0,8%	-4,6%	-2,4%	-2,3%	9,7%	-3,9%	-5,6%	-5,6%	-3,9%			
Bens de Consumo Não-Duráveis				-1,1%	-7,5%	-1,4%	-5,7%	-5,9%	-2,1%	-1,8%	-1,6%	-2,1%			
Combustíveis e Lubrificantes				-4,4%	-37,9%	-14,7%	-8,6%	15,2%	-25,6%	-32,9%	-30,2%	-25,6%			
<b>Termos de Troca = preço médio X / preço médio M</b>				-3,4%	-11,0%	9,9%	8,3%	16,5%	1,8%	-1,9%	-0,5%	1,8%			

# Taxa Nominal de Câmbio Diária R\$/US\$

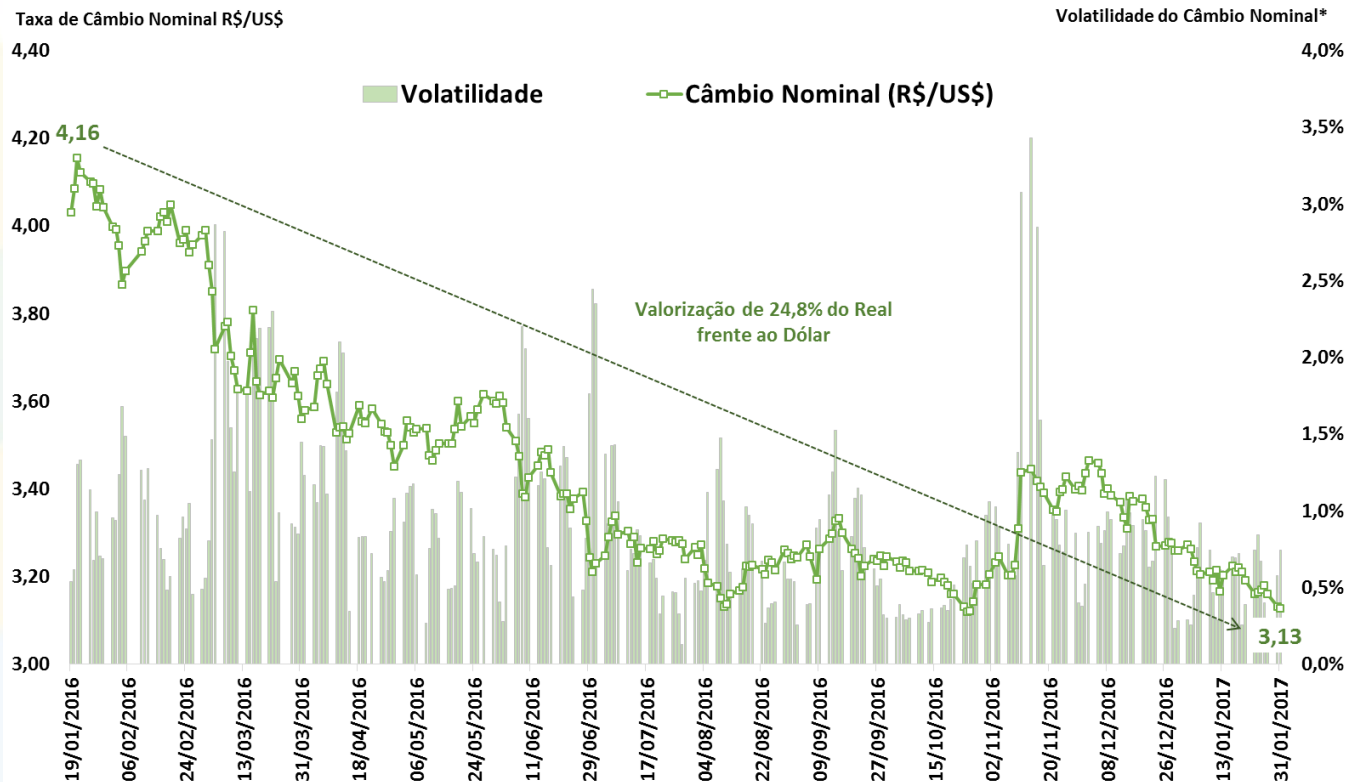

Fonte: BCB. \*Volatilidade = Coeficiente de Variação Móvel de 5 dias.

# Balança Comercial Semanal: Saldo e Médias Diárias em 52 Semanas

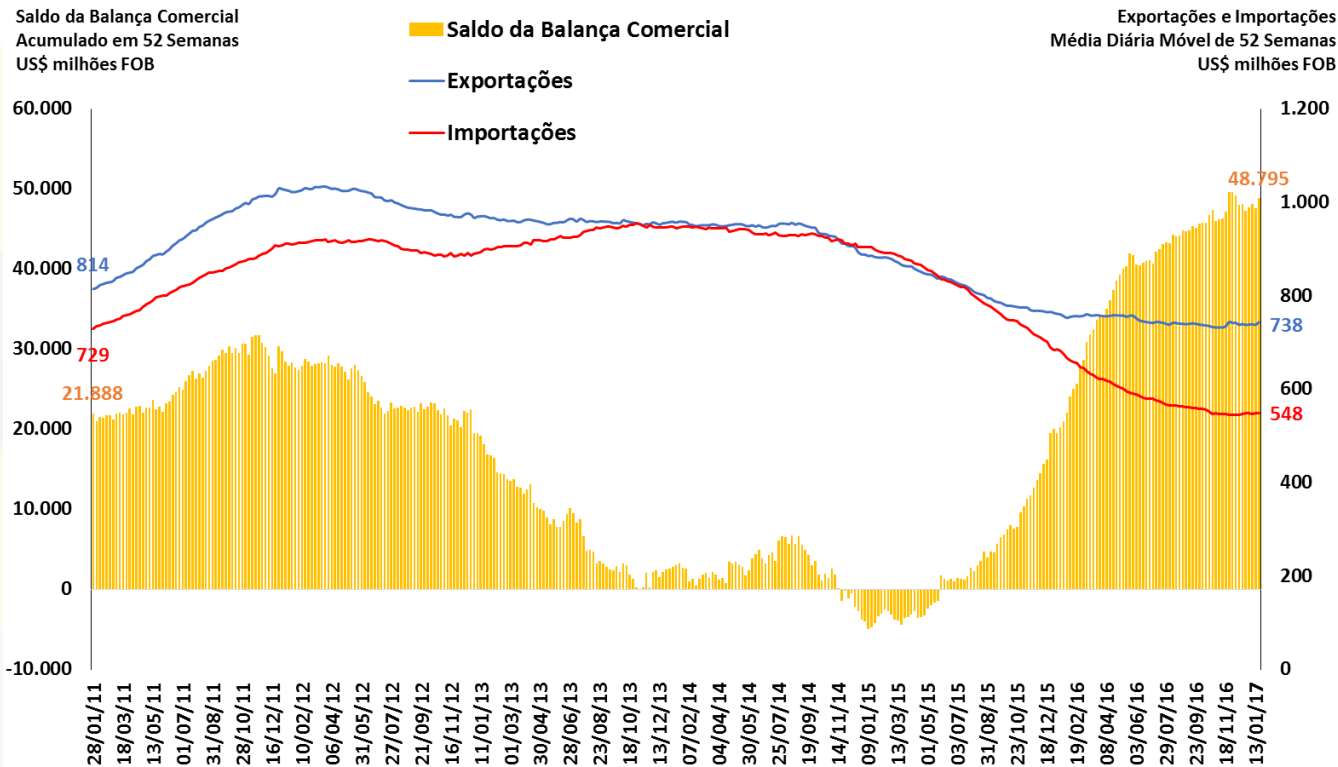

Fonte: SECEX/MDIC.

# Taxa Nominal de Câmbio Mensal R\$/US\$

Taxa Nominal de Câmbio R\$/US\$  
Venda - Fim de Período

Volatilidade do Câmbio Nominal  
cálculo em 12 meses móveis

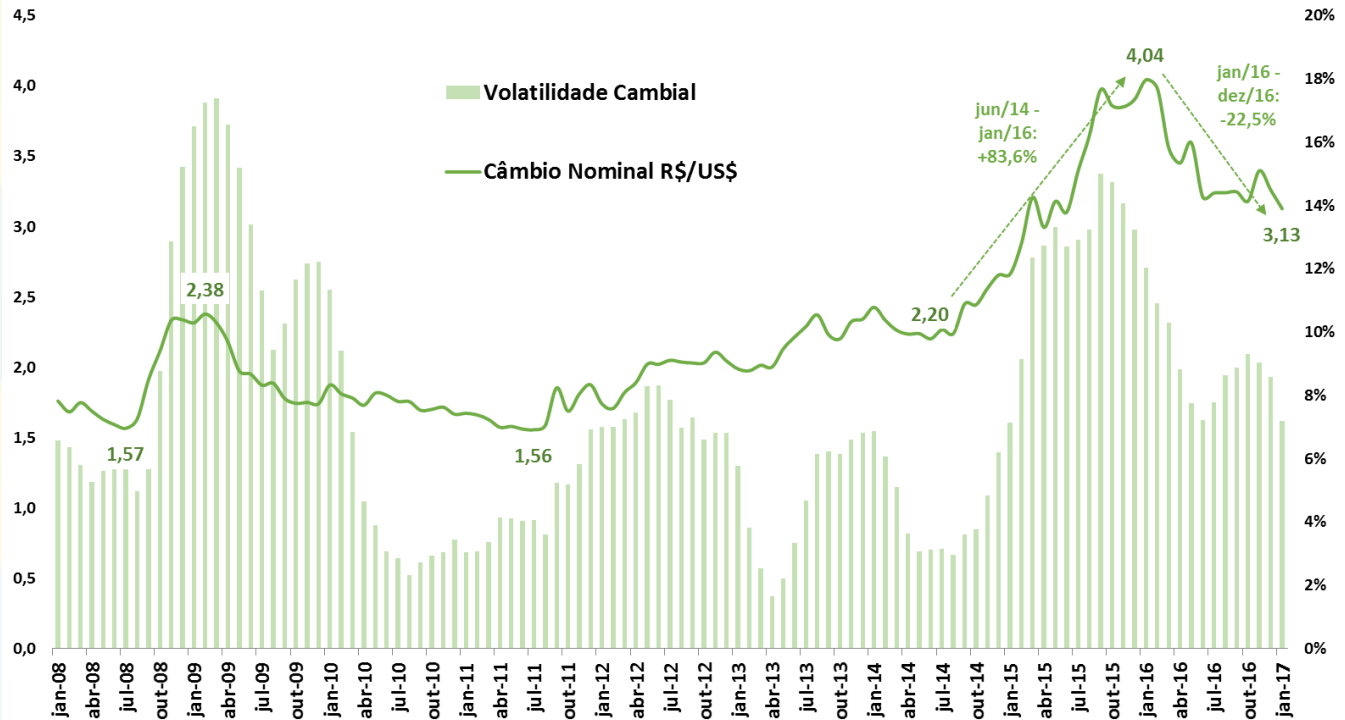

Fonte: BCB.



# Evolução dos Índices de Câmbio

Índices de Câmbio (MM 12 meses)

2006 = 100

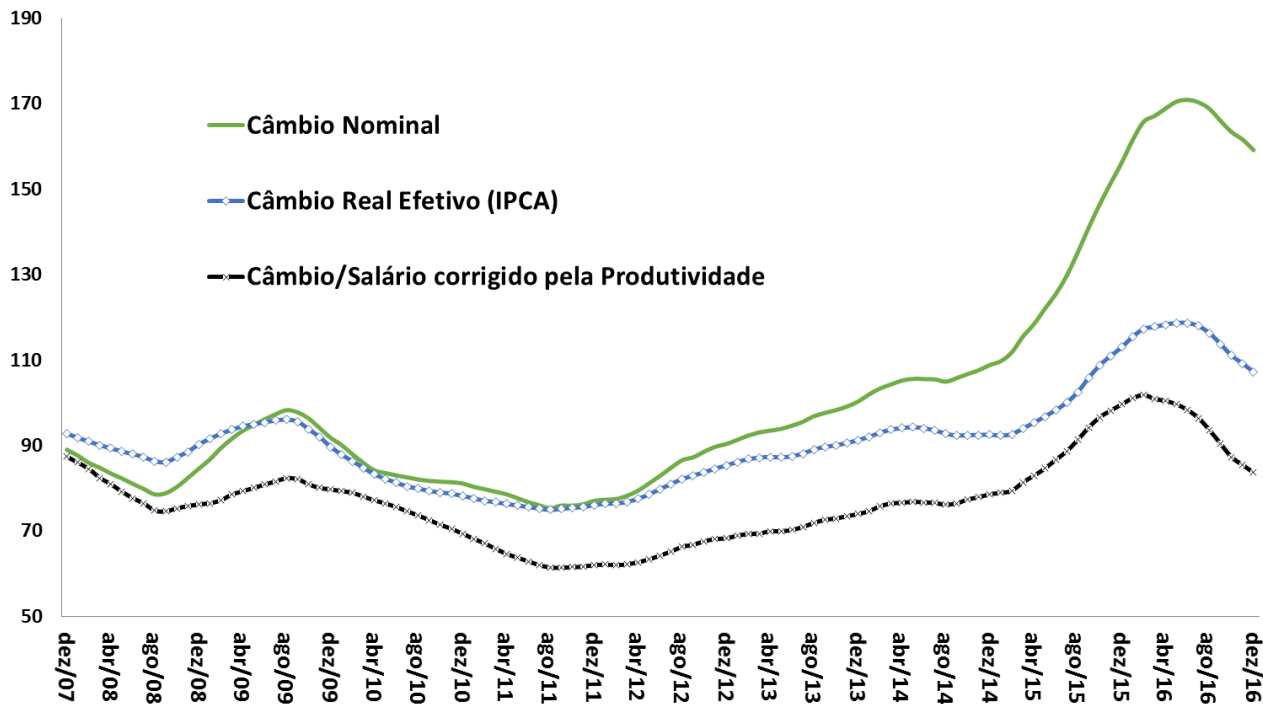

Fonte: BCB.

# Saldo da Balança Comercial, Razão de Quantum e Termos de Troca

Saldo da Balança Comercial  
Acumulado em 12 Meses  
US\$ milhões FOB

Saldo da Balança Comercial

Razão de Quantum

Termos de Troca

Razão de Quantum e Termos de Troca\*  
MM12 meses  
2006 = 100

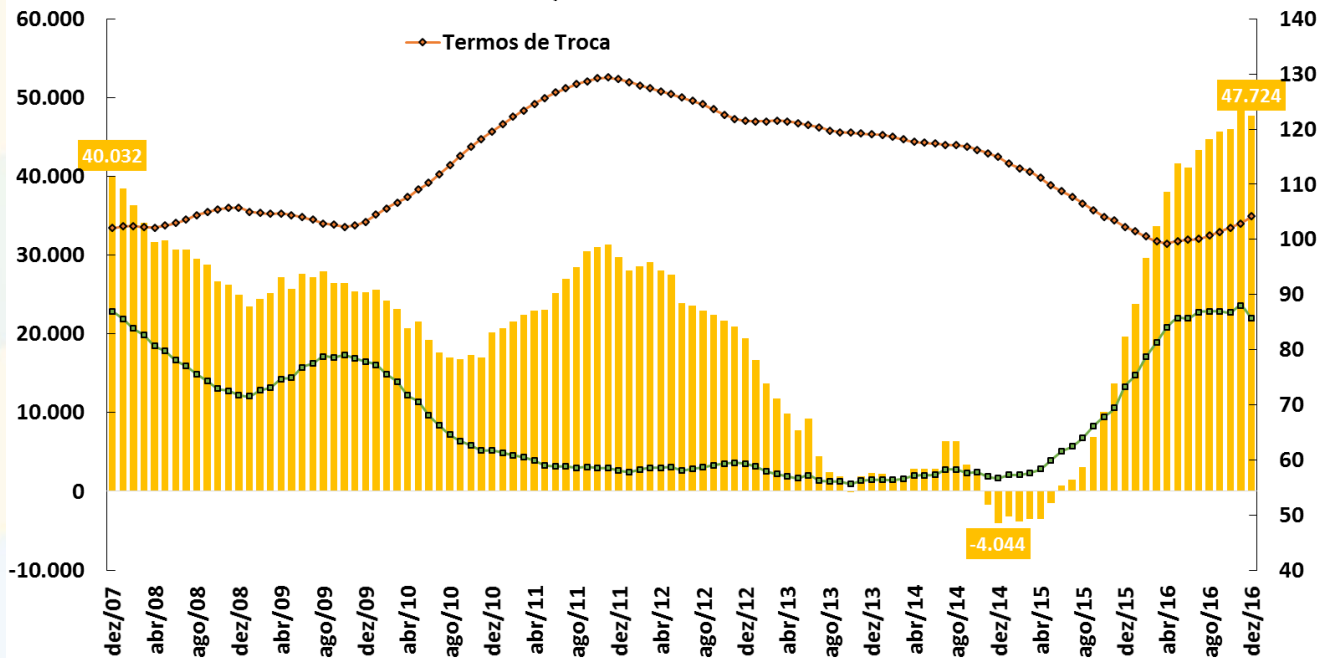

Fonte: BCB e FUNCEX.

\*Razão de Quantum = (Volume Exportado / Volume Importado) e Termos de Troca = (Preço Médio Exportações / Preço Médio Importações).

# Exportações: Rentabilidade, Quantum, Preço e Câmbio

Câmbio Efetivo Real (IPCA) e Exportações (Preço e Índice de Rentabilidade)  
MM 12 meses (2006 = 100)

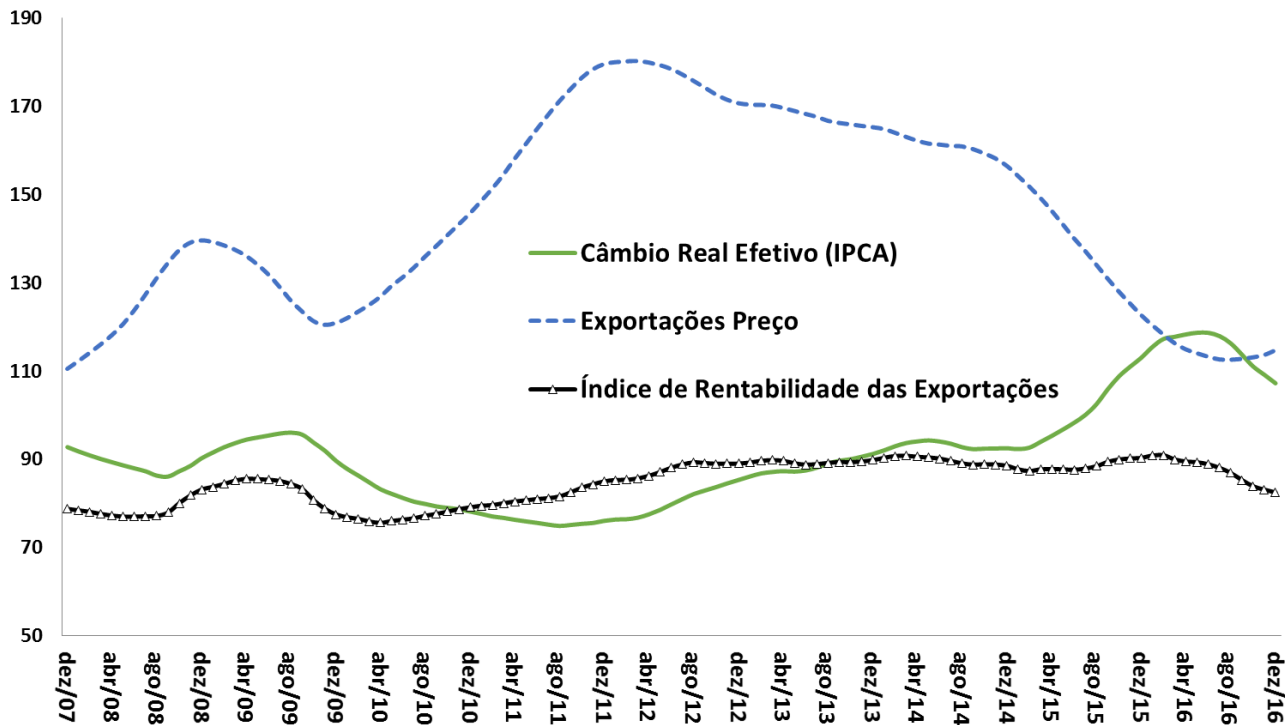

Fonte: BCB e FUNCEX.

# Quantum das Exportações e das Importações

Exportações e Importações - Quantum  
MM 12 meses (2006 = 100)

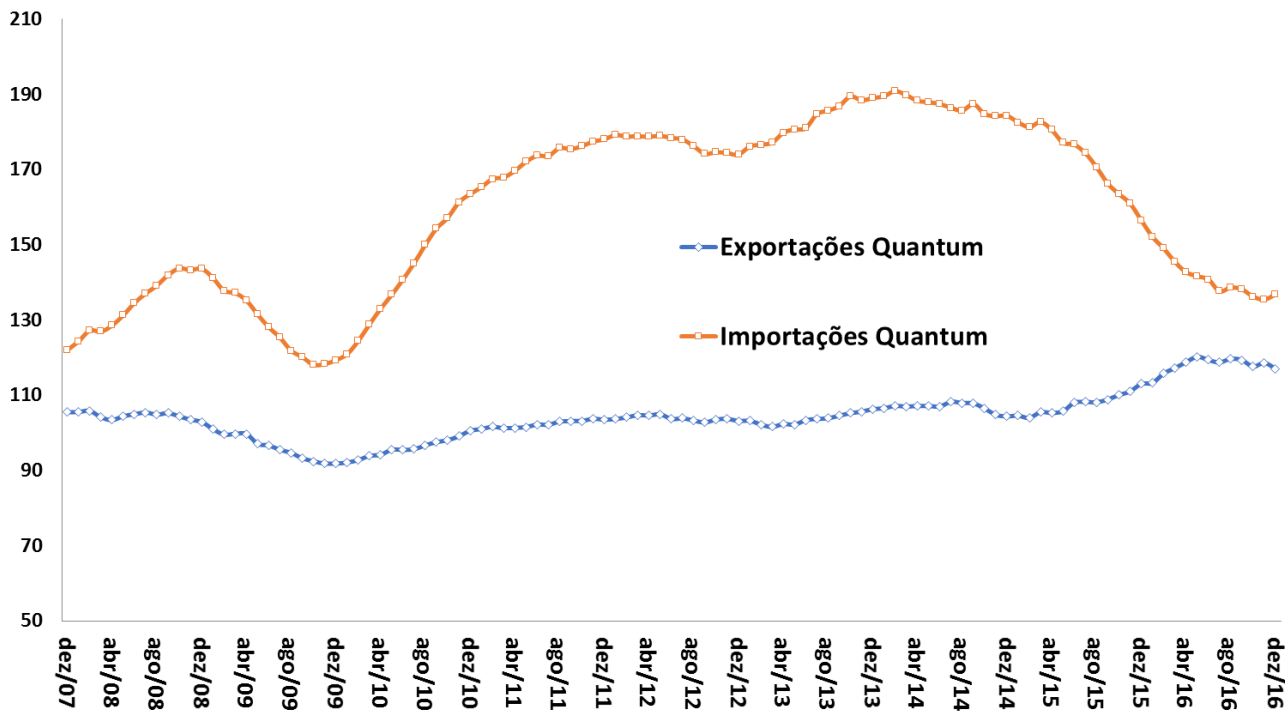

Fonte: BCB e FUNCEX.

# Exportações: valor, quantum e preço

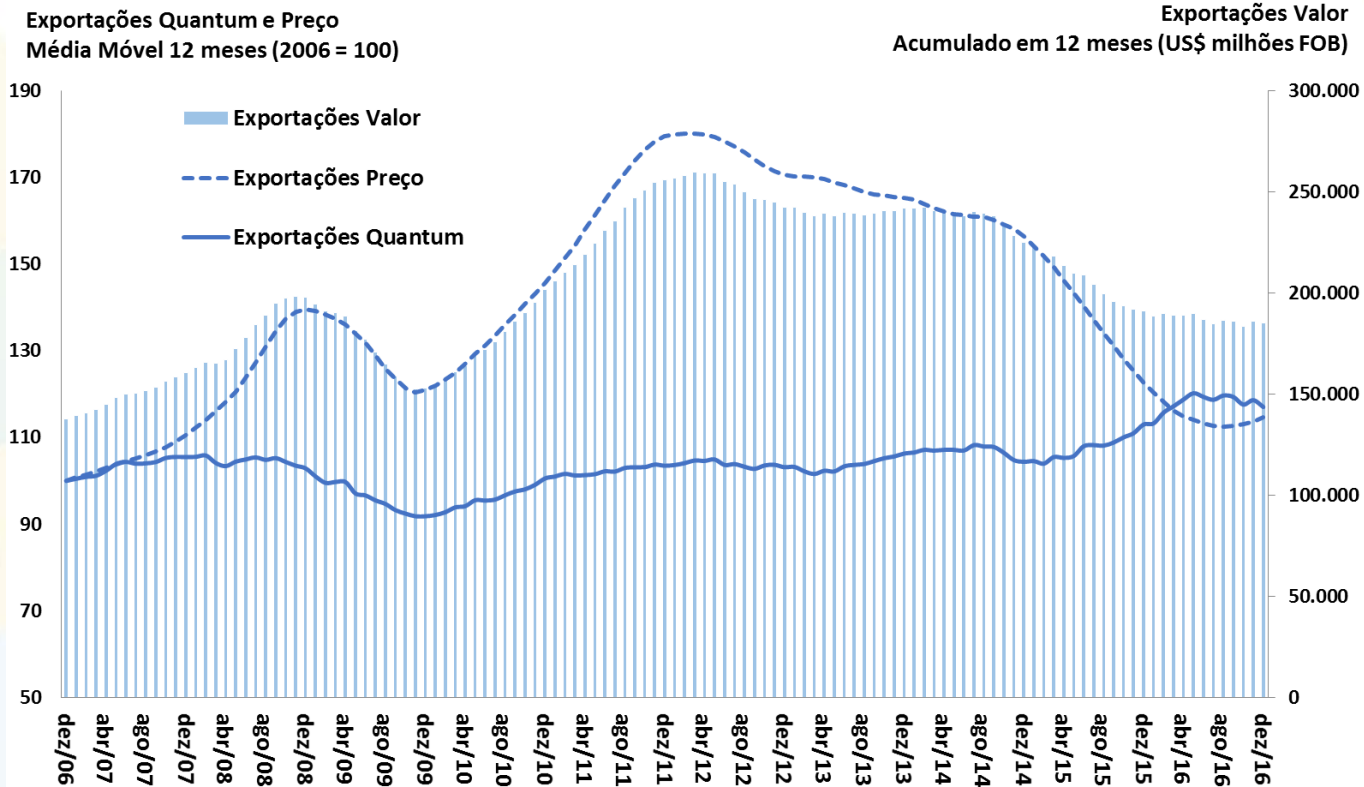

Fonte: MDIC e FUNCEX.

# Quantum Exportado Total e por Classes de Produtos

Quantum Exportado  
MM 12 meses (2006=100)

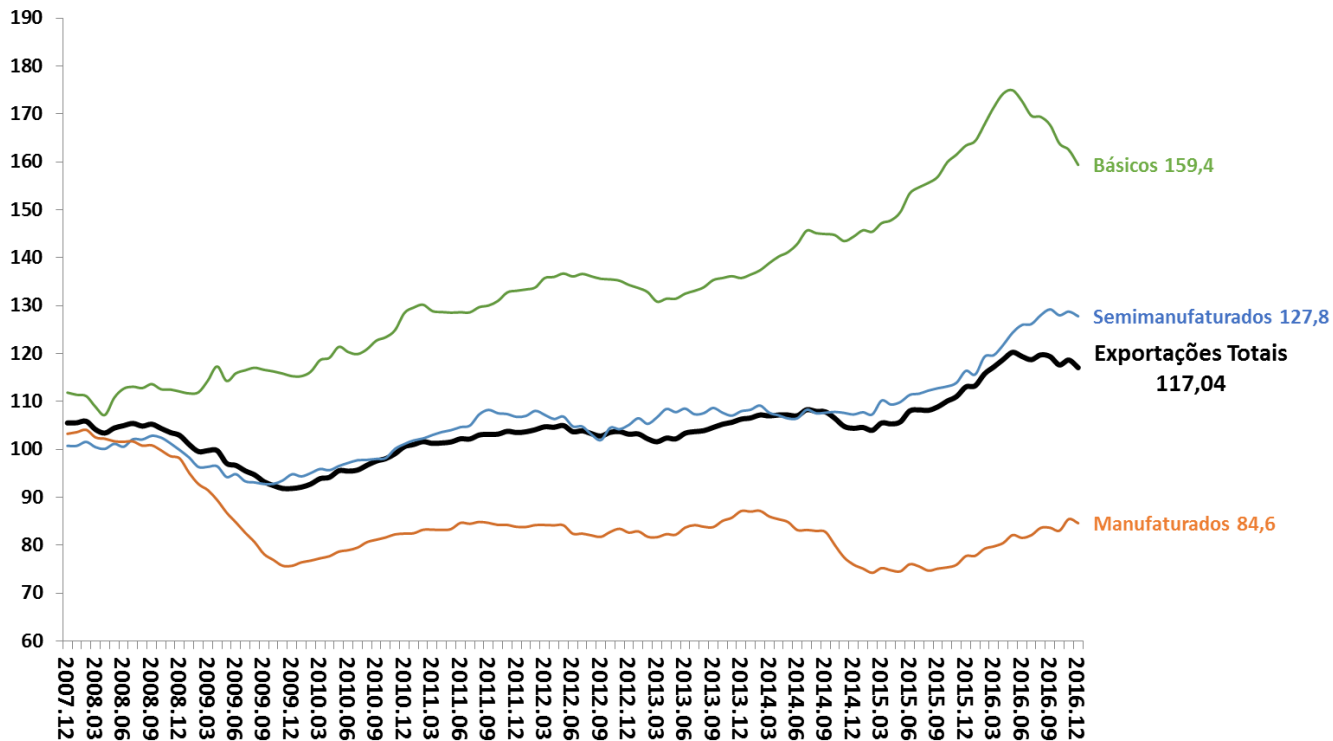

Fonte: FUNCEX.

# Quantum Exportado Total e por Categorias Econômicas

Quantum Exportado  
MM 12 meses (2006=100)

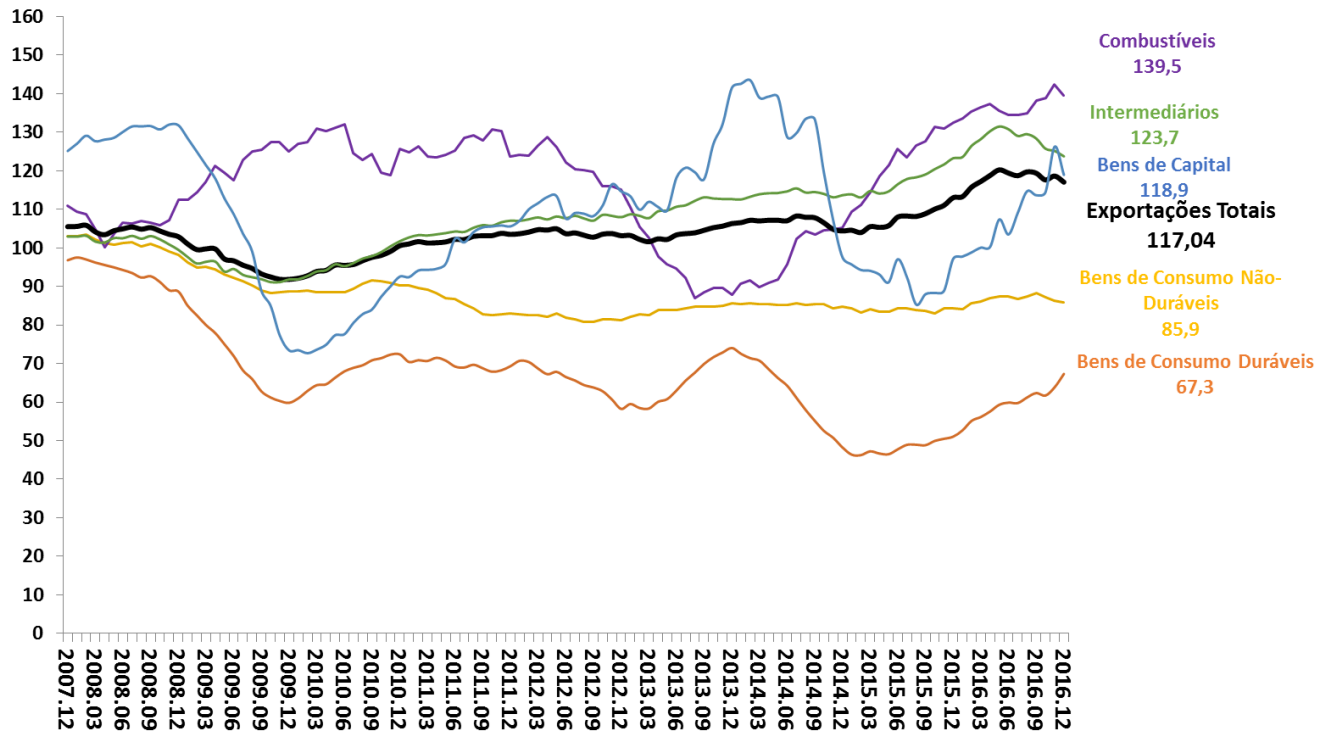

Fonte: FUNCEX.

# Importações: valor, quantum e preço

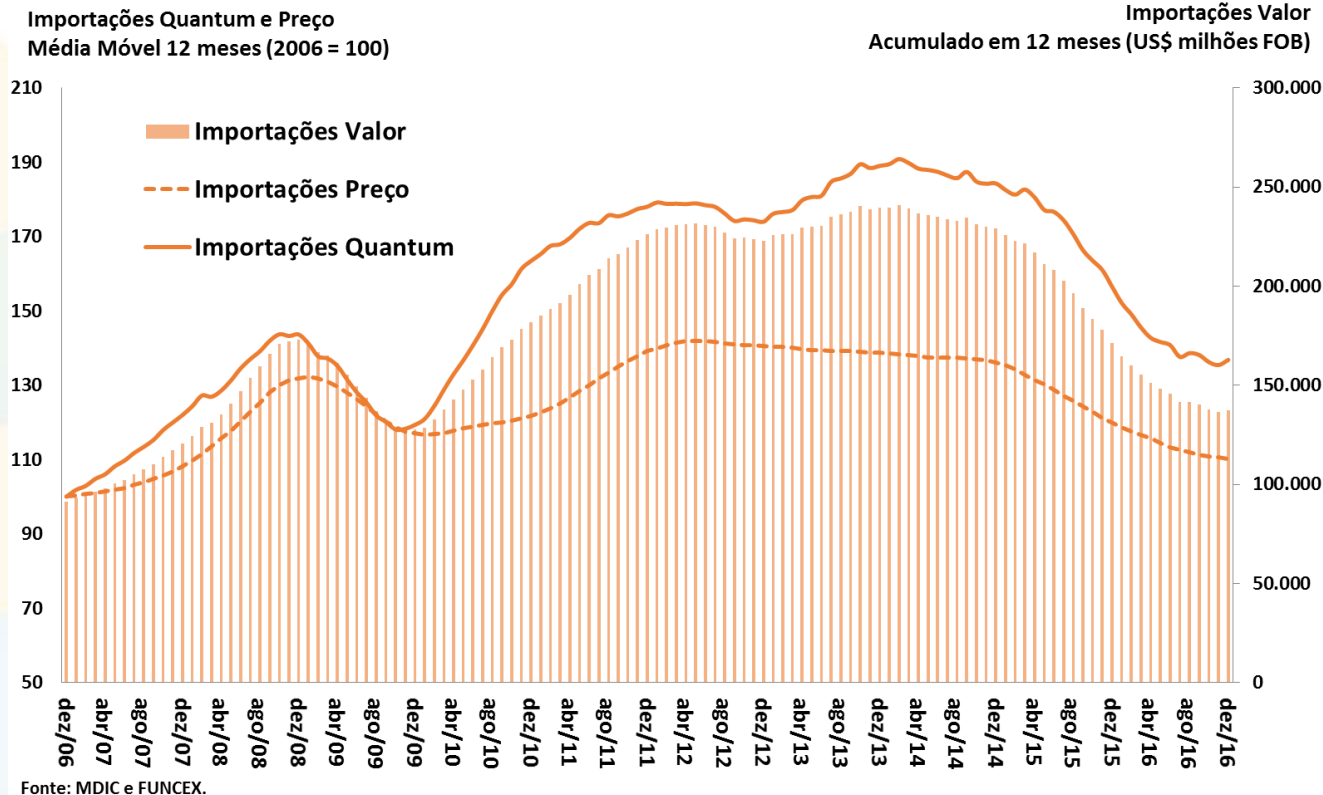



# Quantum Importado Total e por Categorias Econômicas

Quantum Importado  
MM 12 meses (2006=100)

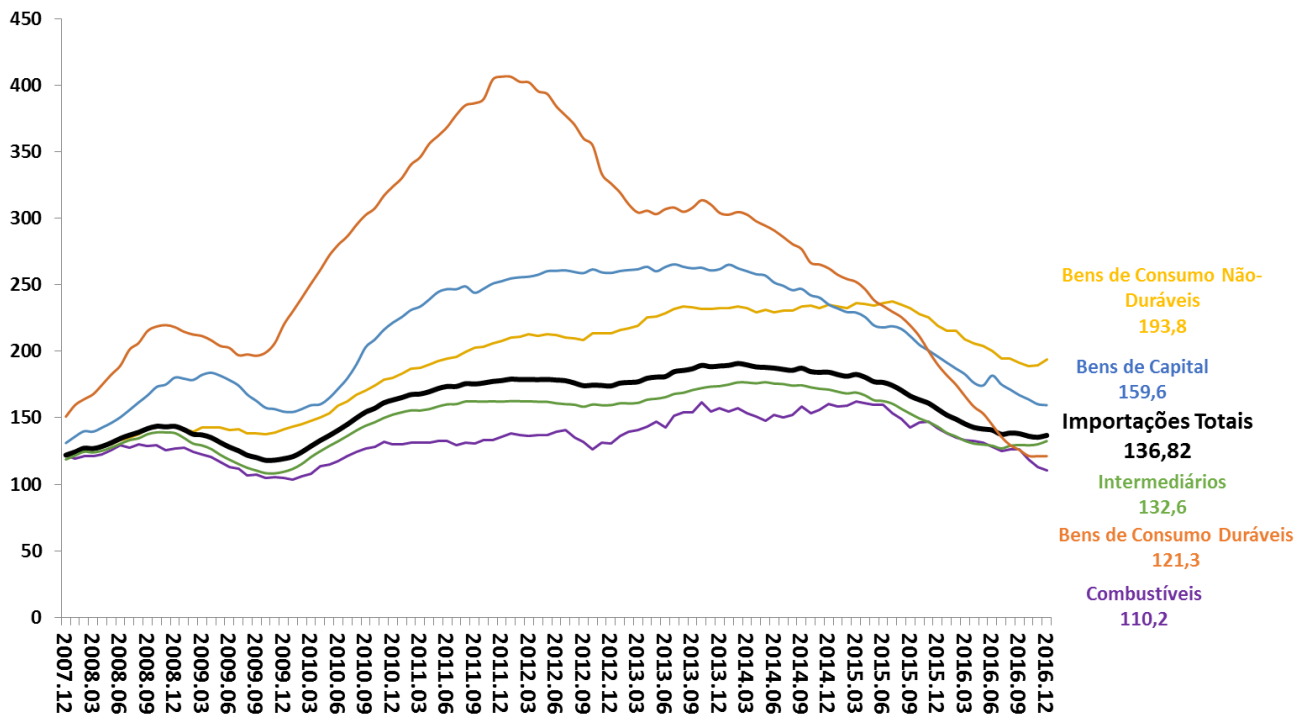

Fonte: FUNCEX.

# Preço Internacional das Commodities Brasileiras

Índice de Commodities Brasil em US\$  
MM 12 meses (2006=100)

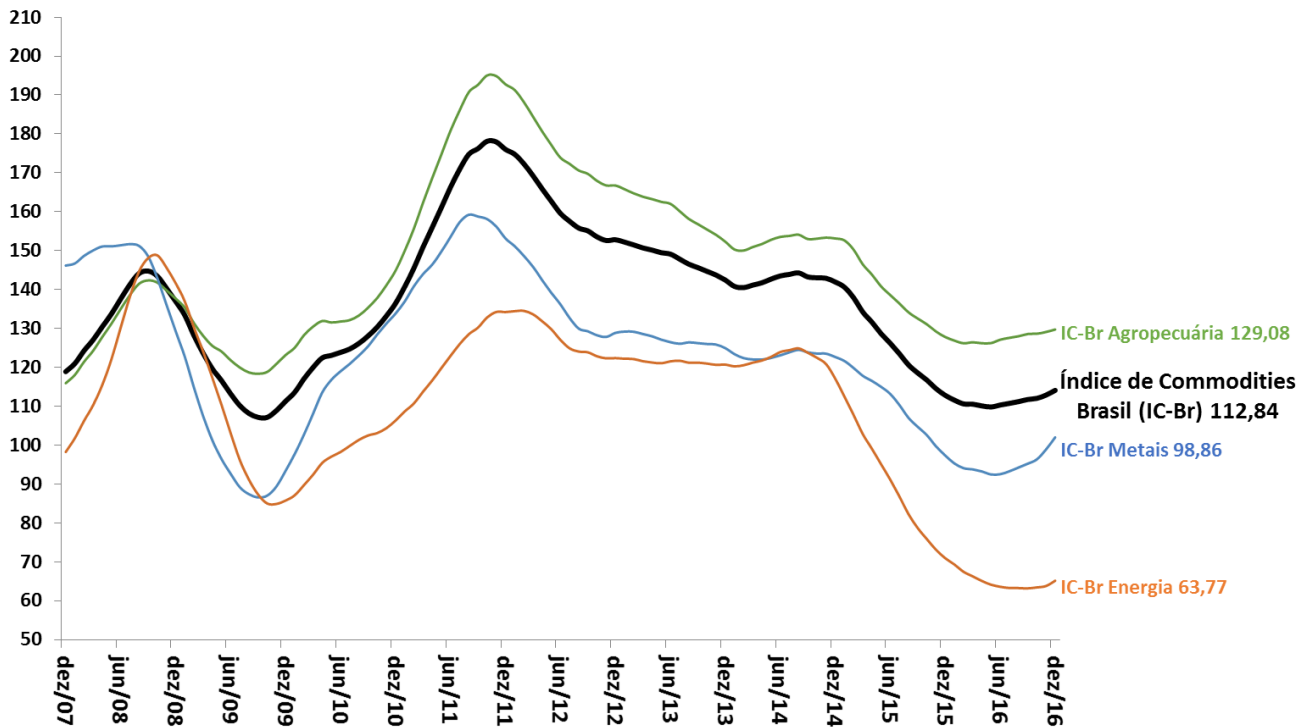

Fonte: BCB.

# Evolução das Exportações Brasileiras por Países de Destino

% do Valor Total Exportado

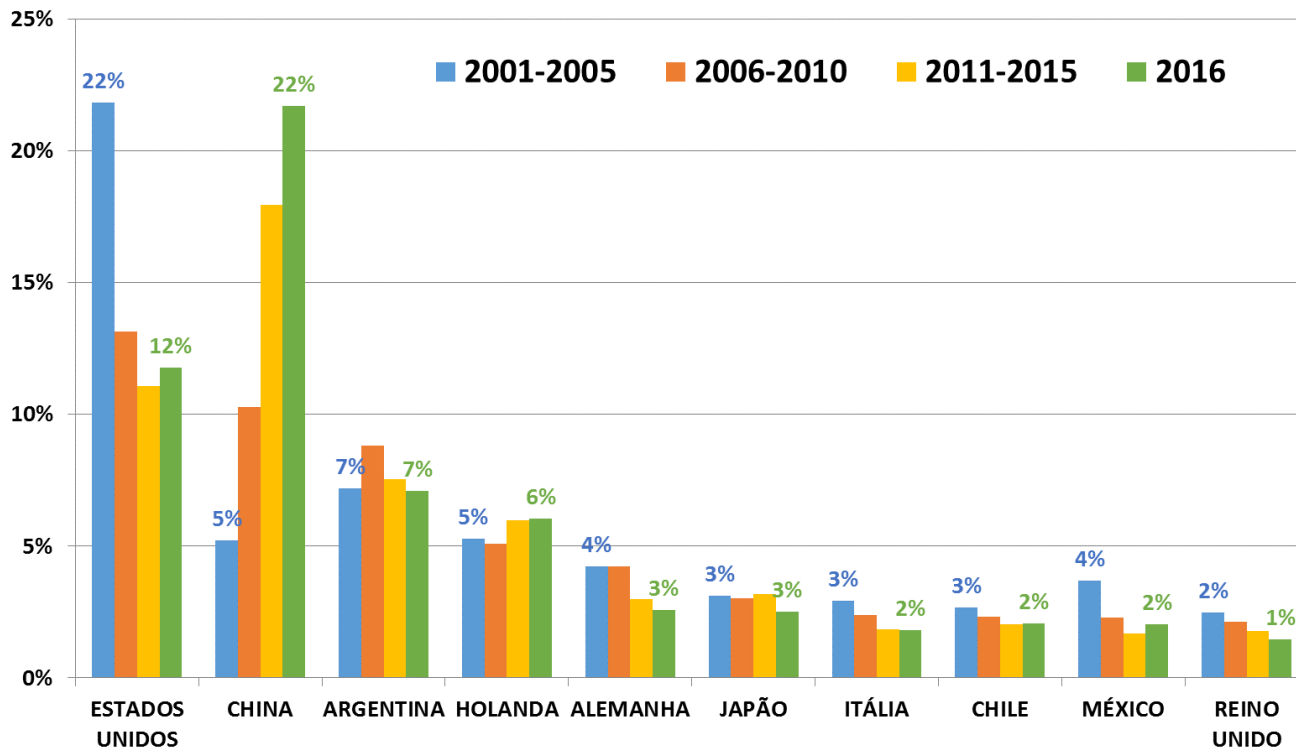

Fonte: SECEX/MIDC.



# CONTAS EXTERNAS

# Contas Externas

Balço de Pagamentos (BCB)	dezembro-16	BCB/Focus: 27/01/2017															
		2014	2015	dez/16 ac.12 meses	var.2015 - 2014	var.dez/16 ac.12m - 2015	var.nov/16 - nov/15	var.dez/16 - dez/15	var. acum. do ano - jan nov/15	var. acum. do ano - jan dez/15	2017	2018	2019				
em US\$ milhões																	
<b>Resultado BP</b>		<b>3.351</b>	<b>3.708</b>	<b>7.062</b>	<b>10,6%</b>	<b>90,5%</b>	<b>-5080,5%</b>	<b>-93,1%</b>	<b>266,1%</b>	<b>90,5%</b>							
<b>Saldo em Transações Correntes (STC)</b>		<b>-104.181</b>	<b>-58.882</b>	<b>-23.507</b>	<b>-43,5%</b>	<b>-60,1%</b>	<b>-75,6%</b>	<b>140,7%</b>	<b>-68,8%</b>	<b>-60,1%</b>	-26,50	-35,10	-37,50				
<i>STC como % do PIB</i>		<i>-4,2%</i>	<i>-3,3%</i>	<i>-1,3%</i>	<i>1,0 pp</i>	<i>2,0 pp</i>	<i>2,6 pp</i>	<i>2,0 pp</i>									
Balança Comercial		-6.629	17.670	45.037	-366,5%	154,9%	380,1%	-30,7%	251,9%	154,9%	47,0	42,7	44,5				
Exportações		224.098	190.092	184.453	-15,2%	-3,0%	17,7%	-4,7%	-2,8%	-3,0%	192,71	202,00	214,00				
Importações		230.727	172.422	139.416	-25,3%	-19,1%	-9,0%	10,1%	-2,1%	-19,1%	145,75	159,30	169,55				
Serviços		-48.107	-36.919	-30.449	-23,3%	-17,5%	0,3%	34,5%	-21,3%	-17,5%							
Rendas Primárias		-52.170	-42.357	-41.055	-18,8%	-3,1%	81,0%	8,1%	-5,1%	-3,1%							
Rendas Secundárias (transferências)		2.725	2.724	2.961	-0,04%	8,7%	38,0%	-39,7%	18,5%	8,7%							
<b>Conta Capital</b>		<b>232</b>	<b>440</b>	<b>248</b>	<b>90,1%</b>	<b>-43,6%</b>	<b>-1378,9%</b>	<b>-94,3%</b>	<b>-16,7%</b>	<b>-43,6%</b>							
<b>Conta Financeiras</b>		<b>100.598</b>	<b>54.734</b>	<b>16.197</b>	<b>-45,6%</b>	<b>-70,4%</b>	<b>-90,3%</b>	<b>1103,8%</b>	<b>-80,7%</b>	<b>-70,4%</b>							
Investimento Direto		70.855	60.976	71.181	-13,9%	16,7%	41,4%	30,2%	13,5%	16,7%							
Investimento Estrangeiro Direto (IED)		96.895	74.475	78.929	-23,1%	6,0%	73,9%	5,5%	6,1%	6,0%	70,00	71,93	72,25				
Investimento em Carteira		38.708	22.048	-19.646	-43,0%	-189,1%	-101,9%	-34,9%	-175,1%	-189,1%							
Ações		10.813	6.366	7.049	-41,1%	10,7%	-154,2%	-116,9%	-16,4%	10,7%							
Títulos de Renda Fixa		29.079	11.919	-30.857	-59,0%	-358,9%	-119,2%	94,6%	-313,4%	-358,9%							
Outros Investimentos, Fluxos de Capitais		-8.965	-28.290	-35.339	215,6%	24,9%	-12,1%	-9,7%	41,8%	24,9%							
<b>Reservas Internacionais - conceito líquido</b>		<b>362.547</b>	<b>359.368</b>	<b>365.016</b>	<b>-0,9%</b>	<b>1,6%</b>	<b>2,4%</b>	<b>2,4%</b>									
<b>Dívida Externa Bruta (BCB)</b>	dezembro-16	2014	2015	2016	2014 % do total	2016 % do total	var. pp	2014 % PIB	2016 % PIB	var. pp							
em US\$ milhões																	
<b>Dívida Externa Total - conceito ampliado</b>		<b>712.655</b>	<b>665.101</b>	<b>682.161</b>	<b>100,0%</b>	<b>100,0%</b>	-	<b>29,0%</b>	<b>37,7%</b>	<b>8,7 pp</b>							
<b>Dívida Externa Bruta</b>		<b>352.821</b>	<b>334.745</b>	<b>323.714</b>	<b>49,5%</b>	<b>47,5%</b>	<b>-2,1 pp</b>	<b>14,4%</b>	<b>17,9%</b>	<b>3,5 pp</b>							
Setor Público		79.796	68.208	74.484	11,2%	10,9%	-0,3 pp	2,9%	4,1%	1,2 pp							
Setor Privado e Setor Público Financeiro		273.025	266.537	249.230	38,3%	36,5%	-1,8 pp	11,4%	13,8%	2,3 pp							
Curto Prazo		57.783	51.140	58.360	8,1%	8,6%	0,4 pp	2,2%	3,2%	1,0 pp							
Médio e Longo Prazo		295.038	283.605	265.354	41,4%	38,9%	-2,5 pp	12,2%	14,7%	2,5 pp							
<b>Empréstimos Intercompanhia</b>		<b>207.756</b>	<b>205.711</b>	<b>228.607</b>	<b>29,2%</b>	<b>33,5%</b>	<b>4,4 pp</b>	<b>8,8%</b>	<b>12,6%</b>	<b>3,8 pp</b>							
<b>Títulos de Renda Fixa no Brasil de posse de não residentes</b>		<b>152.078</b>	<b>124.645</b>	<b>129.840</b>	<b>21,3%</b>	<b>19,0%</b>	<b>-2,3 pp</b>	<b>5,8%</b>	<b>7,2%</b>	<b>1,4 pp</b>							

# Brasil: Câmbio Efetivo Real e Ajuste nas Contas Externas

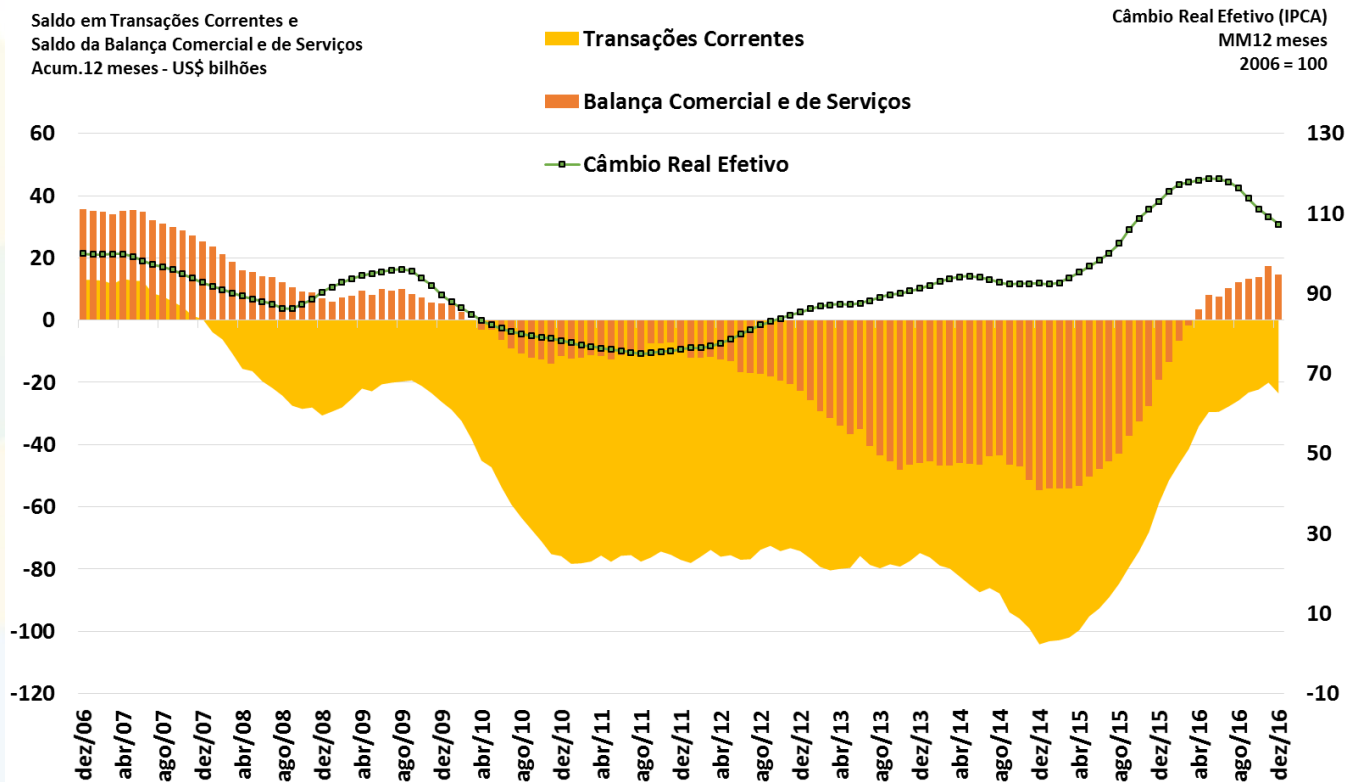

Fonte: BCB.

# Saldo em Transações Correntes como % do PIB

Valores Acumulados em 12 Meses

Em % do PIB

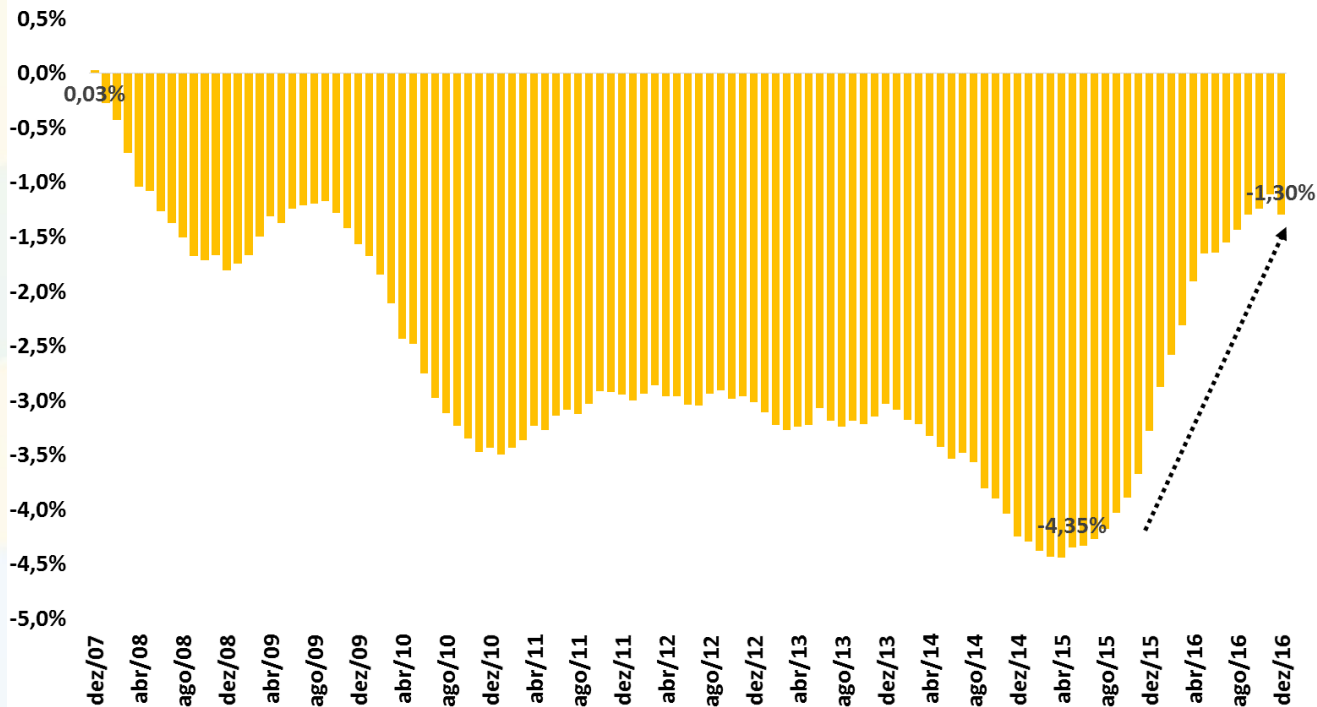

Fonte: BCB.

# Financiamento do Déficit em Transações Correntes

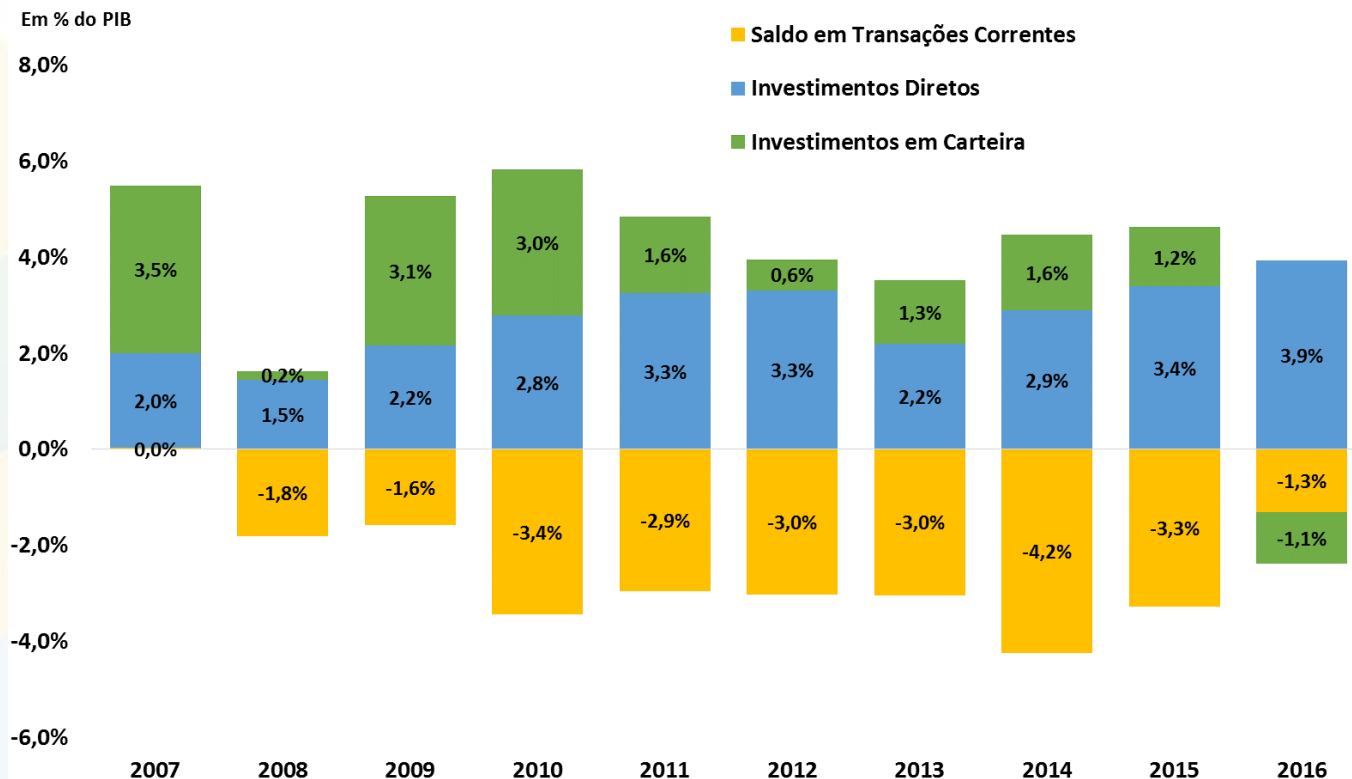

Fonte: BCB.



# Decomposição do Saldo em Transações Correntes

Balança Comercial, de Serviços e Rendas  
Acum.12 meses - US\$ bilhões

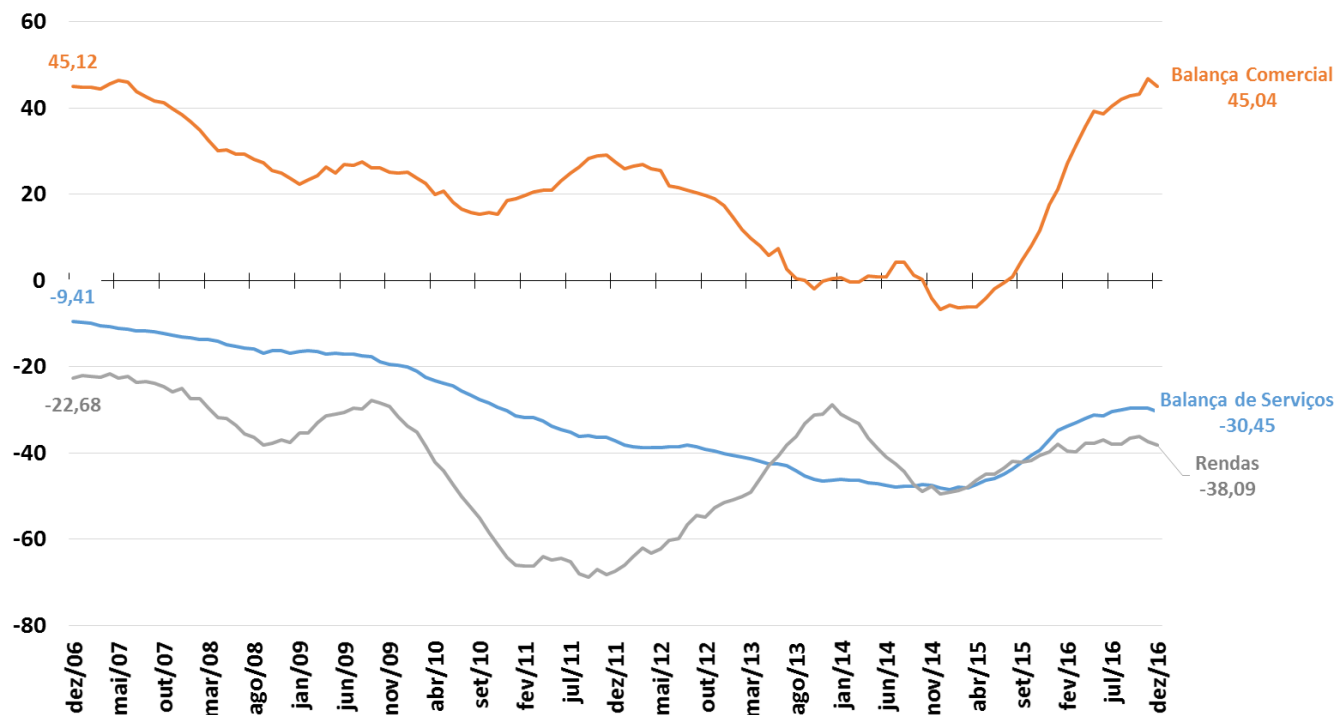

Fonte: BCB.

# Balança de Serviços e Principais Componentes

Balança de Serviços e principais componentes  
Acum.12 meses - US\$ bilhões

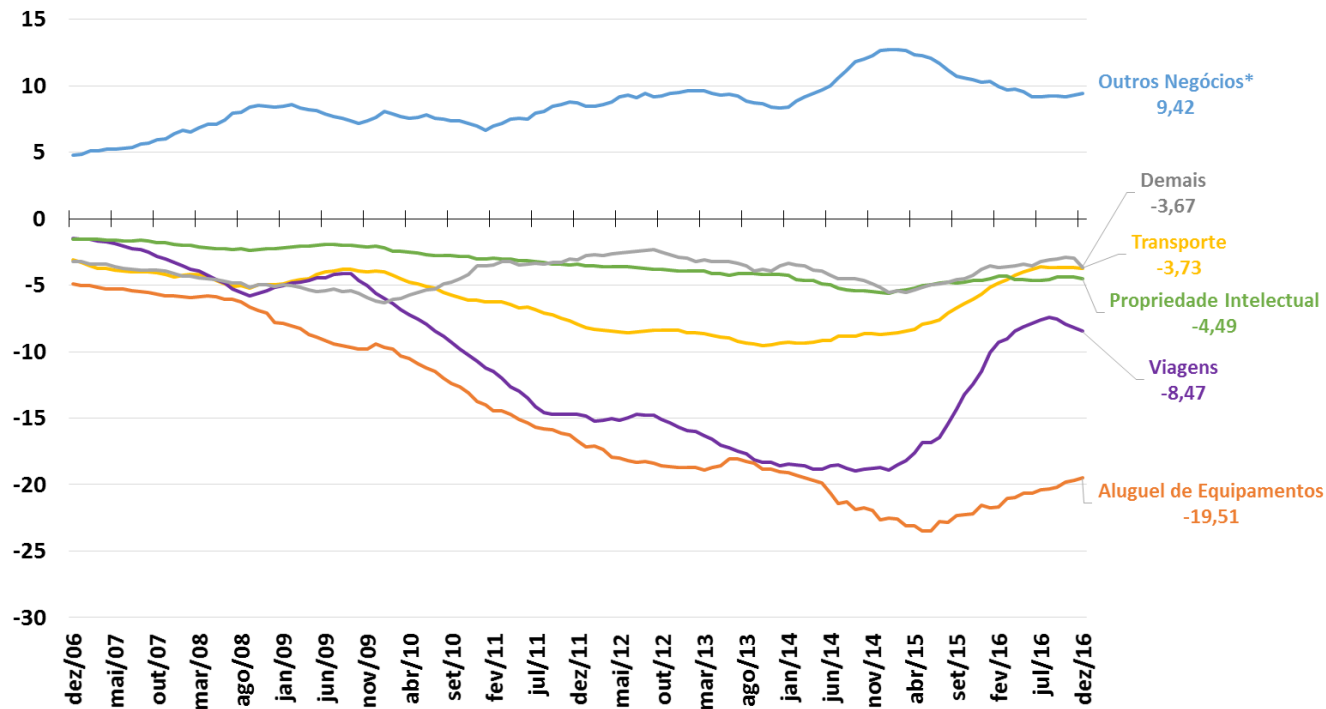

Fonte: BCB. \*Inclui serviços de pesquisa e desenvolvimento, serviços jurídicos, serviços de publicidade, serviços de engenharia e arquitetura, serviços de limpeza e despoluição.

# Conta Financeira e Principais Componentes

Saldos da Conta Financeira

Valores + Ingressos Líquidos / - Saídas Líquidas

Acum.12 meses - US\$ bilhões

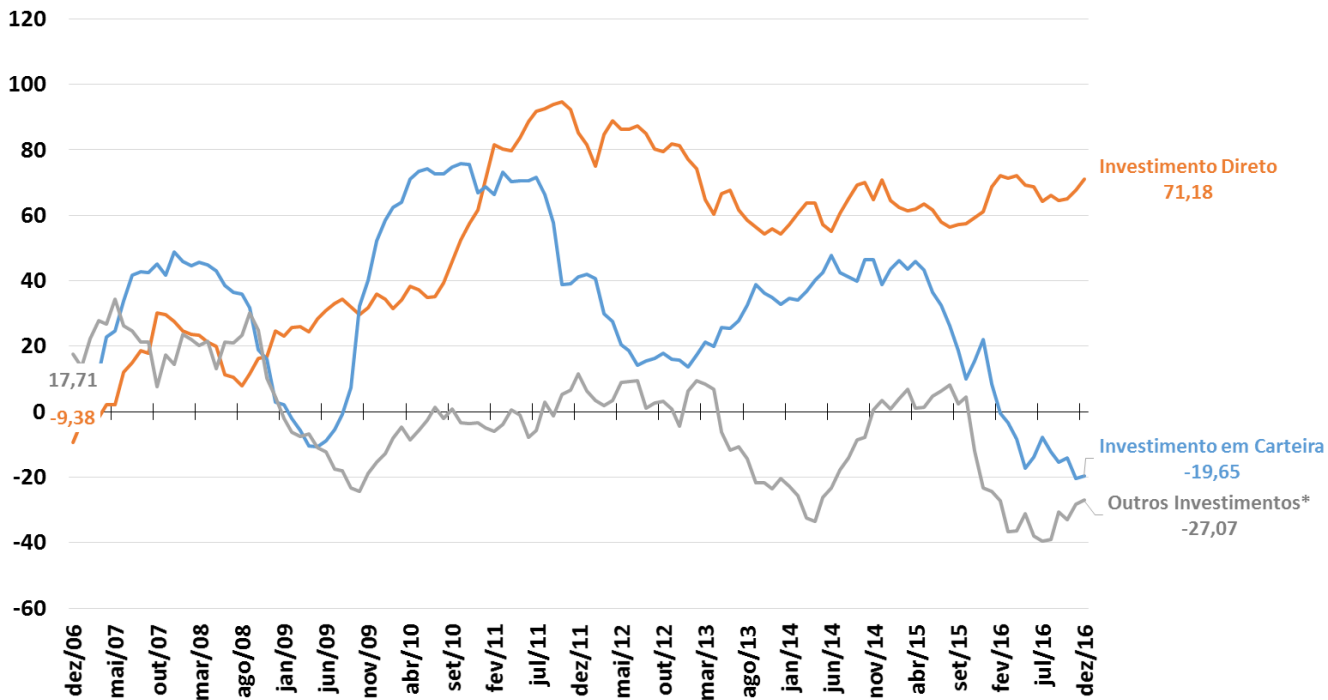

Fonte: BCB. \*Empréstimos e Créditos Comerciais.

# Investimentos Diretos – Principais Componentes

Investimentos Direto - principais componentes

Valores + Ingressos Líquidos / - Saídas Líquidas

Acum.12 meses - US\$ bilhões

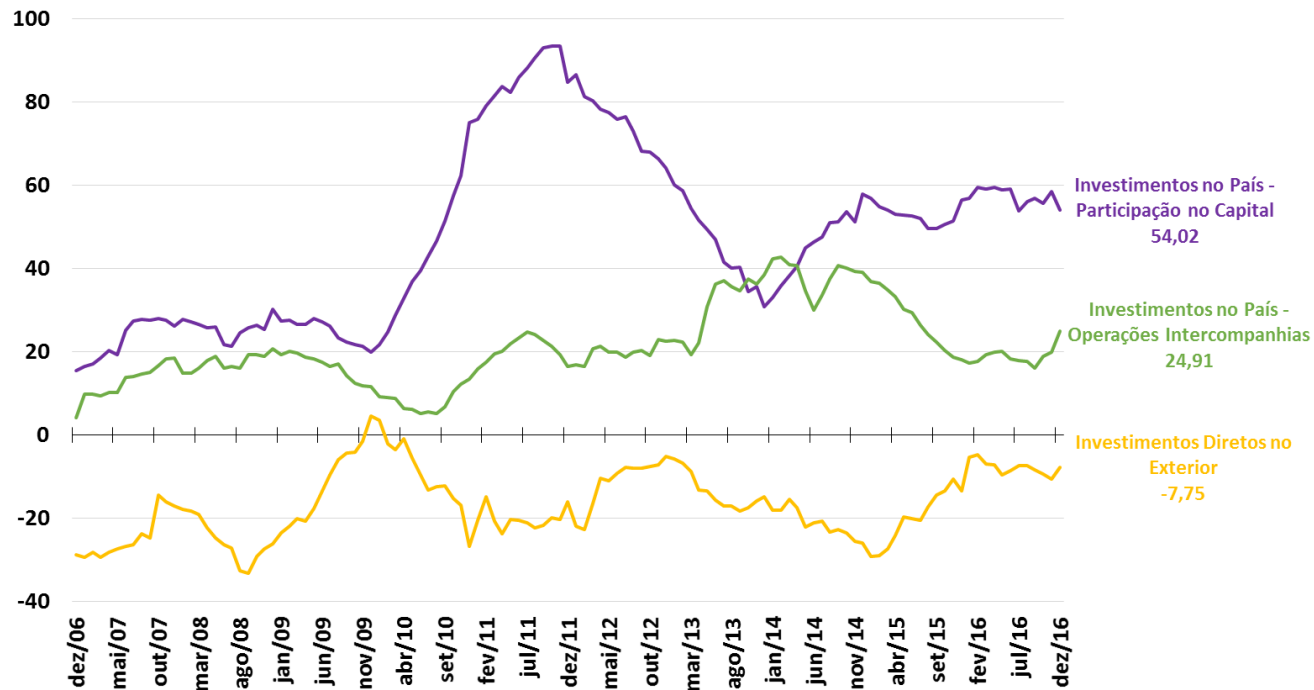

Fonte: BCB.

# Investimentos em Carteira – Principais Componentes

Investimentos em Carteira - principais componentes

Valores + Ingressos Líquidos / - Saídas Líquidas

Acum.12 meses - US\$ bilhões

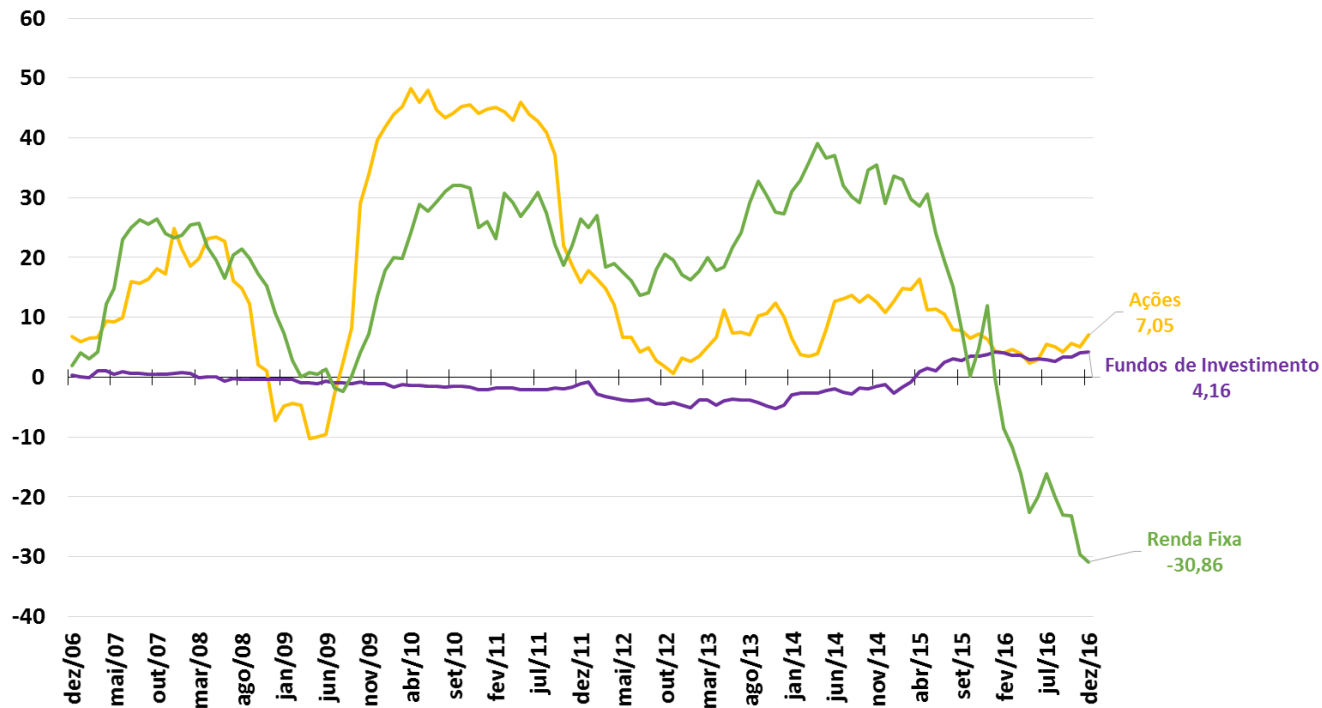

Fonte: BCB.

# Reservas Internacionais e Swap Cambial

Operações de Swap Cambial\*  
Saldo Líquido  
US\$ milhões

Reservas Internacionais  
Conceito Líquidez  
US\$ milhões

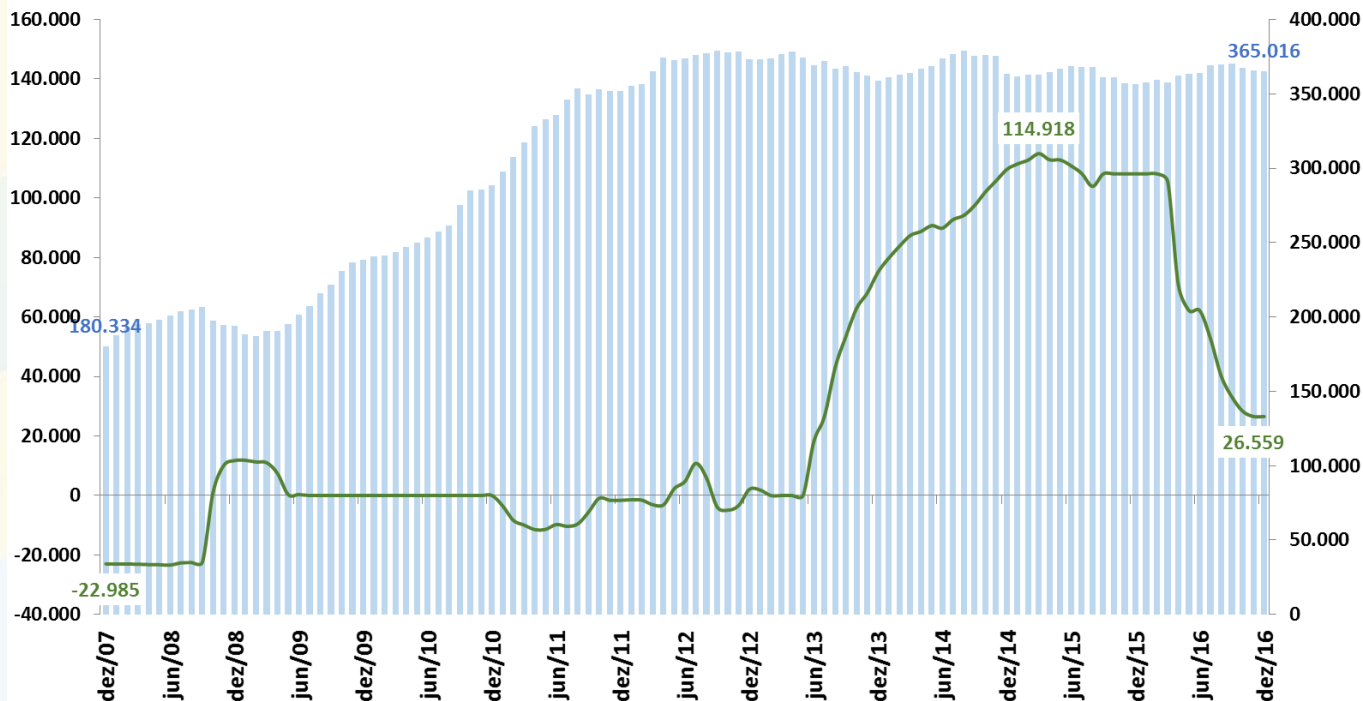

Fonte: BCBr. \* Valores positivos implicam em posição líquida vendida em câmbio e valores negativos em posição líquida comprada em câmbio.



# CONTAS PÚBLICAS

# Contas Públicas

BCB/Focus: 27/01/2017

Resultado do Governo Central (STN/MF)	dezembro-16	Valores Acumulados em 12 meses (R\$ milhões)						var. %			2017	2018	2019		
		2011	2012	2013	2014	2015	dez/16 acum.12 meses	2015 / 2014	Acum.12 meses / 2015	Acum. 2016 / Acum. 2015					
<b>ACIMA DA LINHA (STN/MF)</b>															
<b>Receita Total</b>	<b>988.270</b>	<b>1.059.889</b>	<b>1.178.983</b>	<b>1.221.474</b>	<b>1.247.789</b>	<b>1.314.953</b>	<b>2,2%</b>	<b>5,4%</b>	<b>5,4%</b>						
Receitas do Tesouro Nacional	742.378	784.125	871.836	883.971	897.517	956.816	1,5%	6,6%	6,6%						
Receitas da Previdência Social	245.892	275.765	307.147	337.503	350.272	358.137	3,8%	2,2%	2,2%						
<b>Transferências a Estados e Municípios</b>	<b>163.036</b>	<b>171.394</b>	<b>181.895</b>	<b>198.462</b>	<b>204.684</b>	<b>226.835</b>	<b>3,1%</b>	<b>10,8%</b>	<b>10,8%</b>						
<b>Receita Líquida Total</b>	<b>825.234</b>	<b>888.495</b>	<b>997.088</b>	<b>1.023.013</b>	<b>1.043.105</b>	<b>1.088.118</b>	<b>2,0%</b>	<b>4,3%</b>	<b>4,3%</b>						
<b>Despesa Total</b>	<b>731.711</b>	<b>812.632</b>	<b>920.095</b>	<b>1.040.223</b>	<b>1.158.701</b>	<b>1.242.373</b>	<b>11,4%</b>	<b>7,2%</b>	<b>7,2%</b>						
Despesa do Tesouro Nacional	450.273	496.043	563.092	646.022	722.611	734.502	11,9%	1,6%	1,6%						
Benefícios Previdenciários	281.438	316.590	357.003	394.201	436.090	507.871	10,6%	16,5%	16,5%						
<b>Resultado do Governo Central (STN/MF)</b>	<b>dezembro-16</b>	<b>Valores Acumulados em 12 meses (R\$ milhões)</b>						<b>% do PIB</b>							
<b>ACIMA DA LINHA (STN/MF)</b>		2011	2012	2013	2014	2015	dez/16 acum.12 meses	2014	2015	Acum.12 meses					
<b>Resultado Primário do Governo Central</b>		<b>93.524</b>	<b>75.863</b>	<b>76.994</b>	<b>-17.211</b>	<b>-115.596</b>	<b>-154.255</b>	<b>-0,3%</b>	<b>-1,9%</b>	<b>-2,4%</b>					
Tesouro Nacional		129.070	116.687	126.850	39.487	-29.778	-4.521	0,7%	-0,5%	-0,1%					
Previdência Social		-35.546	-40.825	-49.856	-56.698	-85.818	-149.734	-1,0%	-1,4%	-2,4%					
<b>Resultado do Setor Público (BCB)</b>	<b>dezembro-16</b>	<b>Valores Acumulados em 12 meses (R\$ milhões)</b>						<b>% do PIB</b>							
<b>ABAIXO DA LINHA (Necessidade de Financiamento do Setor Público)</b>		2011	2012	2013	2014	2015	dez/16 acum.12 meses	2014	2015	Acum.12 meses	2017	2018	2019		
<b>Meta Superávit Primário</b>											<b>-2,64%</b>	<b>-2,11%</b>	<b>-0,90%</b>		
<b>Resultado Primário do Setor Público Consolidado</b>		<b>-128.710</b>	<b>-104.951</b>	<b>-91.306</b>	<b>32.536</b>	<b>111.249</b>	<b>155.791</b>	<b>0,6%</b>	<b>1,9%</b>	<b>2,5%</b>	<b>-2,2%</b>	<b>-1,6%</b>	<b>-0,7%</b>		
Governo Central		-93.035	-86.086	-75.291	20.472	116.656	159.473	0,4%	1,9%	2,5%					
Estados e Municípios		-32.963	-21.511	-16.337	7.790	-9.684	-4.666	0,1%	-0,2%	-0,1%					
Empresas Estatais (exclui Petrobrás e Eletrobrás)		-2.712	2.645	322	4.274	983	983	0,1%	0,1%	0,0%					
Juros Nominais (sem desvalorização cambial)		236.673	213.863	248.856	311.380	501.786	407.024	5,4%	8,4%	6,5%					
<b>Resultado Nominal (sem desvalorização cambial)</b>		<b>107.963</b>	<b>108.912</b>	<b>157.550</b>	<b>343.916</b>	<b>613.035</b>	<b>562.815</b>	<b>6,0%</b>	<b>10,2%</b>	<b>8,9%</b>	<b>-9,2%</b>	<b>-8,1%</b>	<b>-7,5%</b>		
<b>Dívida Líquida do Setor Público (BCB)</b>	<b>dezembro-16</b>	<b>Saldo em R\$ milhões</b>						<b>var. %</b>							
<b>saldos em final de período (R\$ milhões)</b>		dez/11	dez/12	dez/13	dez/14	dez/15	dez/16	dez/14 - dez/13	dez/15 - dez/14	dez/16 - dez/15	2017	2018	2019		
<b>Setor Público Consolidado</b>		<b>1.508.547</b>	<b>1.550.083</b>	<b>1.626.335</b>	<b>1.883.147</b>	<b>2.136.888</b>	<b>2.892.913</b>	<b>15,79%</b>	<b>13,47%</b>	<b>35,38%</b>					
Governo Central		1.009.192	1.002.205	1.025.358	1.200.680	1.312.962	2.090.133	17,1%	9,4%	59,2%					
Estados e Municípios		474.345	519.423	569.794	643.066	771.635	747.503	12,9%	20,0%	-3,1%					
Empresas Estatais		25.010	28.456	31.183	39.402	52.292	55.278	26,4%	32,7%	5,7%					
Dívida Interna Líquida		2.047.015	2.169.502	2.341.011	2.669.547	3.289.112	3.856.985	14,0%	23,2%	17,3%					
Dívida Externa Líquida		-538.468	-619.419	-714.676	-786.400	-1.152.224	-964.072	10,0%	46,5%	-16,3%					
<b>Dívida Líquida do Setor Público (% do PIB)</b>		<b>34,5%</b>	<b>32,2%</b>	<b>30,5%</b>	<b>32,6%</b>	<b>35,6%</b>	<b>45,9%</b>	<b>2,1 pp</b>	<b>3,0 pp</b>	<b>10,3 pp</b>	<b>50,9%</b>	<b>55,0%</b>	<b>56,1%</b>		
<b>Dívida Bruta do Governo Geral (% do PIB)</b>		<b>51,3%</b>	<b>53,7%</b>	<b>51,5%</b>	<b>56,3%</b>	<b>65,5%</b>	<b>69,5%</b>	<b>4,7 pp</b>	<b>9,2 pp</b>	<b>4,0 pp</b>					



# Ajuste Fiscal e Recuperação Econômica

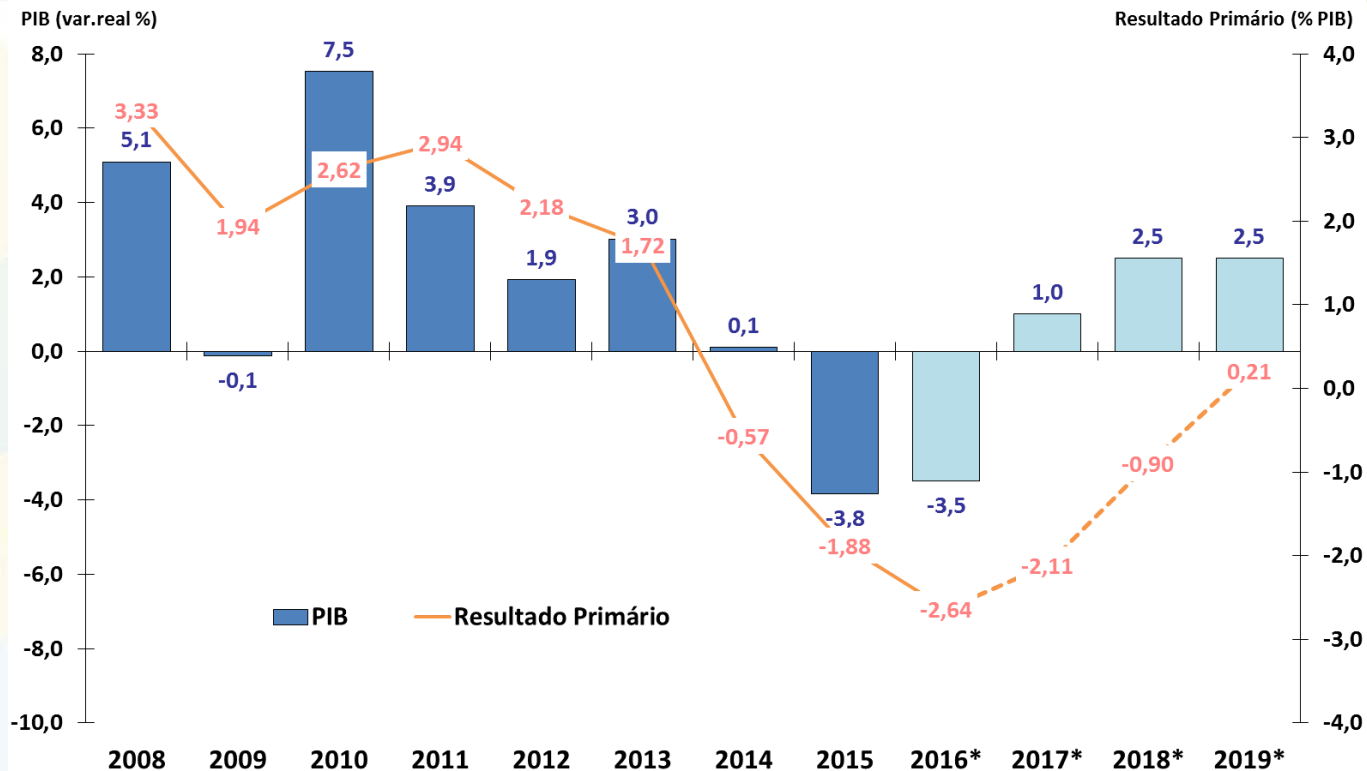

Fonte: IBGE e BCB.

\* Anexo IV de Metas Fiscais da PLDO 2017 e Grade de Parâmetros Macroeconômicos (SPE/MF) de Novembro de 2016.

# Resultado Primário do Governo Central - % do PIB

Resultado Primário do Governo Central  
Acumulado em 12 meses  
% do PIB

Receita Primária Líquida e Despesa Primária  
Acumulado em 12 meses  
% do PIB

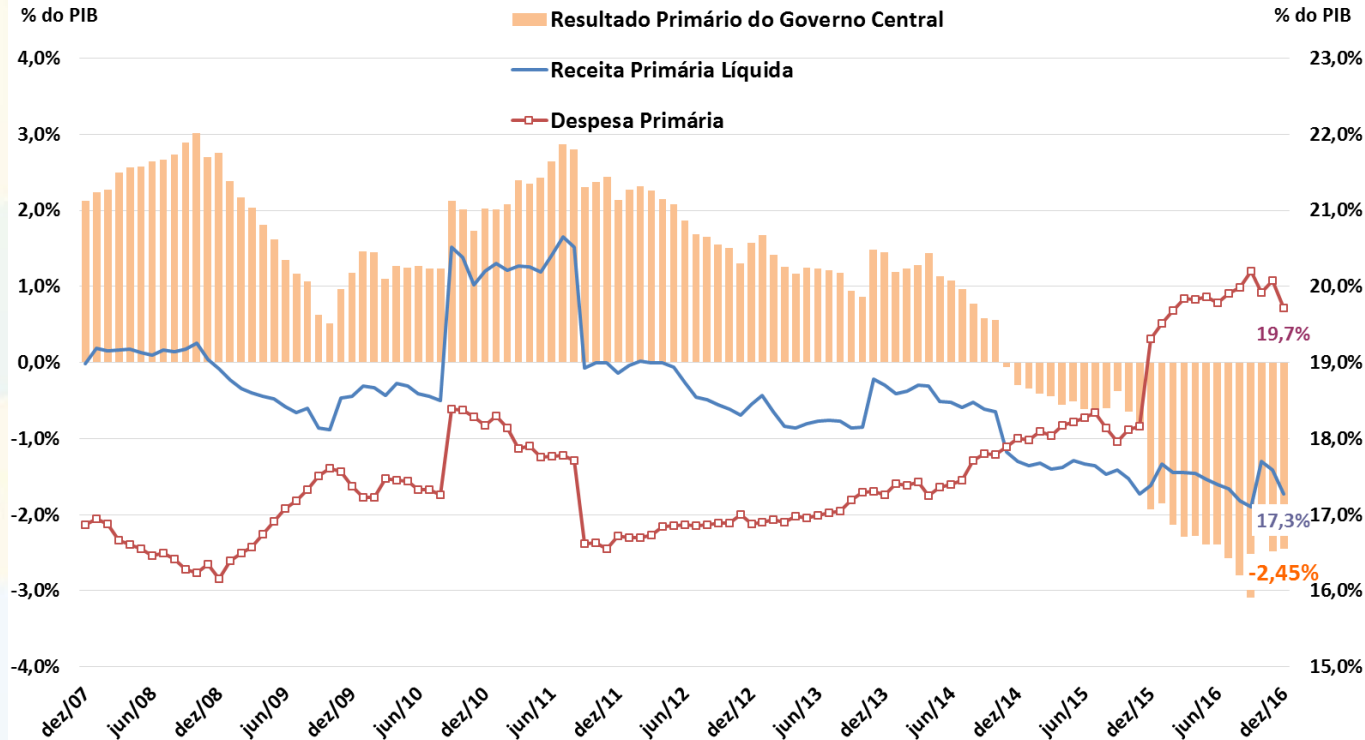

Fonte: BCB e STN/MF.

# Resultado Primário do Governo Central – Valores Correntes

Resultado Primário do Governo Central  
Acumulado em 12 meses  
R\$ bilhões Correntes

Receita Primária Líquida e Despesa Primária  
Acumulado em 12 meses  
R\$ bilhões Correntes

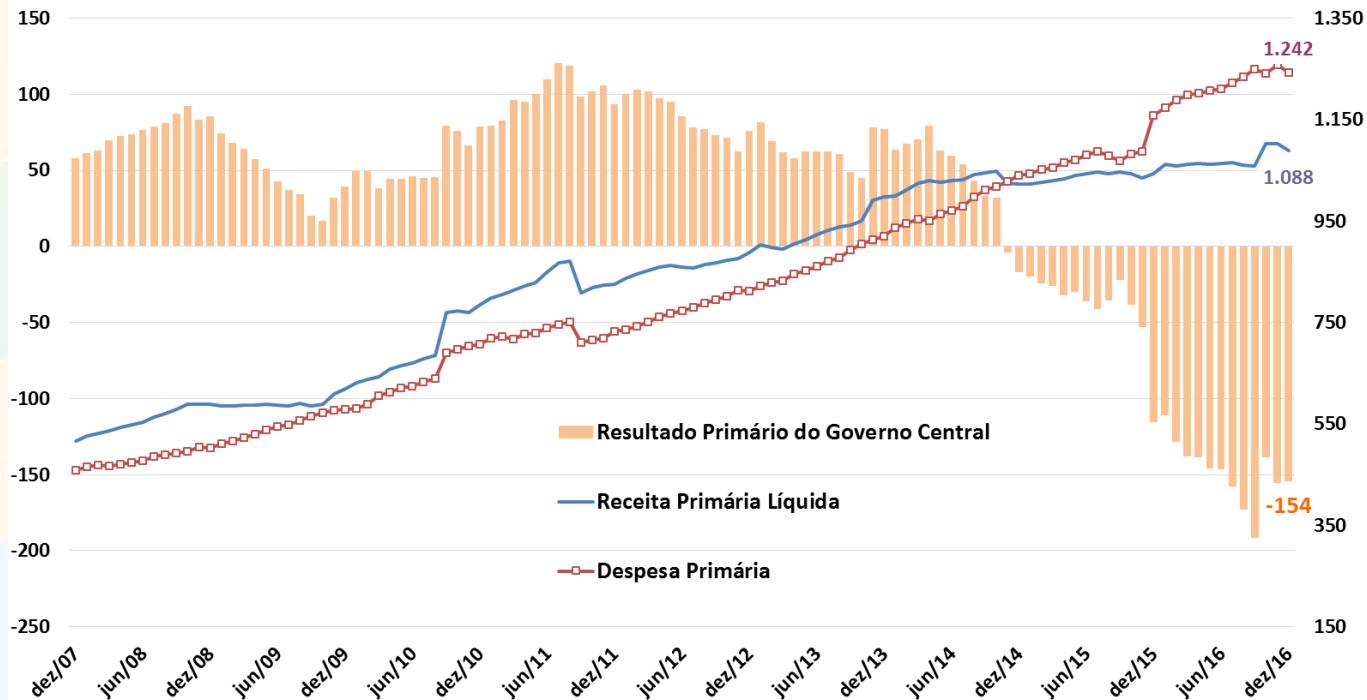

Fonte: STN/MF.

# Resultado Primário do Governo Central – Valores Constantes

Resultado Primário do Governo Central  
Acumulado em 12 meses  
R\$ bilhões de Outubro/2016

Receita Primária Líquida e Despesa Primária  
Acumulado em 12 meses  
R\$ bilhões de Outubro/2016

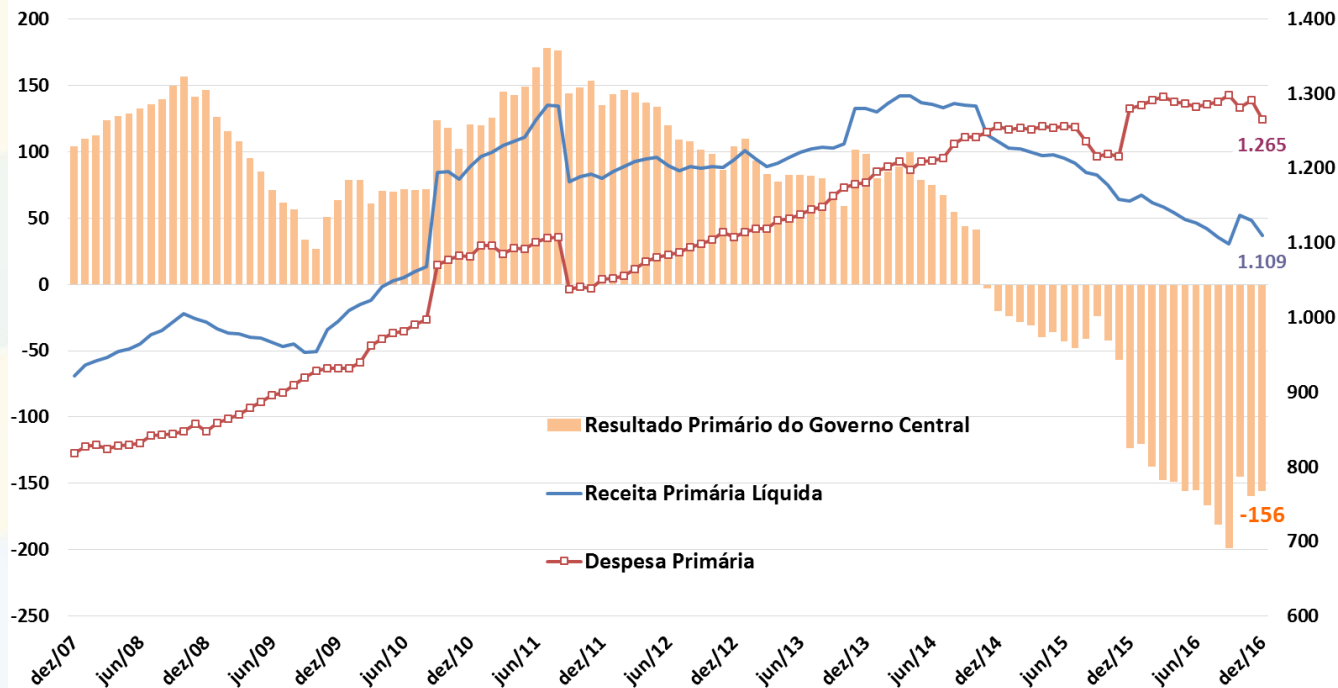

Fonte: STN/MF.

# Regime Geral da Previdência Social

Resultado Previdência Social  
Acumulado em 12 meses  
% do PIB

Receita Líquida e Despesada Previdência Social  
Acumulado em 12 meses  
% do PIB

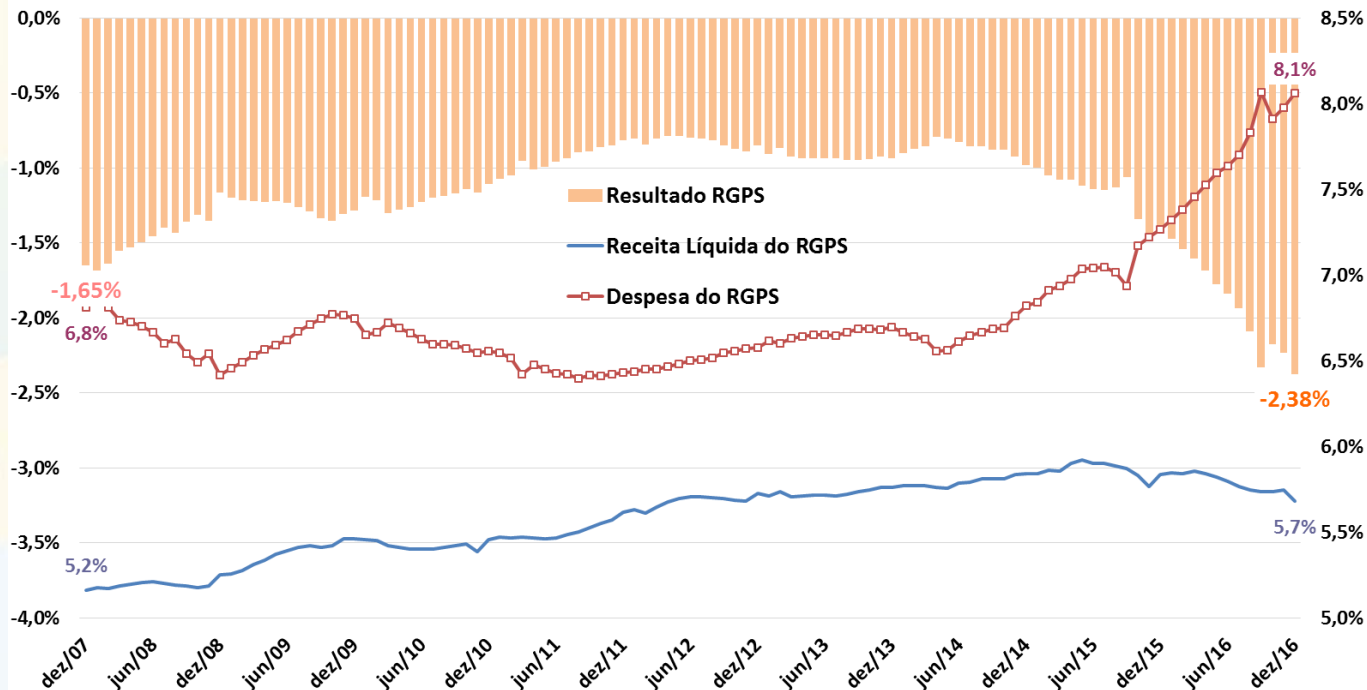

Fonte: BCB e STN/MF.

# Resultado Primário do Setor Público Consolidado

Governo Federal  
Resultado Primário  
acum. 12 meses  
% do PIB

Estatais, Estados e Municípios  
Resultado Primário  
acum. 12 meses  
% do PIB

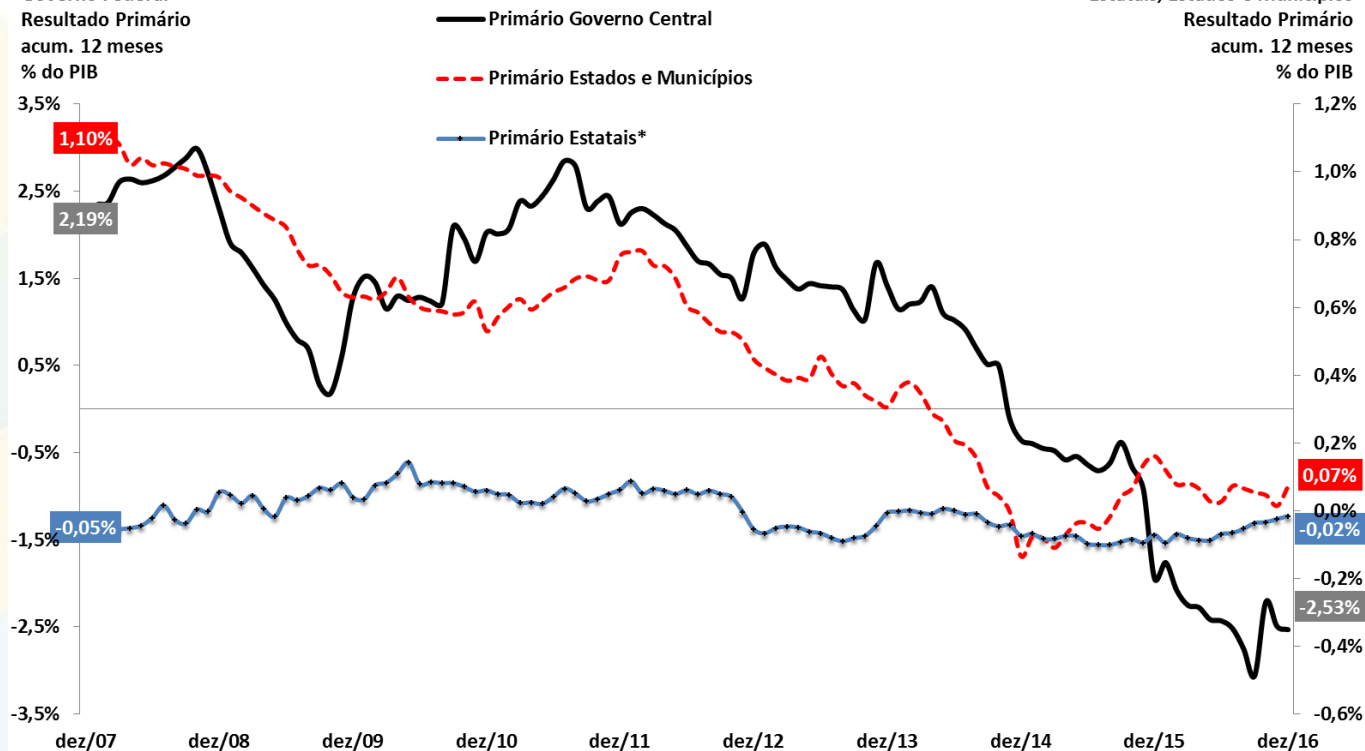

Fonte: BCB. \* Não inclui Petrobrás e Eletrobrás.

# Primário e Nominal do Setor Público Consolidado

Resultado Primário e Nominal  
Setor Público Consolidado  
Acum.12 meses - % PIB

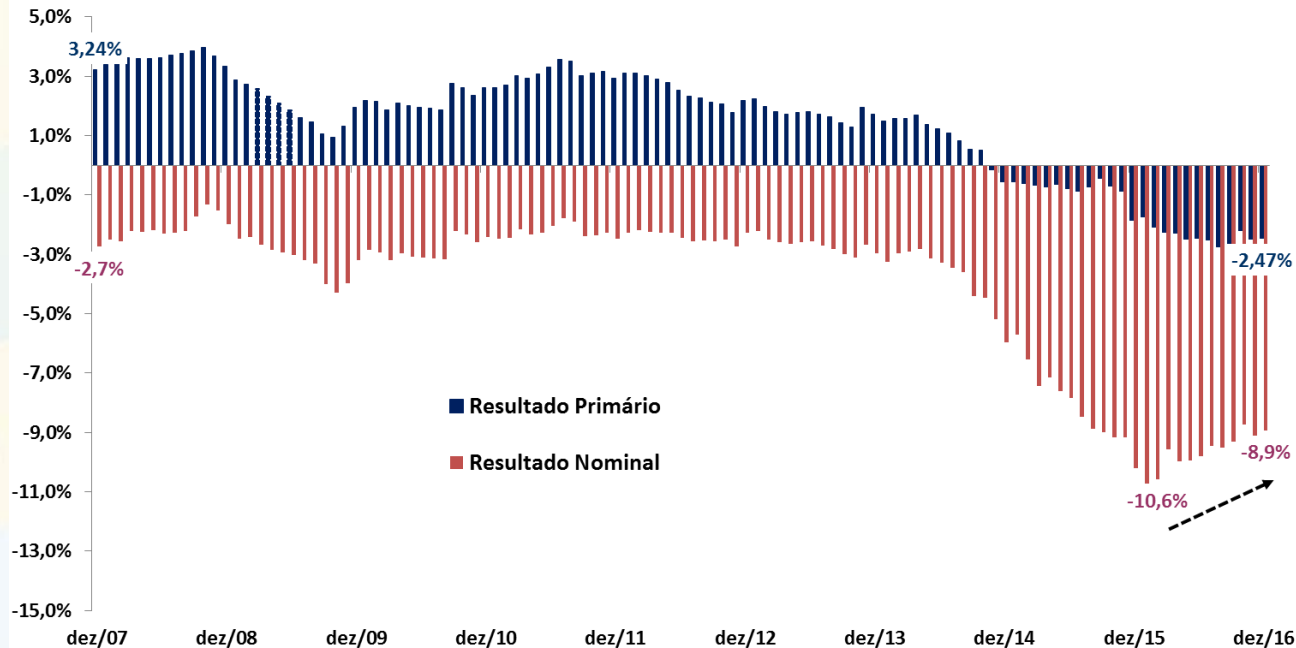

Fonte: BCB.

# Dívida Líquida do Setor Público e Taxa de Juros Implícita

Dívida Líquida do Setor Público (DLSP)  
% do PIB

Taxa de Juros Implícita da DSLP  
Acumulada em 12 Meses (%)

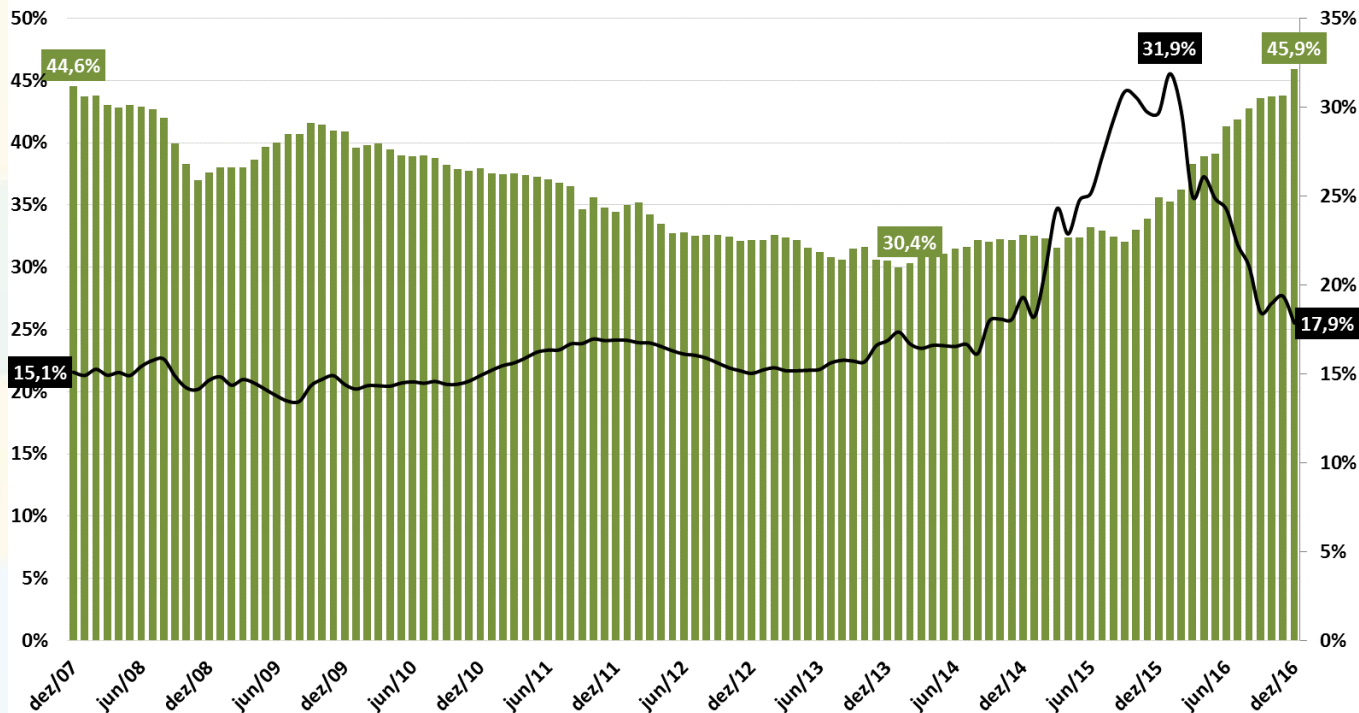

Fonte: BCB.



# Dívida Bruta do Governo Geral

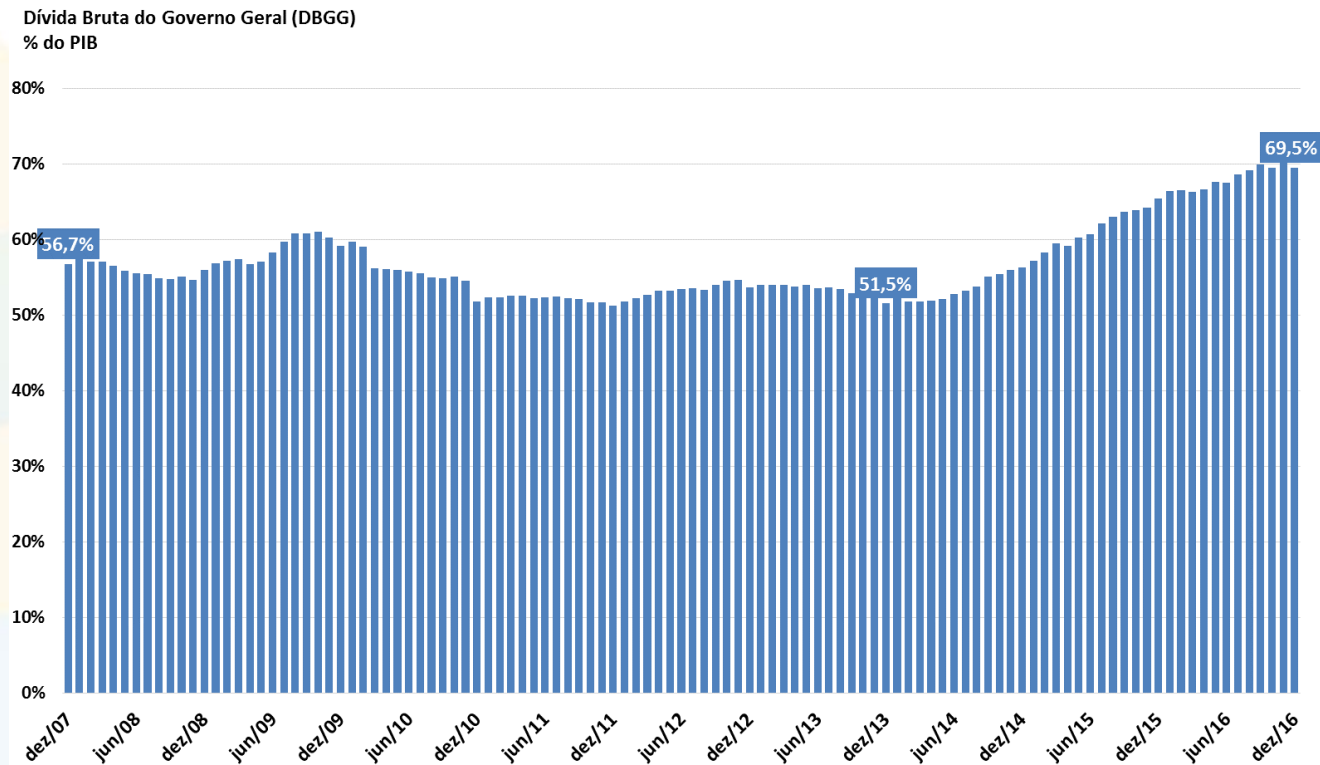

Fonte: BCB.

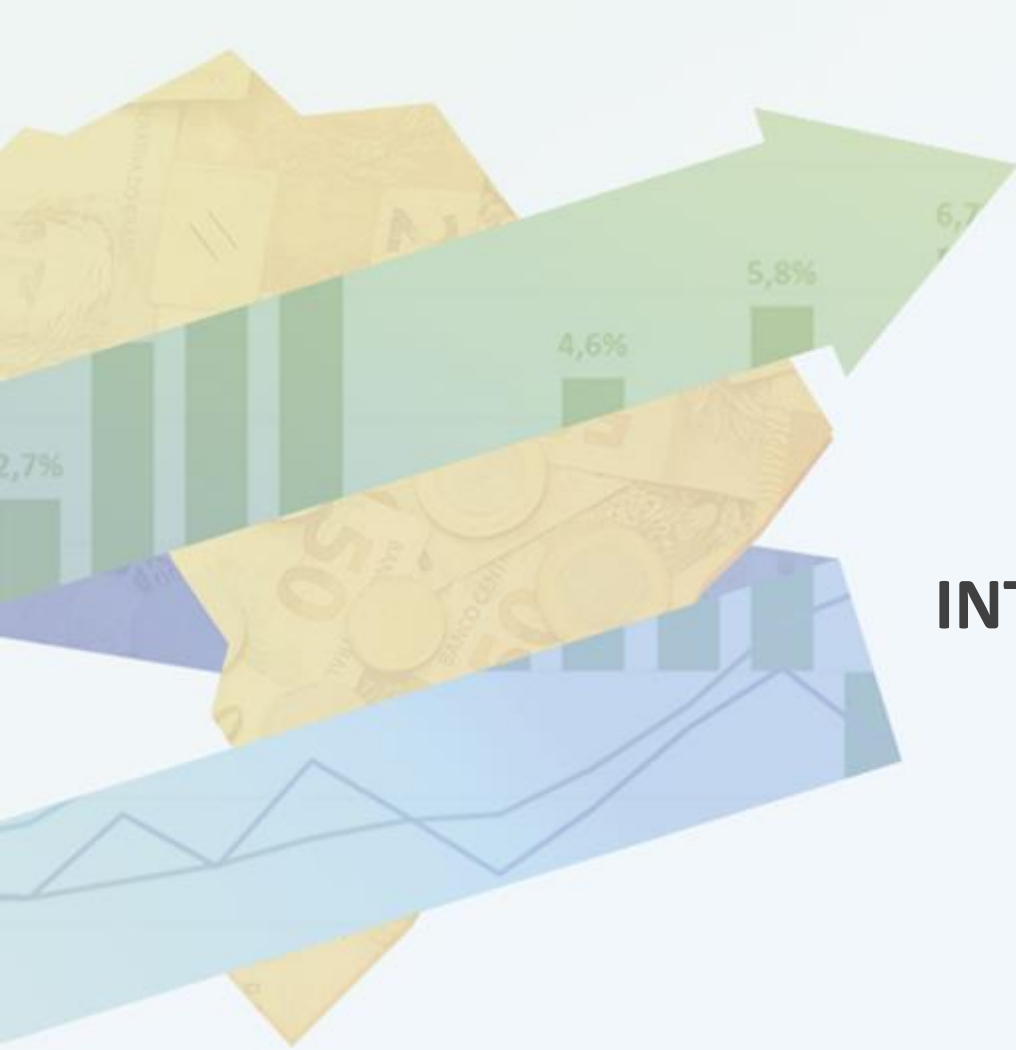

# **ECONOMIA INTERNACIONAL**

# Economia Internacional

											FMI - World Economic Outlook, Janeiro de 2017.		Janeiro de 2017.	
Mundo	III trim. 2016	2012	2013	2014	2015	2016	var. II trim'16 - II trim'15	var. III trim'16 - III trim'15	var. IV trim'16 - IV trim'15	II trim'16 var.acumul. 4 trimestres	III trim'16 var.acumul. 4 trimestres	2016	2017	2018
<i>dados da FMI e OMC</i>														
<b>Economia Mundial - PIB</b>		<b>3,5%</b>	<b>3,3%</b>	<b>3,4%</b>	<b>3,2%</b>							<b>3,1%</b>	<b>3,4%</b>	<b>3,6%</b>
Economias Desenvolvidas		1,2%	1,2%	1,9%	2,1%							1,6%	1,9%	2,0%
Economias Emergentes e em Desenvolvimento		5,3%	5,0%	4,6%	4,0%							4,1%	4,5%	4,8%
América Latina e Caribe		3,0%	2,9%	1,0%	0,0%							-0,7%	1,2%	2,1%
<b>Comércio Internacional de Bens e Serviços</b>		<b>1,4%</b>	<b>2,8%</b>	<b>1,7%</b>	<b>-11,4%</b>		<b>1,4%</b>	<b>-0,7%</b>		<b>1,1%</b>	<b>0,5%</b>	<b>-1,0%</b>	<b>-11,0%</b>	<b>-16,5%</b>
<i>dados da FMI, OCDE, Eurostat, NBSC e METI</i>														
<b>Contas Nacionais</b>	III trim. 2016	2012	2013	2014	2015	2016	var. II trim'16 - II trim'15	var. III trim'16 - III trim'15	var. IV trim'16 - IV trim'15	II trim'16 var.acumul. 4 trimestres	III trim'16 var.acumul. 4 trimestres	2016	2017	2018
<i>dados da FMI, OCDE, Eurostat, NBSC e METI</i>														
<b>EUA - PIB</b>		<b>2,2%</b>	<b>1,7%</b>	<b>2,4%</b>	<b>2,6%</b>	<b>1,6%</b>	<b>1,3%</b>	<b>1,7%</b>	<b>1,9%</b>	<b>2,3%</b>	<b>2,0%</b>		<b>2,3%</b>	<b>2,5%</b>
Consumo das Famílias		1,5%	1,5%	2,9%	3,2%	2,7%	2,7%	2,8%	2,8%	3,0%	2,8%			
Consumo da Administração Pública		-1,9%	-2,9%	-0,9%	1,8%	0,9%	0,7%	0,4%	0,5%	1,7%	1,7%			
Investimento		10,6%	6,1%	4,5%	5,0%	-1,5%	-2,9%	-2,7%	0,4%	3,4%	1,8%			
Exportações de Bens e Serviços		3,4%	3,5%	4,3%	0,1%	0,4%	-1,1%	2,0%	1,5%	-0,1%	-0,6%		5,8%	6,4%
Importações de Bens e Serviços (-)		2,2%	1,1%	4,4%	4,6%	1,1%	0,3%	0,6%	2,5%	3,8%	2,7%		7,2%	5,7%
<b>Produção Industrial</b>		<b>2,2%</b>	<b>3,7%</b>	<b>4,9%</b>	<b>-1,8%</b>	<b>-1,0%</b>	<b>-1,1%</b>	<b>-1,0%</b>	<b>-0,4%</b>	<b>-1,3%</b>	<b>-1,3%</b>			
<b>Desemprego (% da Força de Trabalho)</b>		<b>8,1%</b>	<b>7,4%</b>	<b>6,2%</b>	<b>5,3%</b>	<b>4,9%</b>	<b>-0,5 pp</b>	<b>-0,3 pp</b>	<b>-0,3 pp</b>	<b>5,0%</b>	<b>4,9%</b>		<b>4,8%</b>	<b>4,7%</b>
<b>Inflação Preços ao Consumidor</b>		<b>1,7%</b>	<b>1,5%</b>	<b>0,8%</b>	<b>0,7%</b>	<b>2,1%</b>	<b>1,0%</b>	<b>1,1%</b>		<b>1,0%</b>	<b>1,5%</b>		<b>2,6%</b>	<b>2,7%</b>
<b>União Européia - PIB</b>		<b>-0,4%</b>	<b>0,3%</b>	<b>1,6%</b>	<b>2,3%</b>	<b>1,9%</b>	<b>1,8%</b>	<b>1,9%</b>	<b>1,9%</b>	<b>2,1%</b>	<b>2,0%</b>		<b>1,7%</b>	<b>1,8%</b>
Consumo das Famílias		-0,5%	-0,1%	1,0%	2,0%									
Consumo da Administração Pública		0,0%	0,3%	0,8%	1,7%									
Investimento		-2,2%	-1,6%	2,8%	3,7%									
Exportações de Bens e Serviços		2,4%	1,6%	4,7%	6,0%									
Importações de Bens e Serviços (-)		-0,8%	2,5%	5,0%	7,1%									
<b>Produção Industrial</b>		<b>-2,1%</b>	<b>-0,5%</b>	<b>1,2%</b>	<b>2,3%</b>	<b>1,3%</b>	<b>1,2%</b>	<b>1,0%</b>	<b>1,6%</b>	<b>1,8%</b>	<b>1,5%</b>			
<b>Desemprego (% da Força de Trabalho)</b>		<b>10,4%</b>	<b>10,8%</b>	<b>10,2%</b>	<b>9,4%</b>	<b>8,6%</b>	<b>-0,9 pp</b>	<b>-0,8 pp</b>		<b>9,0%</b>	<b>8,8%</b>	<b>10,3%</b>	<b>9,9%</b>	<b>9,6%</b>
<b>Inflação Preços ao Consumidor</b>		<b>2,4%</b>	<b>1,0%</b>	<b>0,0%</b>	<b>0,2%</b>		<b>0,1%</b>	<b>0,4%</b>		<b>0,1%</b>	<b>0,0%</b>	<b>0,7%</b>	<b>1,3%</b>	<b>1,6%</b>
<b>Japão - PIB</b>		<b>1,7%</b>	<b>1,4%</b>	<b>0,0%</b>	<b>0,5%</b>		<b>0,9%</b>	<b>1,0%</b>		<b>1,1%</b>	<b>0,8%</b>	<b>0,9%</b>	<b>0,8%</b>	<b>0,5%</b>
Produção Industrial		0,0%	-0,7%	2,1%	-0,9%	-0,2%	-1,7%	0,6%	3,0%	-1,3%	-0,9%			
Desemprego (% da Força de Trabalho)		4,3%	4,0%	3,6%	3,4%	3,1%				3,1%	3,0%	3,2%	3,2%	3,2%
Inflação Preços ao Consumidor		-0,2%	1,5%	2,5%	0,2%	0,3%				-0,4%	-0,5%	-0,1%	0,7%	0,6%
<b>China - PIB</b>		<b>7,9%</b>	<b>7,8%</b>	<b>7,3%</b>	<b>6,9%</b>	<b>6,7%</b>	<b>1,9%</b>	<b>1,8%</b>	<b>1,7%</b>	<b>6,8%</b>	<b>6,7%</b>		<b>6,5%</b>	<b>6,0%</b>
Produção Industrial		10,1%	9,9%	7,9%	6,6%	6,0%				6,0%	6,3%			
Desemprego (% da Força de Trabalho)		4,1%	4,1%	4,1%	4,1%	4,0%				4,1%	4,0%		4,1%	4,1%
Inflação Preços ao Consumidor		2,5%	2,5%	1,5%	1,6%	2,1%							2,3%	2,4%

# PIB das Principais Economias Mundiais

PIB - variação (%) ante trimestre anterior com ajuste sazonal

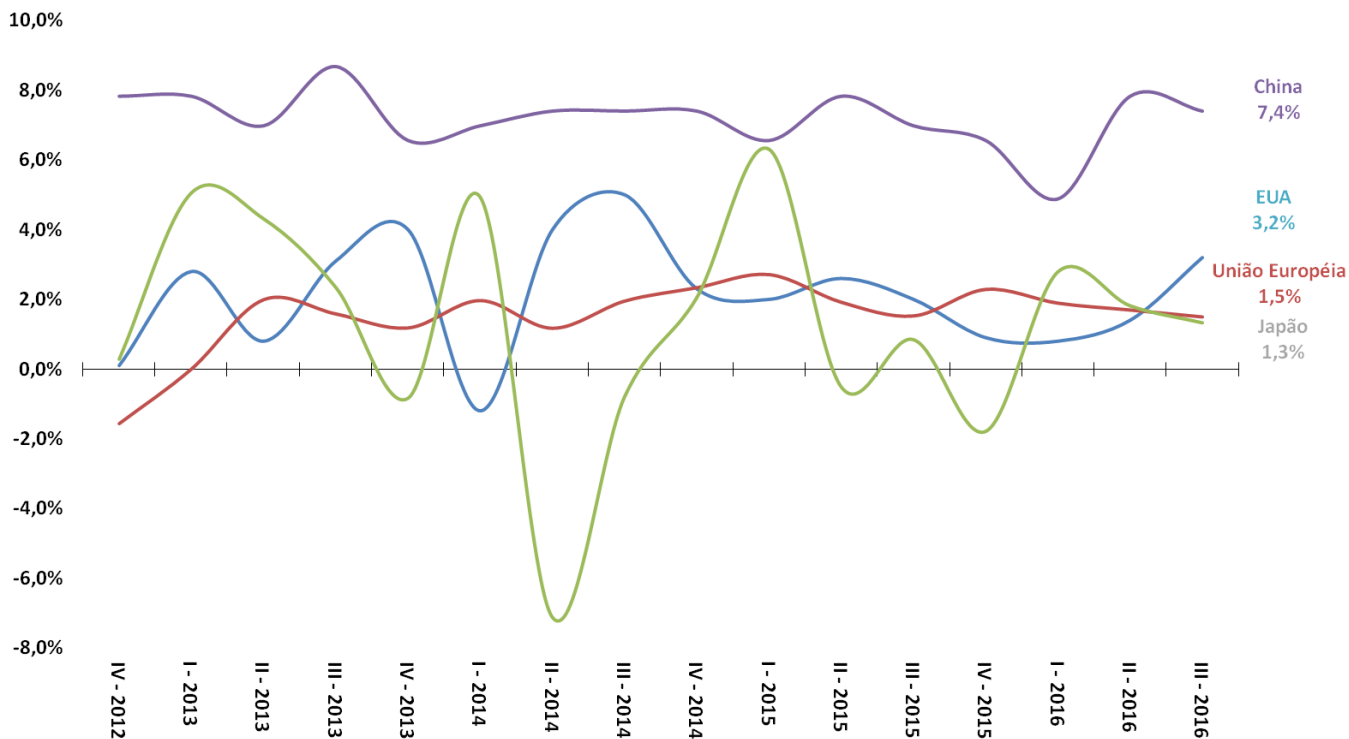

Fonte: OCDE.

# Desemprego nas Principais Economias Mundiais

Taxa de Desemprego (% da Força de Trabalho)

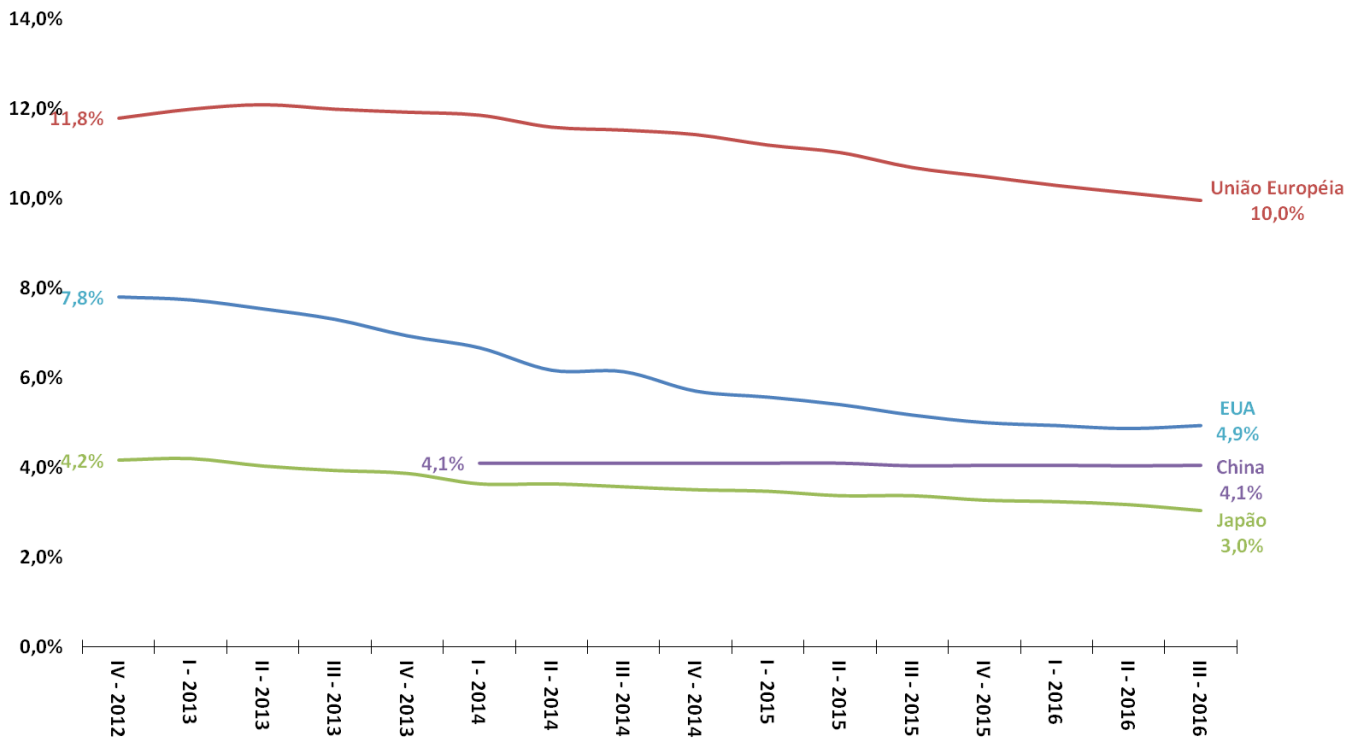

Fonte: OCDE.

# Inflação ao Consumidor nas Principais Economias Mundiais

Inflação ao Consumidor (var.% ao ano)

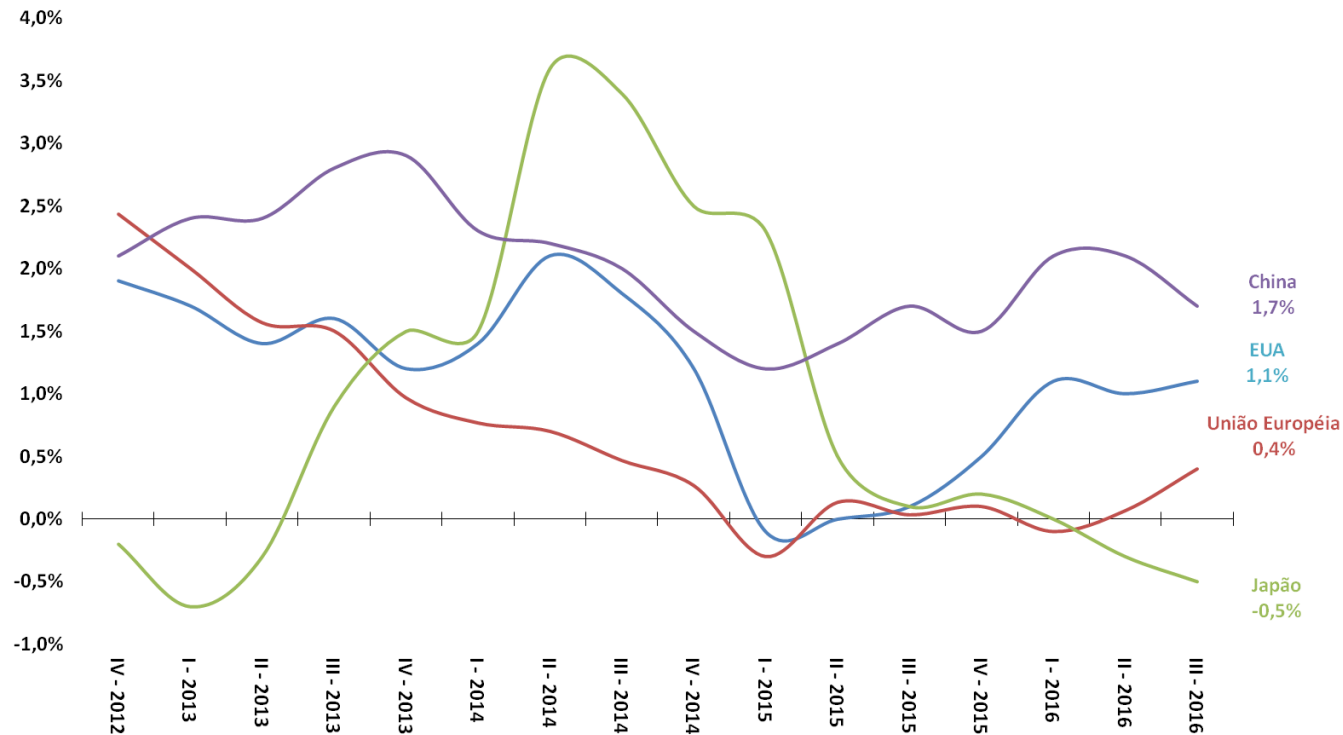

Fonte: OCDE.

# Exportações das Principais Economias Mundiais

Volume Total Exportado - 3º Trimestre de 2012 = 100

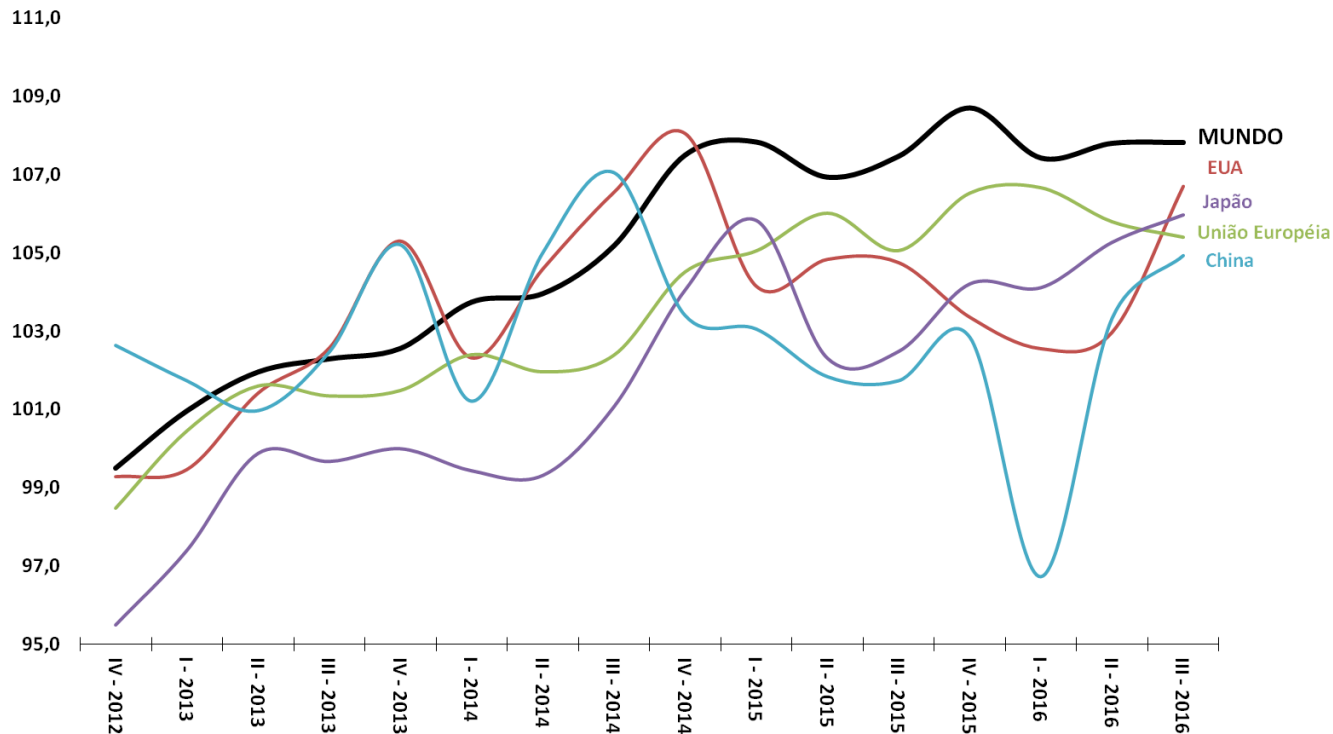

Fonte: OCDE.

# Déficit Nominal das Principais Economias Mundiais

Resultado Primário do Governo Central (% do PIB)

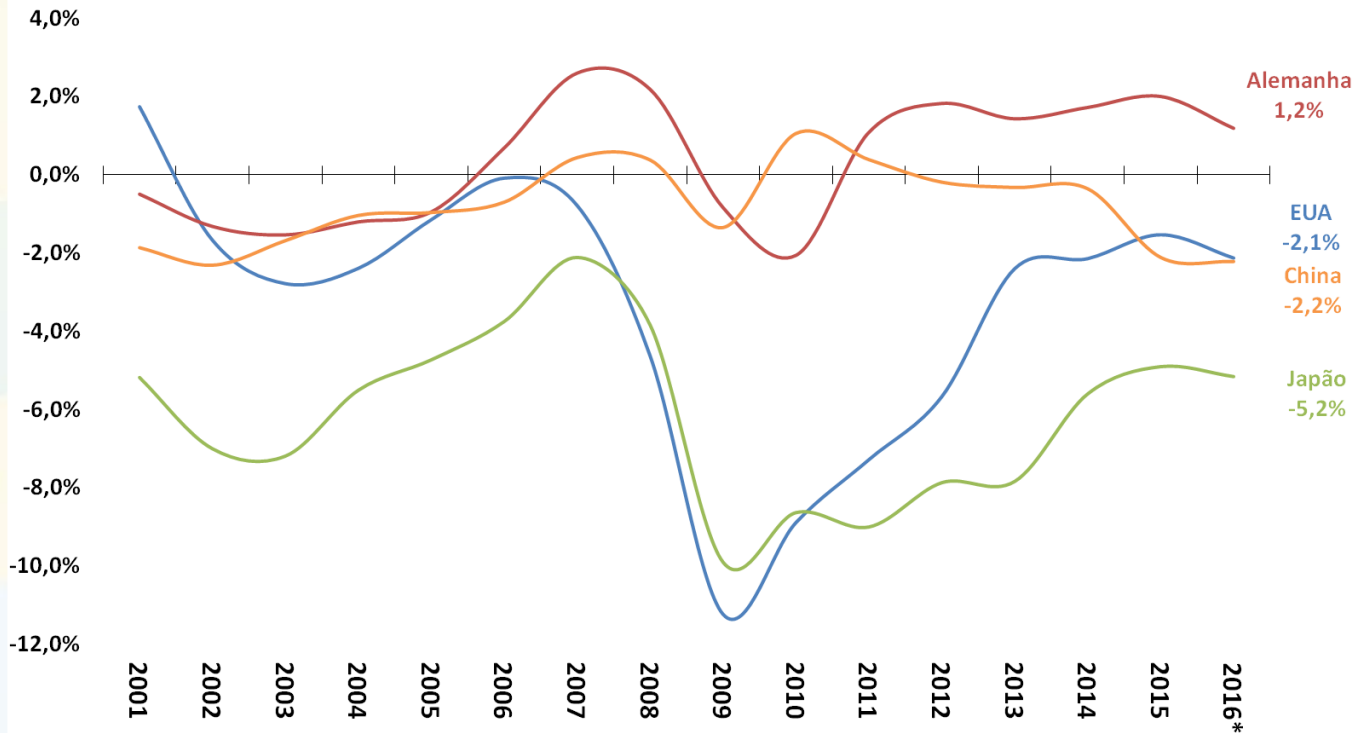

Fonte: FMI. \* Valores estimados.



# Principais Taxas Referenciais de Juros

Taxas Referenciais de Juros - Países Seccionados - % ao ano

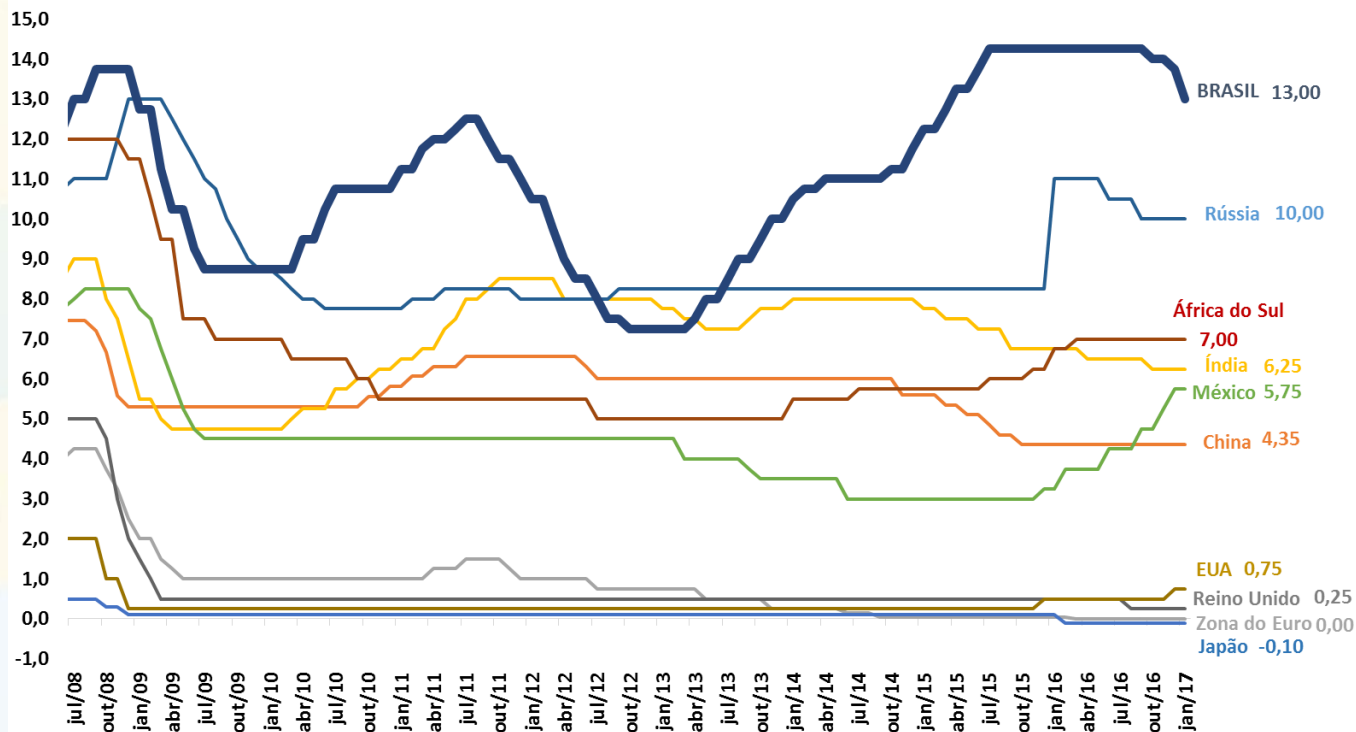

Fonte: BCB.

# Principais Moedas Mundiais

Moedas - países selecionados (Índice: mar/2008 = 100)

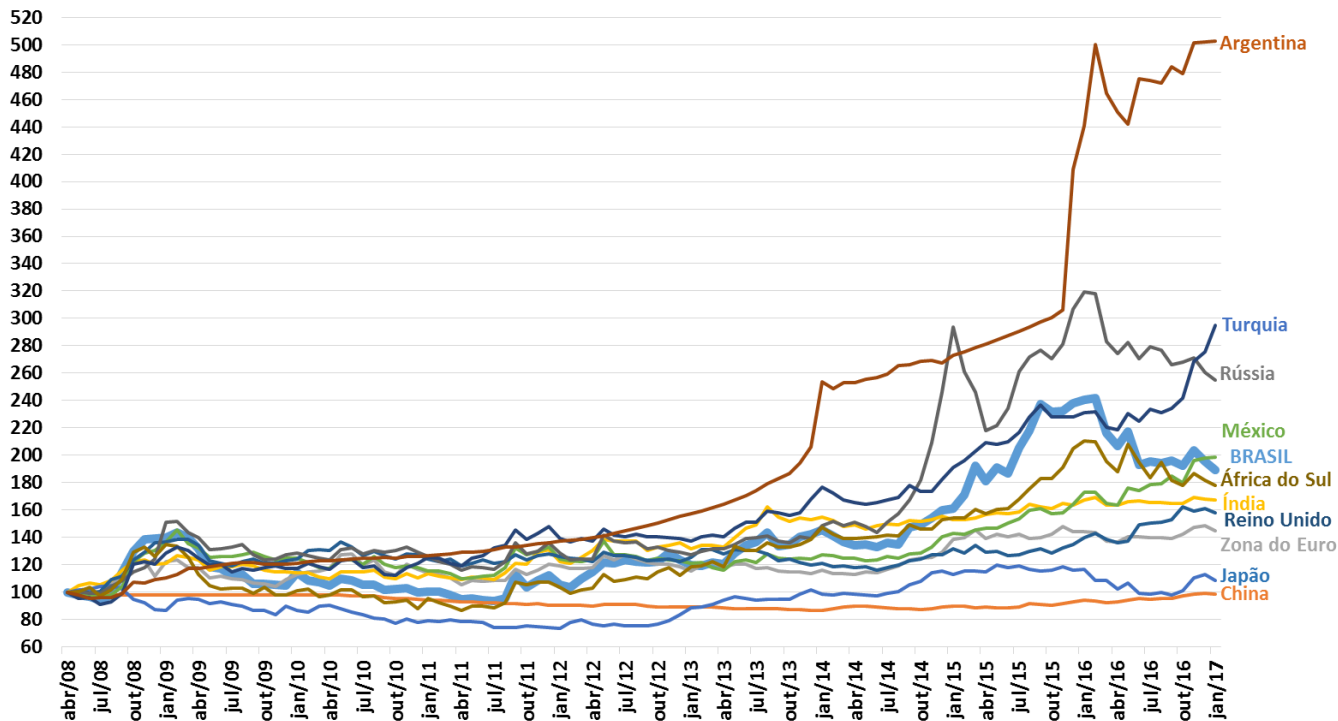

Fonte: Bloomberg.

# Principais Índices de Bolsa de Valores Mundiais

Bolsas de Valores - países selecionados (Índice: mar/2008 = 100)

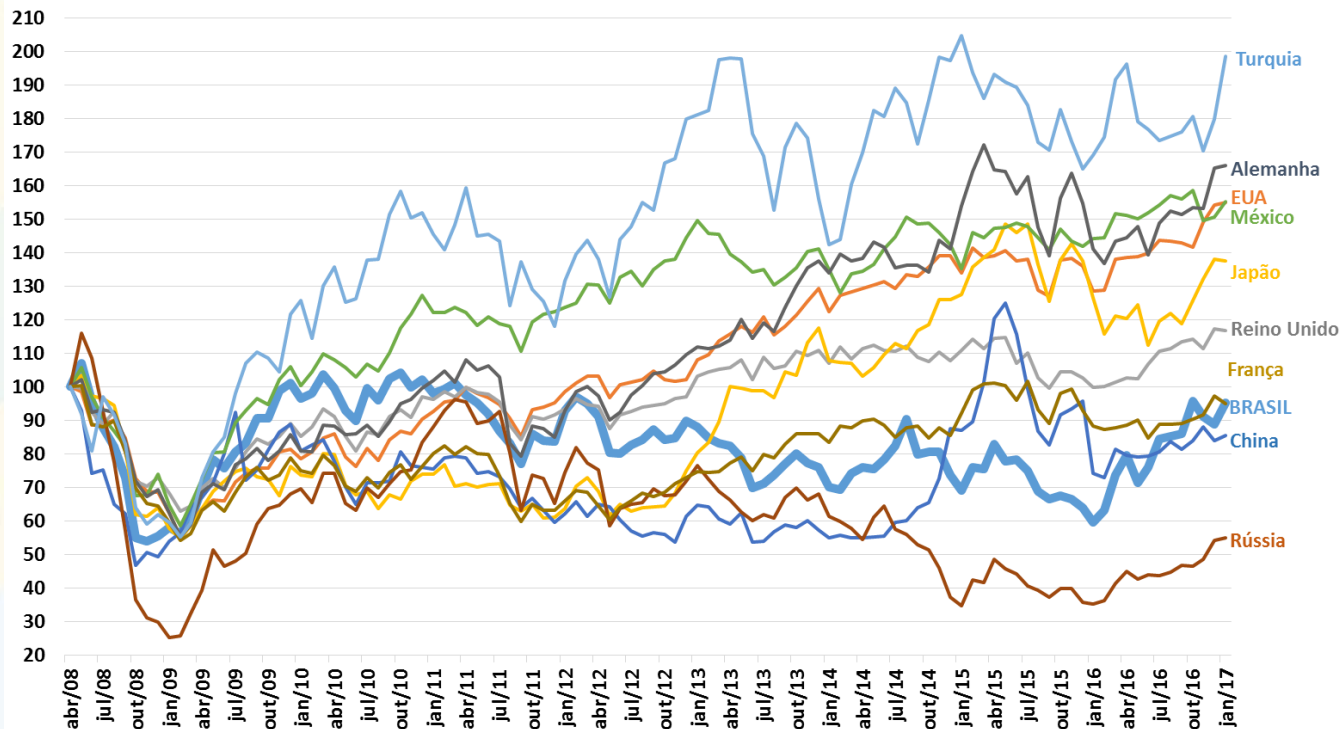

Fonte: Bloomberg.

MINISTRO DO PLANEJAMENTO, DESENVOLVIMENTO E GESTÃO, INTERINO - **DYOGO HENRIQUE DE OLIVEIRA**

SECRETÁRIO EXECUTIVO, SUBSTITUTO - **ESTEVES PEDRO COLNAGO JÚNIOR**

SECRETÁRIO DE PLANEJAMENTO E ASSUNTOS ECONÔMICOS (SEPLAN) - **MARCOS ADOLFO RIBEIRO FERRARI**  
CHEFE DE GABINETE DA SEPLAN - **ELY ARIMA TAKASAKI**

DIRETOR DE ASSUNTOS MACROECONÔMICOS (DEMAC) - **FÁBIO RIBEIRO SERVO**

DIRETOR DE ASSUNTOS MICROECONÔMICOS (DEMIC) - **FÁBIO MITSUO FUKUJIMA GOTO**

DIRETOR DE ASSUNTOS FISCAIS E SOCIAIS (DESOC) - **ARNALDO BARBOSA DE LIMA JÚNIOR**

DIRETOR DE ASSUNTOS TRANSVERSAIS E TERRITORIAIS (DETER) - **ROBERTO ENDRIGO ROSA**

DIRETOR DE PLANEJAMENTO E AVALIAÇÃO (DEPLAN) - **CLAUDIO EVANGELISTA DE CARVALHO**

DEMAC - EQUIPE TÉCNICA RESPONSÁVEL:

**FÁBIO RIBEIRO SERVO**

**ÉLDER LINTON ALVES DE ARAÚJO**

**SILAS FRANCO DE TOLEDO**

**SÉRGIO ROSA FERRÃO**

**SURIPONGSE CHIMPLIGANOND**

ASSESSORIA ESPECIAL DE COMUNICAÇÃO SOCIAL:

**SEVERINO GOES**

**THAIS SOUZA**

**CARLA SIMÕES**

CONTATO: [demac@planejamento.gov.br](mailto:demac@planejamento.gov.br)

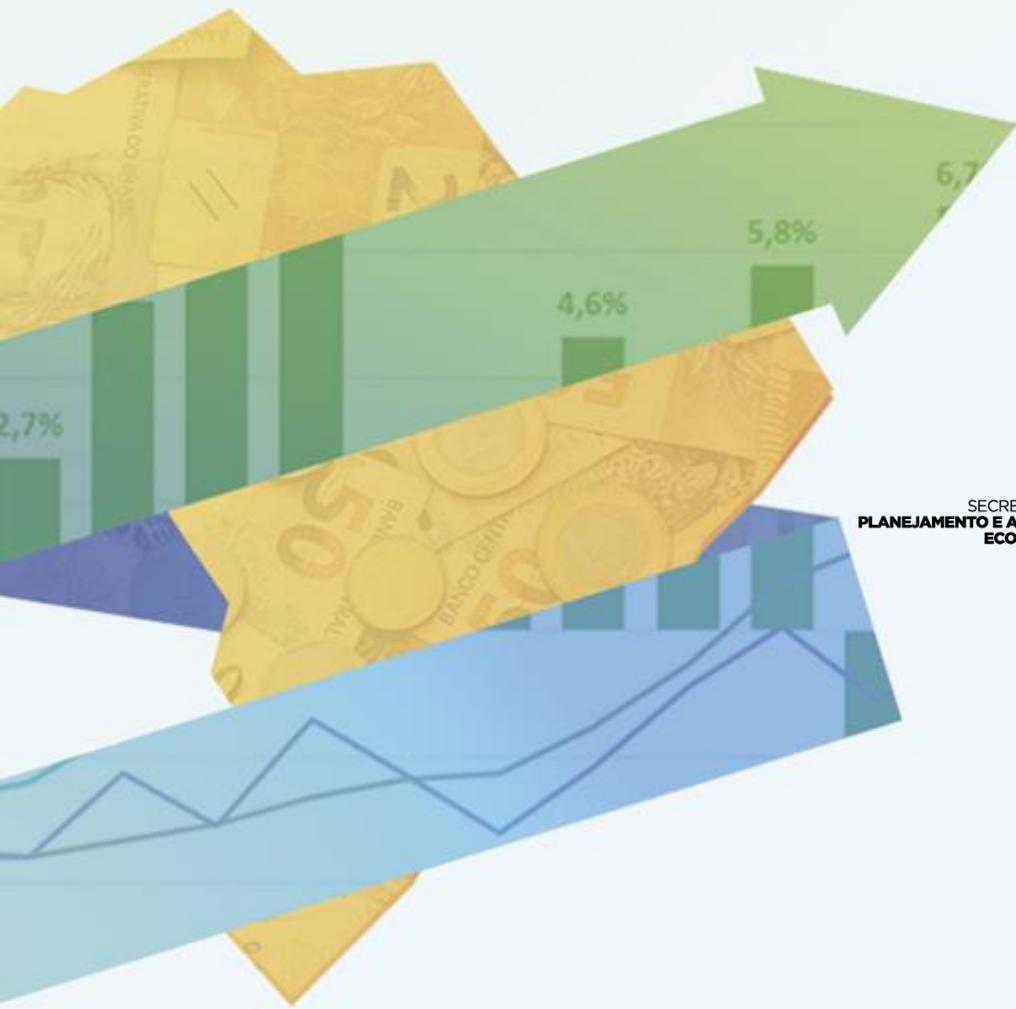

SECRETARIA DE  
PLANEJAMENTO E ASSUNTOS  
ECONÔMICOS

MINISTÉRIO DO  
PLANEJAMENTO,  
DESENVOLVIMENTO E GESTÃO

