

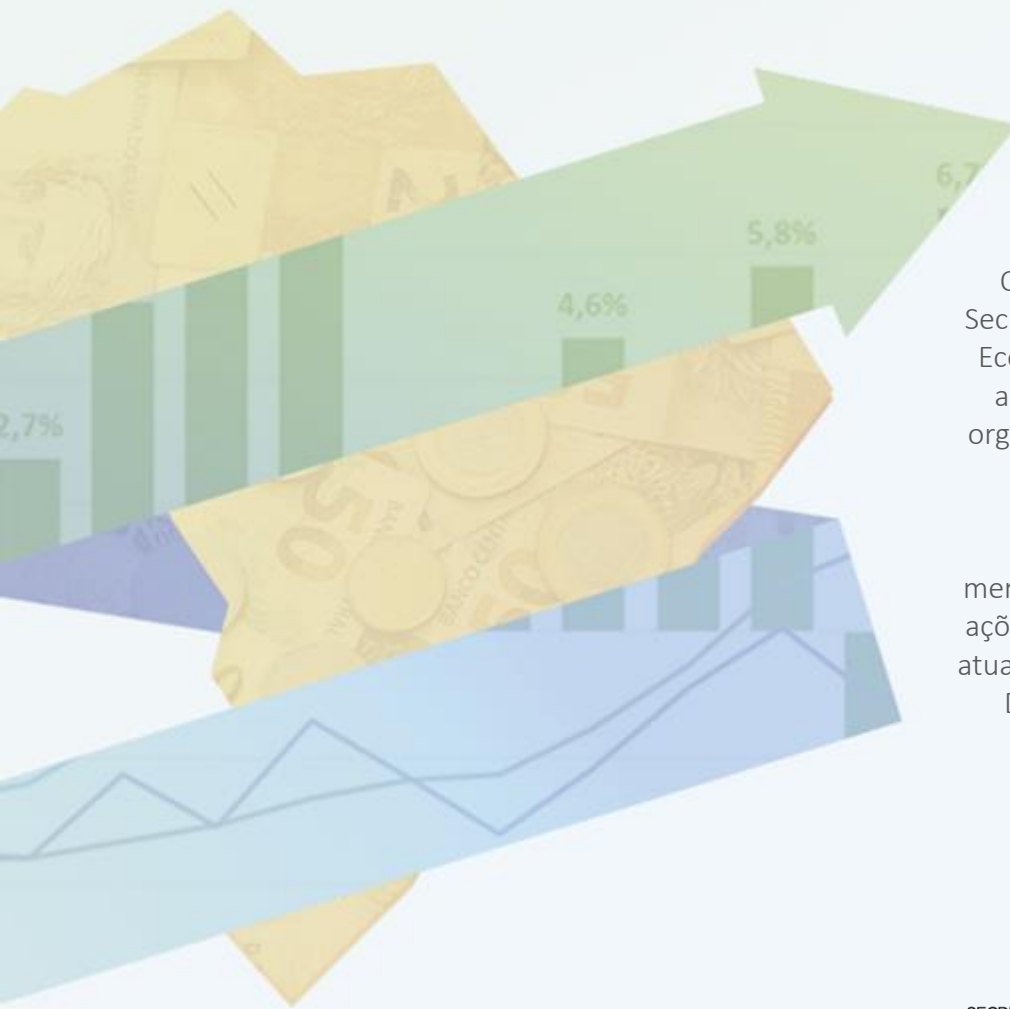

PANORAMA MACROECONÔMICO

Março de 2017



O Panorama Macroeconômico da Secretaria de Planejamento e Assuntos Econômicos (SEPLAN) é um conjunto amplo de dados sobre conjuntura, organizados a partir de diversas fontes primárias de acesso público.

O conteúdo deste material é meramente informativo, não indicando ações prospectivas nem delimitando a atuação do Ministério do Planejamento, Desenvolvimento e Gestão (MP).

Índice

Destaques desta Edição.....	4
Expectativas de Mercado.....	39
Atividade Econômica	
PIB e Atividade Econômica Trimestral.....	48
Atividade Econômica Mensal.....	63
Outros Indicadores de Atividade.....	73
Emprego e Renda.....	91
Preços e Inflação.....	99
Mercado de Crédito.....	113
Mercados Financeiros.....	126
Comércio Exterior.....	135
Contas Externas.....	151
Contas Públicas.....	162
Economia Internacional.....	173



DESTAQUES DESTA EDIÇÃO

Evolução Trimestral do PIB

Varição acum. 4 trimestres (%)

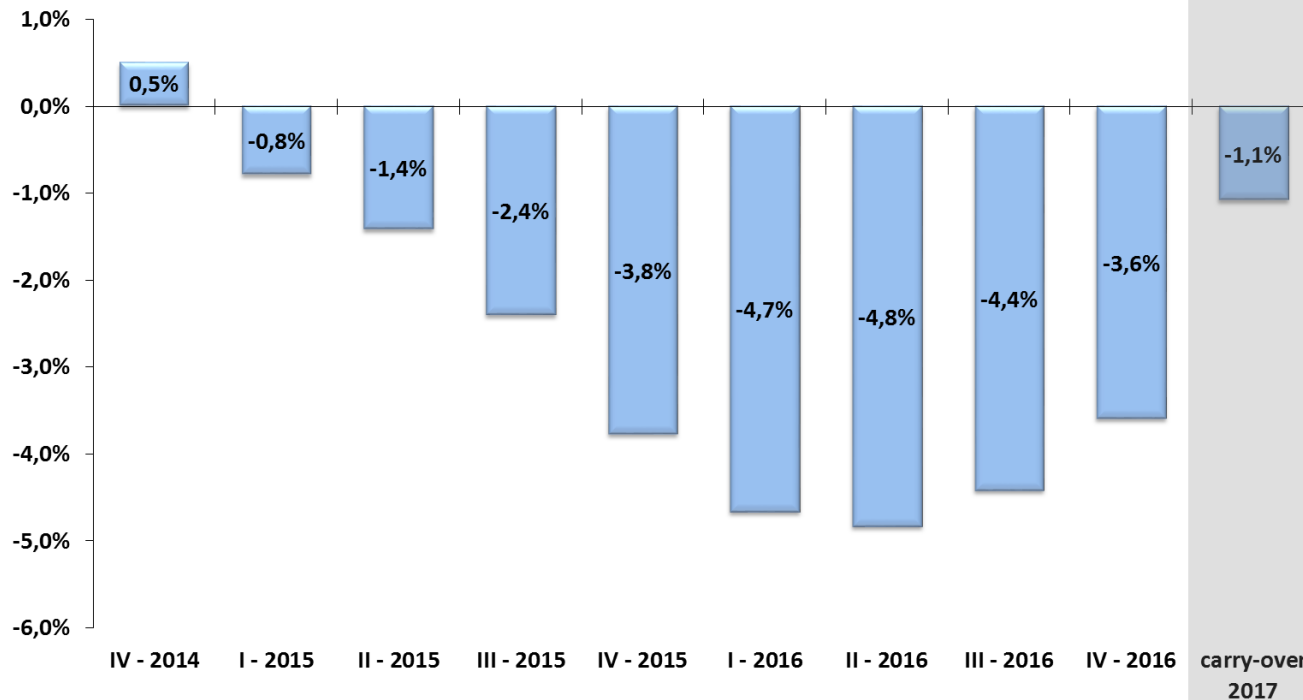

Fonte: IBGE, Contas Nacionais Trimestrais.

Evolução Trimestral dos Componentes da Oferta do PIB

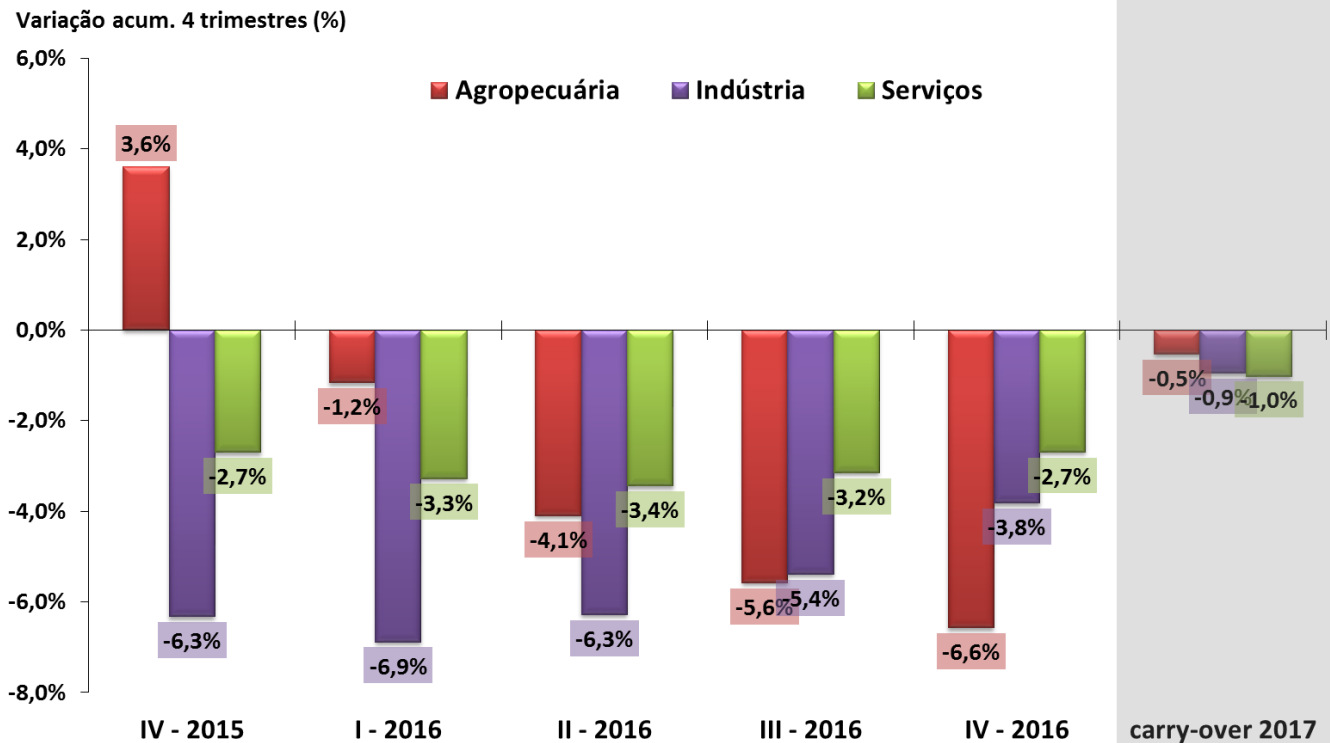

Fonte: IBGE, Contas Nacionais Trimestrais.

Evolução Trimestral dos Componentes da Demanda do PIB

Variação acum. 4 trimestres (%)

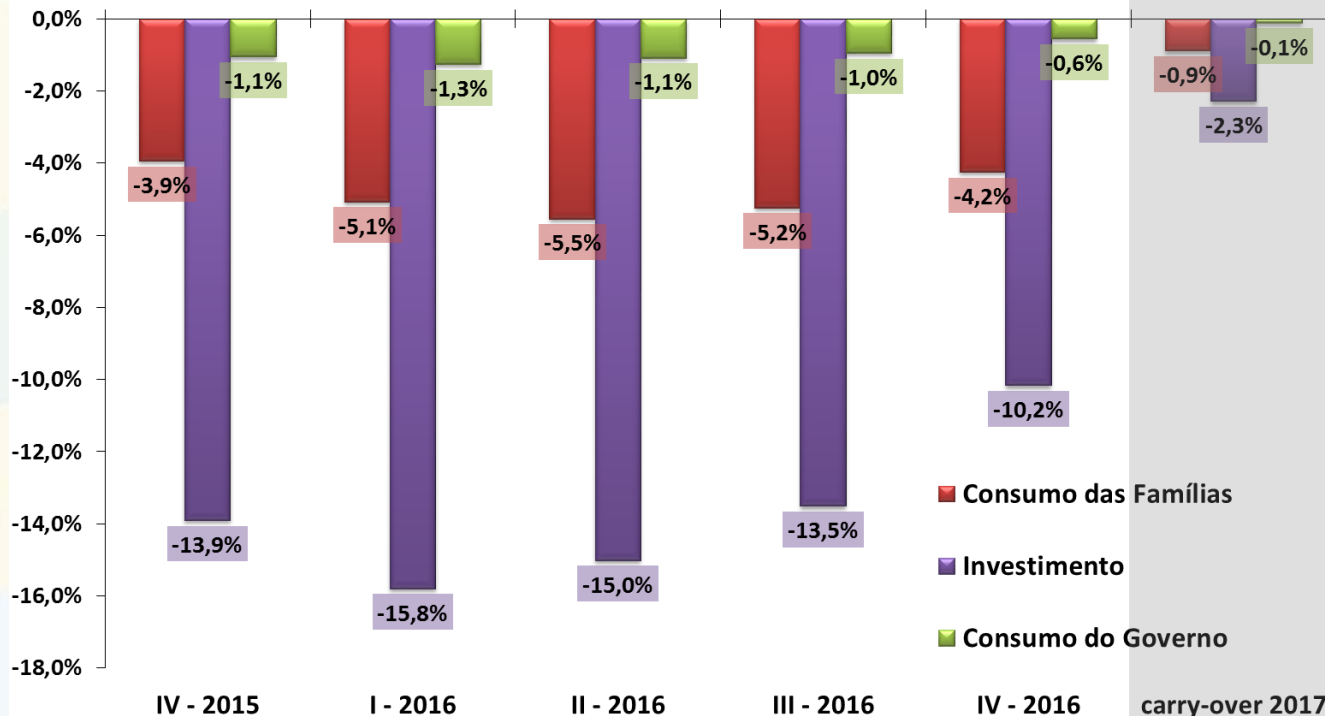

Fonte: IBGE, Contas Nacionais Trimestrais.

PIB anual e componentes pelo lado da oferta

Taxa de Variação Anual (%)

■ 2014 ■ 2015 ■ 2016 ■ carry-over 2017*

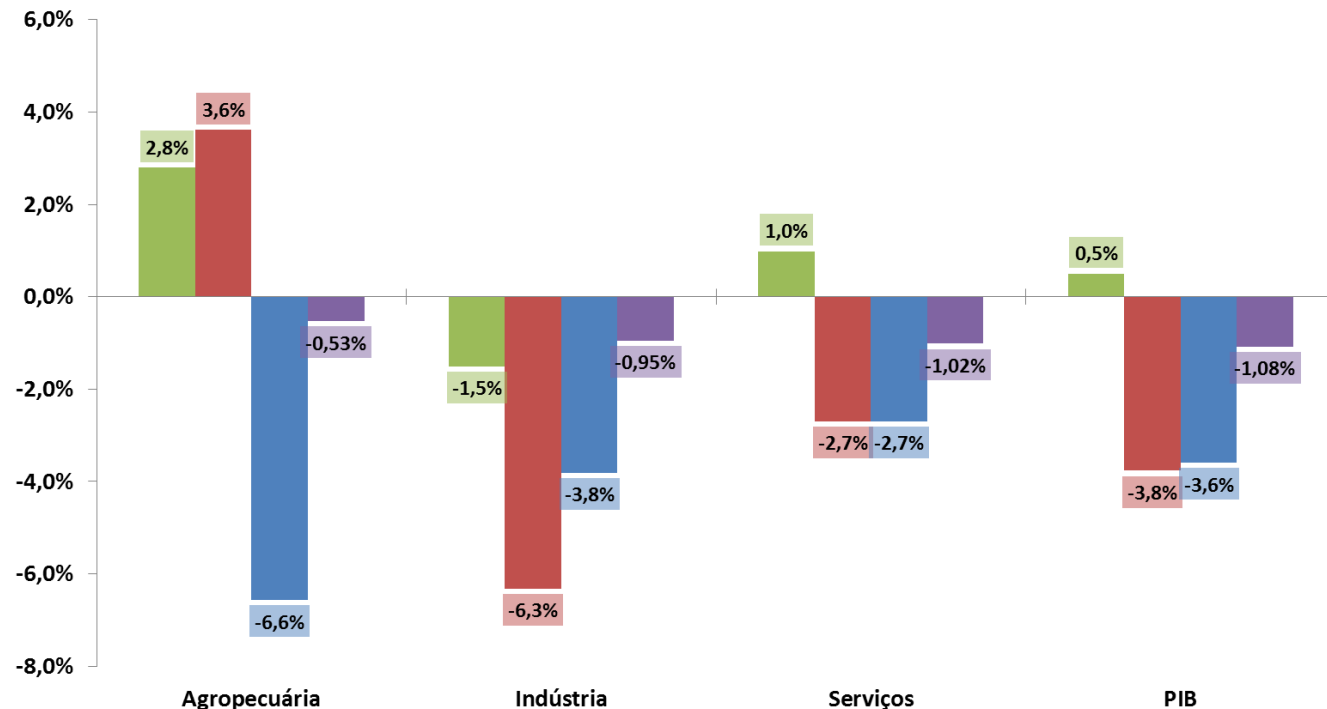

Fonte: IBGE, Contas Nacionais Trimestrais. Nota: * Carry-over 2017 = 4º trim/2016 dessazonalizado ante 2016.

PIB anual e componentes pelo lado da demanda

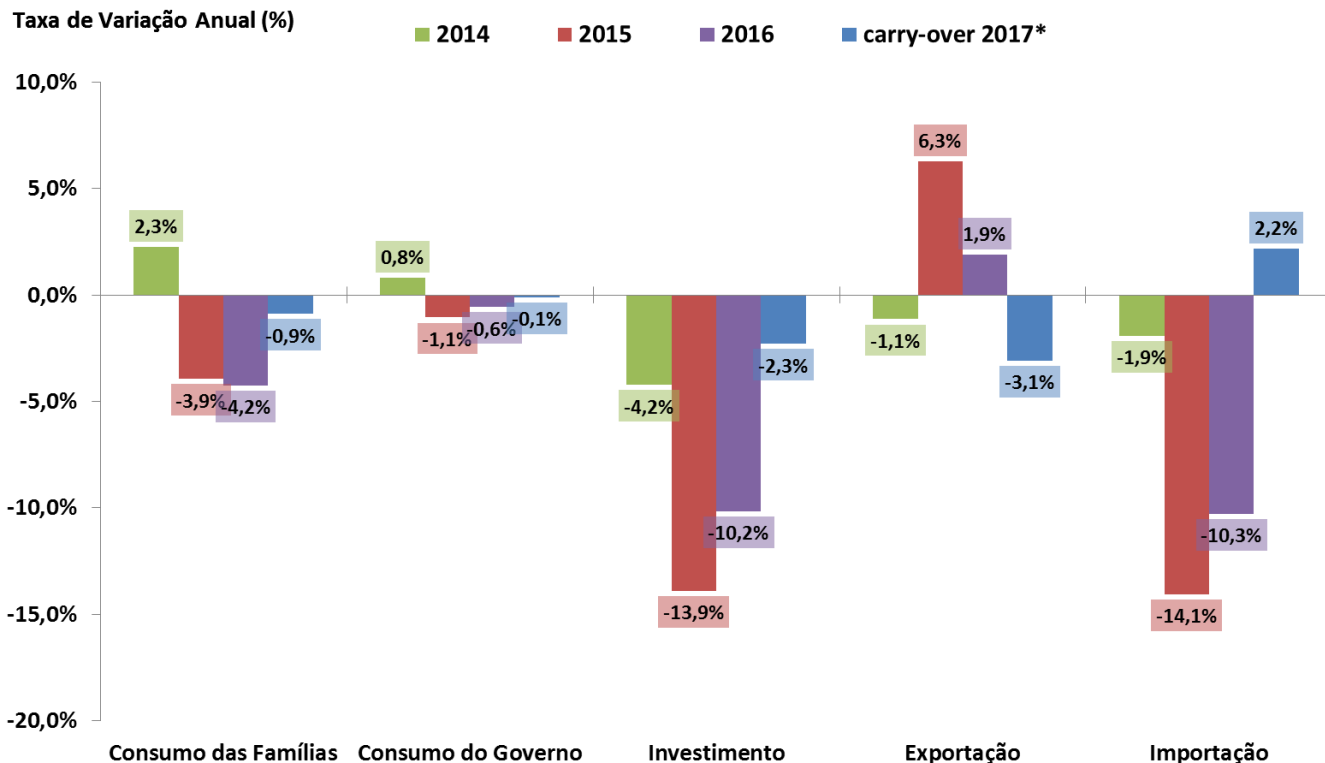

Fonte: IBGE, Contas Nacionais Trimestrais. Nota: * Carry-over 2017 = 4º trim/2016 dessazonalizado ante 2016.

PIB Agropecuário e Principais Culturas

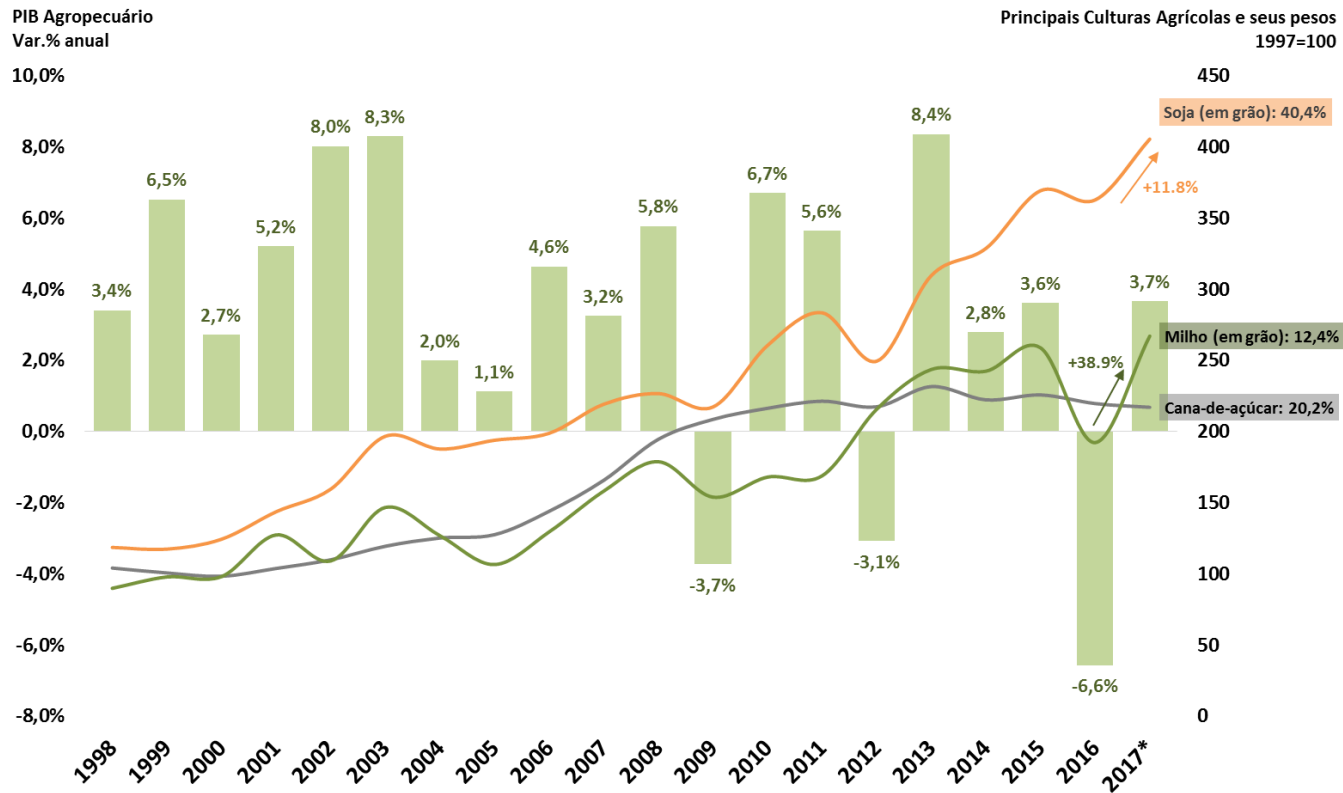

Fonte: IBGE. *LSPA - previsão da safra de grãos de janeiro de 2017.

Evolução trimestral do IBC-Br e do PIB

Taxa de Variação Trimestral (%) com Ajuste Sazonal

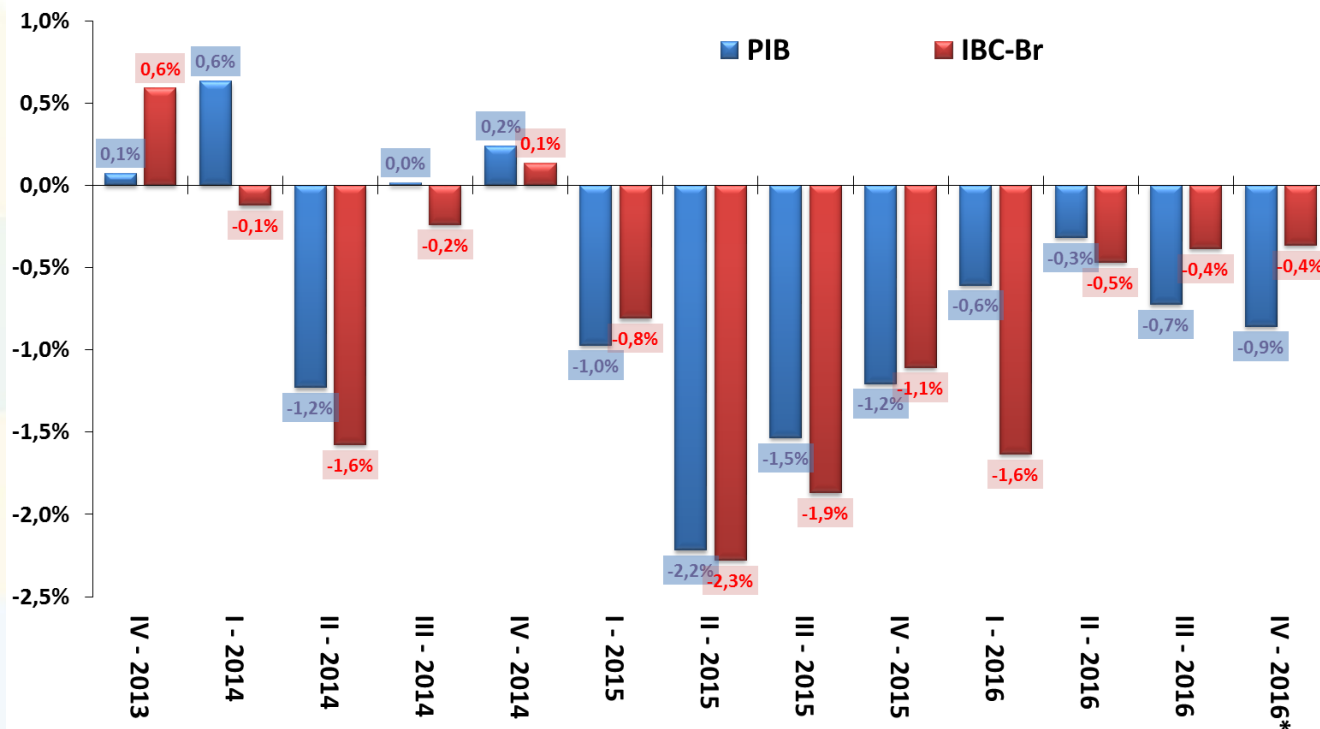

Fonte: IBGE e BCB. *Estimativa SEPLAN: PIB estimado para o 4º trimestre com base nas séries mensais de atividade.

Desempenho Mensal da Atividade Econômica

IBC-Br, Safra Agrícola (MM12) e Produção Industrial
Com Ajuste Sazonal (Média 2013=100)

Vendas no Comércio e Volume de Serviços
Com Ajuste Sazonal (Média 2013=100)

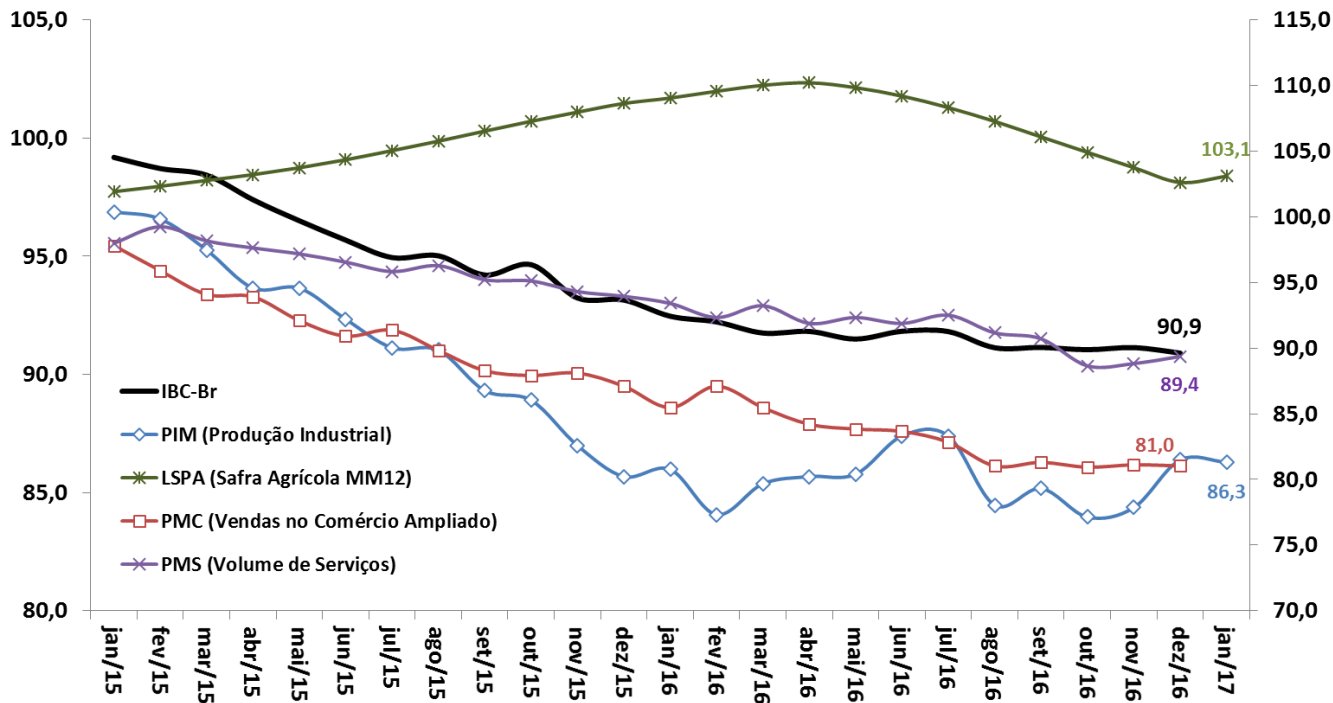

Fonte: BCB: Índice de Atividade Econômica do Banco Central - Brasil. IBGE/MP: Pesquisa Industrial Mensal (PIM), Pesquisa Mensal do Comércio (PMC), Pesquisa Mensal de Serviços (PMS) e Levantamento Sistemático da Produção Agrícola (LSPA)

Desempenho Mensal da Atividade Econômica

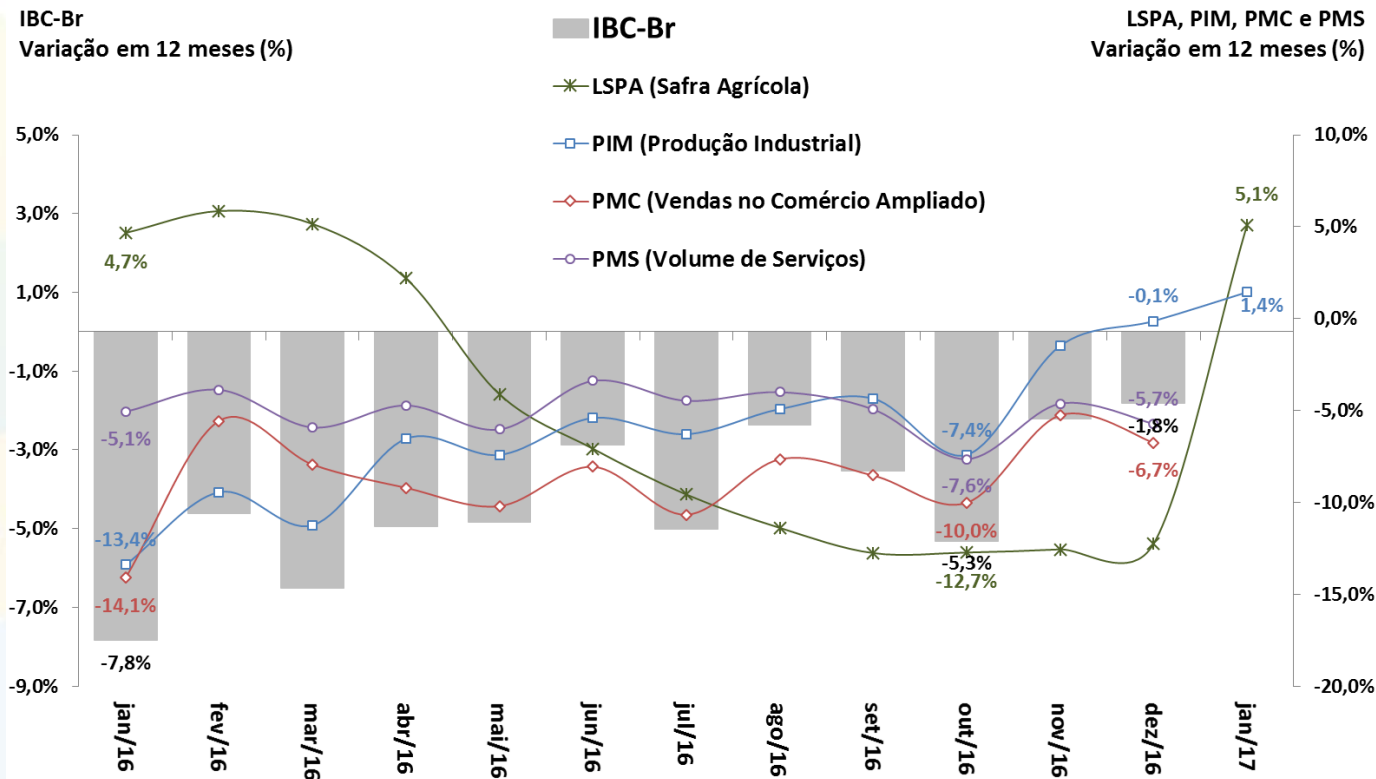

Fonte: BCB: Índice de Atividade Econômica do Banco Central – Brasil. IBGE/MP: Pesquisa Industrial Mensal (PIM), Pesquisa Mensal do Comércio (PMC) e Pesquisa Mensal de Serviços (PMS).

Indústria: Produção e NUCI

Produção Industrial
Com Ajuste Sazonal (Média 2012=100)

Nível de Utilização da Capacidade Instalada na Indústria
Com Ajuste Sazonal

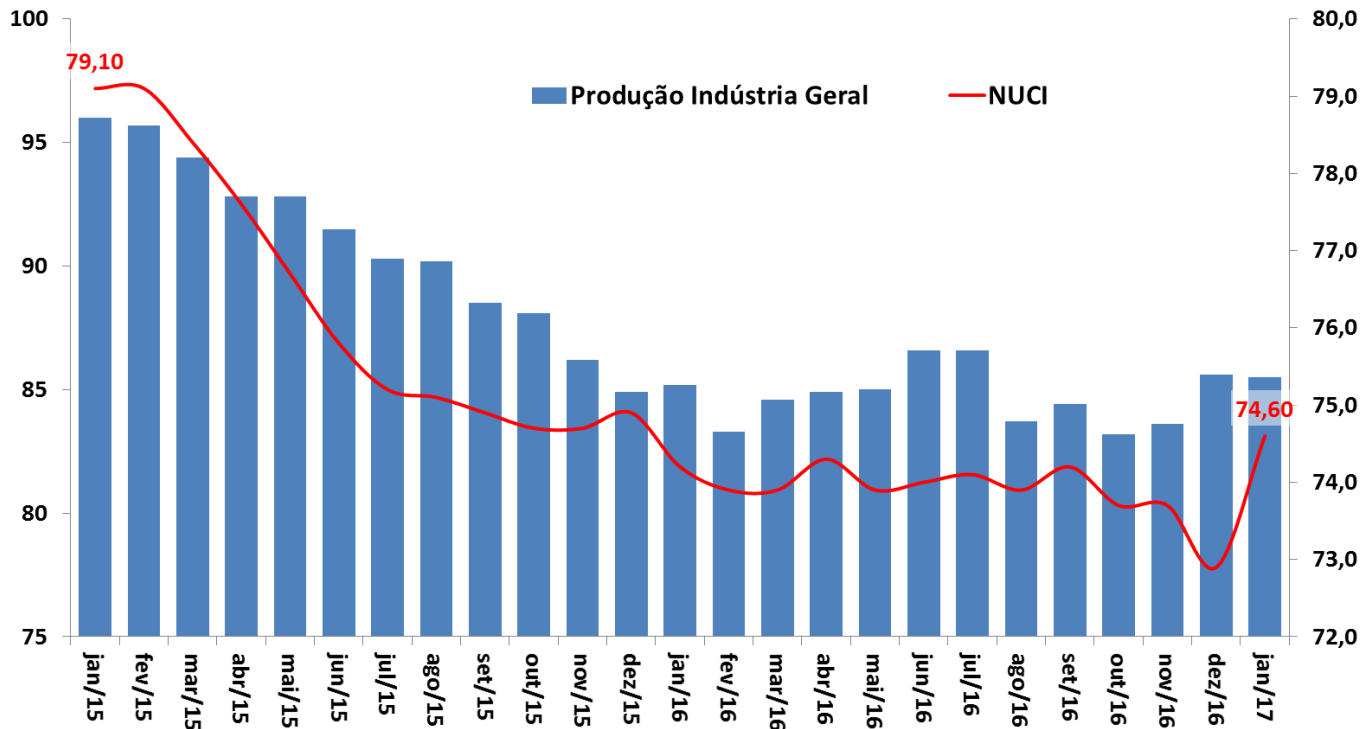

Fonte: IBGE/MP, Pesquisa Industrial Mensal (PIM), e FGV.

Produção Industrial e Categorias Econômicas

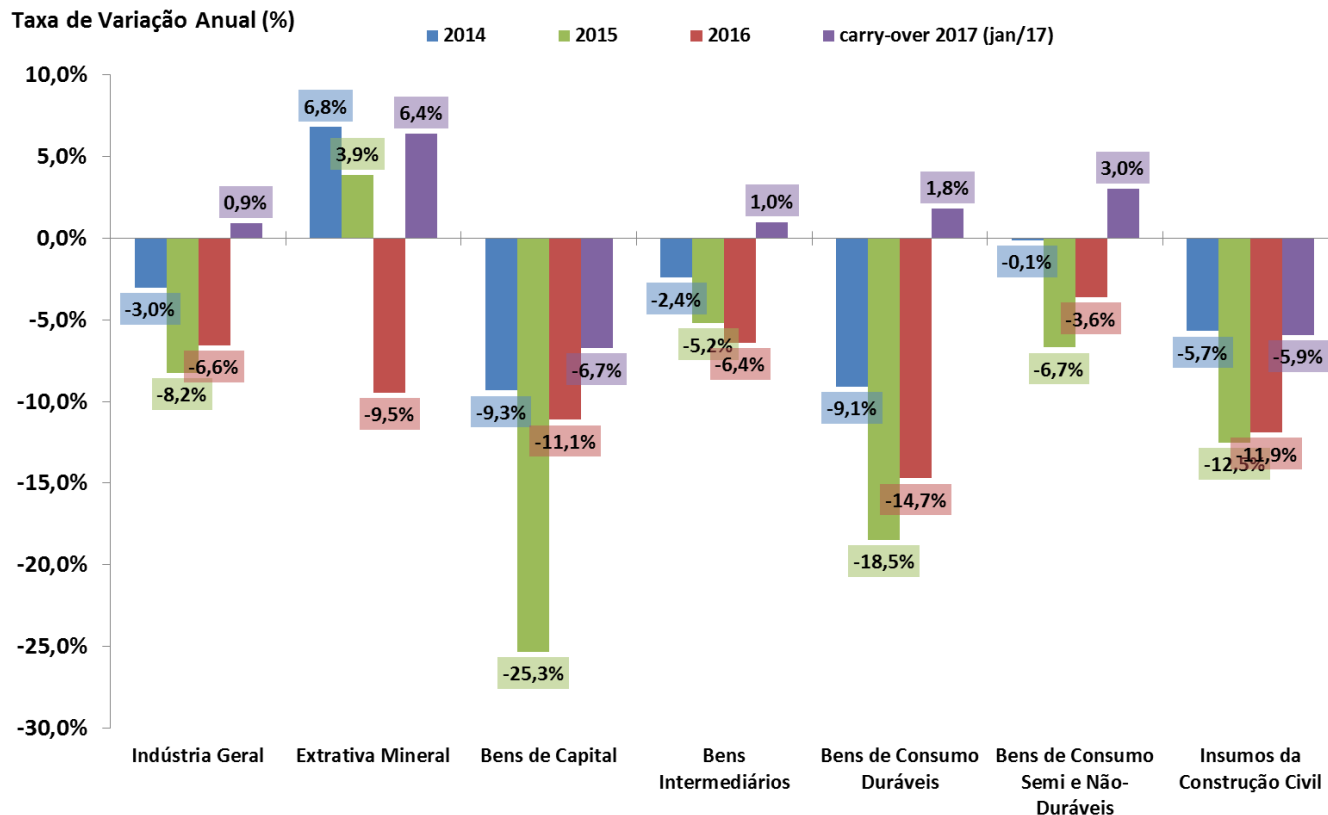

Fonte: IBGE/MP, Pesquisa Industrial Mensal (PIM). *Carry-over de 2017 = dez/2016 dessaz. ante a média de 2016.

Produção Industrial e Categorias Econômicas

Produção Industrial por Atividade
Com Ajuste Sazonal (Média 2002=100)

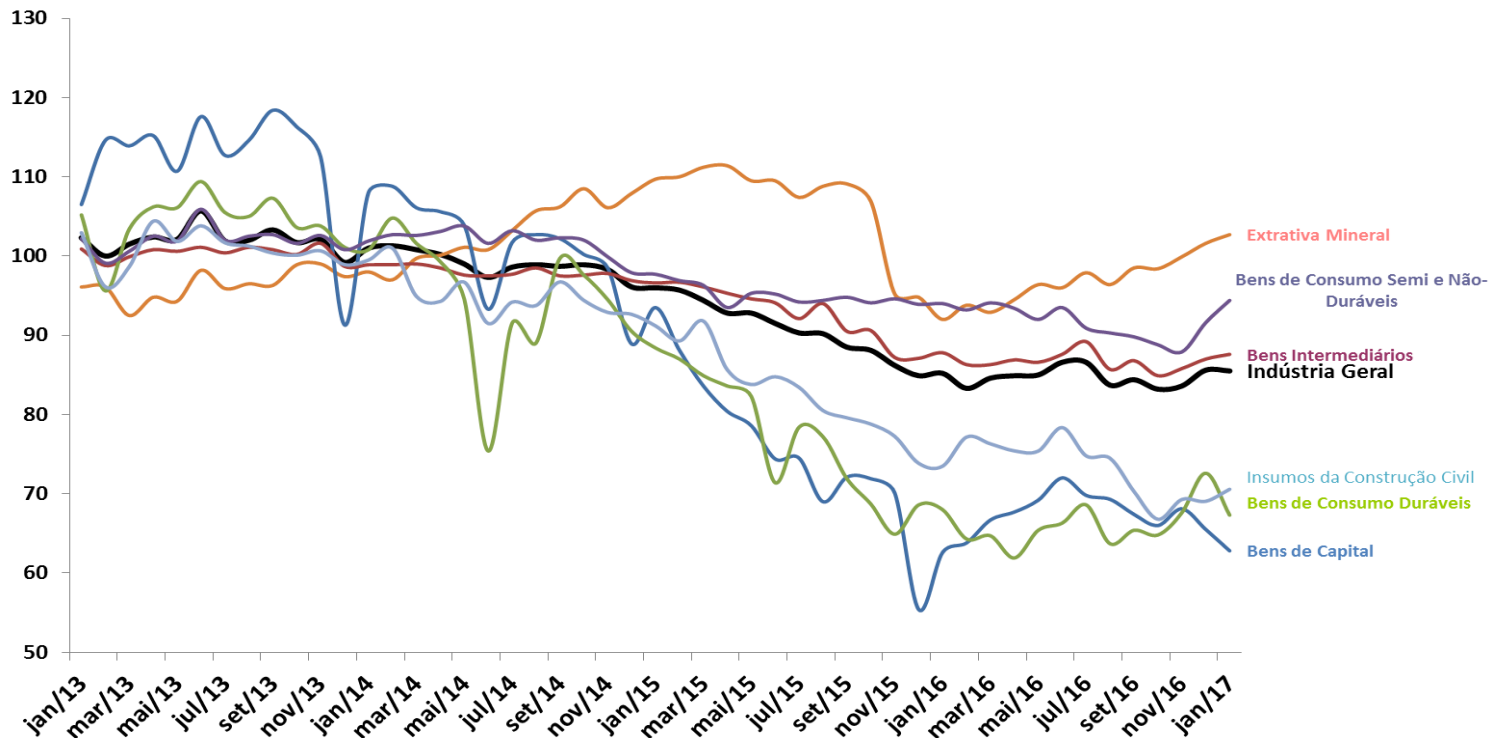

Fonte: IBGE/MP, Pesquisa Industrial Mensal (PIM).

FGV: Indicadores de Confiança da Economia

Indicadores de Confiança - Sondagens IBRE-FGV
Média Móvel Trimestral

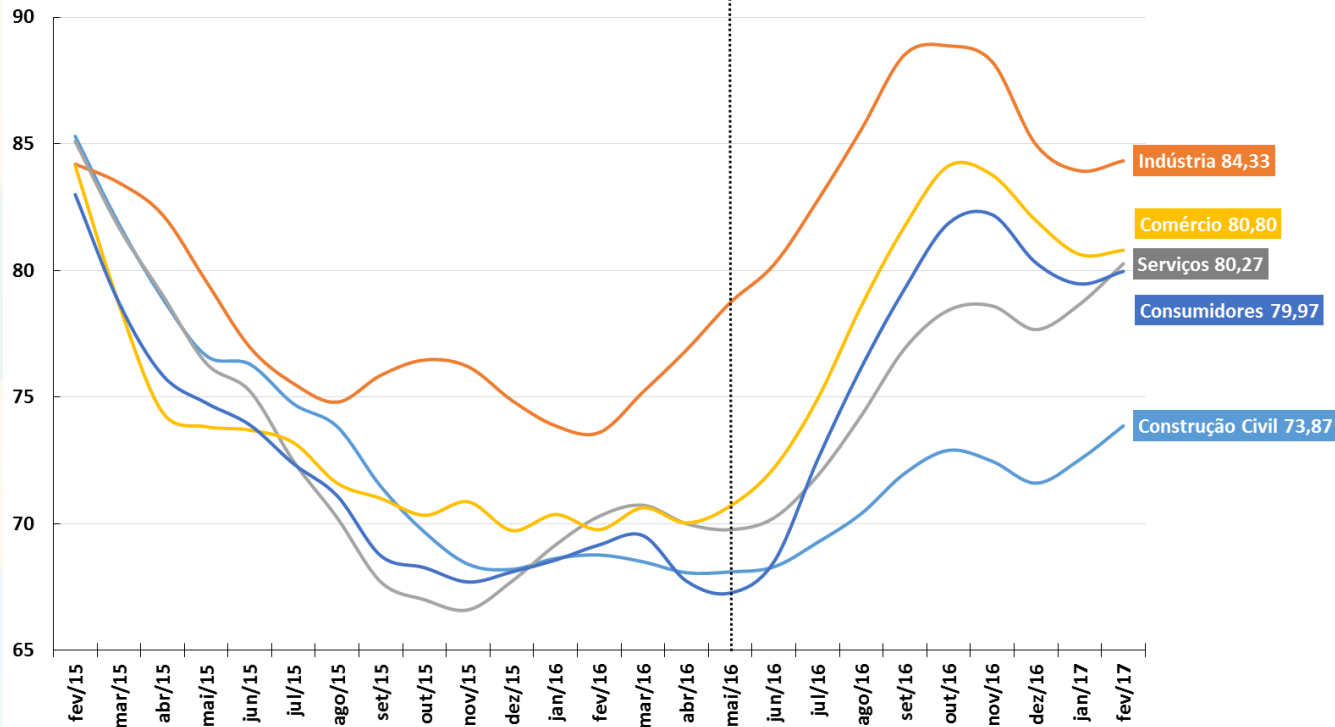

Fonte: FGV.

Vendas de Supermercados

Vendas de Supermercado
Dados Com Ajuste Sazonal*

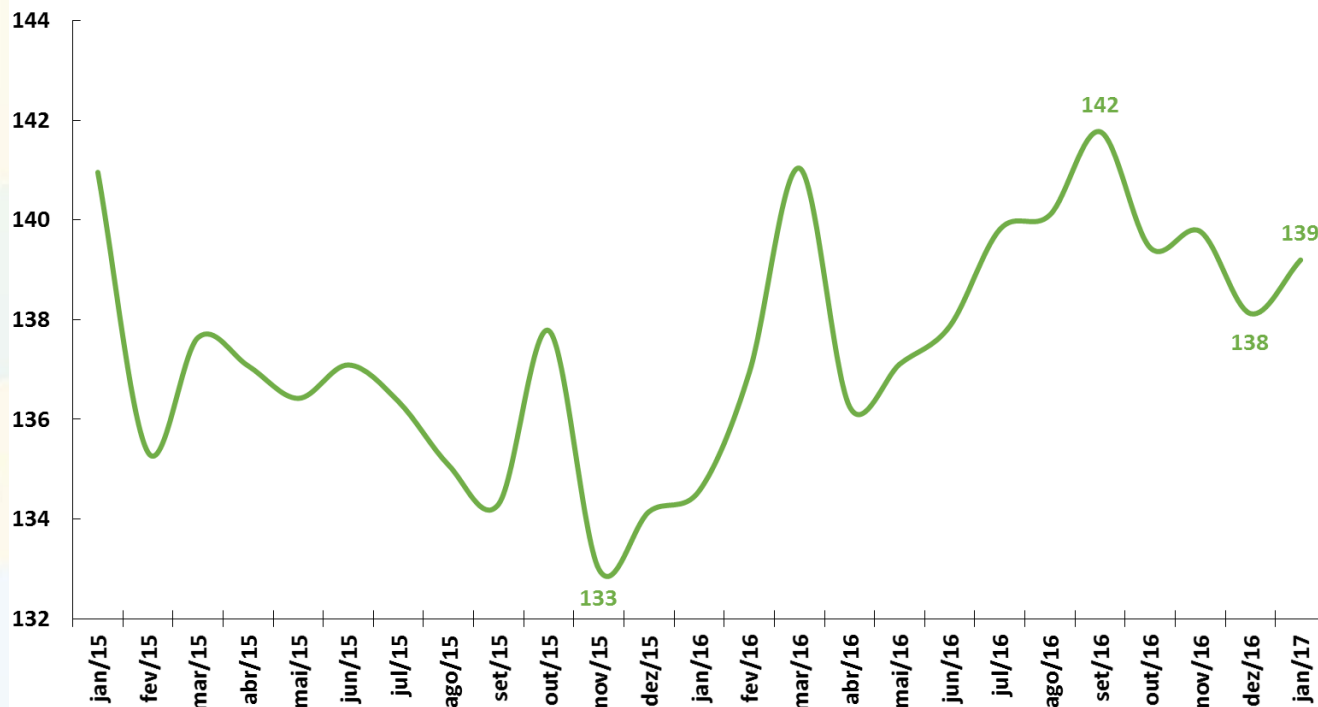

Fonte: ABRAS. *Ajuste sazonal da série: SEPLAN-MP. Série dessazonalizada pelo X-13Arima-Seats/X12-Arima.

Utilização da Capacidade Instalada

Utilização da Capacidade Instalada (CNI)
Dados Com Ajuste Sazonal

Nível de Utilização da Capacidade Instalada da Indústria (FGV)
Dados Com Ajuste Sazonal

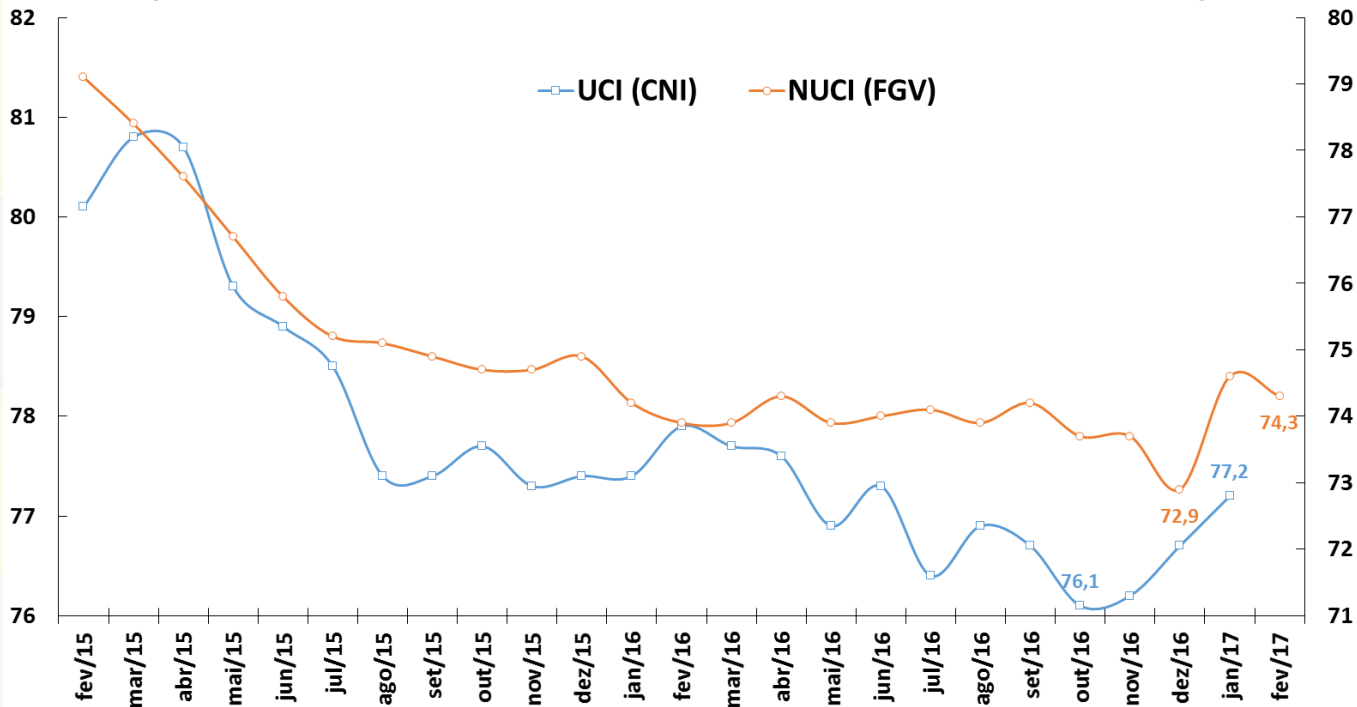

Fonte: CNI e FGV.

Produção da Indústria Automotiva

Produção Total de Autoveículos
Média Diária de Unidades Produzidas ao Mês
Dados Com Ajuste Sazonal

Produção Caminhões
Média Diária de Unidades Produzidas ao Mês
Dados Com Ajuste Sazonal*

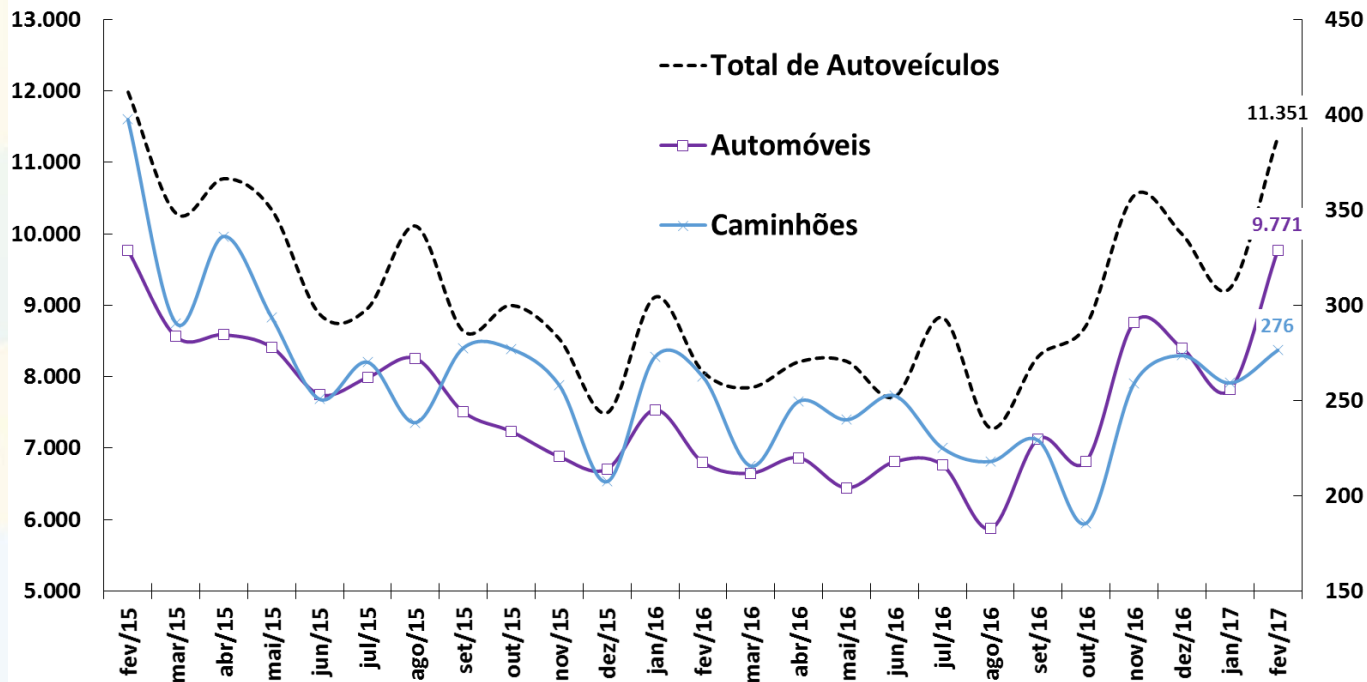

Fonte: ANFAVEA. *Ajuste sazonal da série: SEPLAN-MP. Série dessazonalizada pelo X-13Arima-Seats/X12-Arima.

Produção da Indústria Automotiva

Varição de Estoque
Média Diária Mensal

Produção, Licenciamento e Exportação
Média Diária Mensal - Dados Dessazonalizados*

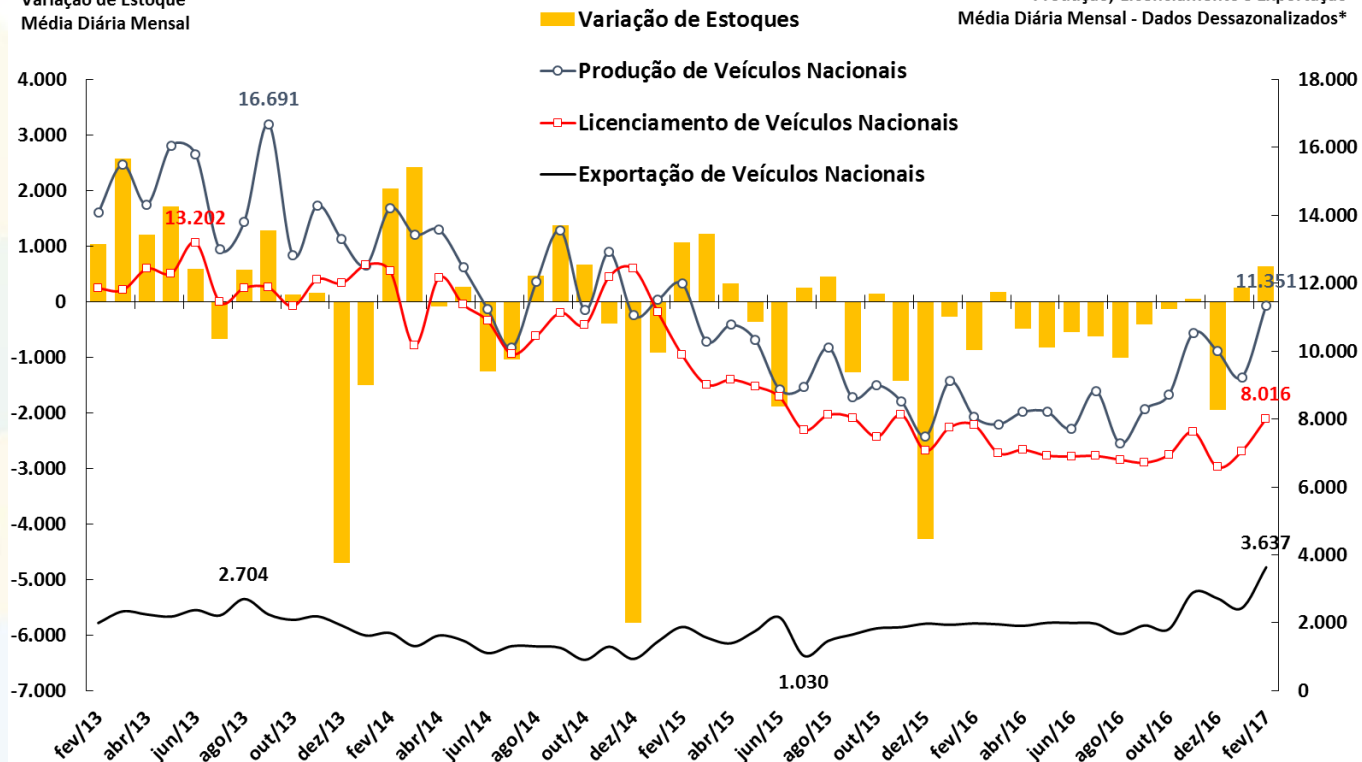

Fonte: Anfavea e Fenabrave. *Ajuste sazonal da série: SEPLAN-MP. Série dessazonalizada pelo X-13Arima-Seats/X12-Arima.

Produção de Petróleo e Gás Natural

Produção Nacional de Petróleo e Gás Natural
Em Milhões de Barris de Óleo Equivalente por Mês

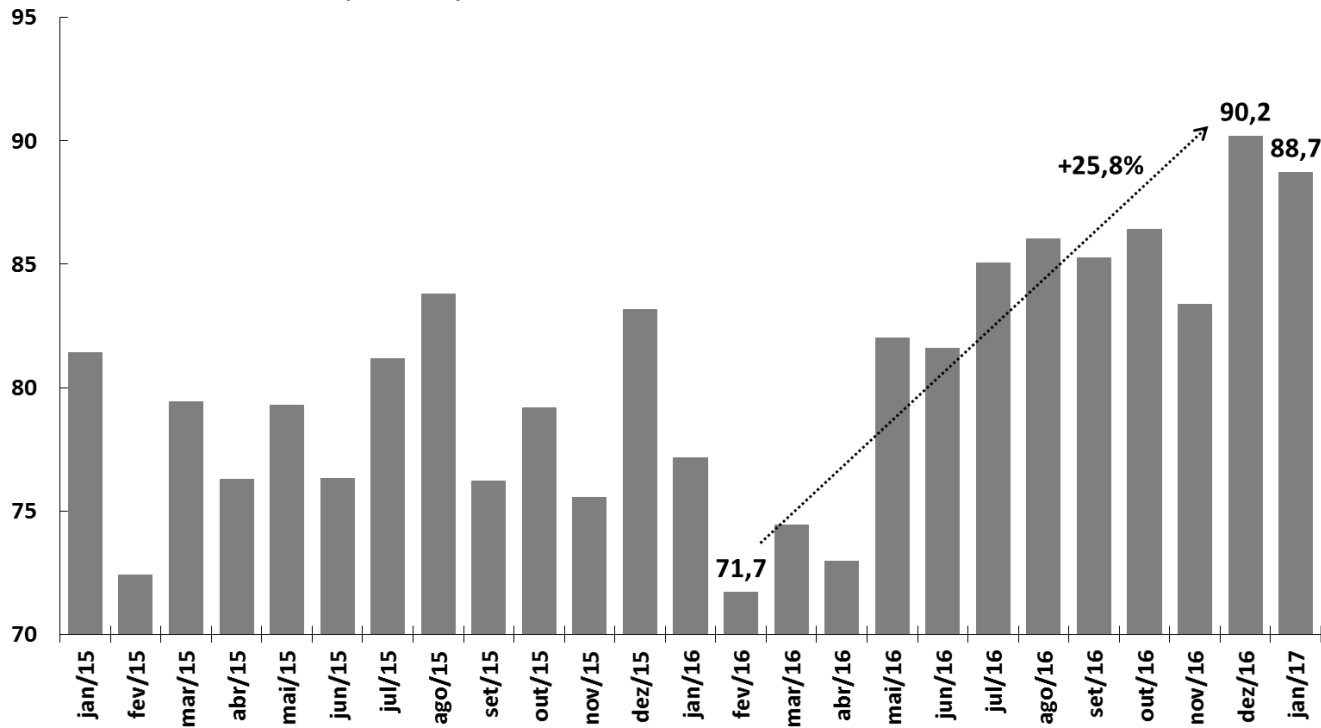

Fonte: ANP.

Consumo de Energia Elétrica

Consumo Total de Energia Elétrica
Em Milhões de MWh
Dados Com Ajuste Sazonal*

Consumo Industrial de Energia Elétrica
Em Milhões de MWh
Dados Com Ajuste Sazonal*

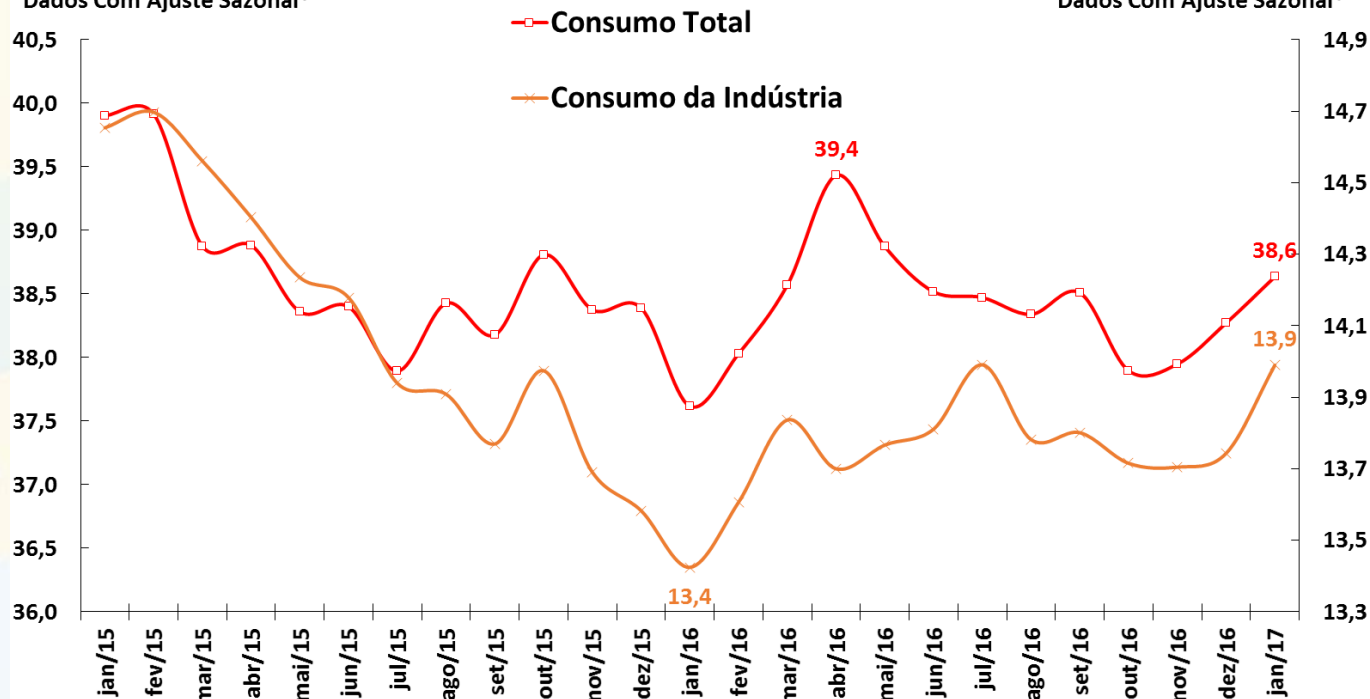

Fonte: ANEEL. *Ajuste sazonal da série: SEPLAN-MP. Série dessazonalizada pelo X-13Arima-Seats/X12-Arima.

Venda de Papelão Ondulado

Venda de Papelão Ondulado
Em Milhares de Toneladas
Dados Com Ajuste Sazonal*

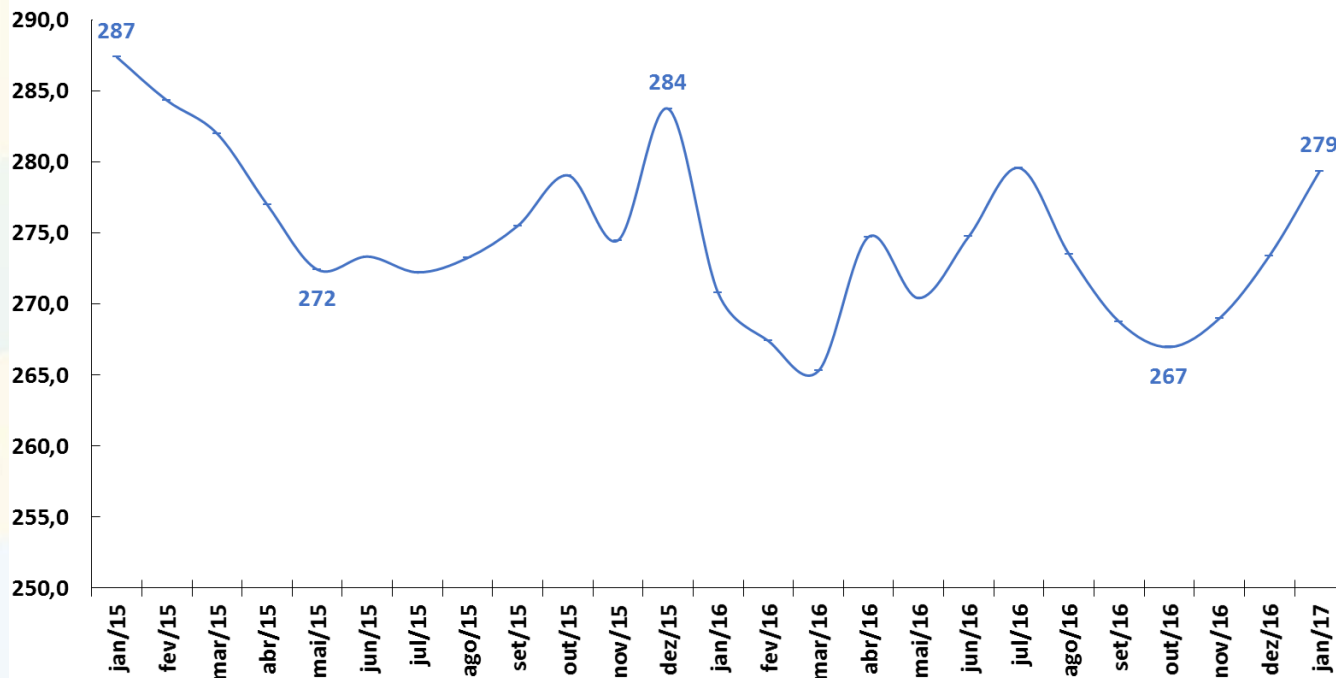

Fonte: ABPO. *Ajuste sazonal da série: SEPLAN-MP. Série dessazonalizada pelo X-13Arima-Seats/X12-Arima.

Inflação em 12 meses: principais índices

Índices de Preços

Em % - acumulado em 12 meses

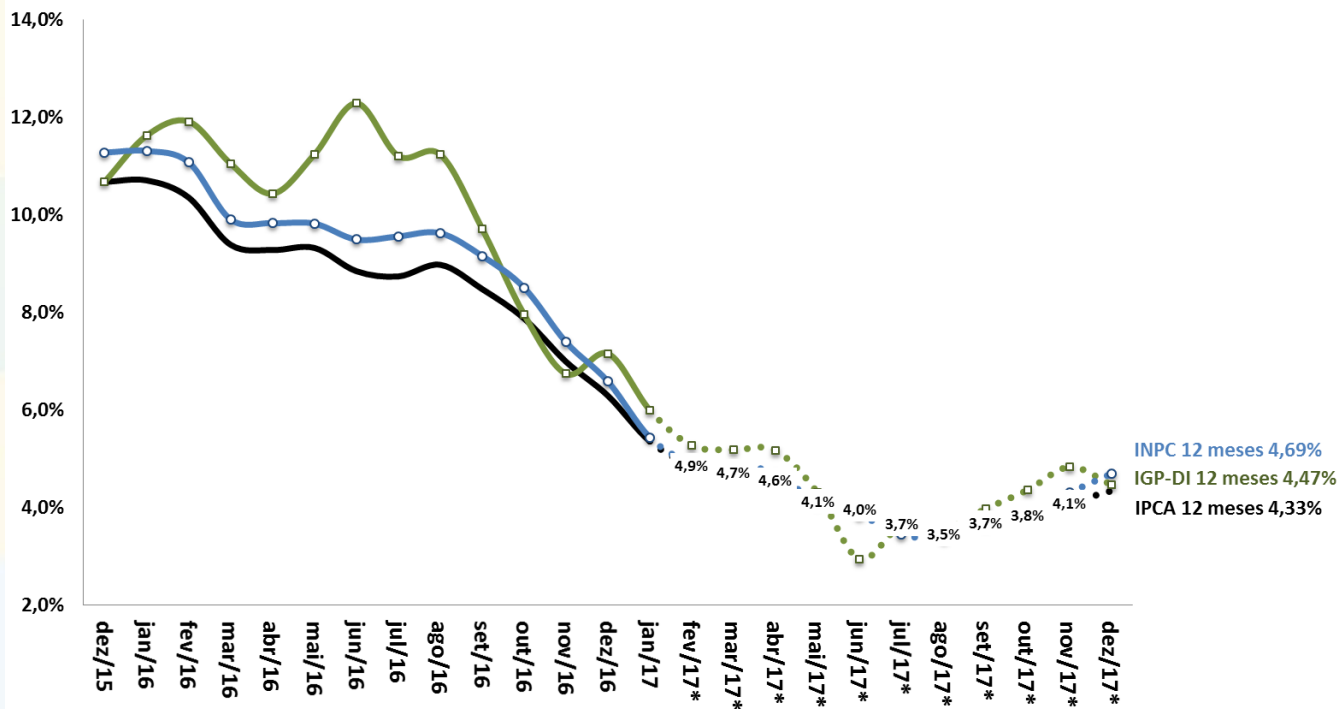

Fonte: IBGE. *Estimativa: Mediana Focus de 03/03/2017.

Novas Concessões de Crédito PJ e PF

Crédito às Empresas - Média Diária de Novas Concessões Reais (IPCA)
Com Ajuste Sazonal - R\$ milhões do último mês

Crédito às Famílias - Média Diária de Novas Concessões Reais (IPCA)
Com Ajuste Sazonal - R\$ milhões do último mês

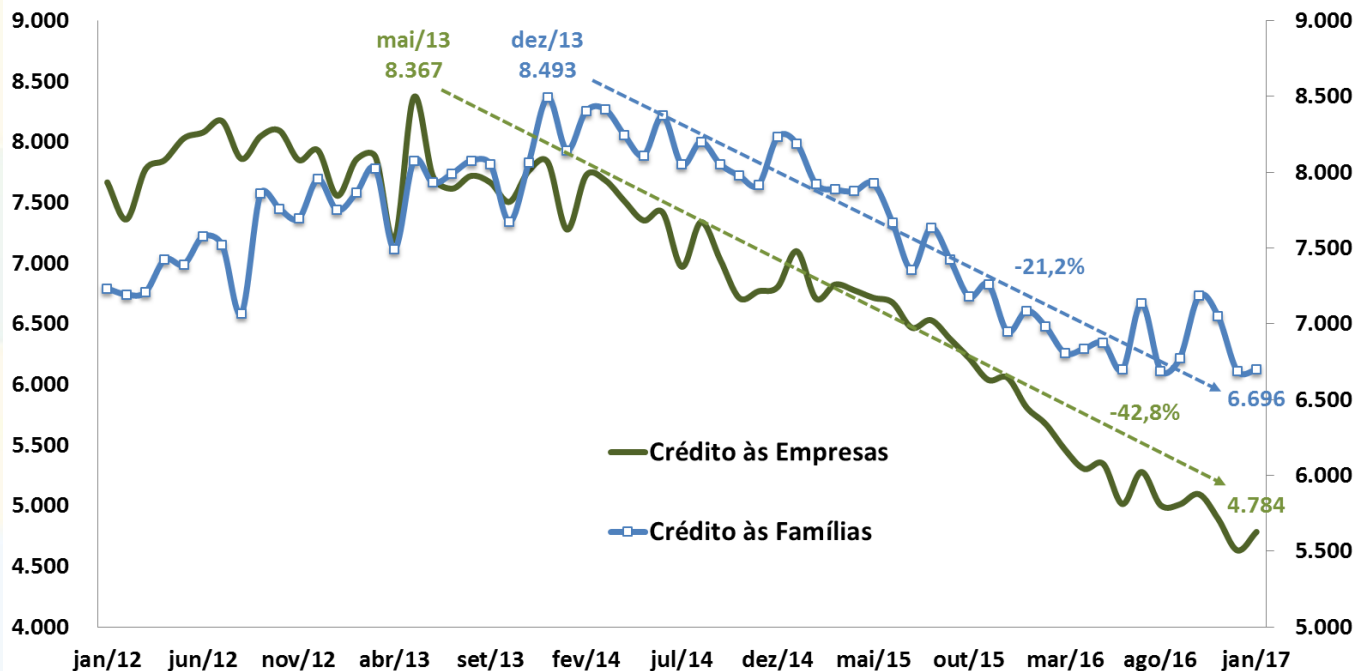

Fonte: BCB. *Ajuste sazonal da série: SEPLAN-MP. Série dessazonalizada pelo X-13Arima-Seats/X12-Arima.

Endividamento das Famílias

Endividamento* das Famílias - Outros Créditos
% da Renda Acumulada em 12 Meses

Endividamento* das Famílias - Crédito Habitacional
% da Renda Acumulada em 12 Meses

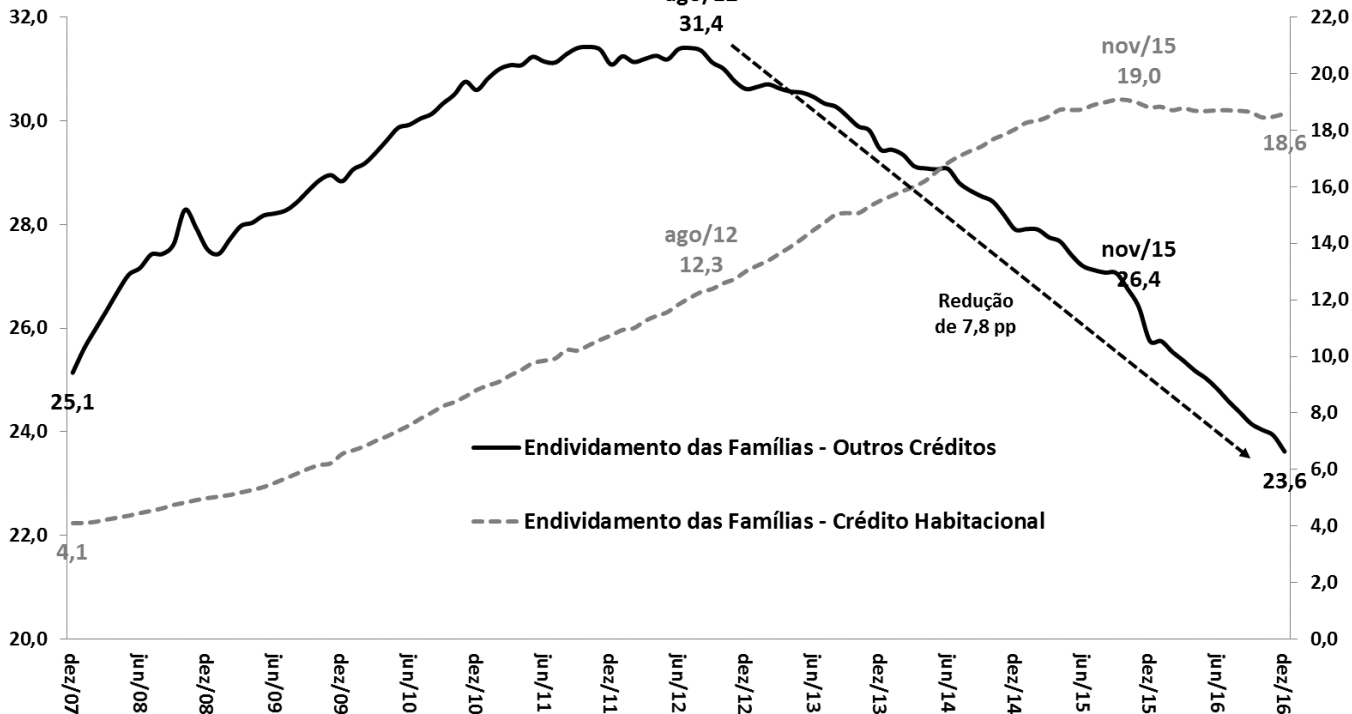

Fonte: BCB. *Endividamento = relação entre o valor atual das dívidas das famílias com o Sistema Financeiro Nacional e a renda das famílias acumulada nos últimos doze meses.

Comprometimento Financeiro da Renda das Famílias

Comprometimento* das Famílias - Outros Créditos
% da Renda Mensal - MM3 - Dados Dessazonalizados

Comprometimento* das Famílias - Crédito Habitacional
% da Renda Mensal - MM3 - Dados Dessazonalizados

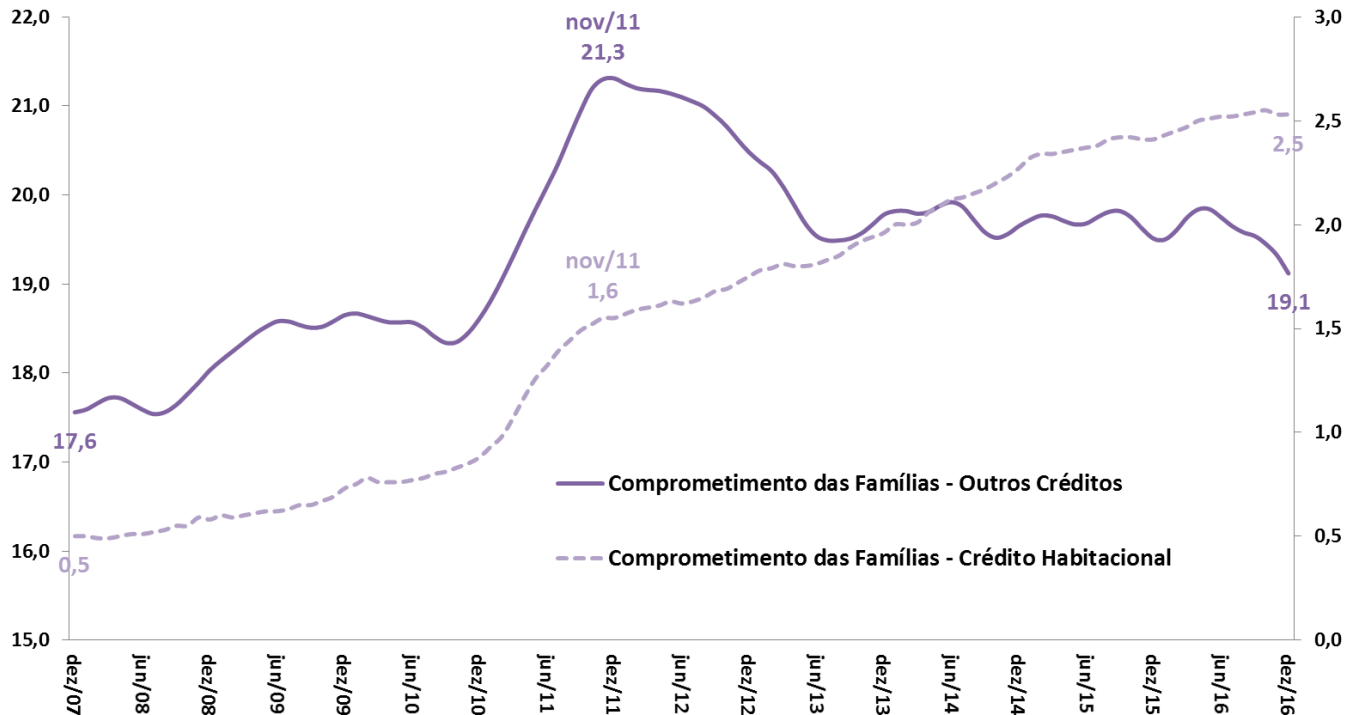

Fonte: BCB. *Comprometimento de renda = relação entre o valor correspondente aos pagamentos esperados para o serviço da dívida com o Sistema Financeiro Nacional e a renda mensal das famílias, em média móvel trimestral, ajustado sazonalmente.

Crédito Livre às Famílias: Spread e Inadimplência

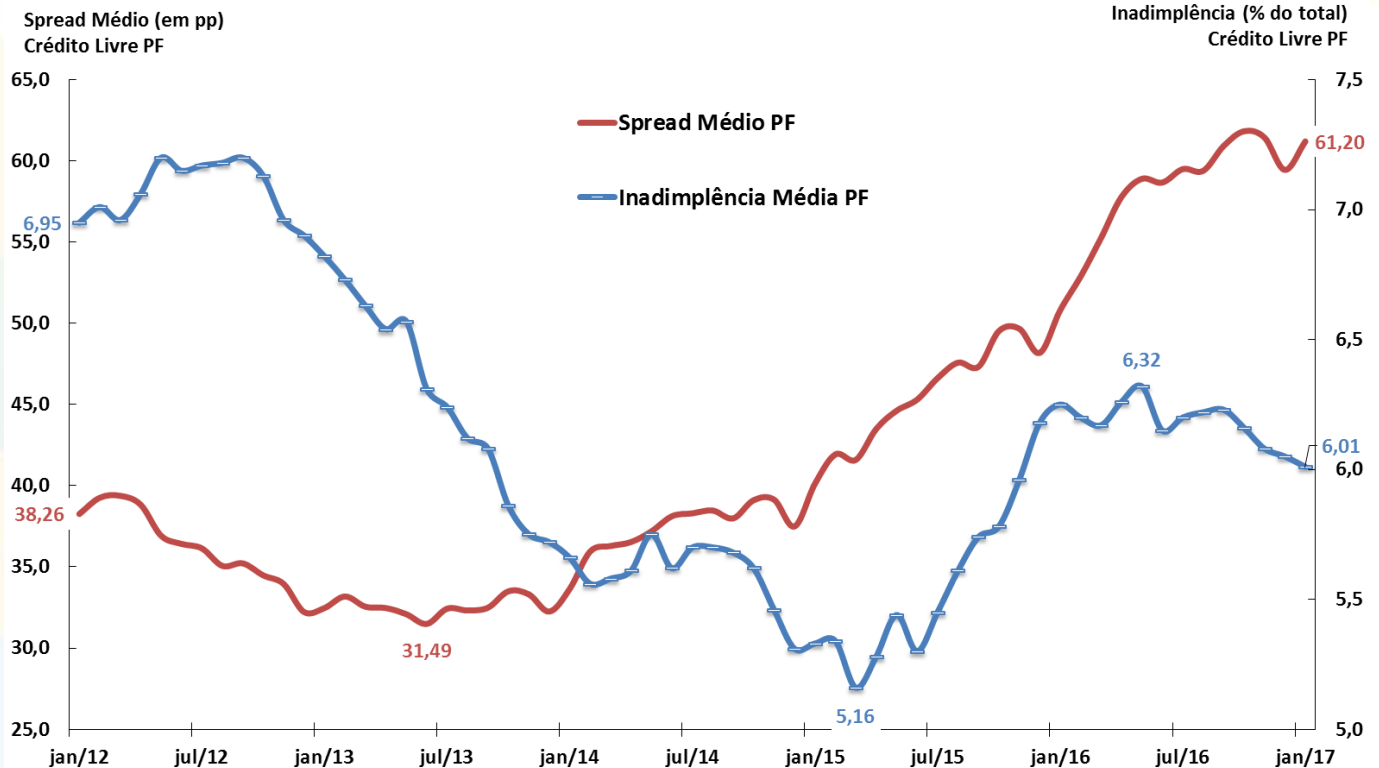

Fonte: BCB.

Evolução das Taxas Reais de Juros Ex-ante e Ex-post

Taxas de Juros Reais (CDI/IPCA) ex-ante e ex-post
Taxas Anualizadas (% aa)



Fonte: BCB e IBGE.

* Juros Reais ex-ante: razão CDI/IPCA esperada 12 meses à frente com base nos contratos de swap DI-Pré e na mediana Focus para o IPCA.

** Juros Reais ex-post: razão CDI/IPCA efetivamente observada acumulada 12 meses para trás.

Evolução da Percepção de Risco-Brasil

EMBi+ Brasil (spread p.b.)

Período de Investment Grade S&P e Fitch

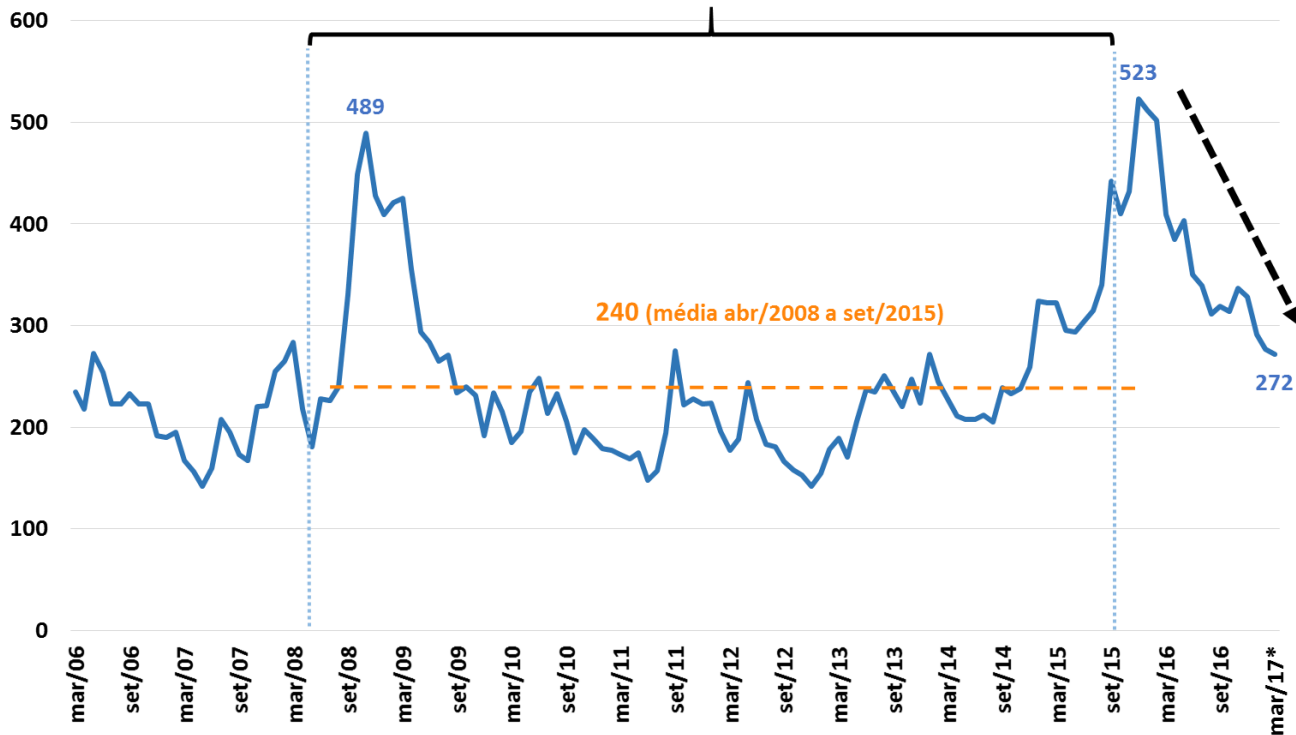

Fonte: JPMorgan. *Posição em 06/03/2017.

Balança Comercial Semanal: Saldo e Médias Diárias em 52 Semanas

Saldo da Balança Comercial
Acumulado em 52 Semanas
US\$ milhões FOB

Exportações e Importações
Média Diária Móvel de 52 Semanas
US\$ milhões FOB

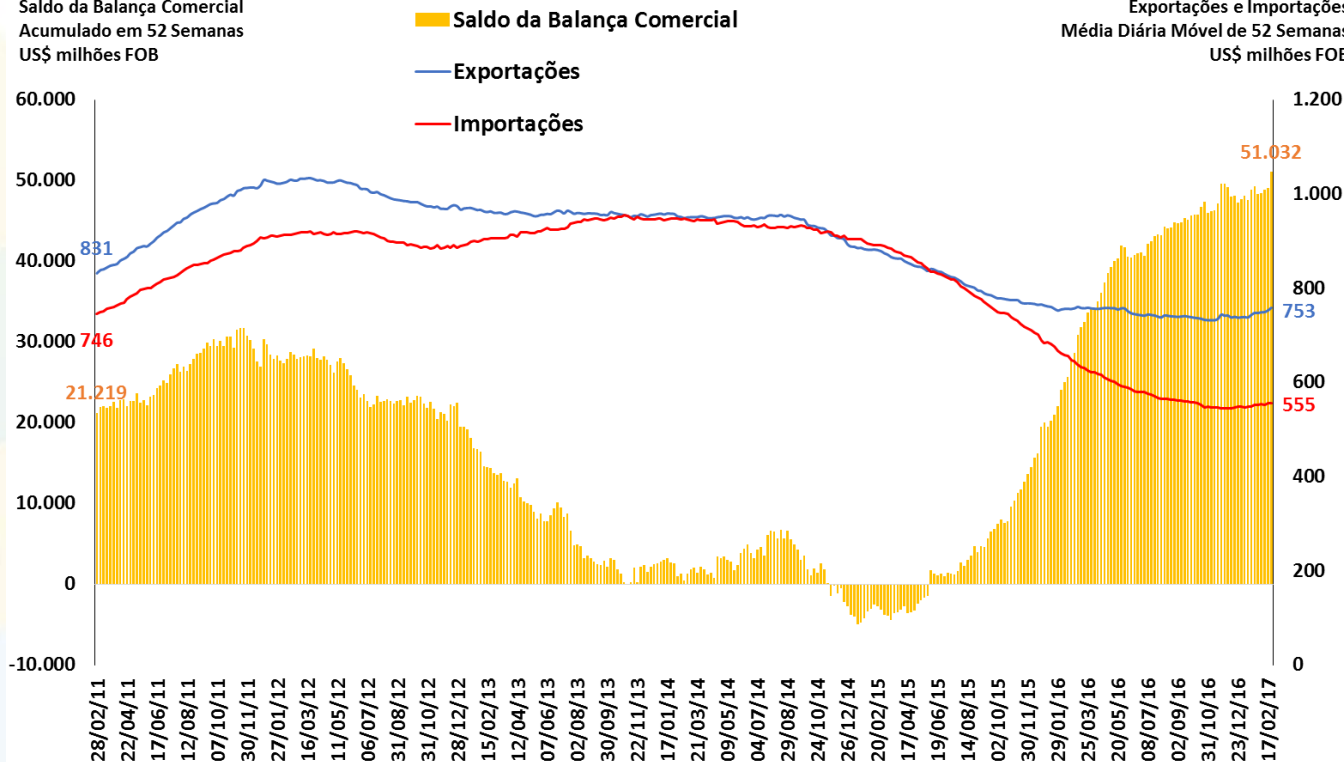

Fonte: SECEX/MDIC.

Preço Internacional das Commodities Brasileiras

Índice de Commodities Brasil em US\$
MM 12 meses (2006=100)

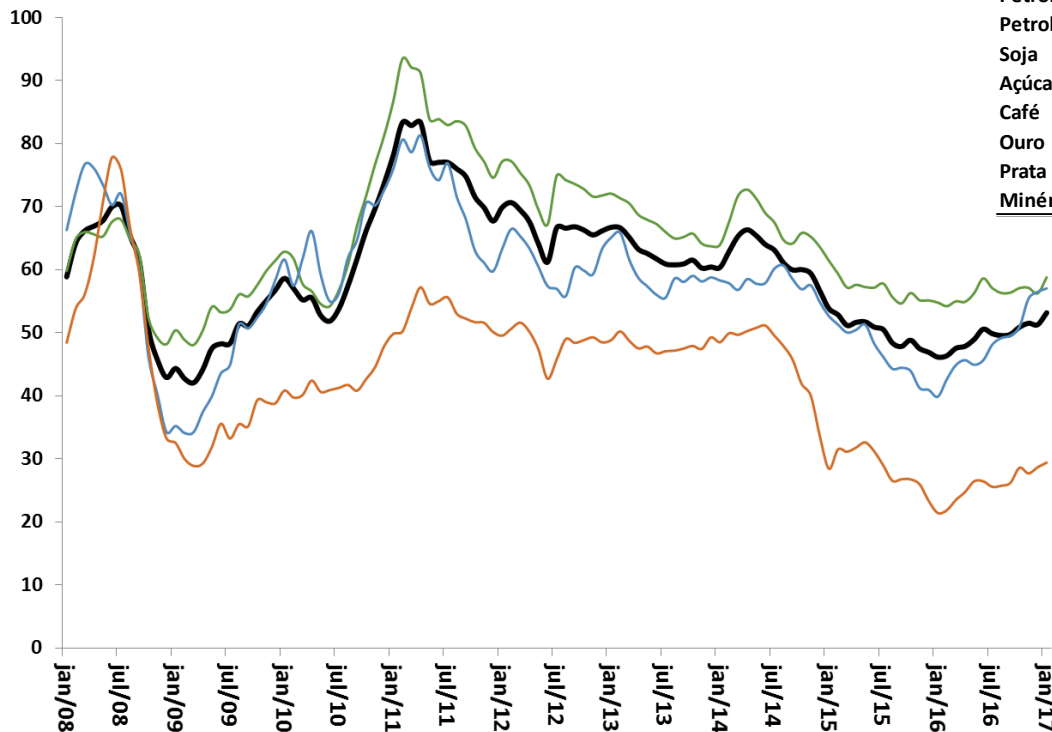

Valorização nos últimos 3 meses	
Petroleo WTI	12,5%
Petroleo Brent	16,3%
Soja	3,0%
Açúcar	16,7%
Café	8,1%
Ouro	7,0%
Prata	9,4%
Minério de Ferro	25,0%

IC-Br Agropecuária 56,2
IC-Br Metais 56,5
Índice de Commodities
Brasil (IC-Br) 51,3

IC-Br Energia 28,6

Fonte: BCB.

Saldo em Transações Correntes como % do PIB

Valores Acumulados em 12 Meses
Em % do PIB

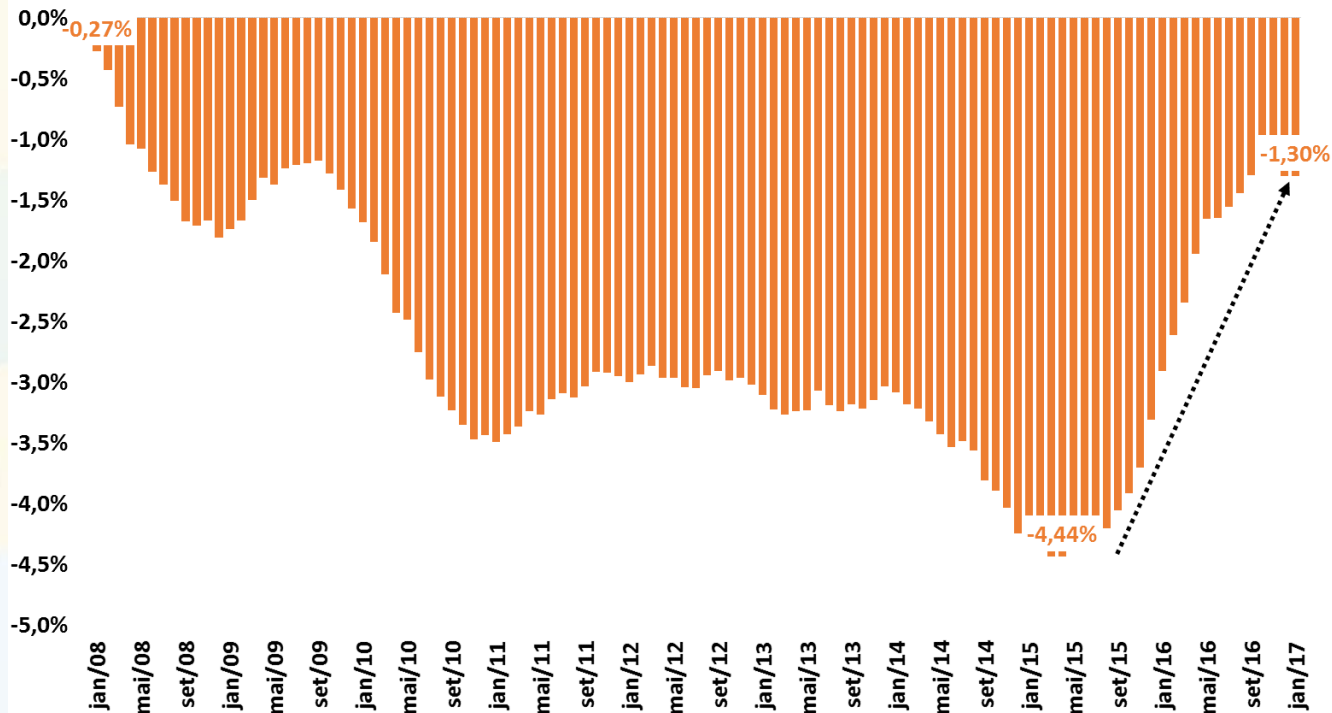

Fonte: BCB.

Investimentos Diretos – Principais Componentes

Investimentos Direto - principais componentes
Valores + Ingressos Líquidos / - Saídas Líquidas
Acum.12 meses - US\$ bilhões

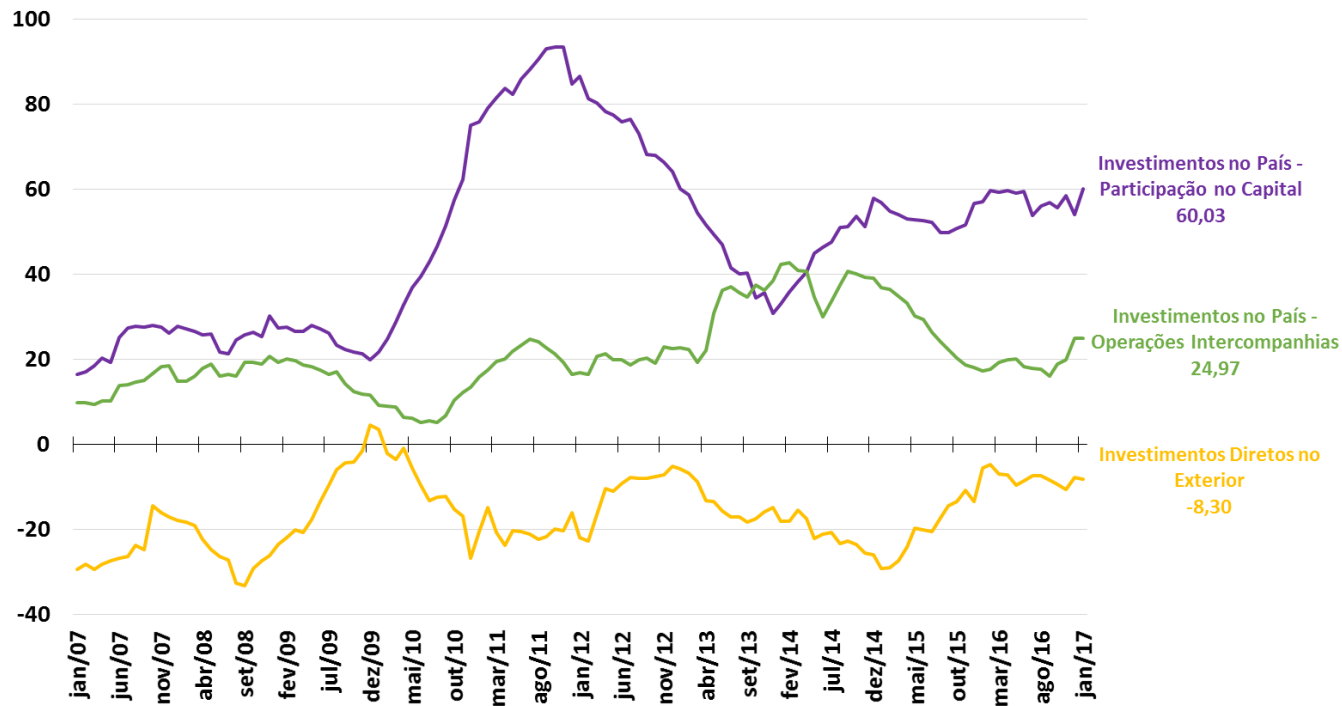

Fonte: BCB.

Resultado Primário do Governo Central - % do PIB

Resultado Primário do Governo Central
Acumulado em 12 meses
% do PIB

Receita Primária Líquida e Despesa Primária
Acumulado em 12 meses
% do PIB

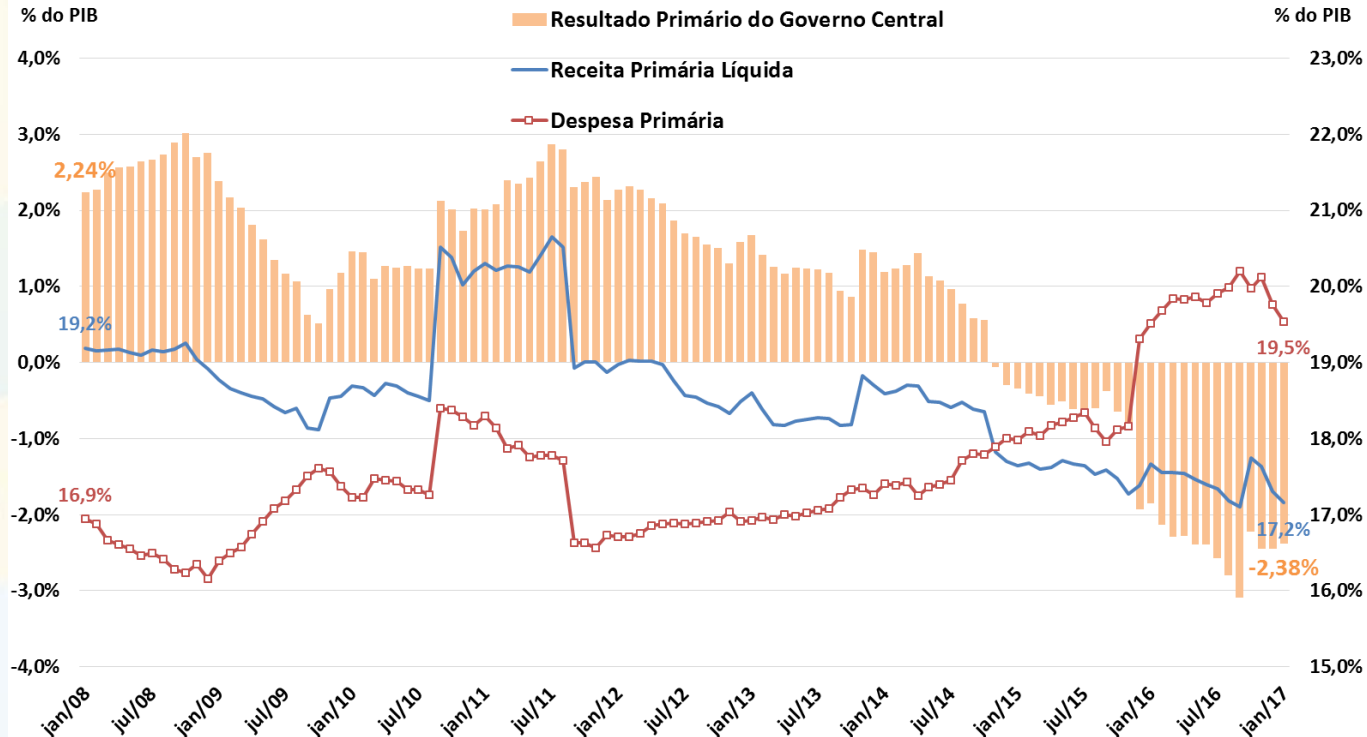

Fonte: BCB e STN/MF.

Regime Geral da Previdência Social

Resultado Previdência Social
Acumulado em 12 meses
% do PIB

Receita Líquida e Despesa Previdência Social
Acumulado em 12 meses
% do PIB

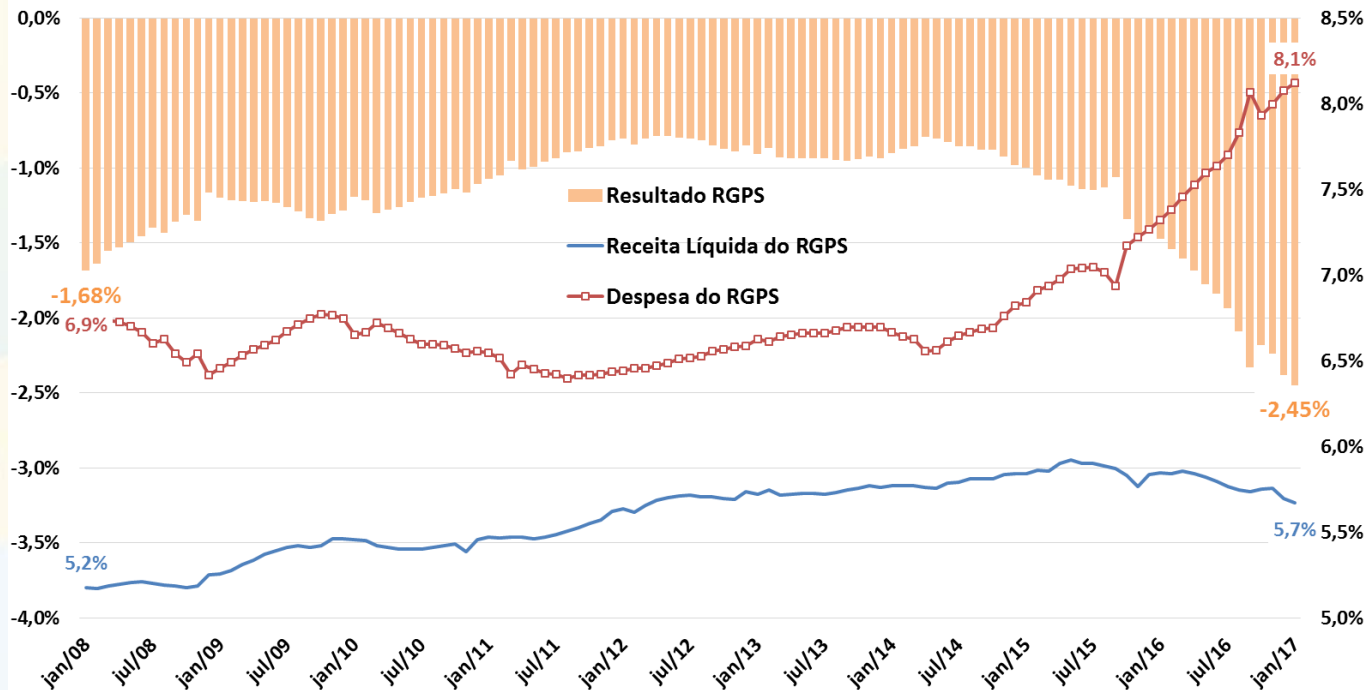

Fonte: BCB e STN/MF.

Primário e Nominal do Setor Público Consolidado

Resultado Primário e Nominal
Setor Público Consolidado
Acum.12 meses - % PIB

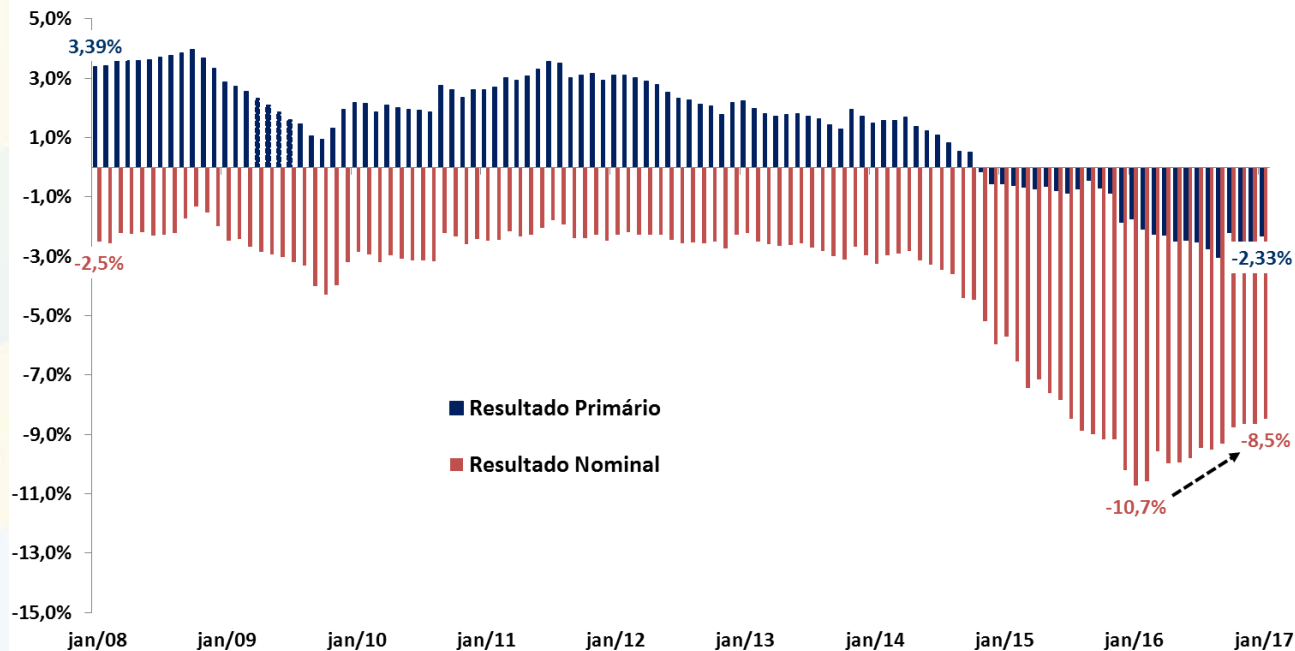

Fonte: BCB.

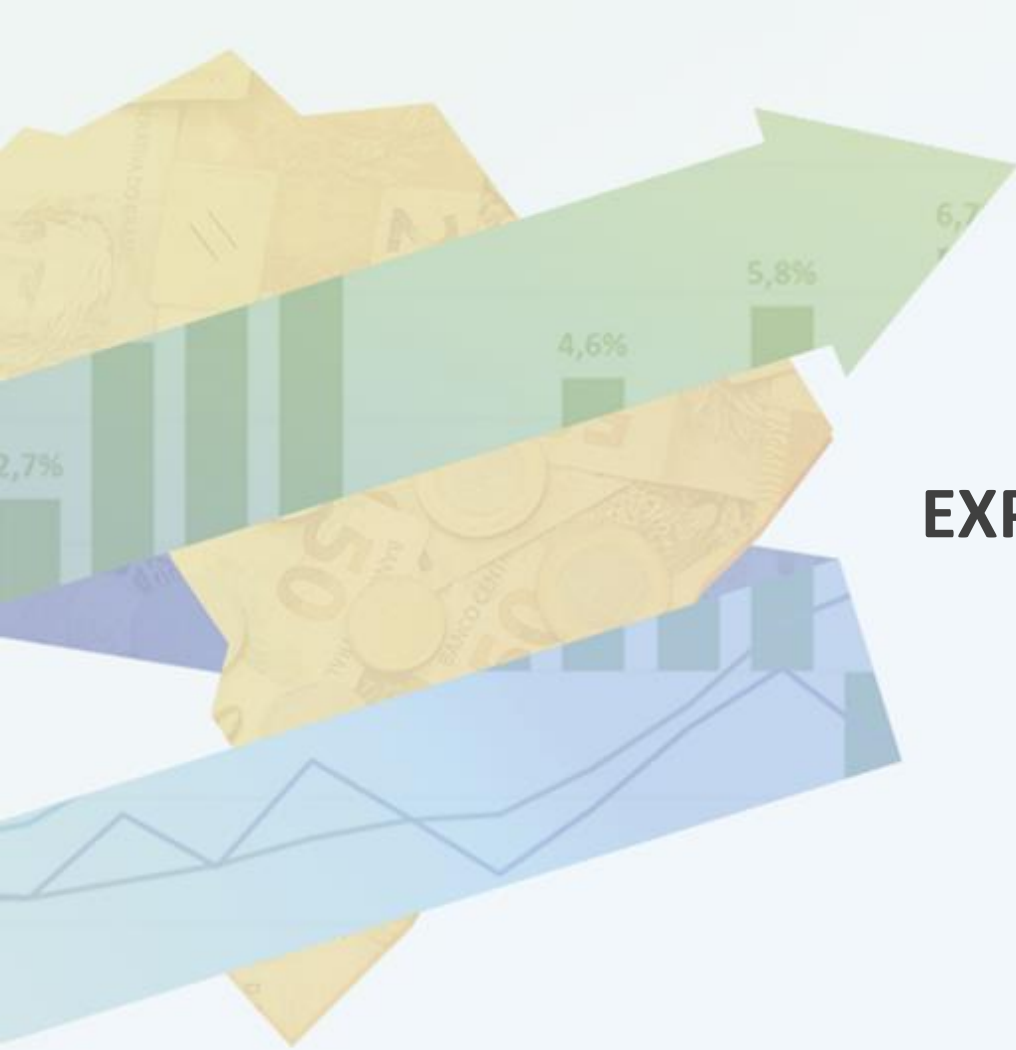

EXPECTATIVAS DE MERCADO

Expectativas de Mercado 2017

Mediana das Expectativas de Mercado
IPCA e PIB de 2017

% a.a.

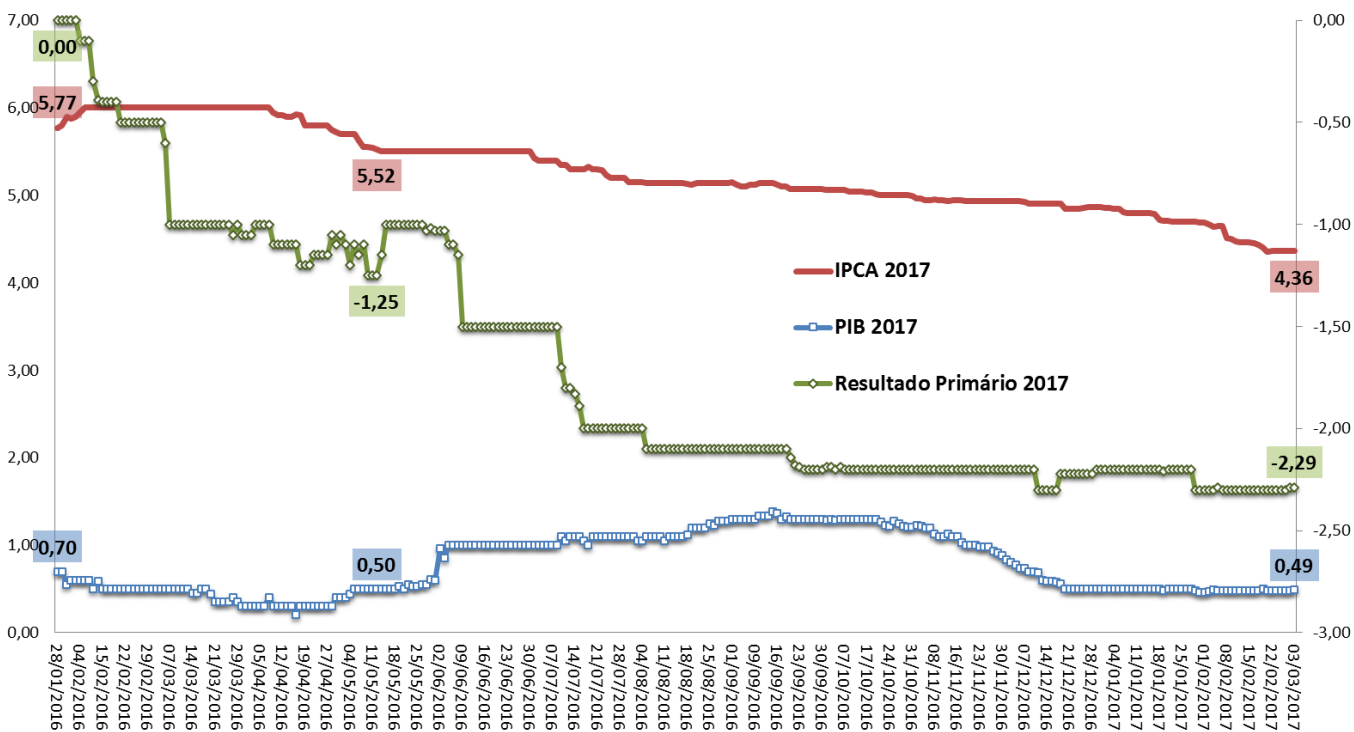

Fonte: BCB - Focus.

Expectativas de Mercado 2018

Mediana das Expectativas de Mercado
IPCA de 2018

% a.a.

6,00

5,00

4,00

3,00

2,00

1,00

0,00

28/01/2016

04/02/2016

15/02/2016

22/02/2016

29/02/2016

07/03/2016

14/03/2016

21/03/2016

29/03/2016

05/04/2016

12/04/2016

19/04/2016

27/04/2016

04/05/2016

11/05/2016

18/05/2016

25/05/2016

02/06/2016

09/06/2016

16/06/2016

23/06/2016

30/06/2016

07/07/2016

14/07/2016

21/07/2016

28/07/2016

04/08/2016

11/08/2016

18/08/2016

25/08/2016

01/09/2016

09/09/2016

16/09/2016

23/09/2016

30/09/2016

07/10/2016

14/10/2016

21/10/2016

28/10/2016

04/11/2016

11/11/2016

18/11/2016

25/11/2016

02/12/2016

09/12/2016

16/12/2016

23/12/2016

30/12/2016

06/01/2017

13/01/2017

20/01/2017

27/01/2017

03/02/2017

04/02/2016

15/02/2016

22/02/2016

29/02/2016

07/03/2016

14/03/2016

21/03/2016

29/03/2016

05/04/2016

12/04/2016

19/04/2016

27/04/2016

04/05/2016

11/05/2016

18/05/2016

25/05/2016

02/06/2016

09/06/2016

16/06/2016

23/06/2016

30/06/2016

07/07/2016

14/07/2016

21/07/2016

28/07/2016

04/08/2016

11/08/2016

18/08/2016

25/08/2016

01/09/2016

09/09/2016

16/09/2016

23/09/2016

30/09/2016

07/10/2016

14/10/2016

21/10/2016

28/10/2016

04/11/2016

11/11/2016

18/11/2016

25/11/2016

02/12/2016

09/12/2016

16/12/2016

23/12/2016

30/12/2016

06/01/2017

13/01/2017

20/01/2017

27/01/2017

03/02/2017

10/02/2017

15/02/2017

22/02/2017

01/03/2017

08/03/2017

15/03/2017

22/03/2017

29/03/2017

05/04/2017

12/04/2017

19/04/2017

26/04/2017

03/05/2017

10/05/2017

17/05/2017

24/05/2017

31/05/2017

07/06/2017

14/06/2017

21/06/2017

28/06/2017

05/07/2017

12/07/2017

19/07/2017

26/07/2017

02/08/2017

09/08/2017

16/08/2017

23/08/2017

30/08/2017

06/09/2017

13/09/2017

20/09/2017

27/09/2017

04/10/2017

11/10/2017

18/10/2017

25/10/2017

01/11/2017

08/11/2017

15/11/2017

22/11/2017

29/11/2017

06/12/2017

13/12/2017

20/12/2017

27/12/2017

03/01/2018

10/01/2018

17/01/2018

24/01/2018

31/01/2018

07/02/2018

14/02/2018

04/02/2016

15/02/2016

22/02/2016

29/02/2016

07/03/2016

14/03/2016

21/03/2016

29/03/2016

05/04/2016

12/04/2016

19/04/2016

27/04/2016

04/05/2016

11/05/2016

18/05/2016

25/05/2016

02/06/2016

09/06/2016

16/06/2016

23/06/2016

30/06/2016

07/07/2016

14/07/2016

21/07/2016

28/07/2016

04/08/2016

11/08/2016

18/08/2016

25/08/2016

01/09/2016

09/09/2016

16/09/2016

23/09/2016

30/09/2016

07/10/2016

14/10/2016

21/10/2016

28/10/2016

04/11/2016

11/11/2016

18/11/2016

25/11/2016

02/12/2016

09/12/2016

16/12/2016

23/12/2016

30/12/2016

06/01/2017

13/01/2017

20/01/2017

27/01/2017

03/02/2017

10/02/2017

15/02/2017

22/02/2017

01/03/2017

08/03/2017

15/03/2017

22/03/2017

29/03/2017

05/04/2017

12/04/2017

19/04/2017

26/04/2017

03/05/2017

10/05/2017

17/05/2017

24/05/2017

31/05/2017

07/06/2017

14/06/2017

21/06/2017

28/06/2017

05/07/2017

12/07/2017

19/07/2017

26/07/2017

02/08/2017

09/08/2017

16/08/2017

23/08/2017

30/08/2017

06/09/2017

13/09/2017

20/09/2017

27/09/2017

04/10/2017

11/10/2017

18/10/2017

25/10/2017

01/11/2017

08/11/2017

15/11/2017

22/11/2017

29/11/2017

PIB: Expectativas de Mercado

Mediana do PIB (var.real %) Esperado pelo Mercado

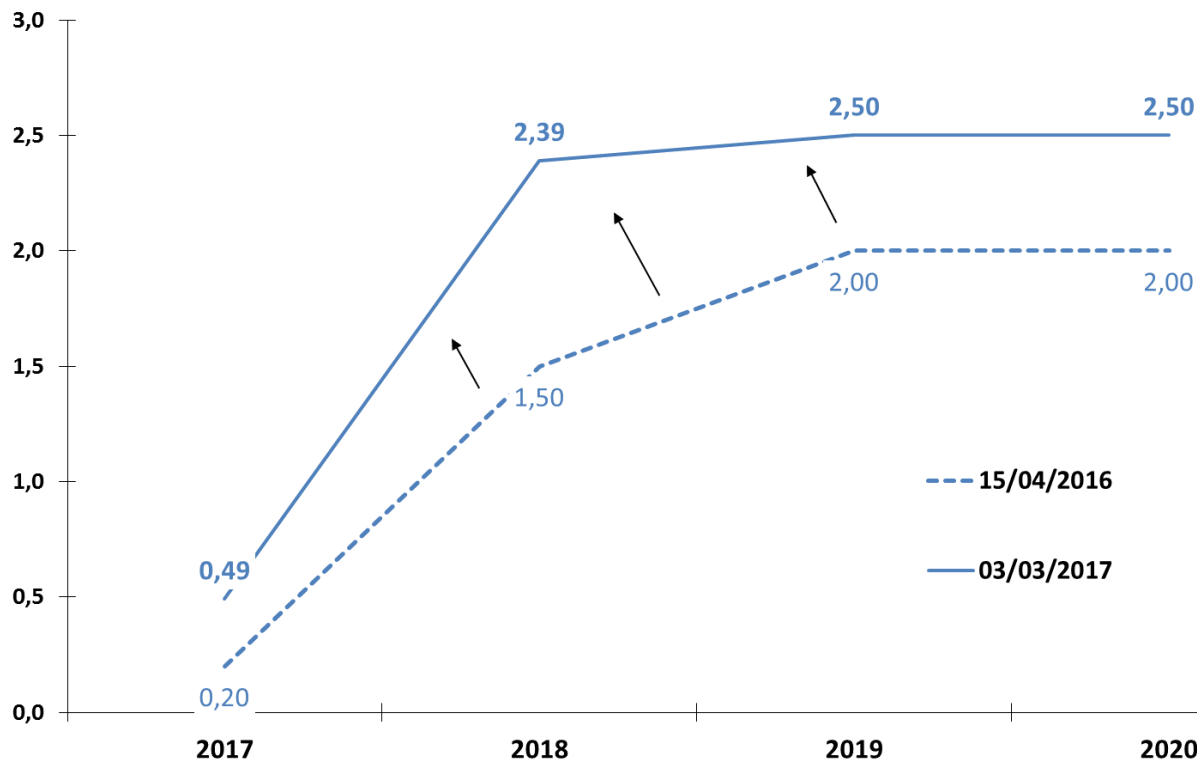

Fonte: BCB - Focus.

Resultado Primário: Expectativas de Mercado

Mediana do Resultado Primário (% PIB) Esperado pelo Mercado

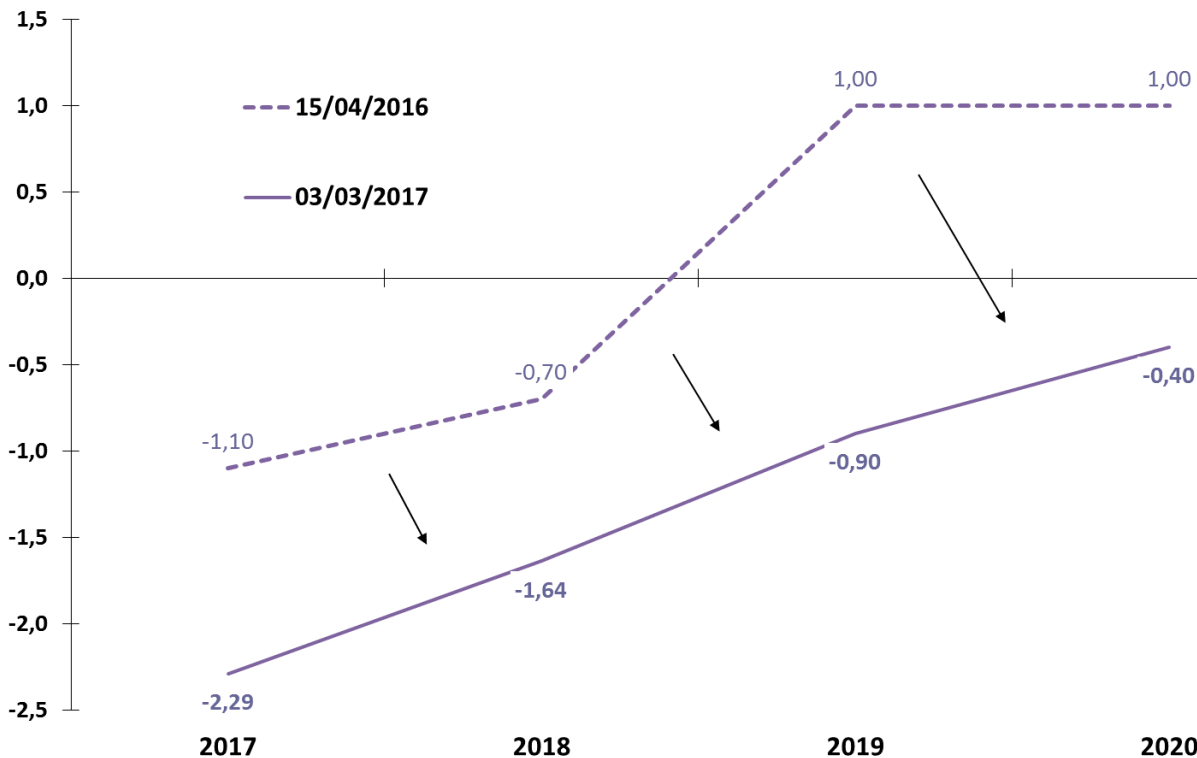

Fonte: BCB - Focus.

IPCA: Expectativas de Mercado

Mediana do IPCA (% aa) Esperado pelo Mercado

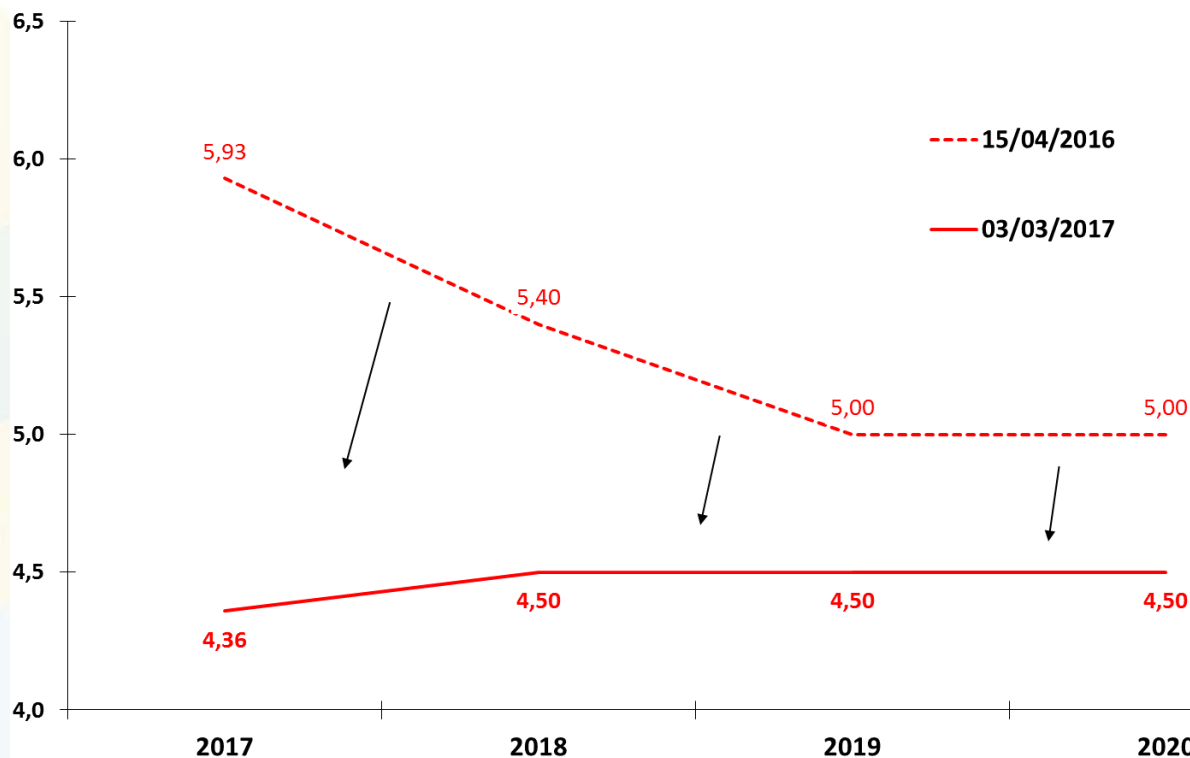

Fonte: BCB - Focus.

Taxa Selic: Expectativas de Mercado

Mediana da Meta Selic (% aa) Esperado pelo Mercado para o Fim do Ano de Referência

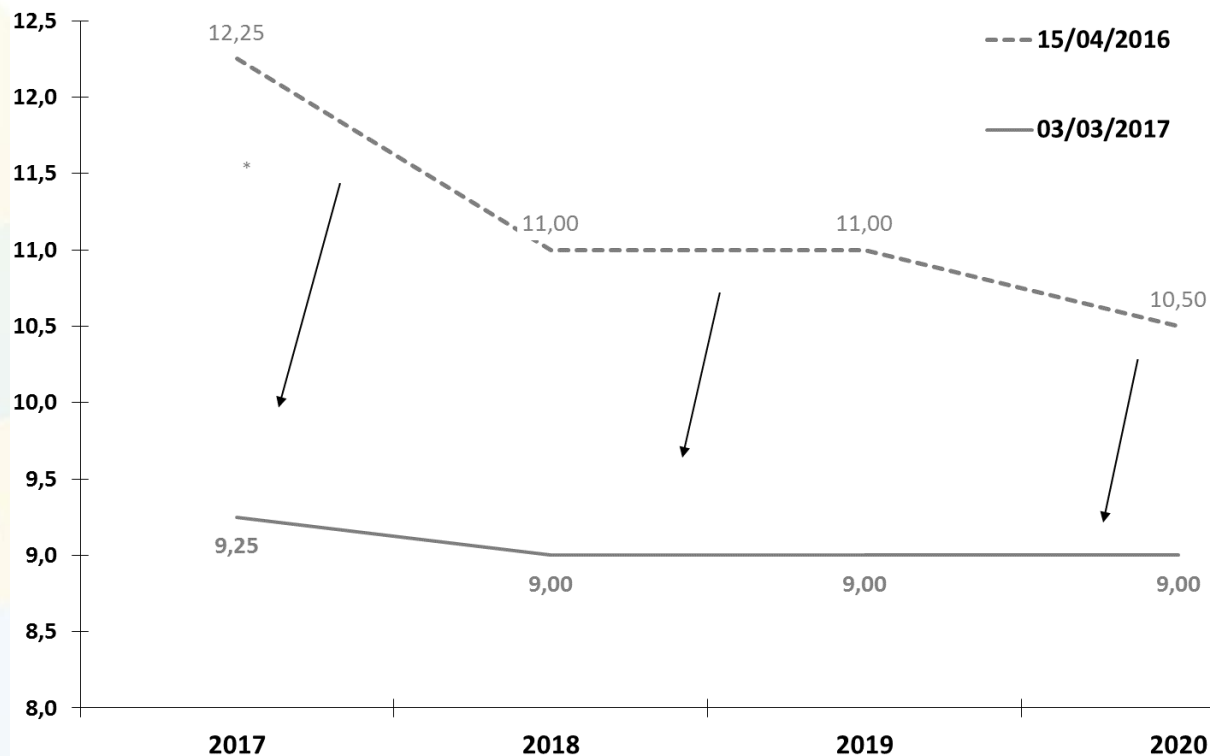

Fonte: BCB - Focus.

Câmbio Nominal: Expectativas de Mercado

Mediana do Câmbio Nominal (R\$/US\$) Esperado pelo Mercado para o Fim do Ano de Referência

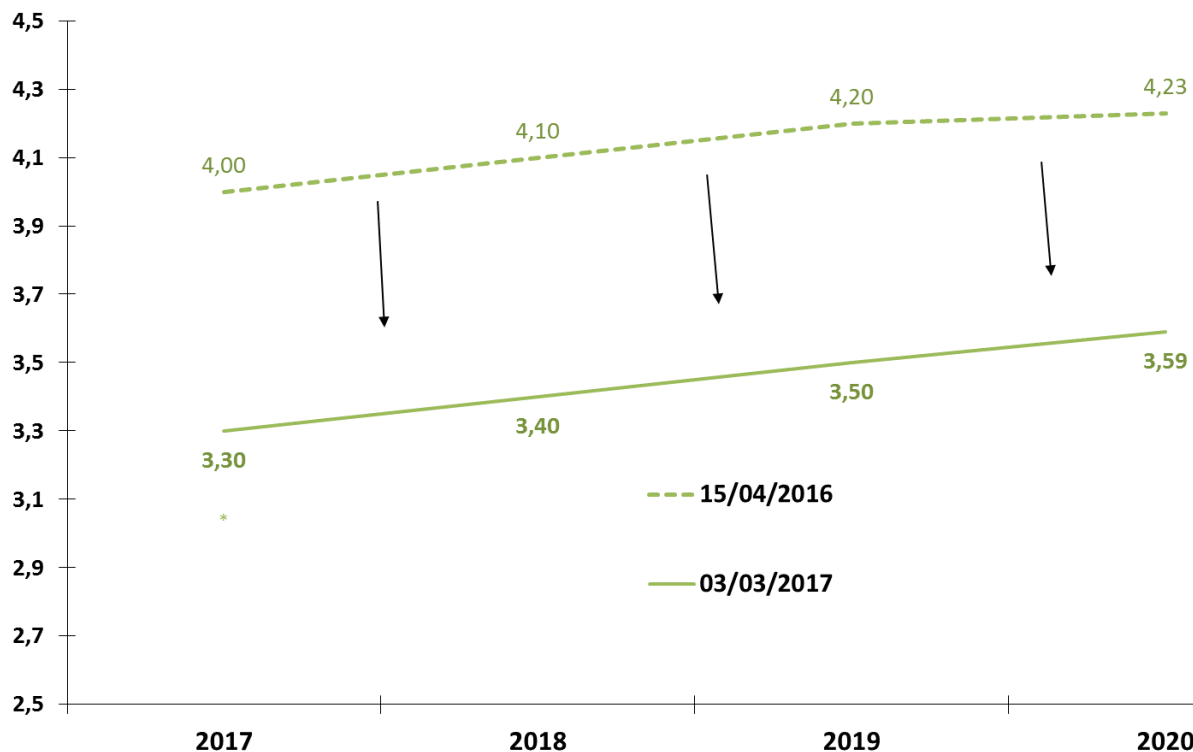

Fonte: BCB - Focus.

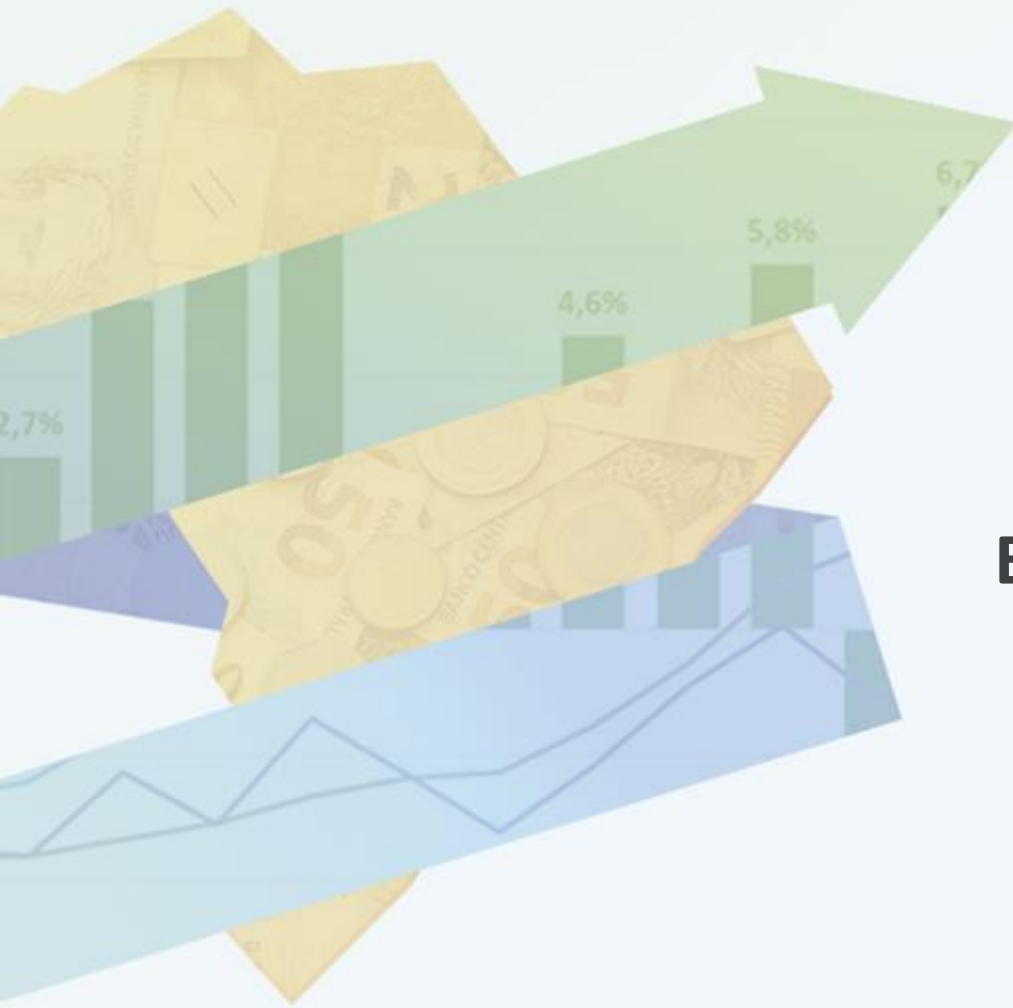

ATIVIDADE ECONÔMICA

PIB e Atividade Econômica Trimestral

Produto Interno Bruto - PIB (IBGE)	IV trim. 2016	BCB/Focus:								03/03/2017		
		2015	var. III trim/16 - III trim/15	var. IV trim/16 - IV trim/15	var. III trim/16 - II trim/16 (com ajuste sazonal)	var. IV trim/16 - III trim/16 (com ajuste sazonal)	var. acumul. do ano	III trim/16 var. acum. ul. 4 trimes-tres	IV trim/16 var. acum. ul. 4 trimes-tres	carry-over 2017	2017	2018
Agropecuária	3,6%	-6,0%	-5,0%	-2,1%	1,0%	-6,6%	-5,6%	-6,6%	-0,5%	4,03%	3,20%	3,00%
Indústria	-6,3%	-2,9%	-2,5%	-1,4%	-0,7%	-3,8%	-5,4%	-3,8%	-0,9%	0,82%	2,45%	2,50%
Serviços	-2,7%	-2,2%	-2,4%	-0,5%	-0,8%	-2,7%	-3,2%	-2,7%	-1,0%	0,02%	2,00%	2,30%
PIB (a preços de mercado)	-3,8%	-2,9%	-2,5%	-0,7%	-0,9%	-3,6%	-4,4%	-3,6%	-1,1%	0,49%	2,39%	2,50%
Consumo das Famílias	-3,9%	-3,4%	-2,9%	-0,3%	-0,6%	-4,2%	-5,2%	-4,2%	-0,9%			
Consumo da Administração Pública	-1,1%	-0,8%	-0,1%	-0,4%	0,1%	-0,6%	-1,0%	-0,6%	-0,1%			
Investimento	-13,9%	-8,4%	-5,4%	-2,5%	-1,6%	-10,2%	-13,5%	-10,2%	-2,3%			
Exportações de Bens e Serviços	6,3%	0,2%	-7,6%	-3,2%	-1,8%	1,9%	6,8%	1,9%	-3,1%			
Importações de Bens e Serviços (-)	-14,1%	-6,8%	-1,1%	-3,1%	3,2%	-10,3%	-14,8%	-10,3%	2,2%			
Indicadores de Atividade Econômica (BCB e IBGE)	IV trim. 2016											
	2015	var. III trim/16 - III trim/15	var. IV trim/16 - IV trim/15	var. III trim/16 - II trim/16 (com ajuste sazonal)	var. IV trim/16 - III trim/16 (com ajuste sazonal)	var. acumul. do ano	III trim/16 var. acum. ul. 4 trimes-tres	IV trim/16 var. acum. ul. 4 trimes-tres	carry-over 2017			
IBC-Br: Índice de Atividade Econômica*	-4,3%	-3,6%	-3,1%	-0,4%	-0,4%	-4,3%	-5,1%	-4,3%	-0,6%			
LSPA: Previsão da Safra Agrícola	8,2%	-11,2%	-12,5%	-5,7%	-1,3%	-12,5%	-11,2%	-12,5%	-5,5%			
PIM: Produção Física Industrial	-8,2%	-5,3%	-3,1%	-0,7%	-0,7%	-6,6%	-8,7%	-6,6%	-0,6%			
PMC: Volume de Vendas do Comércio Varejista Ampliado*	-8,6%	-9,0%	-7,3%	-2,6%	-0,9%	-8,7%	-10,0%	-8,7%	-2,6%			
PMS: Volume de Serviços*	-3,6%	-4,5%	-6,0%	-0,6%	-2,7%	-5,0%	-5,0%	-5,0%	-2,6%			

Observação: * Valores até setembro de 2016.

LSPA: Levantamento Sistemático da Produção Agrícola (IBGE)

PIM: Pesquisa Industrial Mensal (IBGE)

PMC: Pesquisa Mensal de Comércio (IBGE)

PMS: Pesquisa Mensal de Serviços (IBGE)

Evolução Trimestral do PIB

Varição acum. 4 trimestres (%)

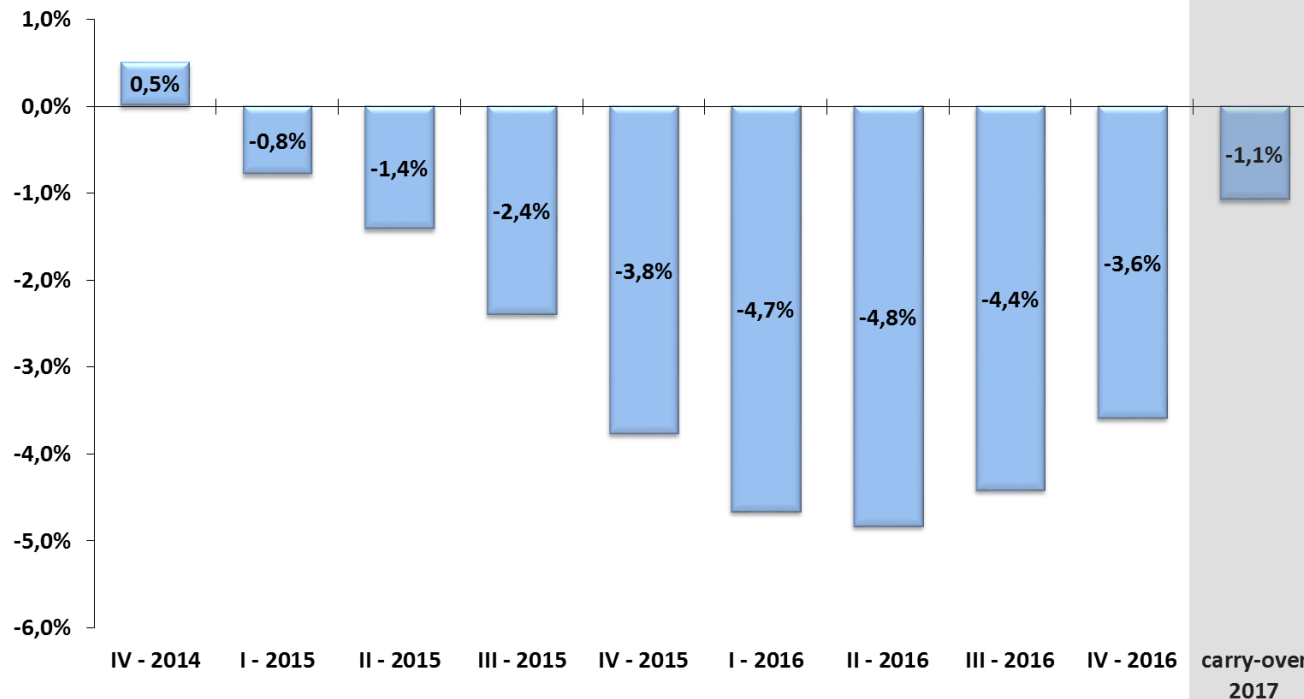

Fonte: IBGE, Contas Nacionais Trimestrais.

Evolução Trimestral dos Componentes da Oferta do PIB

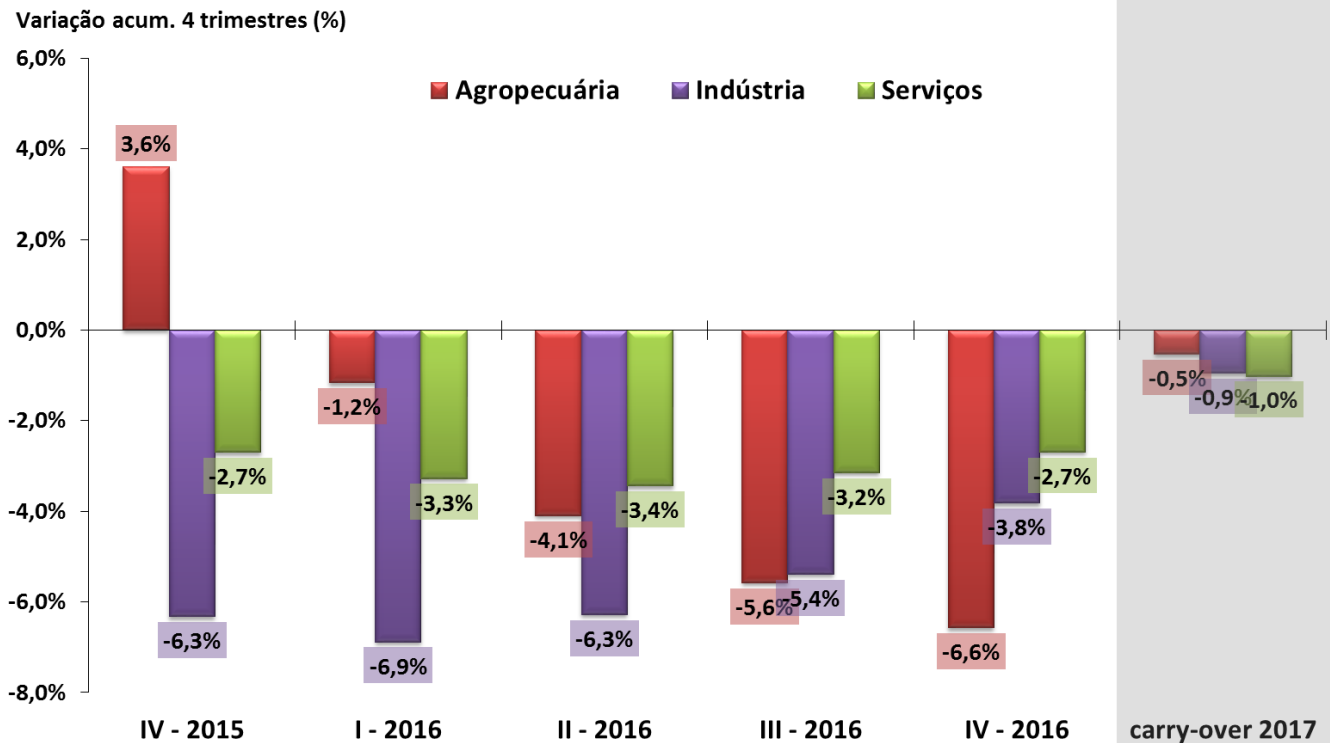

Fonte: IBGE, Contas Nacionais Trimestrais.

Evolução Trimestral dos Componentes da Demanda do PIB

Varição acum. 4 trimestres (%)

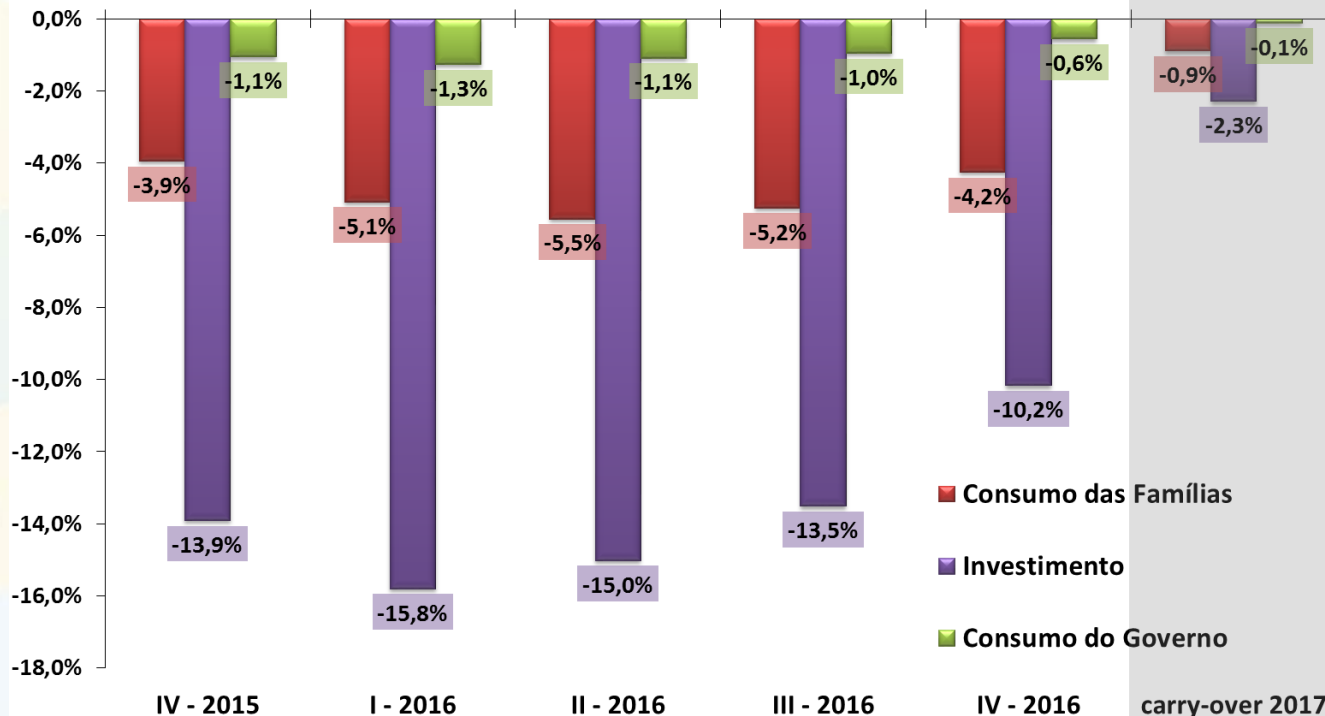

Fonte: IBGE, Contas Nacionais Trimestrais.

PIB trimestral e componentes pelo lado da oferta

Série encadeada do índice de volume trimestral com ajuste sazonal
2007 = 100

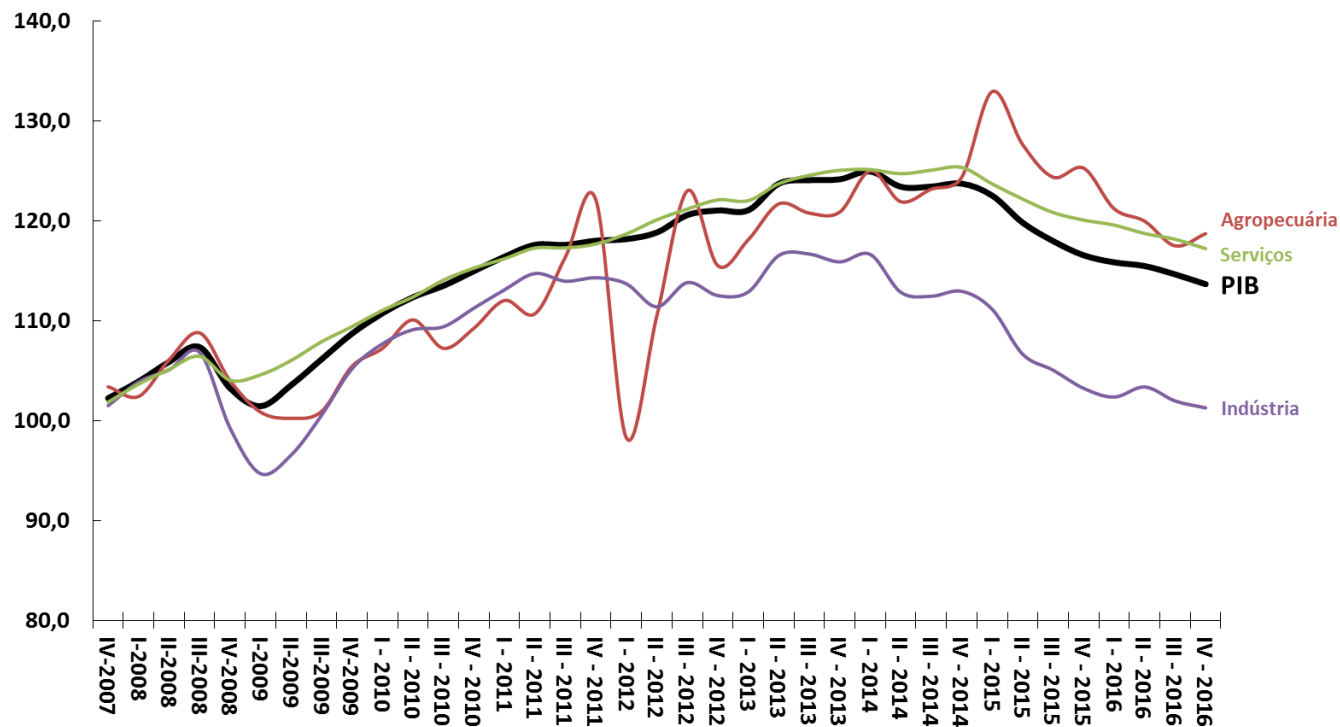

Fonte: IBGE, Contas Nacionais Trimestrais.

PIB trimestral e componentes pelo lado da demanda

Série encadeada do índice de volume trimestral com ajuste sazonal
2007 = 100

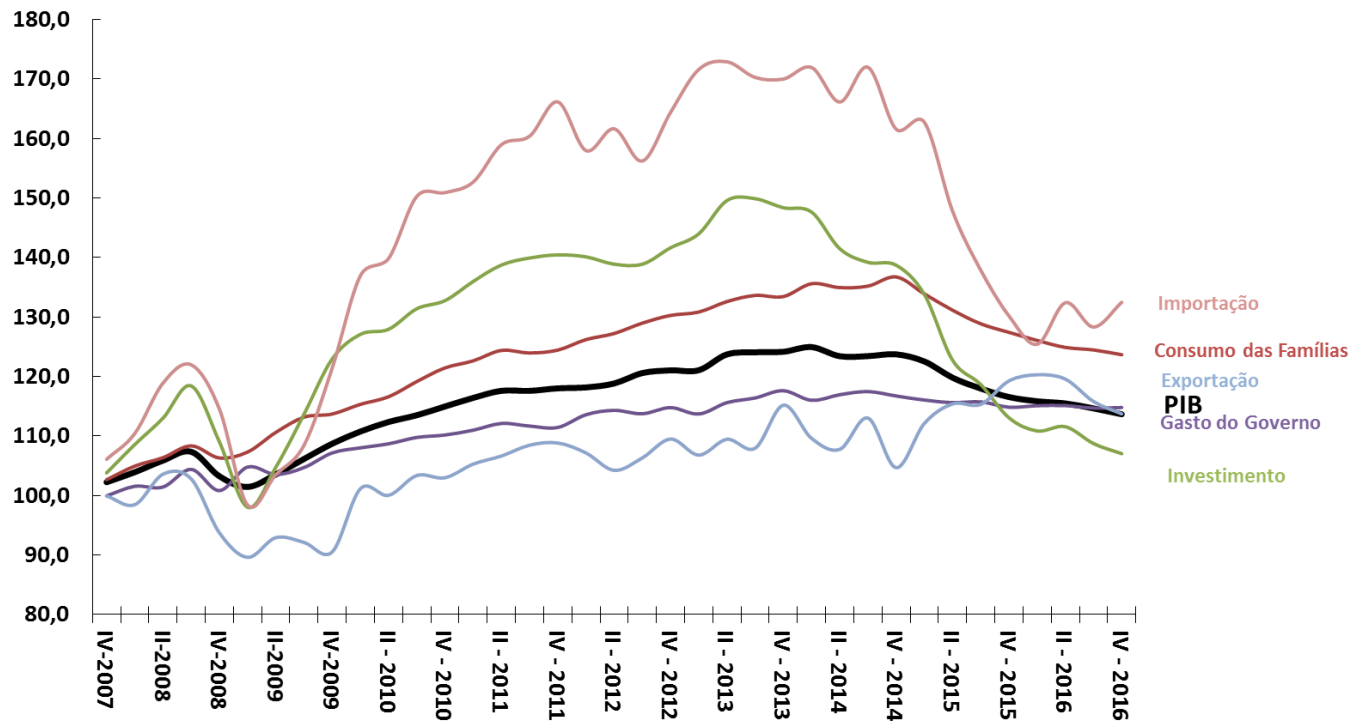

Fonte: IBGE, Contas Nacionais Trimestrais.

PIB anual e componentes pelo lado da oferta

Taxa de Variação Anual (%)

■ 2014 ■ 2015 ■ 2016 ■ carry-over 2017*

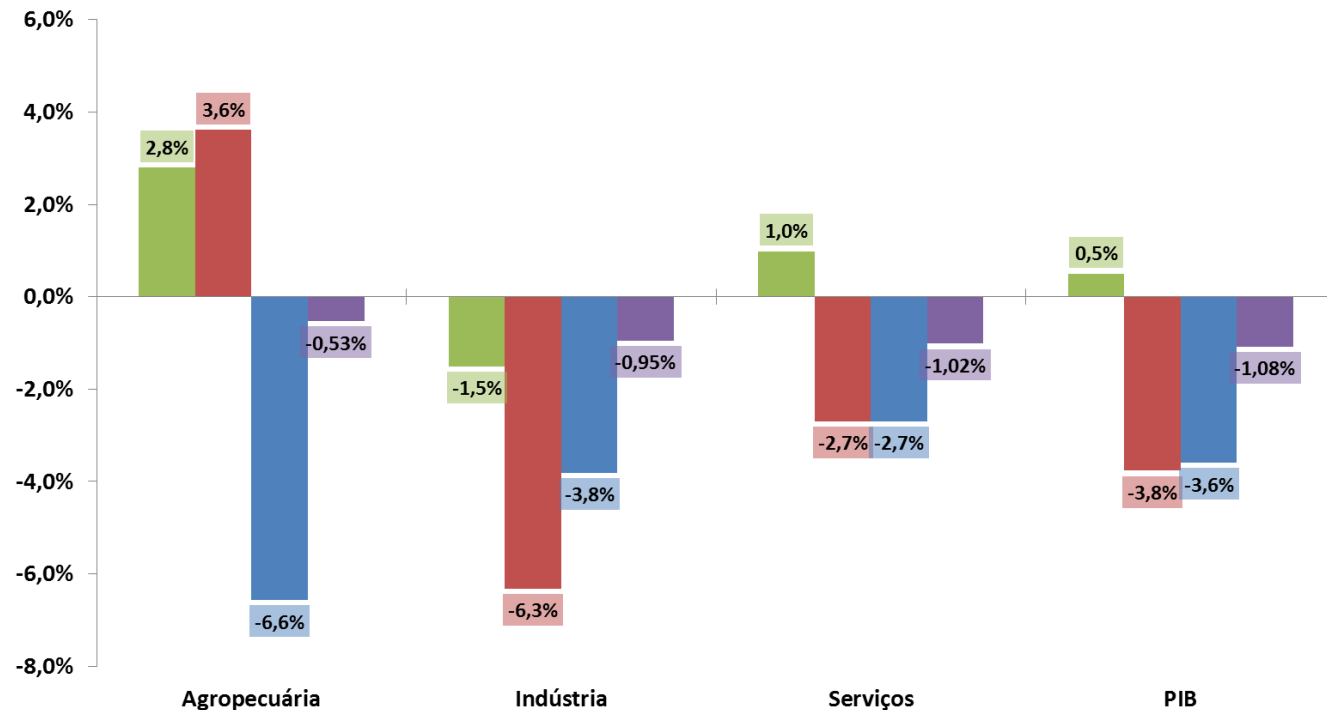

Fonte: IBGE, Contas Nacionais Trimestrais. Nota: * Carry-over 2017 = 4º trim/2016 dessazonalizado ante 2016.

PIB anual e componentes pelo lado da demanda

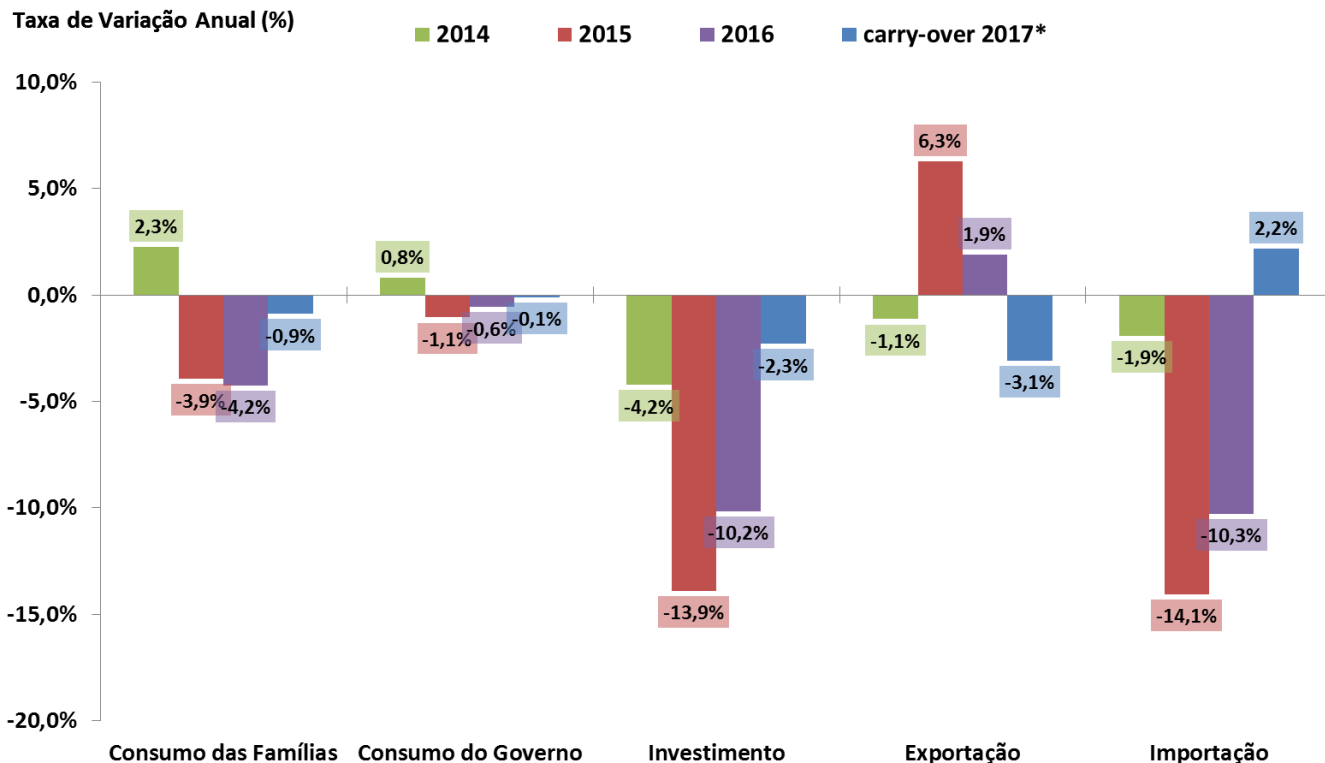

Fonte: IBGE, Contas Nacionais Trimestrais. Nota: * Carry-over 2017 = 4º trim/2016 dessazonalizado ante 2016.

PIB Agropecuário e Principais Culturas

PIB Agropecuário
Var.% anual

10,0%

8,0%

6,0%

4,0%

2,0%

0,0%

-2,0%

-4,0%

-6,0%

-8,0%

1998

1999

2000

2001

2002

2003

2004

2005

2006

2007

2008

2009

2010

2011

2012

2013

2014

2015

2016

2017*

Principais Culturas Agrícolas e seus pesos
1997=100

450

Soja (em grão): 40,4%

+11,8%

Milho (em grão): 12,4%

Cana-de-açúcar: 20,2%

+38,9%

-6,6%

Fonte: IBGE. *LSPA - previsão da safra de grãos de janeiro de 2017.

Valor adicionado da indústria e subsetores

PIB pelo lado da oferta - Indústria e Subsetores
Com Ajuste Sazonal (Média 1995=100)

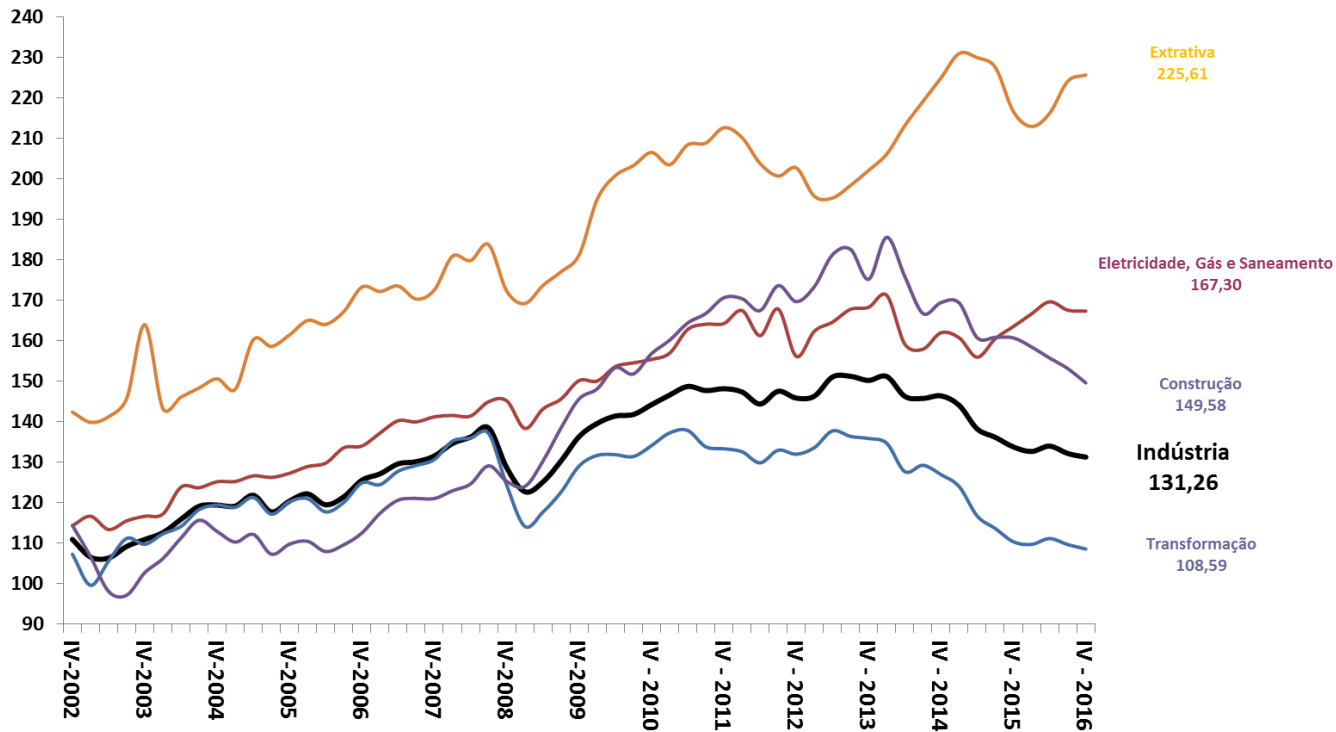

Fonte: IBGE, Constas Nacionais Trimestrais.

Valor adicionado de serviços e subsetores

PIB pelo lado da oferta - Serviços e Subsetores
Com Ajuste Sazonal (Média 1995=100)

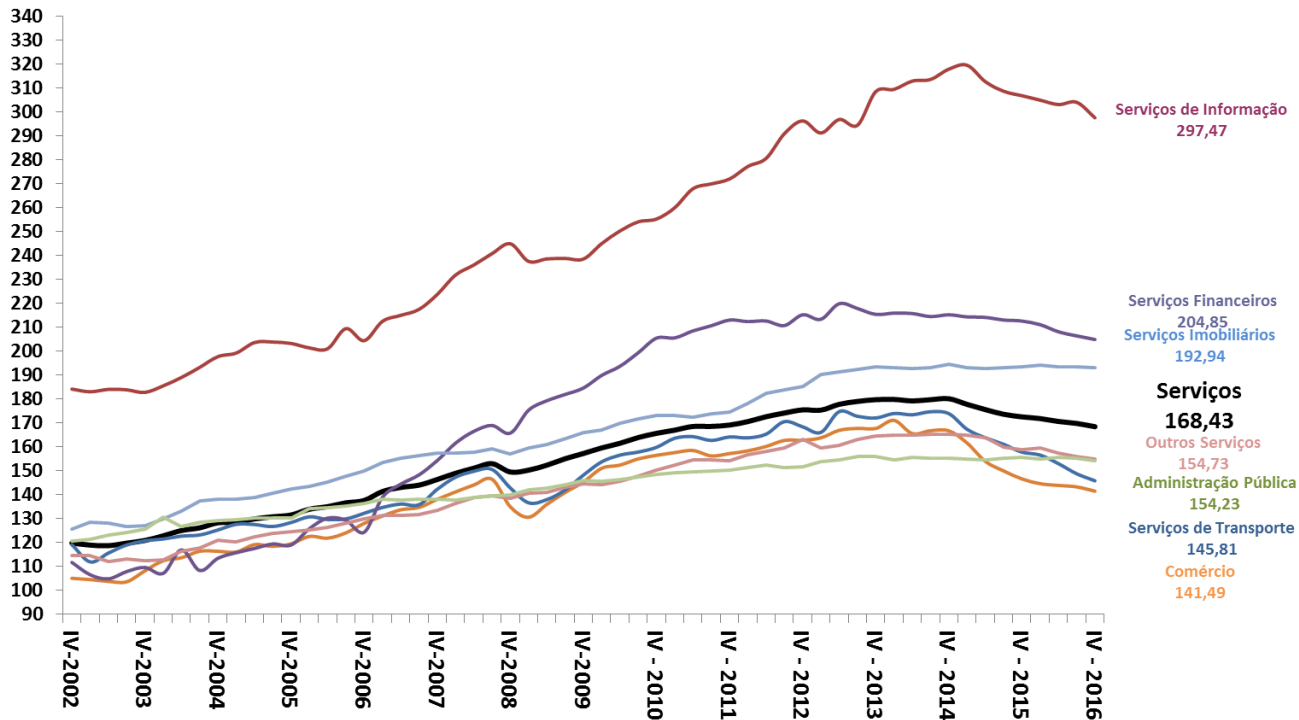

Fonte: IBGE, Constas Nacionais Trimestrais.

Produção x Absorção Doméstica

Série encadeada do índice de volume trimestral com ajuste sazonal
2007 = 100

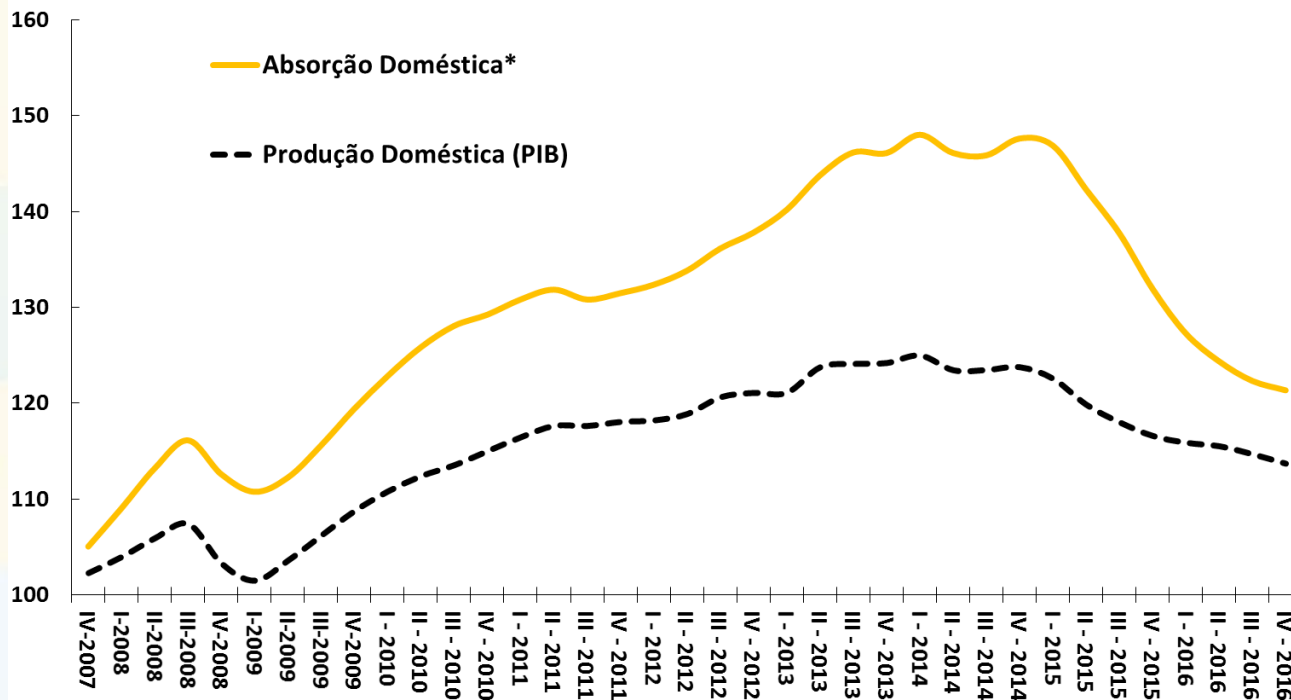

Fonte: IBGE, Contas Nacionais Trimestrais. * Absorção Doméstica = PIB - Exportações de Bens e Serviços + Importações de Bens e Serviços.

Contas econômicas trimestrais do PIB

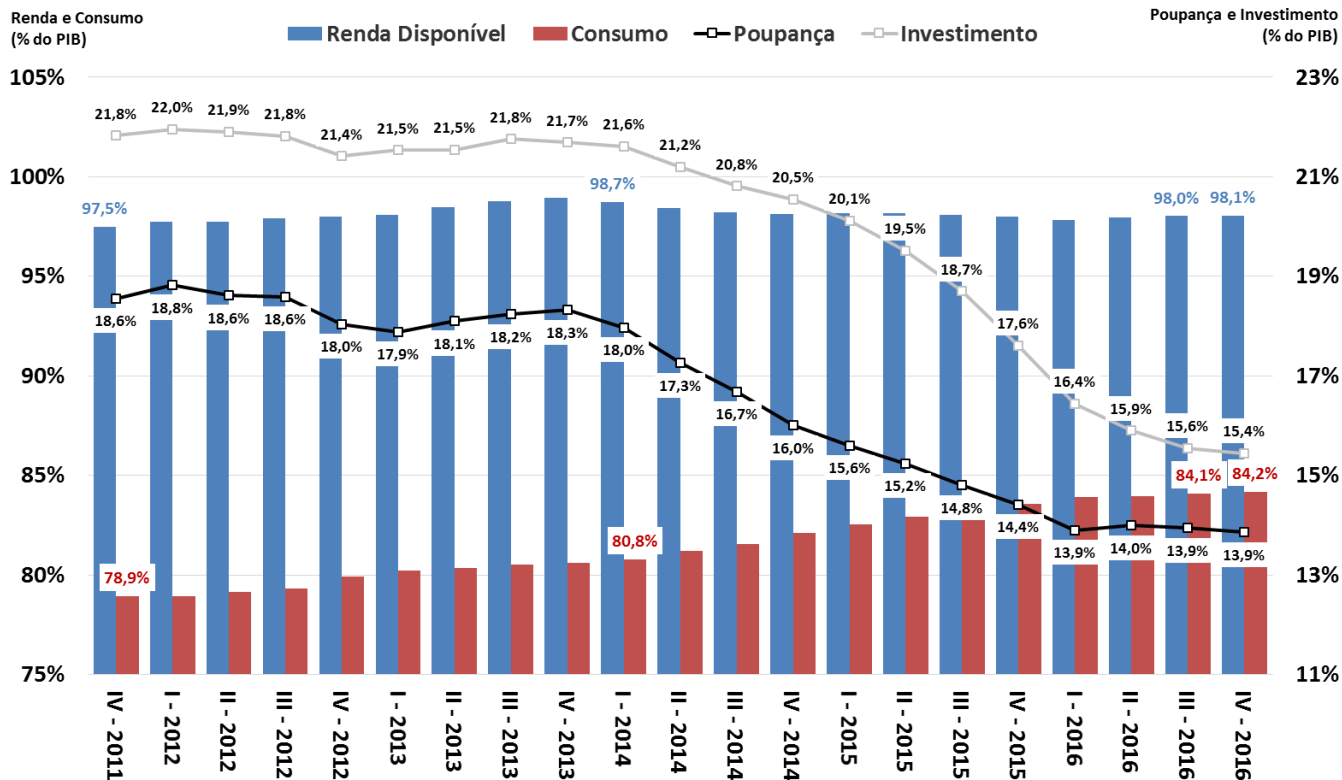

Fonte: IBGE.

Investimento: formação bruta de capital fixo e estoques

Varição de Estoques (% do PIB)
acumulado 4 trimestres

FBCF e Investimento (% do PIB)
acumulado 4 trimestres

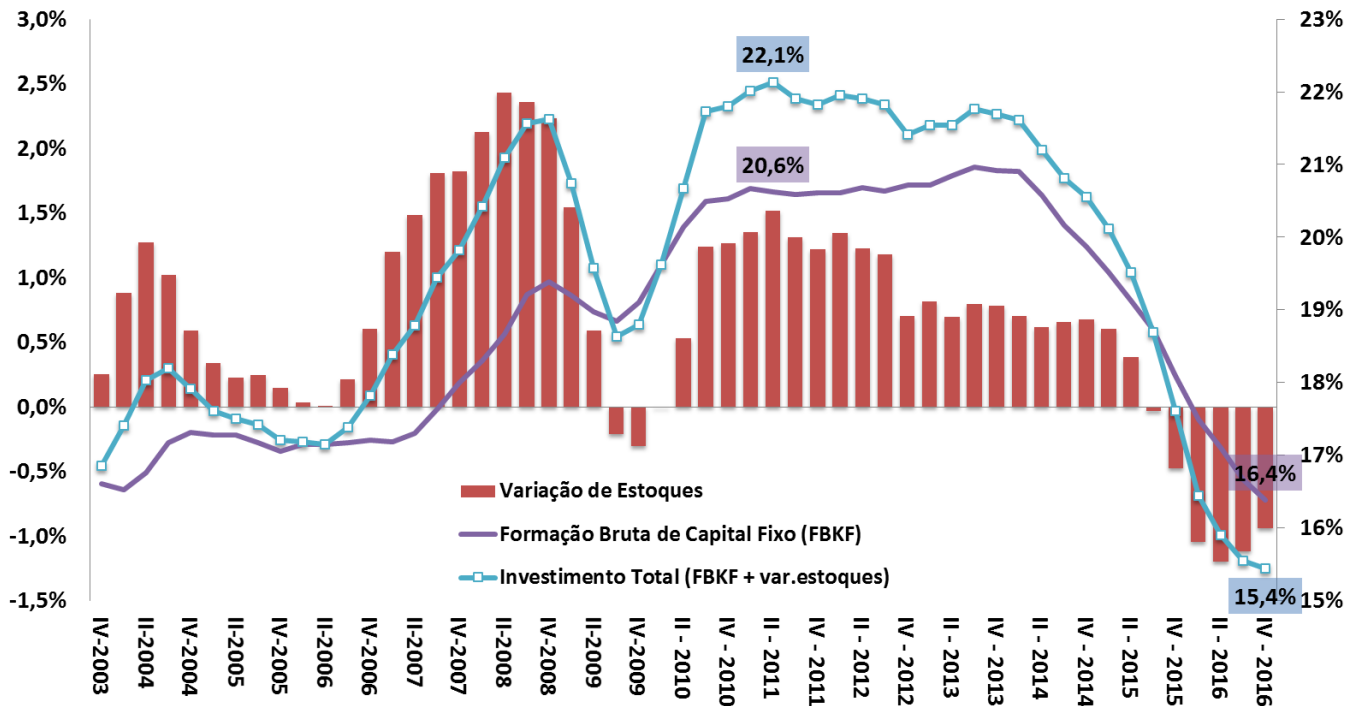

Fonte: IBGE, Contas Nacionais Trimestrais.

Evolução trimestral do IBC-Br e do PIB

Taxa de Variação Trimestral (%) com Ajuste Sazonal

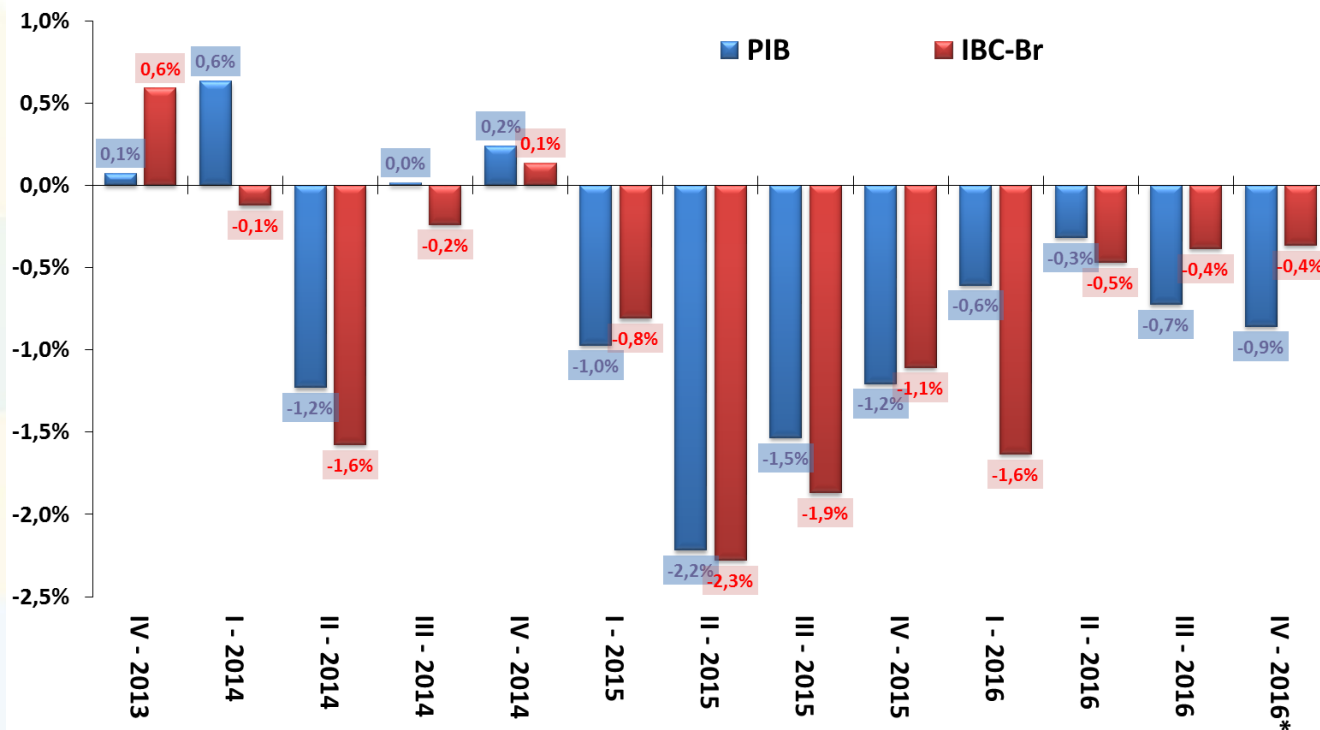

Fonte: IBGE e BCB. *Estimativa SEPLAN: PIB estimado para o 4º trimestre com base nas séries mensais de atividade.

Atividade Econômica Mensal

Índice de Atividade Econômica (BCB)	dezembro-16	2015	2016	var.nov/16 - nov/15	var.dez/16 - dez/15	var.nov/16 - out/16 (com ajuste sazonal)	var.dez/16 - nov/16 (com ajuste sazonal)	var. acumul. do ano	nov/16 var.acumul. 12 meses	dez/16 var.acumul. 12 meses	var.acumul. 12 meses	carry-over 2017
Índice de Atividade Econômica (IBC-Br)		-4,3%	-4,3%	-2,2%	-1,8%	0,1%	-0,3%	-4,3%	-4,7%	-4,3%		-0,7%
Levantamento Sistemático da Produção Agrícola (IBGE)	dezembro-16	2015	2016	var.nov/16 - nov/15	var.dez/16 - dez/15	var.nov/16 - out/16 (com ajuste sazonal)	var.dez/16 - nov/16 (com ajuste sazonal)	var. acumul. do ano	nov/16 var.acumul. 12 meses	dez/16 var.acumul. 12 meses	var.acumul. 12 meses	carry-over 2017
Previsão da Safra Agrícola		7,8%	-12,3%	-12,6%	-12,3%	0,1%	0,1%	-12,3%	-12,6%	-12,3%		20,3%
Produção Física Mensal (IBGE)	janeiro-17	2015	2016	var.dez/16 - dez/15	var.jan/17 - jan/16	var.dez/16 - nov/16 (com ajuste sazonal)	var.jan/17 - dez/16 (com ajuste sazonal)	var. acumul. do ano	dez/16 var.acumul. 12 meses	jan/17 var.acumul. 12 meses	var.acumul. 12 meses	carry-over 2017
Indústria Geral		-8,2%	-6,6%	-0,1%	1,4%	2,4%	-0,1%	1,4%	-6,6%	-5,4%		0,9%
Indústria Extrativa Mineral (peso 11,2%)		3,9%	-9,5%	6,9%	12,5%	1,7%	1,1%	12,5%	-9,5%	-7,3%		6,4%
Indústria de Transformação (peso 88,8%)		-9,8%	-6,2%	-1,3%	-0,3%	2,1%	-0,5%	-0,3%	-6,2%	-5,2%		-0,4%
Produtos Alimentícios (peso 13,9%)		-1,8%	0,8%	-3,1%	1,6%	1,0%	1,2%	1,6%	0,8%	1,2%		-0,8%
Coque, derivados de petróleo e biocombustíveis (peso 10,3%)		-5,9%	-8,5%	-13,9%	-11,0%	-1,9%	4,0%	-11,0%	-8,5%	-9,4%		-3,2%
Veículos automotores, reboques e carrocerias (peso 10,1%)		-25,9%	-11,4%	18,8%	5,3%	11,2%	-10,7%	5,3%	-11,4%	-8,6%		2,3%
Bens de Capital		-25,3%	-11,1%	16,7%	3,3%	3,6%	-3,8%	-4,1%	3,3%	-11,1%		-6,7%
Bens Intermediários		-5,2%	-6,4%	-0,8%	0,8%	1,4%	0,7%	0,8%	-6,4%	-5,5%		1,0%
Bens de Consumo Duráveis		-18,5%	-14,7%	4,8%	3,2%	7,4%	-7,3%	3,2%	-14,7%	-12,3%		1,8%
Bens de Consumo Semi e Não Duráveis		-6,7%	-3,6%	-3,4%	2,1%	4,2%	3,1%	2,1%	-3,6%	-3,0%		3,0%
Insumos Típicos da Construção Civil		-12,5%	-11,9%	-6,5%	-4,0%	-0,3%	2,2%	-4,0%	-11,9%	-10,7%		-5,9%
Volume de Vendas (IBGE)	dezembro-16	2015	2016	var.nov/16 - nov/15	var.dez/16 - dez/15	var.nov/16 - out/16 (com ajuste sazonal)	var.dez/16 - nov/16 (com ajuste sazonal)	var. acumul. do ano	nov/16 var.acumul. 12 meses	dez/16 var.acumul. 12 meses	var.acumul. 12 meses	carry-over 2017
Comércio Varejista		-4,3%	-6,2%	-3,8%	-4,9%	1,0%	-2,0%	-6,2%	-6,5%	-6,2%		-2,9%
Comércio Varejista Ampliado		-8,6%	-8,7%	-5,3%	-6,7%	0,2%	-0,1%	-8,7%	-9,1%	-8,7%		-2,6%
Veículos Motos, Partes e Peças		-17,8%	-14,0%	-9,3%	-13,5%	-1,3%	1,8%	-14,7%	-14,0%	-14,0%		-3,7%
Material de Construção		-8,4%	-10,7%	-4,3%	-1,6%	7,7%	2,1%	-10,7%	-11,5%	-10,7%		1,8%
Combustíveis e Lubrificantes		-6,1%	-9,2%	-7,9%	-5,5%	-0,2%	2,1%	-9,2%	-9,6%	-9,2%		-1,3%
Hiper., Superm., prod. alimentícios, bebidas e fumo		-2,5%	-3,1%	-1,6%	-2,9%	1,0%	-3,0%	-3,1%	-3,2%	-3,1%		-3,3%
Tecidos, Vestuário e Calçados		-8,6%	-10,9%	-9,8%	-8,8%	-1,5%	0,1%	-10,9%	-11,0%	-10,9%		-3,9%
Móveis e Eletrodomésticos		-14,1%	-12,6%	-7,9%	-8,9%	2,0%	-2,5%	-12,6%	-13,7%	-12,6%		-4,0%
Volume de Serviços (IBGE)	dezembro-16	2015	2016	var.nov/16 - nov/15	var.dez/16 - dez/15	var.nov/16 - out/16 (com ajuste sazonal)	var.dez/16 - nov/16 (com ajuste sazonal)	var. acumul. do ano	nov/16 var.acumul. 12 meses	dez/16 var.acumul. 12 meses	var.acumul. 12 meses	carry-over 2017
Serviços		-3,6%	-5,0%	-4,6%	-5,7%	0,2%	0,6%	-5,0%	-5,0%	-5,0%		-2,2%
Serviços prestados às famílias		-5,3%	-4,3%	-5,6%	-1,5%	0,1%	2,0%	-4,3%	-4,9%	-4,3%		0,0%
Serviços de informação e comunicação		0,0%	-3,2%	-3,0%	-6,5%	-0,6%	-1,7%	-3,2%	-2,6%	-3,2%		-4,3%
Serviços profissionais, administrativos e complementares		-4,3%	-5,5%	-3,5%	-4,8%	0,6%	-1,3%	-5,5%	-5,9%	-5,5%		-2,1%
Transportes, serviços auxiliares aos transportes e correio		-6,1%	-7,6%	-7,8%	-7,2%	2,3%	0,4%	-7,6%	-7,6%	-7,6%		-0,7%
Outros serviços		-9,0%	-2,8%	-0,2%	0,7%	3,3%	-1,2%	-2,8%	-3,8%	-2,8%		-1,0%

Desempenho Mensal da Atividade Econômica

IBC-Br, Safra Agrícola (MM12) e Produção Industrial
Com Ajuste Sazonal (Média 2013=100)

Vendas no Comércio e Volume de Serviços
Com Ajuste Sazonal (Média 2013=100)

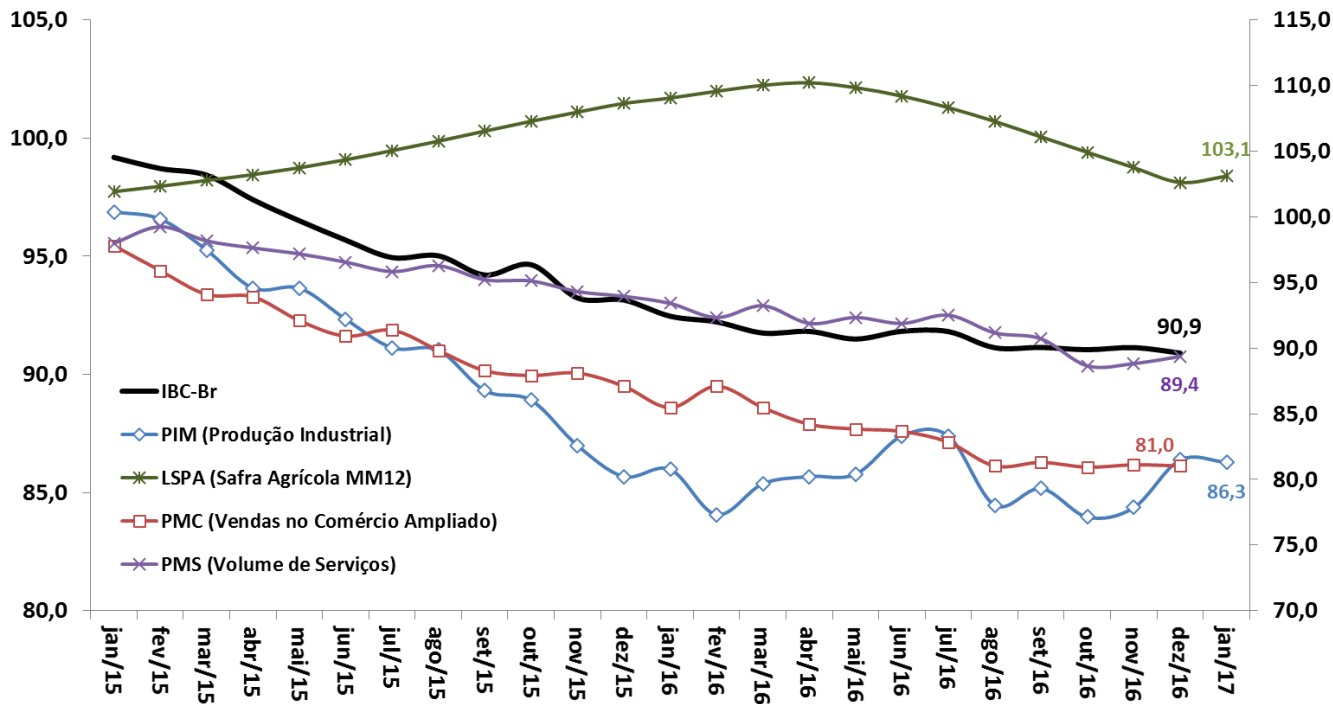

Fonte: BCB: Índice de Atividade Econômica do Banco Central - Brasil. IBGE/MP: Pesquisa Industrial Mensal (PIM), Pesquisa Mensal do Comércio (PMC), Pesquisa Mensal de Serviços (PMS) e Levantamento Sistemático da Produção Agrícola (LSPA)

Desempenho Mensal da Atividade Econômica

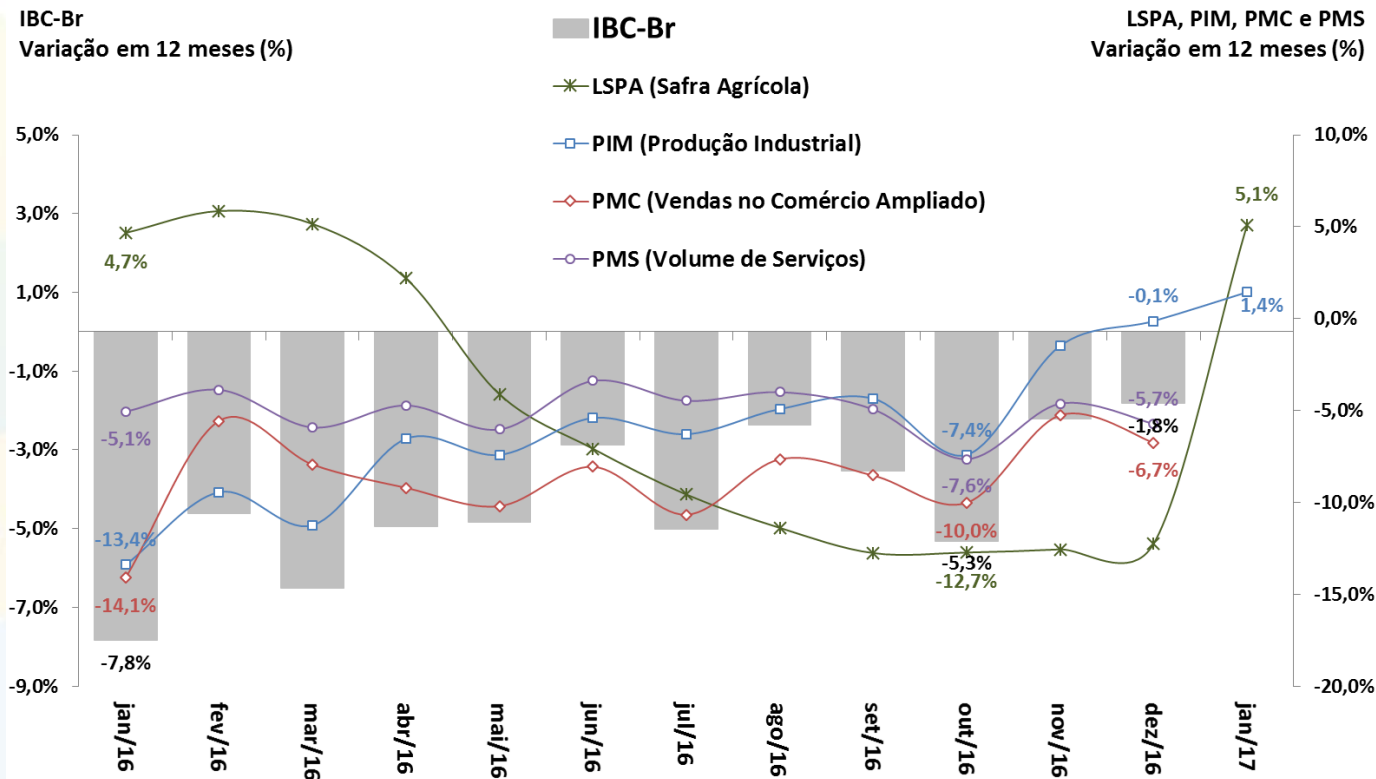

Fonte: BCB: Índice de Atividade Econômica do Banco Central – Brasil. IBGE/MP: Pesquisa Industrial Mensal (PIM), Pesquisa Mensal do Comércio (PMC) e Pesquisa Mensal de Serviços (PMS).

Indústria: Produção e NUCI

Produção Industrial
Com Ajuste Sazonal (Média 2012=100)

Nível de Utilização da Capacidade Instalada na Indústria
Com Ajuste Sazonal

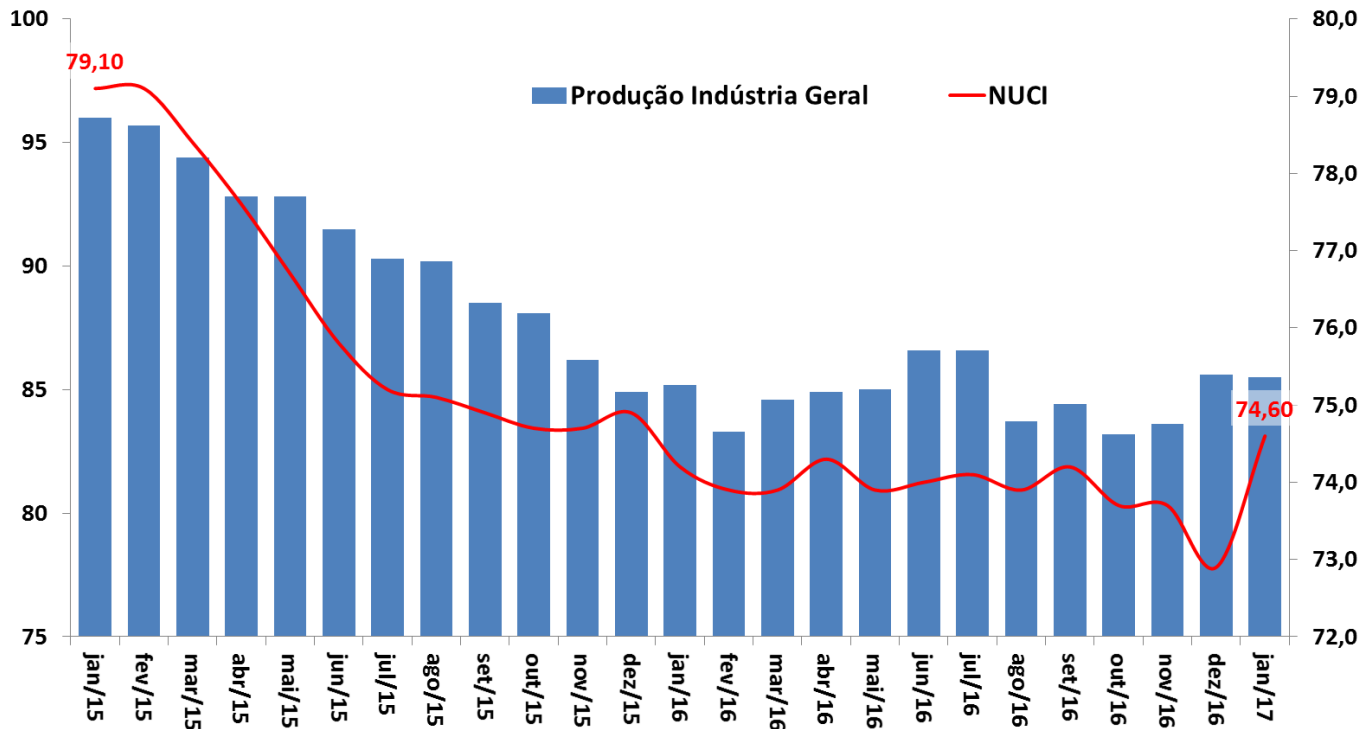

Fonte: IBGE/MP, Pesquisa Industrial Mensal (PIM), e FGV.

Produção Industrial e Categorias Econômicas

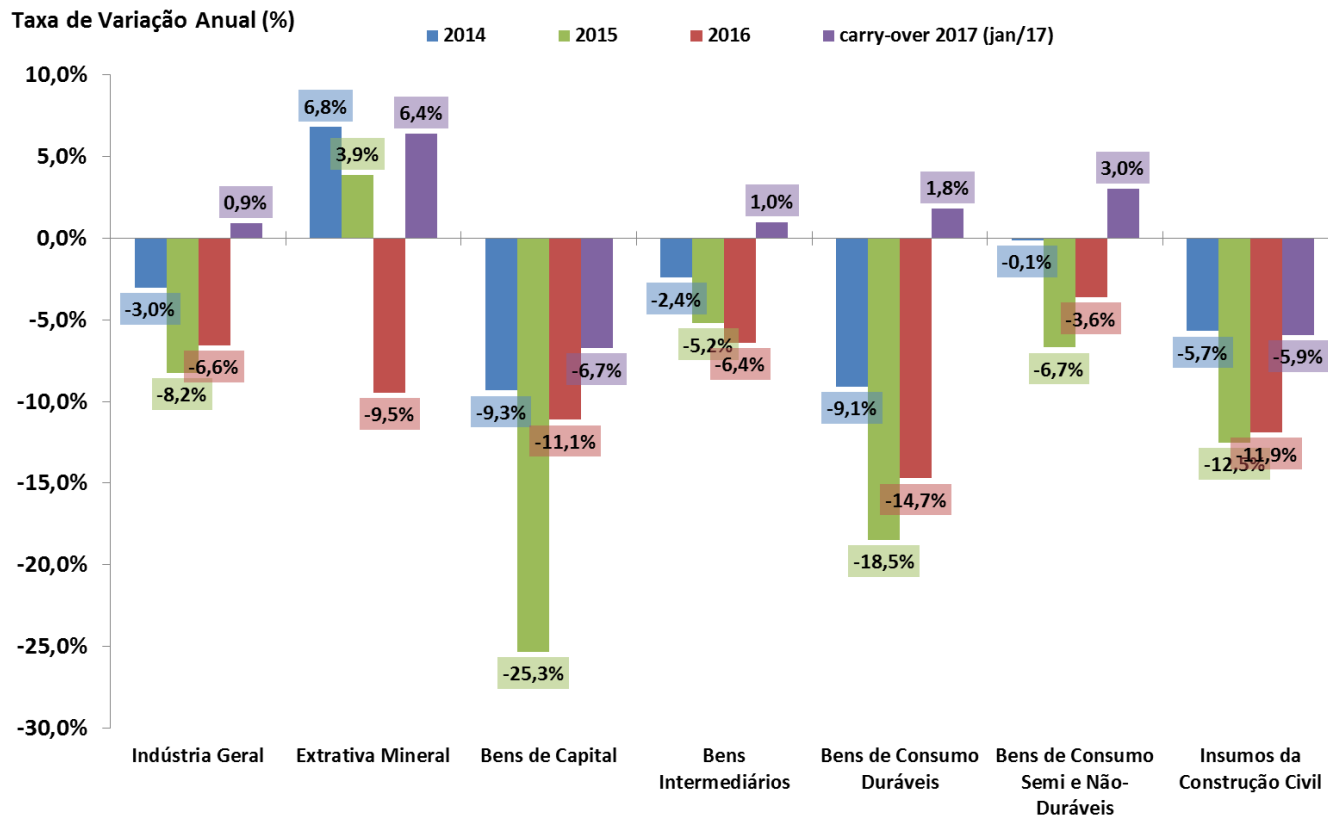

Fonte: IBGE/MP, Pesquisa Industrial Mensal (PIM). *Carry-over de 2017 = dez/2016 dessaz. ante a média de 2016.

Produção Industrial e Categorias Econômicas

Produção Industrial por Atividade
Com Ajuste Sazonal (Média 2002=100)

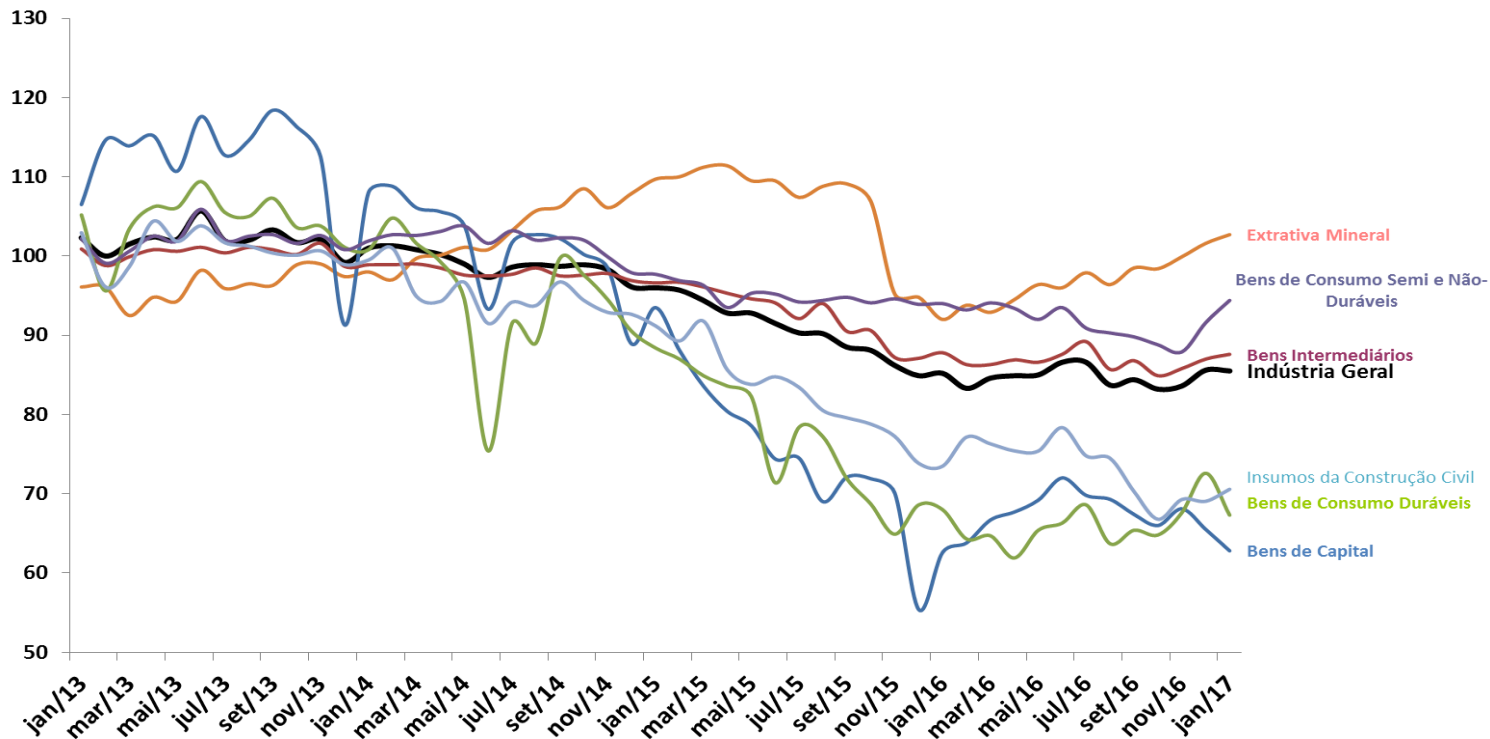

Fonte: IBGE/MP, Pesquisa Industrial Mensal (PIM).

Vendas no Comércio e Subsetores

Taxa de Variação Anual (%)

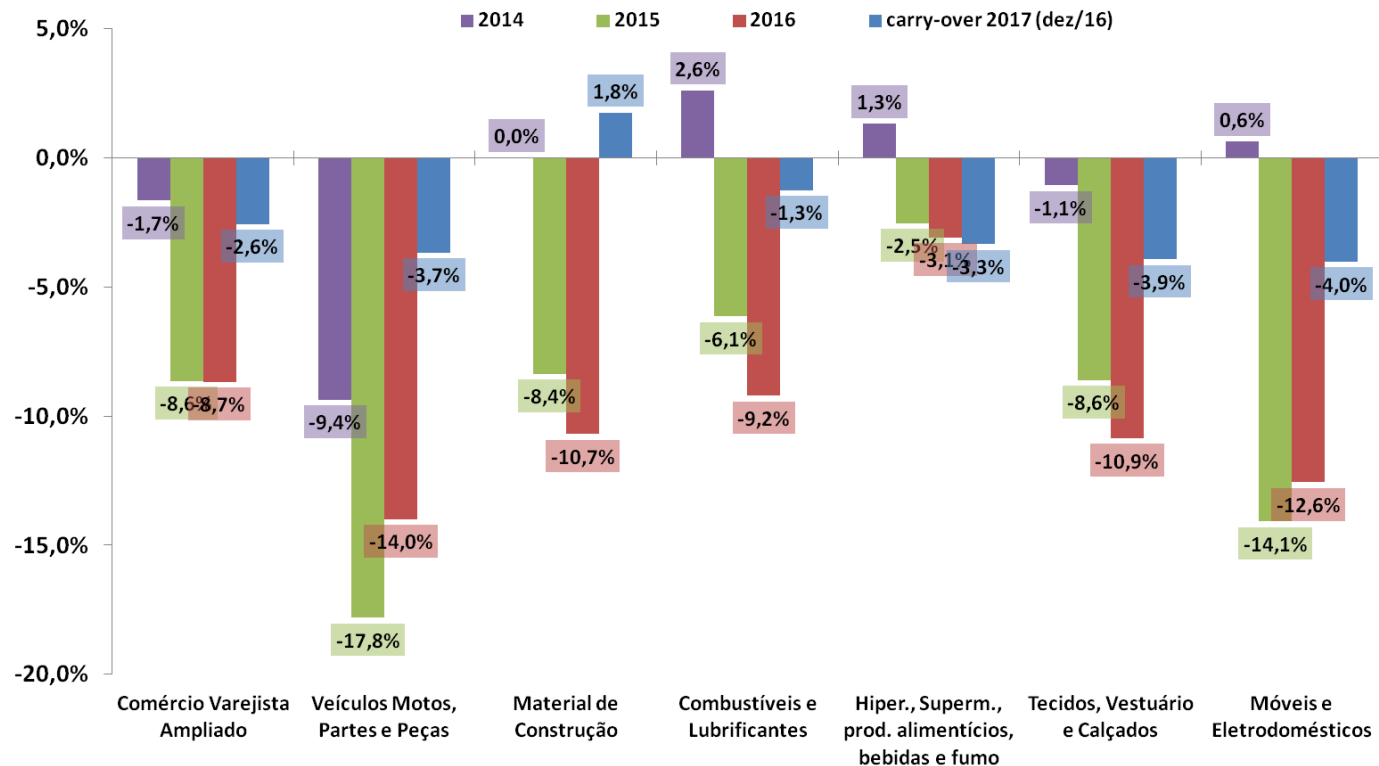

Fonte: IBGE, Pesquisa Mensal de Comércio (PMC).

Vendas no Comércio e Subsetores

Comércio Varejista por Atividade
Com Ajuste Sazonal (Média 2002=100)

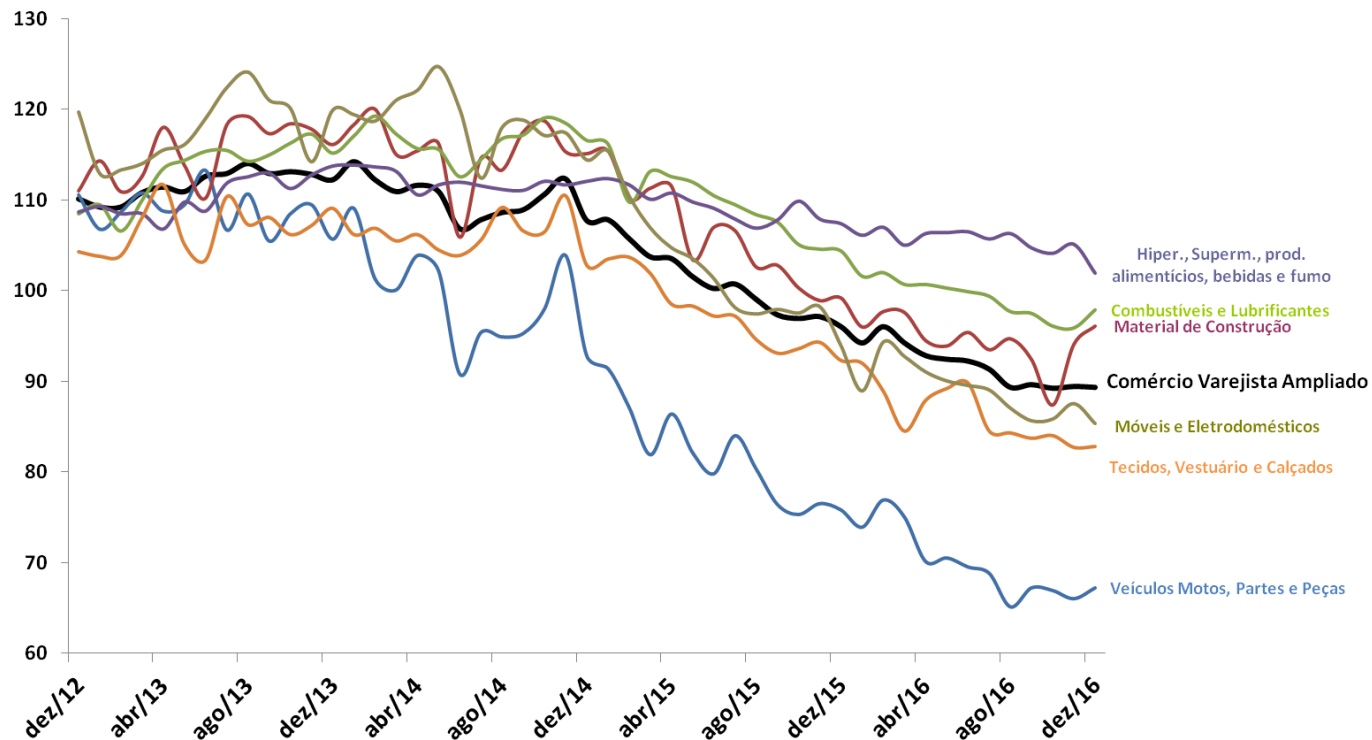

Fonte: IBGE, Pesquisa Mensal de Comércio (PMC).

Vendas de Serviços e Subsetores

Taxa de Variação Anual (%)

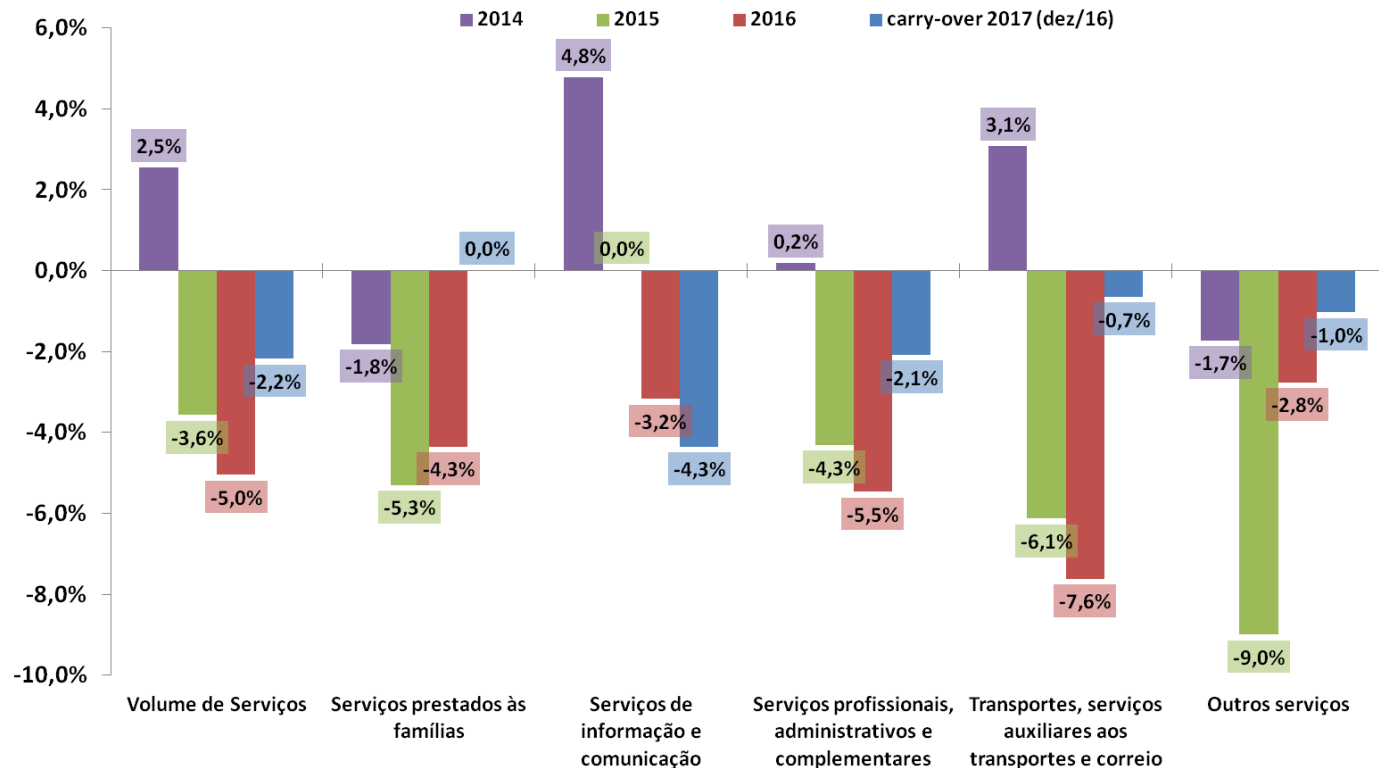

Fonte: IBGE, Pesquisa Mensal de Serviços (PMS).

Vendas de Serviços e Subsetores

Comércio Varejista por Atividade
Com Ajuste Sazonal (Média 2002=100)

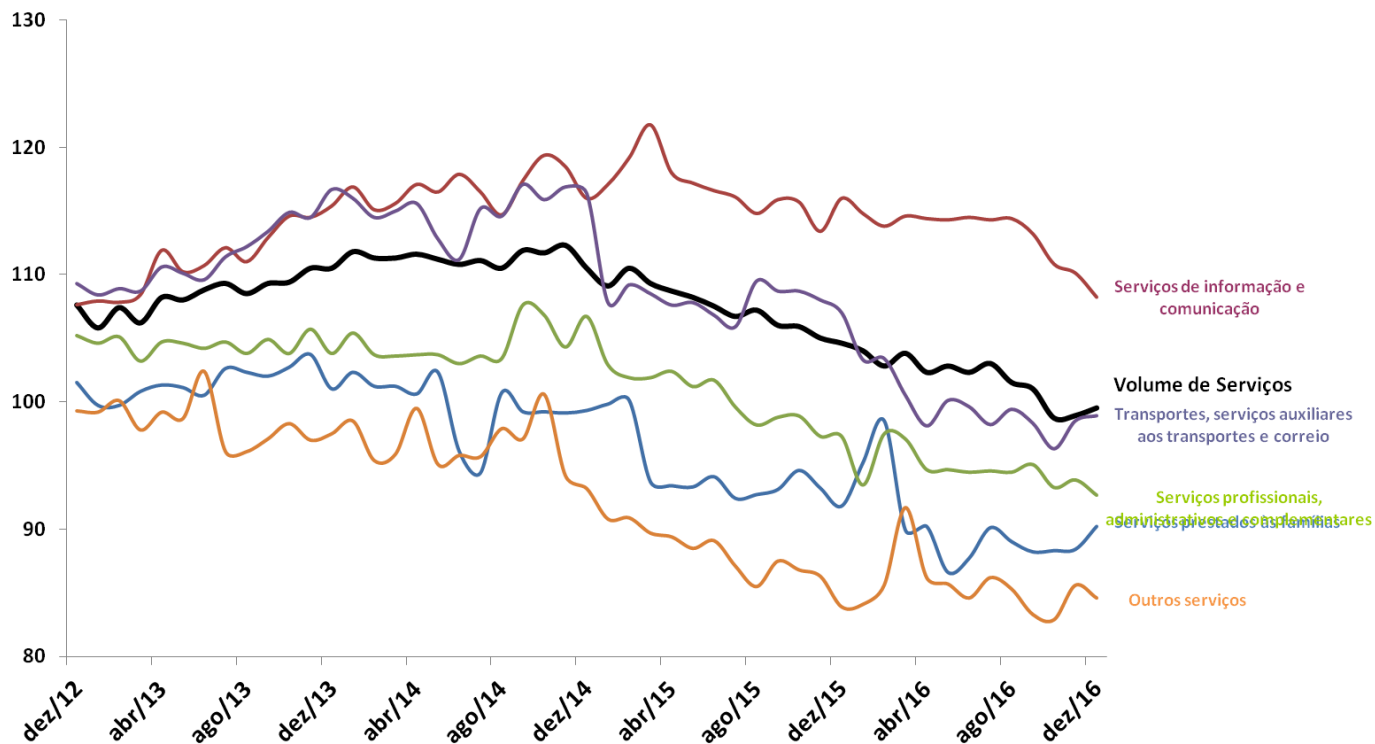

Fonte: IBGE, Pesquisa Mensal de Serviços (PMS).

Outros Indicadores de Atividade

janeiro-17		2016	var.dez/16 - dez/15	var.jan/17 - jan/16	var.dez/16 - nov/16 (com ajuste sazonal)	var.jan/17 - dez/16 (com ajuste sazonal)	var. acumul. do ano	dez/16 var.acumul. meses	jan/17 var.acumul. meses	12 carry-over 2017
Indicadores Industriais (CNI)										
Faturamento Real da Indústria		-8,9%	-6,5%	-6,9%	-1,0%	0,7%	-11,9%	-12,2%	-11,6%	-12,2%
Horas Trabalhadas na Produção		-10,1%	-0,9%	-2,2%	0,5%	-0,9%	-7,3%	-7,6%	-6,8%	-7,6%
UCI - Utilização da Capacidade Instalada	nível no mês: 75,4	-2,9%	-0,9%	-0,3%	0,7%	0,7%	-2,3%	-2,4%	-2,0%	-2,4%
Estoques - Produtos Finais - Efetivos x Planejados (CNI)	nível no mês: 49,9	-4,1%	-2,4%	-0,8%	0,4%	1,4%	-0,8%	-4,1%	-4,2%	1,2%
Índice de Vendas de Supermercados (ABRAS)		-1,9%	2,2%	0,1%	-1,2%	0,8%	1,5%	1,6%	1,9%	1,7%
Produção de Petróleo e Gás (ANP)		7,8%	8,4%	15,0%	0,7%	2,1%	4,3%	3,4%	5,1%	3,1%
Consumo de Energia Elétrica - Total (EPE)		-2,2%	0,5%	2,8%	0,9%	1,0%	-0,6%	-0,9%	-0,1%	-0,8%
Consumo da Indústria		-5,7%	0,9%	4,4%	0,3%	1,8%	-2,2%	-2,7%	-1,7%	-2,8%
Expedição de embalagens (ABPO)		-2,3%	-2,7%	5,3%	1,6%	2,2%	5,3%	-2,3%	-1,3%	3,0%
Fluxo de veículos pesados em rodovias (ABCR)		-6,0%	-3,5%	-2,3%	4,8%	-2,3%	-2,3%	-6,0%	-5,4%	-0,9%

fevereiro-17		2016	var.jan/17 - jan/16	var.fev/17 - fev/16	var.jan/17 - dez/16 (com ajuste sazonal)	var.fev/17 - jan/17 (com ajuste sazonal)	var. acumul. do ano	jan/17 var.acumul. meses	fev/17 var.acumul. meses	12 carry-over 2017
Confiança do Empresário Industrial - ICEI (CNI)	nível no mês: 53,1	18,3%	37,3%	43,1%	6,0%	6,5%	40,2%	23,4%	27,9%	19,2%
Expectativa do Consumidor - INEC (CNI)	nível no mês: 104,4	2,6%	5,3%	5,8%	1,5%	1,3%	5,5%	3,5%	4,1%	2,2%
Confiança dos Consumidores (FGV)	nível no mês: 82,4	2,8%	17,0%	17,0%	8,5%	3,2%	17,0%	5,8%	8,1%	11,9%
Confiança da Indústria (FGV)	nível no mês: 86,9	5,7%	14,1%	18,1%	5,1%	-1,3%	16,0%	7,9%	10,8%	7,0%
Confiança da Serviços (FGV)	nível no mês: 82,5	1,1%	14,4%	16,5%	5,4%	0,6%	15,4%	3,9%	6,9%	9,8%
Confiança da Comércio (FGV)	nível no mês: 83,4	4,6%	13,4%	17,5%	0,8%	4,6%	15,5%	7,4%	9,7%	10,7%
Confiança da Construção Civil (FGV)	nível no mês: 75,3	-5,8%	10,4%	9,0%	3,5%	-0,1%	9,7%	-3,1%	-1,0%	5,9%
Confiança do Industrial de São Paulo - ICEI-SP (FIESP)	nível no mês: 52,9	28,8%	51,3%	53,3%	8,0%	7,1%	52,3%	34,8%	39,8%	23,9%
Produção Total de Veículos (ANFAVEA)		-11,7%	6,8%	46,3%	-7,6%	22,9%	26,3%	-9,5%	-3,5%	30,4%
Produção de Automóveis		-12,2%	6,4%	50,4%	-7,0%	25,0%	27,5%	-10,4%	-4,5%	35,9%
Produção de Caminhões		-19,0%	-2,0%	5,2%	-5,3%	6,6%	2,0%	-14,6%	-10,6%	14,4%
Exportação Total de Veículos (ANFAVEA)		23,7%	44,7%	91,8%	-10,5%	49,3%	73,2%	23,8%	30,8%	71,1%
Licenciamento Total de Veículos (FENABRAVE)		-20,5%	-13,8%	-2,7%	-2,8%	21,9%	-8,4%	-18,6%	-17,0%	4,1%
Licenciamento de Veículos Nacionais		-17,6%	-8,5%	2,6%	7,1%	13,6%	-3,1%	-15,4%	-13,6%	11,9%
Licenciamento de Veículos Importados		-35,7%	-41,5%	-33,3%	18,4%	37,7%	-37,7%	-35,4%	-35,4%	-4,9%
NUCI - Nível de Utilização da Capacidade Instalada (FGV)	nível no mês: 73,7	-3,3%	1,1%	0,3%	2,3%	-0,4%	0,7%	-2,6%	-2,1%	0,6%
Carga de Energia Elétrica (ONS)		0,4%	6,1%	2,6%	5,0%	-2,1%	4,3%	1,6%	1,7%	2,7%

CNI: Confiança do Empresário e Expectativa do Consumidor

Índice de Confiança do Empresário Industrial (ICEI) -
Média Móvel Trimestral

Índice Nacional de Expectativa do Consumidor (INEC) -
Média Móvel Trimestral

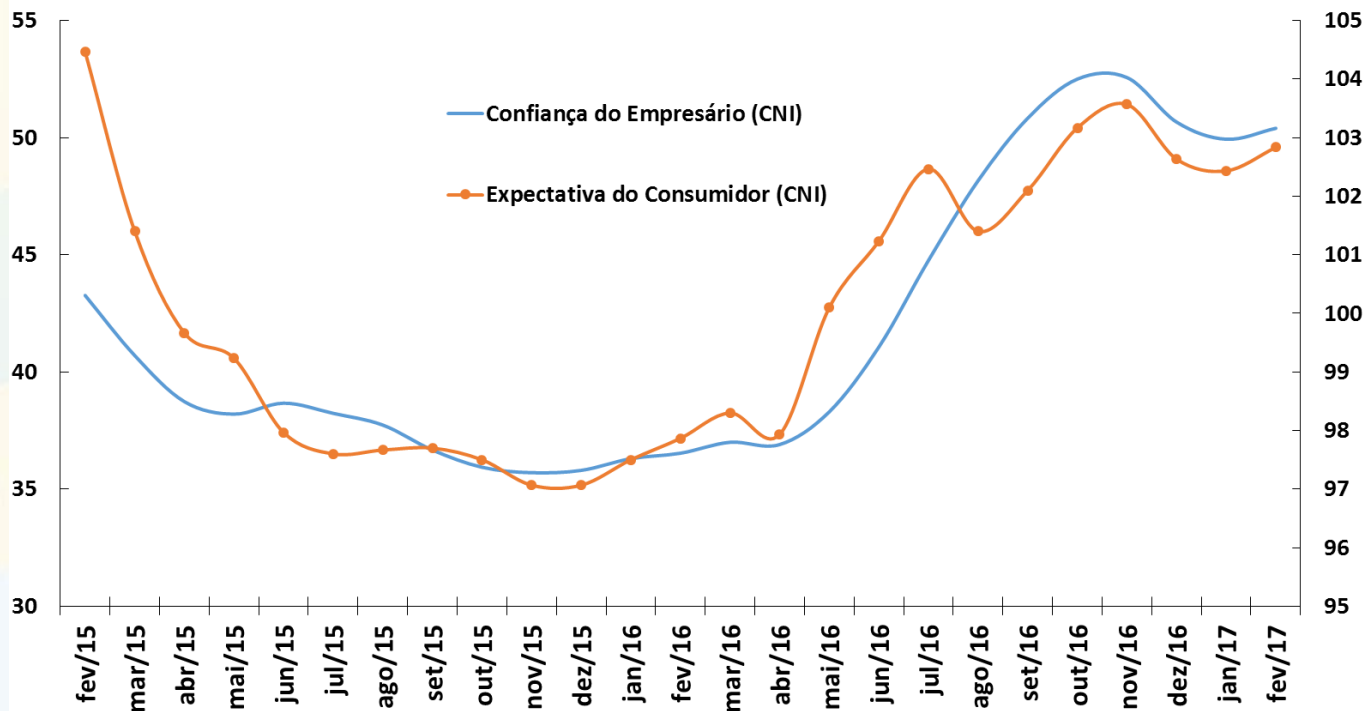

Fonte: CNI.

FIESP: Índice de Confiança do Empresário Industrial

Índice de Confiança do Empresário Industrial (FIESP) -
Média Móvel Trimestral

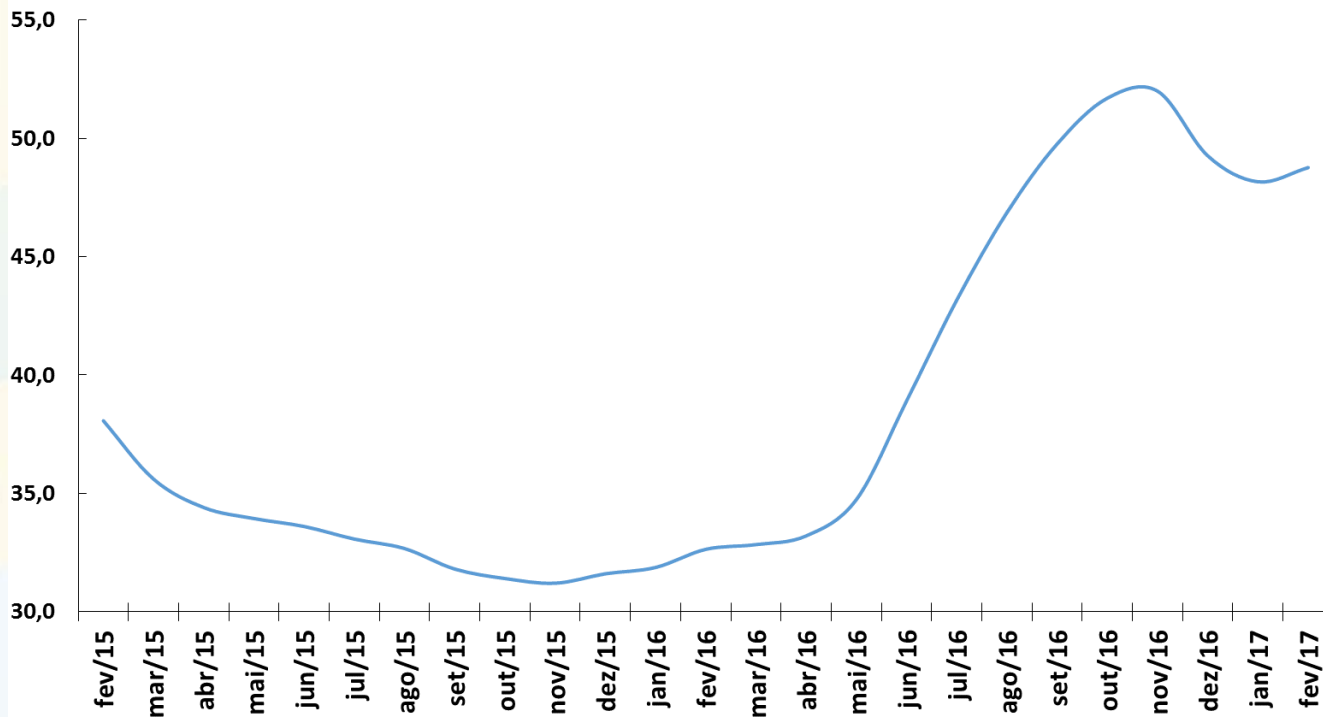

Fonte: FIESP.

FGV: Indicadores de Confiança da Economia

Indicadores de Confiança - Sondagens IBRE-FGV
Média Móvel Trimestral

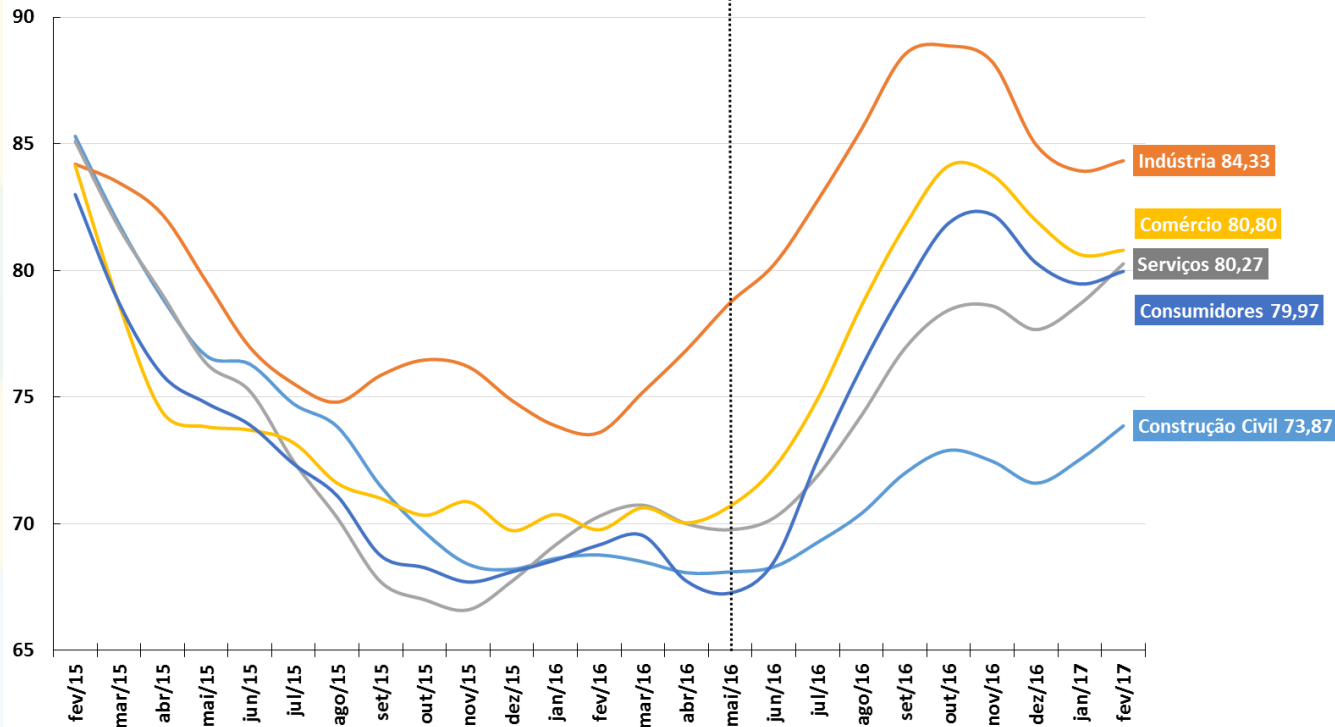

Fonte: FGV.

FBCF e Indicador de Intenção de Investimento (FGV)

Formação Bruta de Capital Fixo (Contas Nacionais)

Série encadeada do índice de volume trimestral com ajuste sazonal (Base: média 1995 = 100)

Indicador de Intenção de Investimento*

Sondagem de Investimentos IBRE-FGV

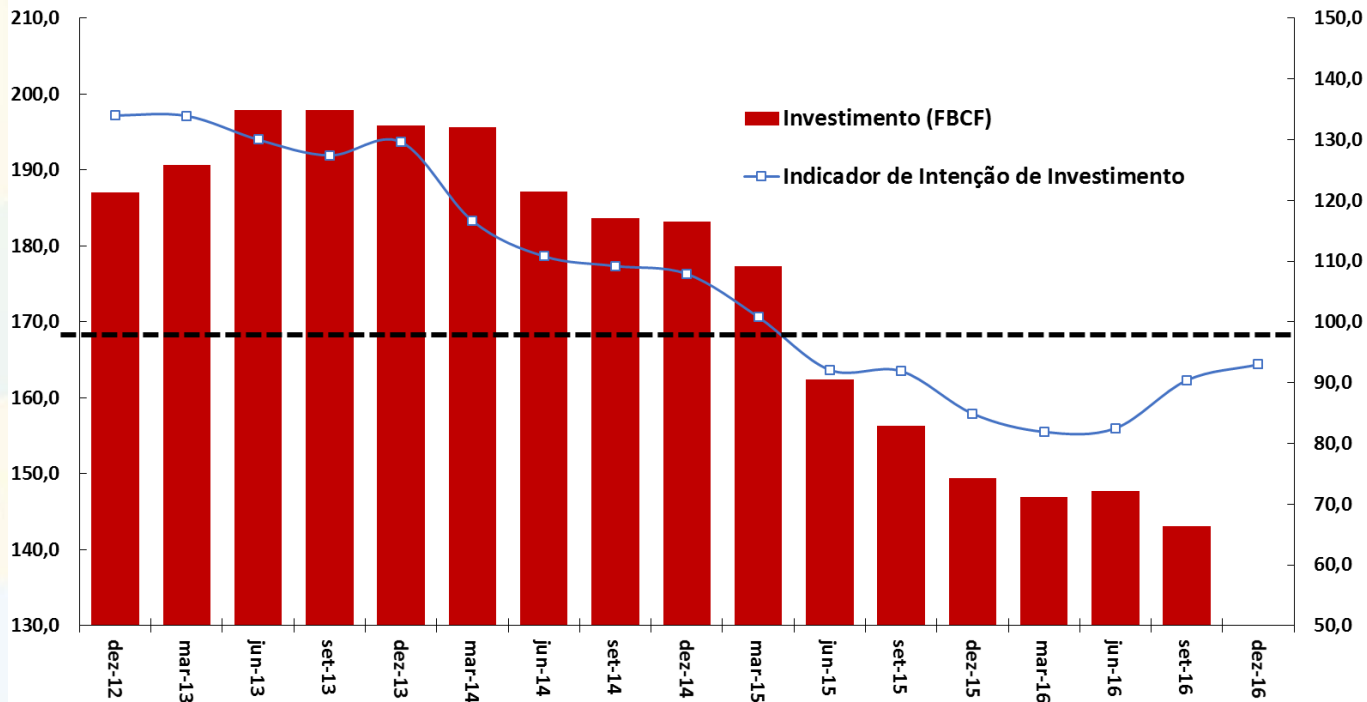

Fonte: IBGE e FGV.

Nota: * O Indicador de Intenção de Investimentos é a diferença da proporção de respostas favoráveis e desfavoráveis mais 100.

CNI: Índice do Medo do Desemprego

Índice do Medo do Desemprego Brasil (CNI)
(Média Móvel Trimestral)

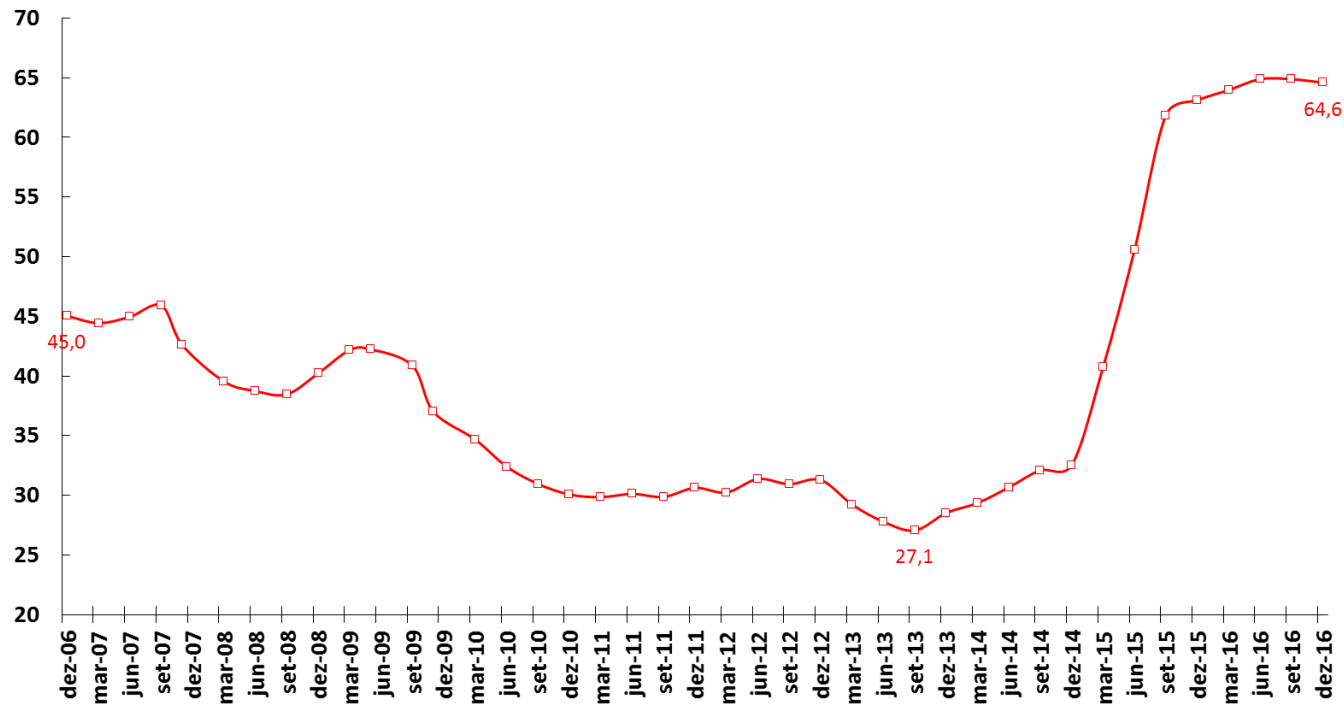

Fonte: CNI.

Serasa-Experian: Falências e Recuperações Judiciais Requeridas

Falências Requeridas
Acumulado em 12 Meses

Recuperações Judiciais Requeridas
Acumulado em 12 Meses

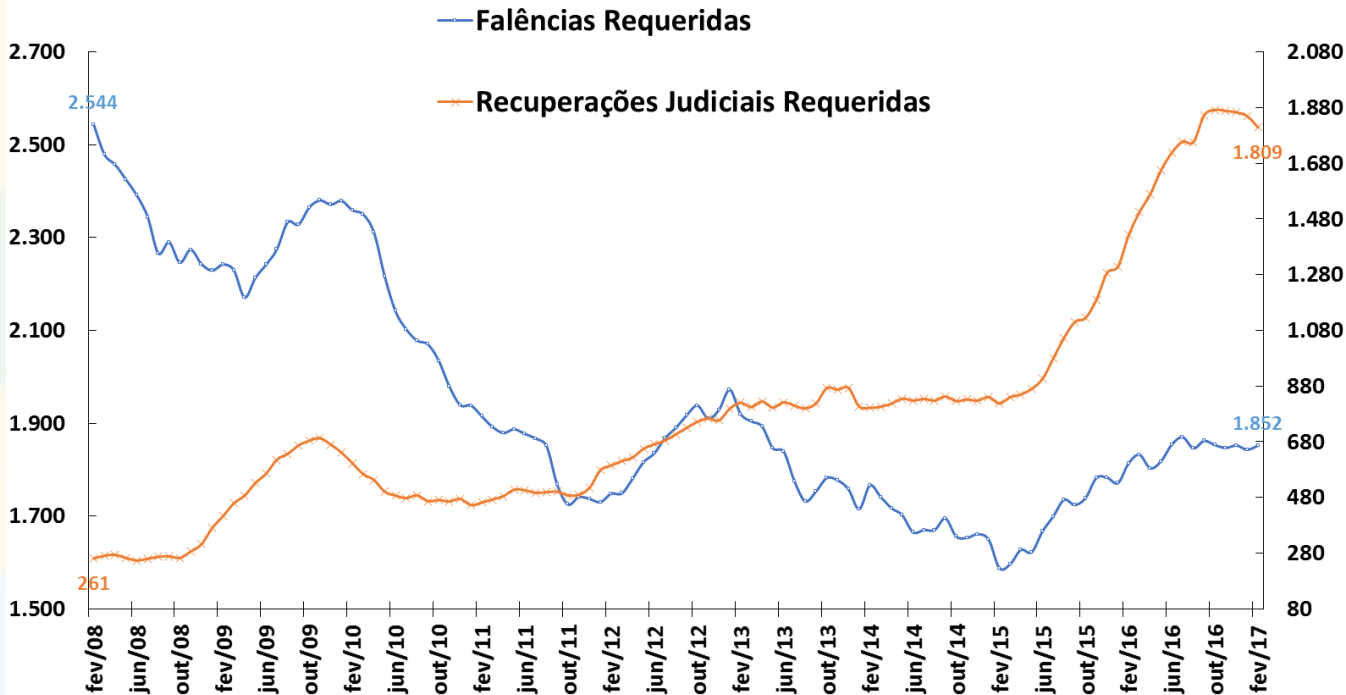

Fonte: Serasa-Experian.

Vendas de Supermercados

Vendas de Supermercado
Dados Com Ajuste Sazonal*

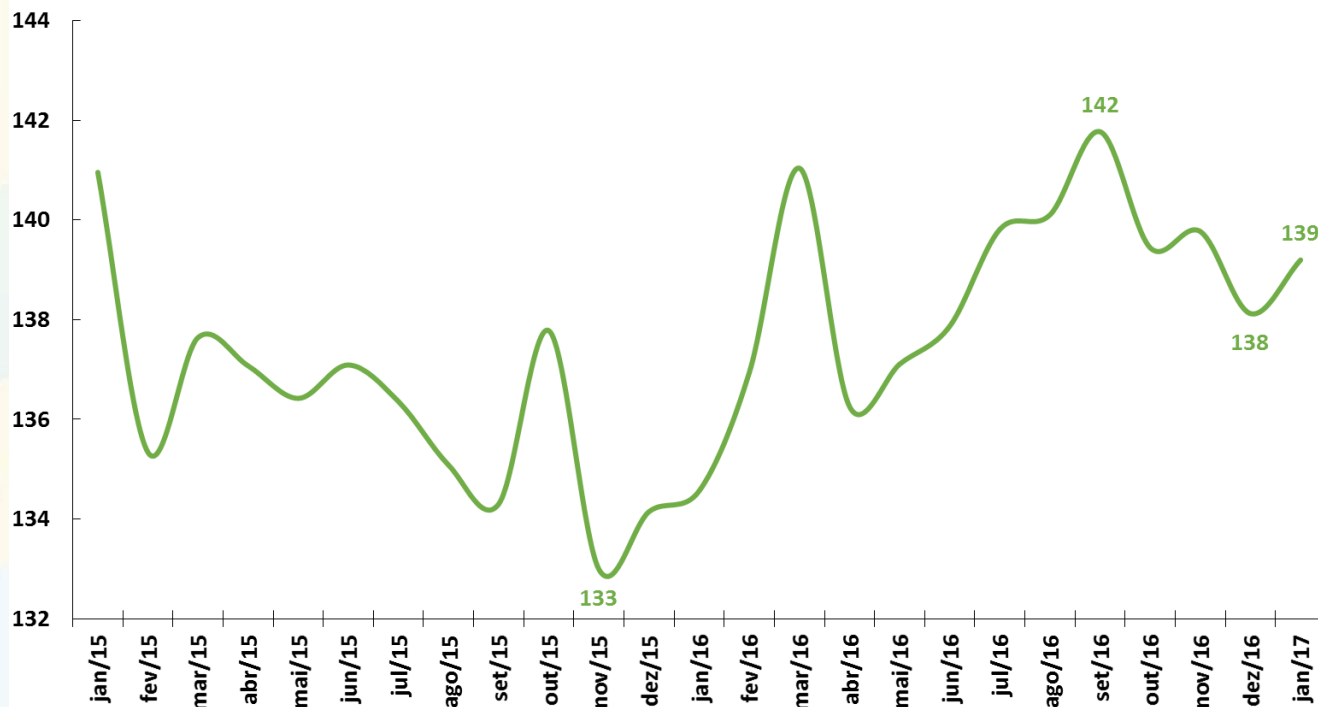

Fonte: ABRAS. *Ajuste sazonal da série: SEPLAN-MP. Série dessazonalizada pelo X-13Arima-Seats/X12-Arima.

Indústria: Faturamento de Vendas e Horas Trabalhadas

Faturamento Real
Indústria de Transformação
Dados Com Ajuste Sazonal

Horas Trabalhadas
Indústria de Transformação
Dados Com Ajuste Sazonal

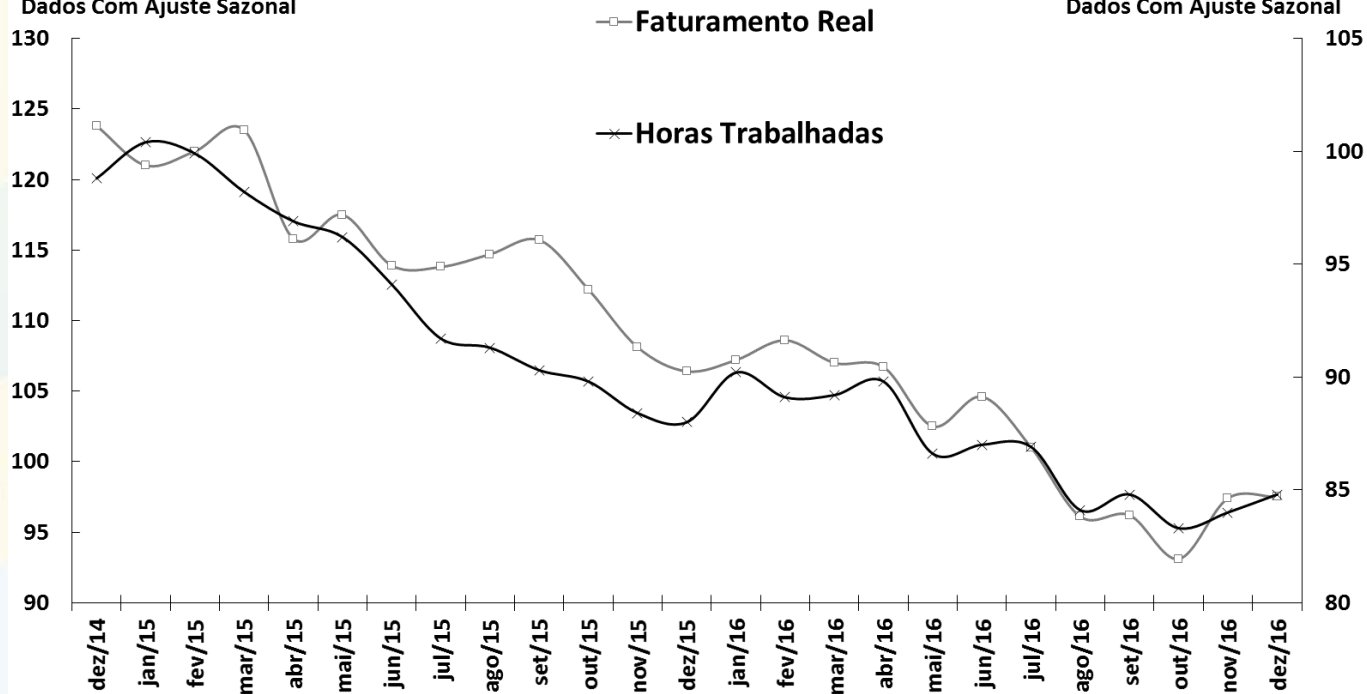

Fonte: CNI.

Utilização da Capacidade Instalada

Utilização da Capacidade Instalada (CNI)
Dados Com Ajuste Sazonal

Nível de Utilização da Capacidade Instalada da Indústria (FGV)
Dados Com Ajuste Sazonal

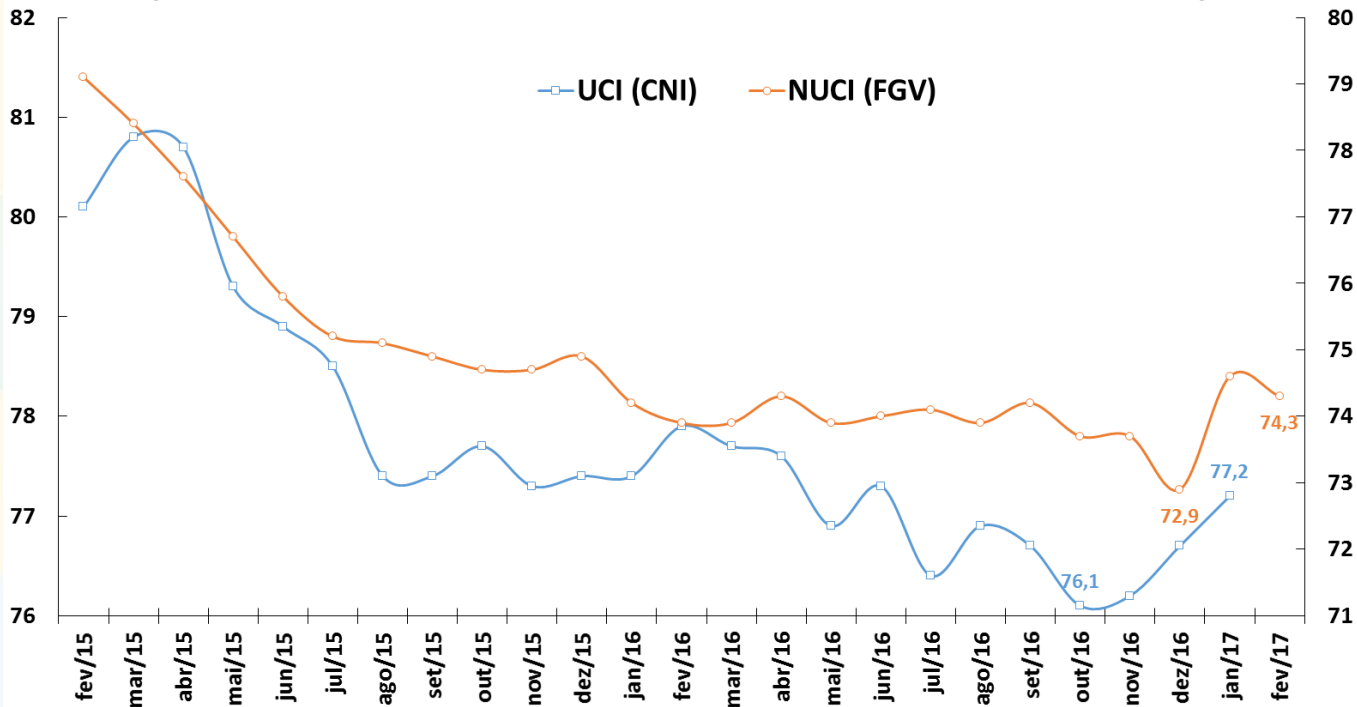

Fonte: CNI e FGV.

Indústria: Nível de estoques

Indústria Geral

Índice de Estoques de Produtos Finais Efetivo-Planejado

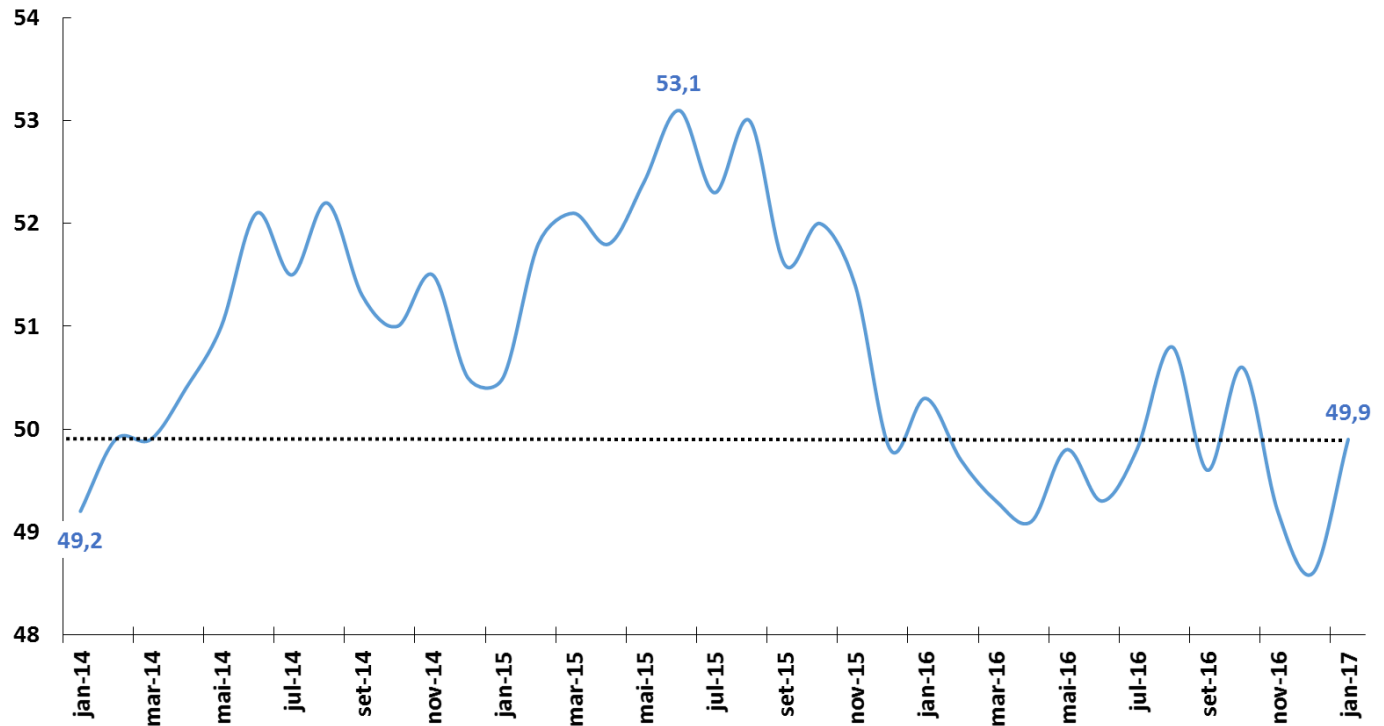

Fonte: CNI.

Produção da Indústria Automotiva

Produção Total de Autoveículos
Média Diária de Unidades Produzidas ao Mês
Dados Com Ajuste Sazonal

Produção Caminhões
Média Diária de Unidades Produzidas ao Mês
Dados Com Ajuste Sazonal*

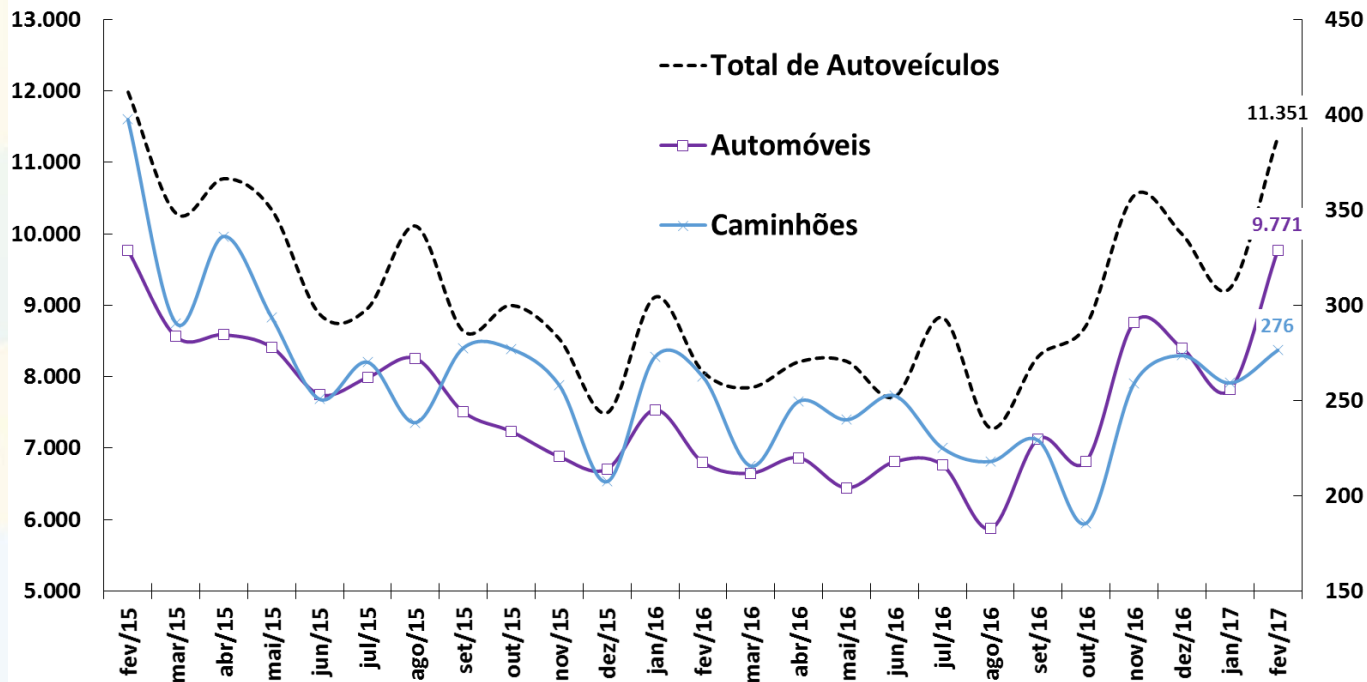

Fonte: ANFAVEA. *Ajuste sazonal da série: SEPLAN-MP. Série dessazonalizada pelo X-13Arima-Seats/X12-Arima.

Produção da Indústria Automotiva

Varição de Estoque
Média Diária Mensal

Produção, Licenciamento e Exportação
Média Diária Mensal - Dados Dessazonalizados*

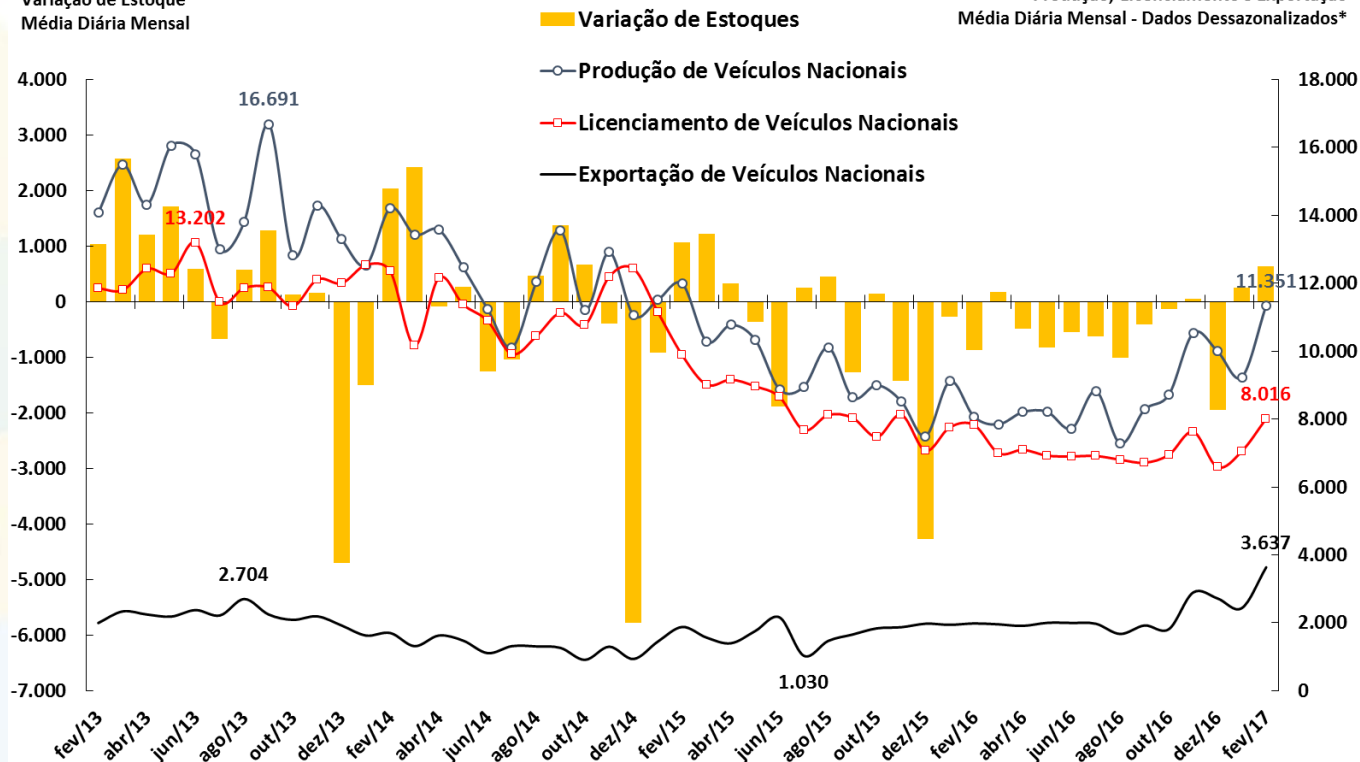

Fonte: Anfavea e Fenabrave. *Ajuste sazonal da série: SEPLAN-MP. Série dessazonalizada pelo X-13Arima-Seats/X12-Arima.

Produção de Petróleo e Gás Natural

Produção Nacional de Petróleo e Gás Natural
Em Milhões de Barris de Óleo Equivalente por Mês

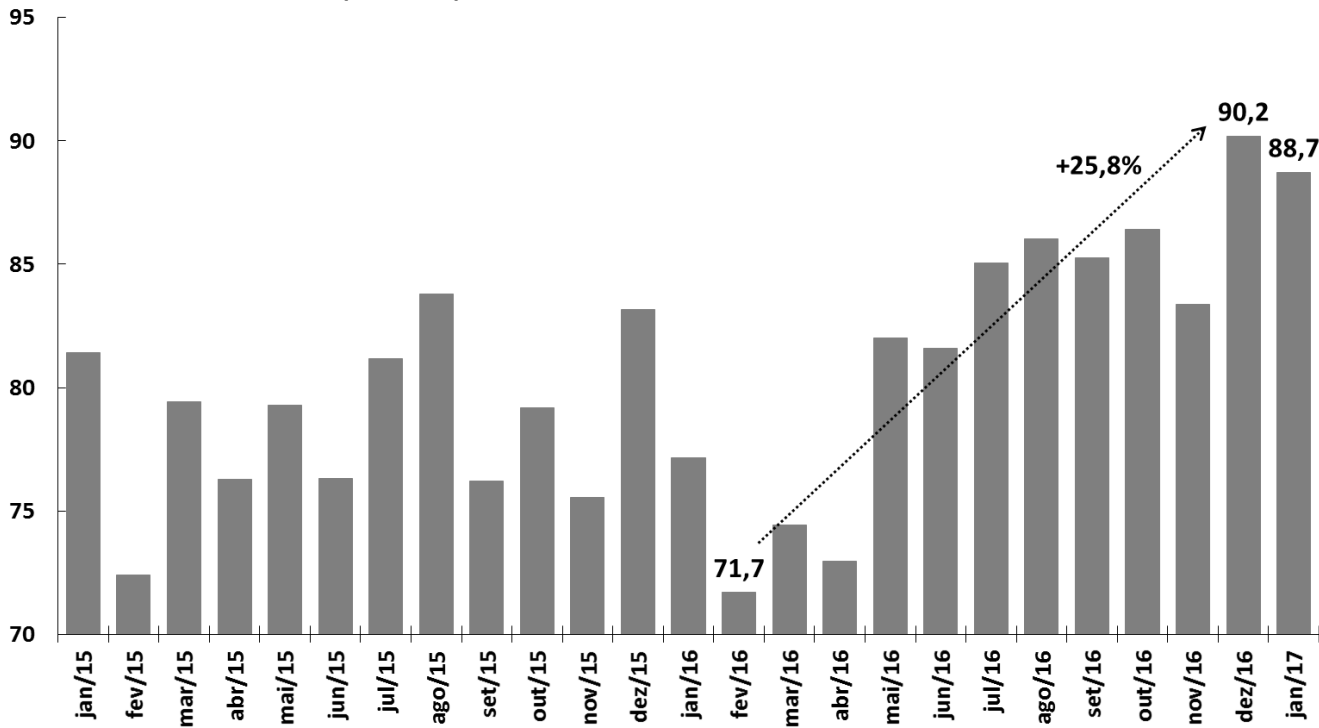

Fonte: ANP.

Consumo de Energia Elétrica

Consumo Total de Energia Elétrica
Em Milhões de MWh
Dados Com Ajuste Sazonal*

Consumo Industrial de Energia Elétrica
Em Milhões de MWh
Dados Com Ajuste Sazonal*

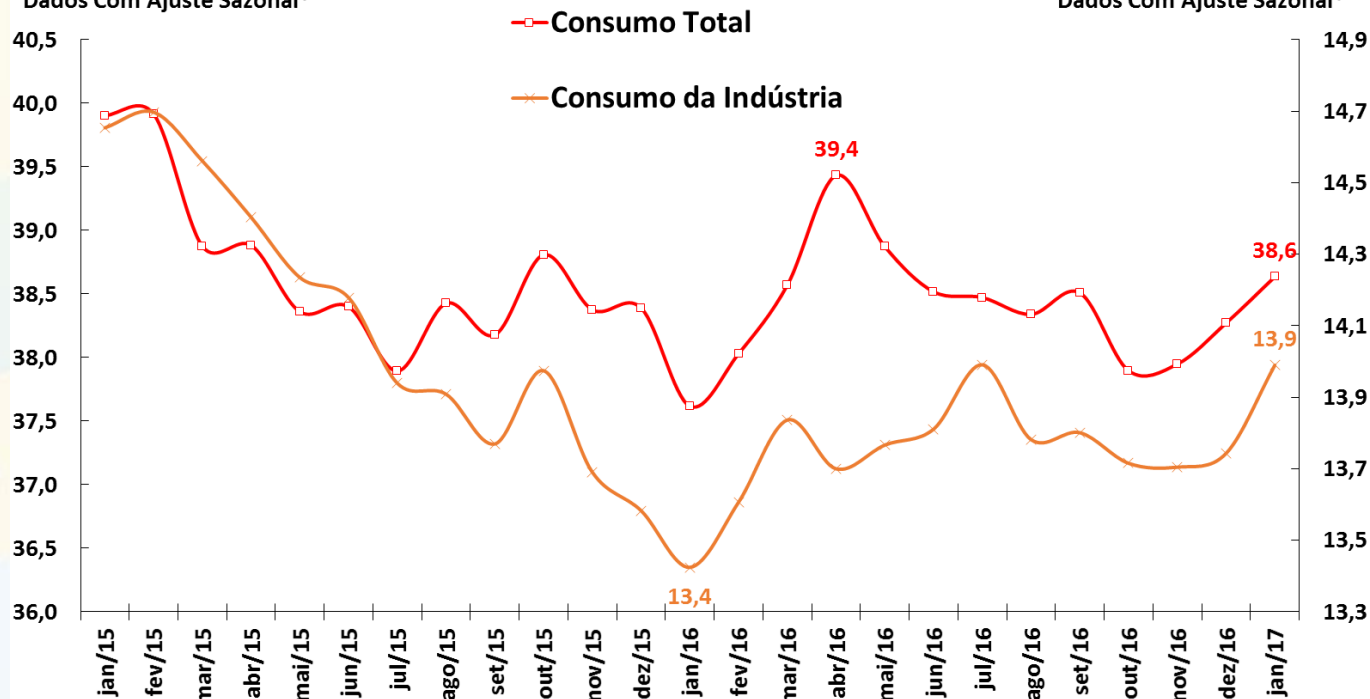

Fonte: ANEEL. *Ajuste sazonal da série: SEPLAN-MP. Série dessazonalizada pelo X-13Arima-Seats/X12-Arima.

Carga de Energia Elétrica

Carga de Energia Mensal
Em Milhões de MWh
Dados Com Ajuste Sazonal*

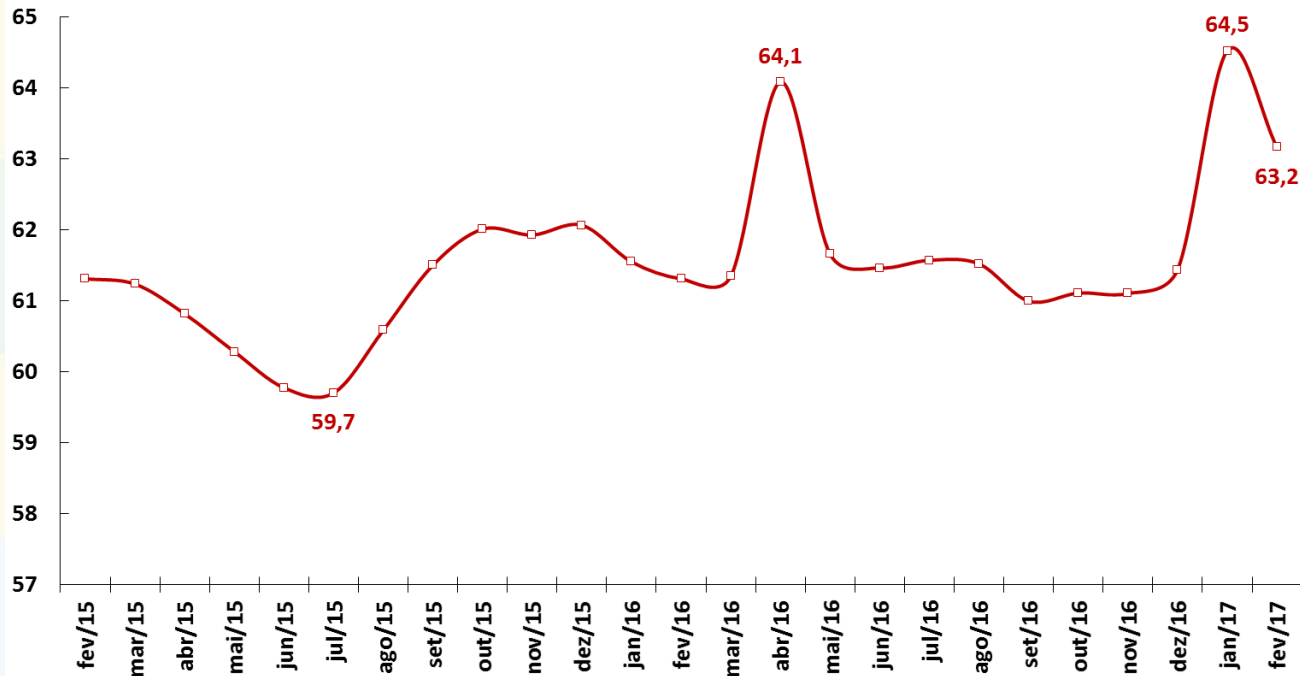

Fonte: ONS. *Ajuste sazonal da série: SEPLAN-MP. Série dessazonalizada pelo X-13Arima-Seats/X12-Arima.

Venda de Papelão Ondulado

Venda de Papelão Ondulado
Em Milhares de Toneladas
Dados Com Ajuste Sazonal*

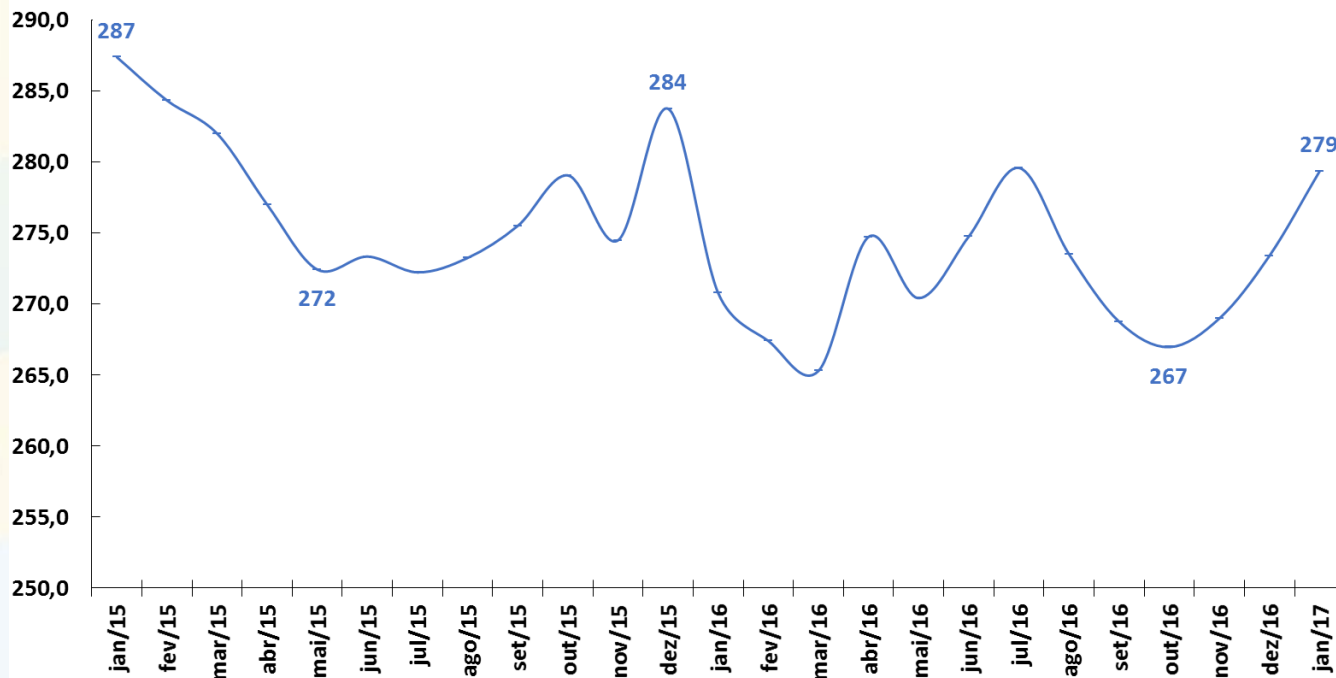

Fonte: ABPO. *Ajuste sazonal da série: SEPLAN-MP. Série dessazonalizada pelo X-13Arima-Seats/X12-Arima.

Fluxo de Veículos Pesados

Fluxo de Veículos Pesados
Índice: 1999=100
Dados Com Ajuste Sazonal

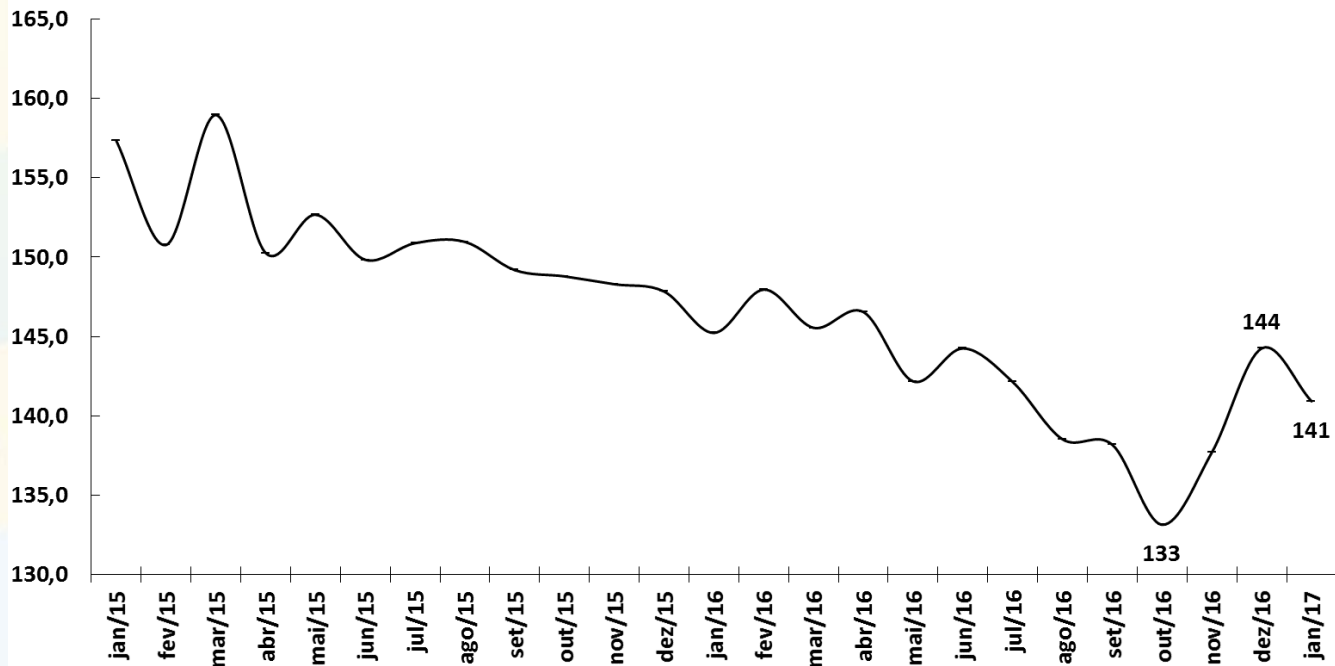

Fonte: ABCR.



EMPREGO E RENDA

Emprego e Renda

Postos de Trabalho (CAGED, MTE) em milhares de pessoas	janeiro-17			dez/16 acum. 12 meses	jan/17 acum. 12 meses	acum. no ano jan-jan/17	jan/17	var.2016 - 2015	var.jan/17 ac. 12 m - 2016	var.acum. jan-jan/17 - jan-jan/16
	2015	2016								
Criação Líquida de Postos Formais de Trabalho	-1.626	-1.371		-1.371	-1.313	-41	-41	-15,6%	-4,3%	41,0%
Admissões	16.862	14.172		14.172	14.192	1.225	1.225	-16,0%	0,1%	101,7%
Demissões	18.487	15.543		15.543	15.505	1.266	1.266	-15,9%	-0,2%	97,0%
Indicadores de Emprego	janeiro-17									
Brasil (PNAD Contínua, IBGE)	média 2015	média 2016		média de 12 meses até jan/17	jan/17	var.2016 - 2015	var.dez/16 - dez/15	var.jan/17 - jan/16	var. acumul. do ano	var.jan/17 - média de 2016
Taxa de Desocupação em % da PEA	8,3	11,3		11,5	12,6	3,0 pp	3,0 pp	3,1 pp	3,1 pp	1,3 pp
População Desocupada - PD (em milhares)	8.358	11.494		11.769	12.920	37,5%	36,0%	34,3%	34,3%	12,4%
População Ocupada - PO (em milhares)	92.216	90.539		90.393	89.854	-1,8%	-2,1%	-1,9%	-1,9%	-0,8%
População Economicamente Ativa - PEA (em milhares)	100.575	102.033		102.162	102.774	1,4%	1,3%	1,5%	1,5%	0,7%
População em Idade Ativa - PIA (em milhares)	164.197	166.189		166.379	167.382	1,2%	1,3%	1,4%	1,4%	0,7%
Taxa de Desemprego em % (RMSP, PED-SEADE)	12,9	16,6		16,8	17,1	3,7 pp	2,3 pp	3,1 pp	3,1 pp	0,5 pp
Rendimento Médio Real (PNADC, IBGE)	janeiro-17									
em R\$ a valores do último mês	média 2015	média 2016		média de 12 meses até jan/17	jan/17	var.2016 - 2015	var.dez/16 - dez/15	var.jan/17 - jan/16	var. acumul. do ano	var.jan/17 - média de 2016
População Ocupada	2.086	2.036		2.037	2.056	-2,4%	0,4%	0,4%	0,4%	1,0%
Trabalhadores Com Carteira	1.985	1.959		1.960	1.965	-1,3%	1,1%	0,3%	0,3%	0,3%
Trabalhadores Sem Carteira	1.194	1.199		1.196	1.195	0,4%	-3,8%	-2,3%	-2,3%	-0,3%
Trabalhadores Por Conta Própria	1.594	1.538		1.534	1.522	-3,5%	-3,5%	-3,6%	-3,6%	-1,1%
Empregados do Setor Público	3.161	3.206		3.214	3.309	1,4%	2,3%	3,3%	3,3%	3,2%
Massa Salarial (em R\$ milhões a preços do último mês)	186.298	179.708		179.533	180.191	-3,5%	-1,3%	-1,1%	-1,1%	0,3%

Criação de Emprego Formal e Taxa de Desemprego

Criação Líquida de Postos Formais de Trabalho
Acum. em 12 meses (em postos de trabalho)

Taxa de Desemprego Brasil e RMSP
% da População Economicamente Ativa (PEA)

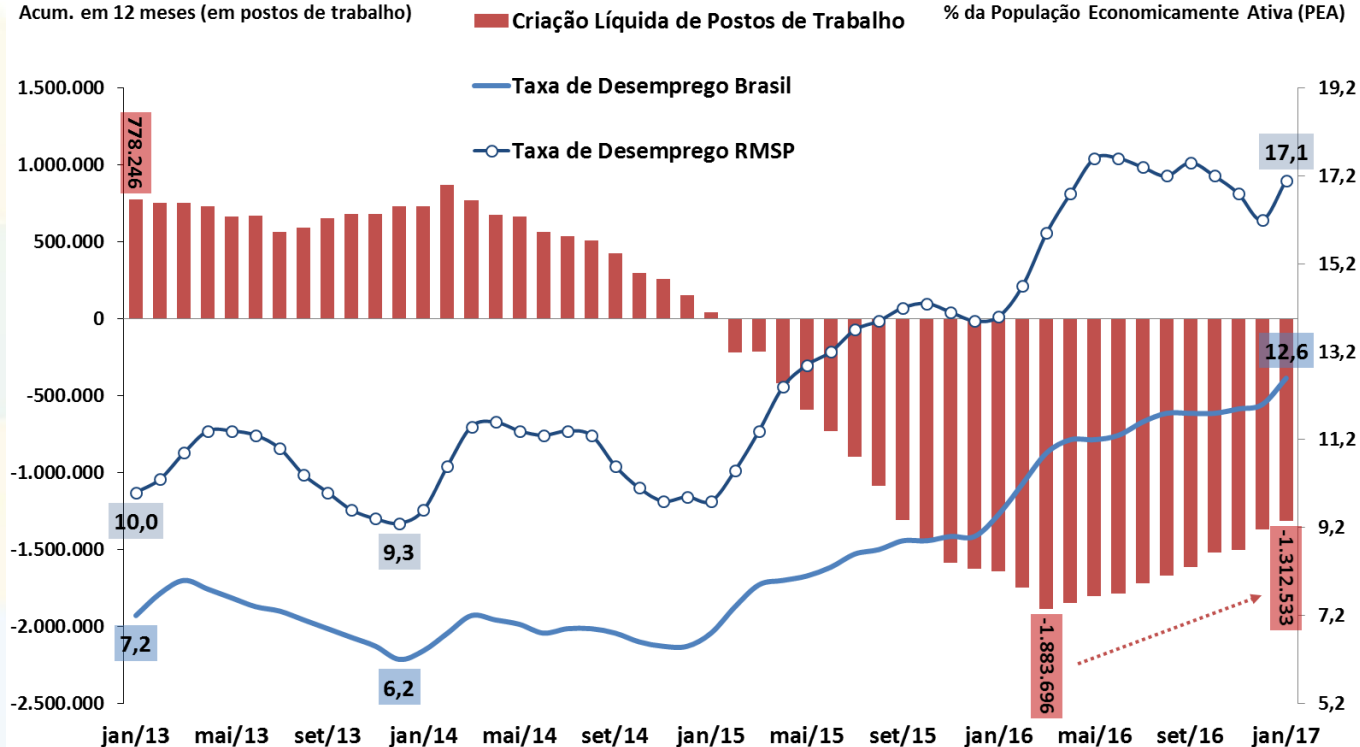

Fonte: IBGE-PNAD Contínua, SEADE-PED e MTE-CAGED (dados não ajustados).

Emprego: Evolução da População Ocupada e da PEA

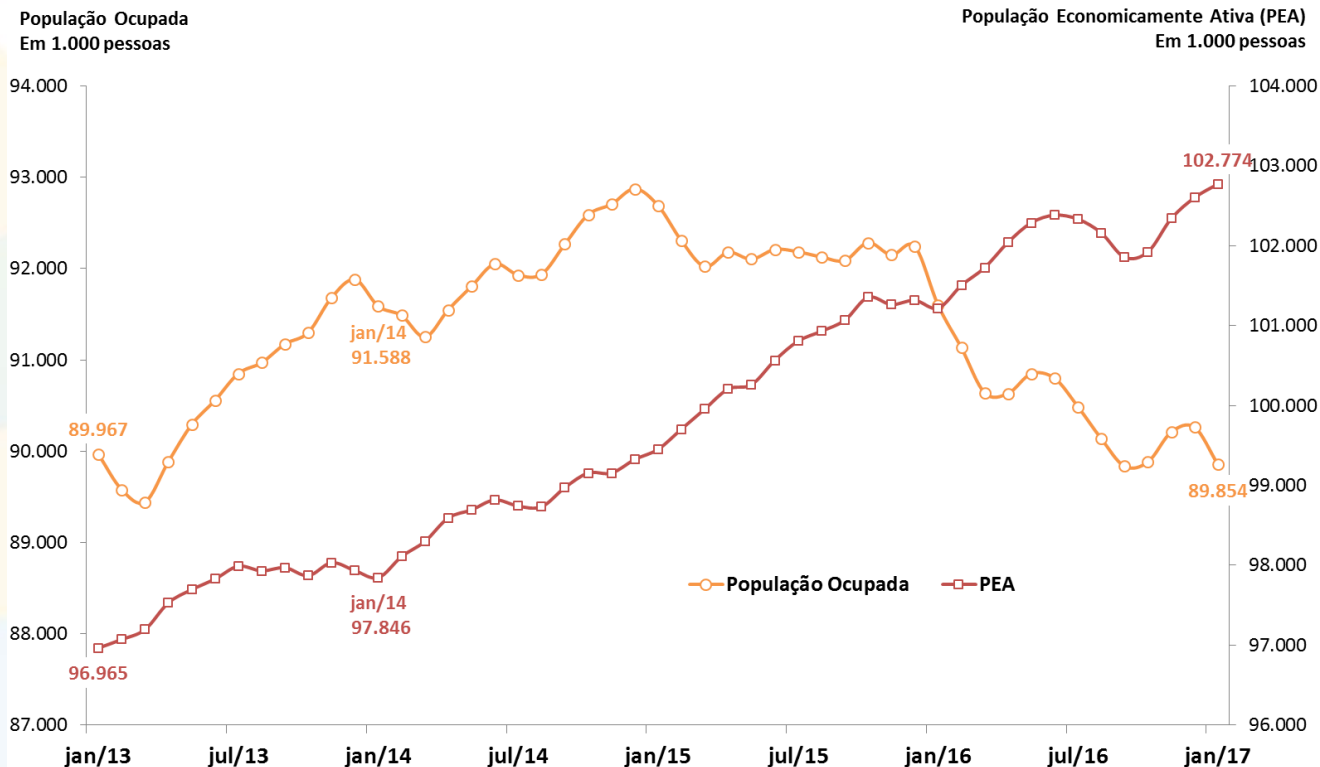

Decomposição do Crescimento do Número de Desempregados

Em Milhões de Pessoas

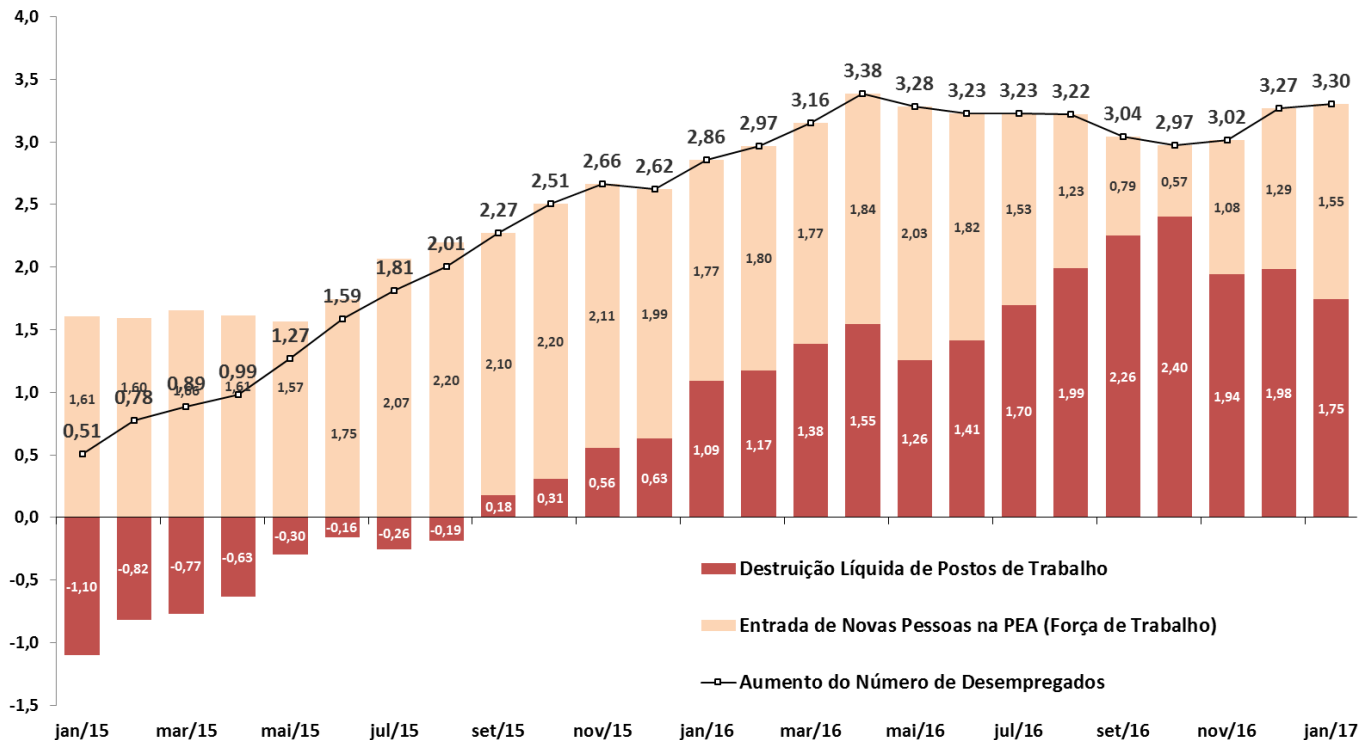

Fonte: IBGE, PNAD Contínua.

Emprego: Evolução da Ocupação por tipo

Taxa de Ocupação

(População Ocupada / População Economicamente Ativa)

Empregado Com Carteira, Sem Carteira, Conta-Própria e Empregador

Participação na População Ocupada

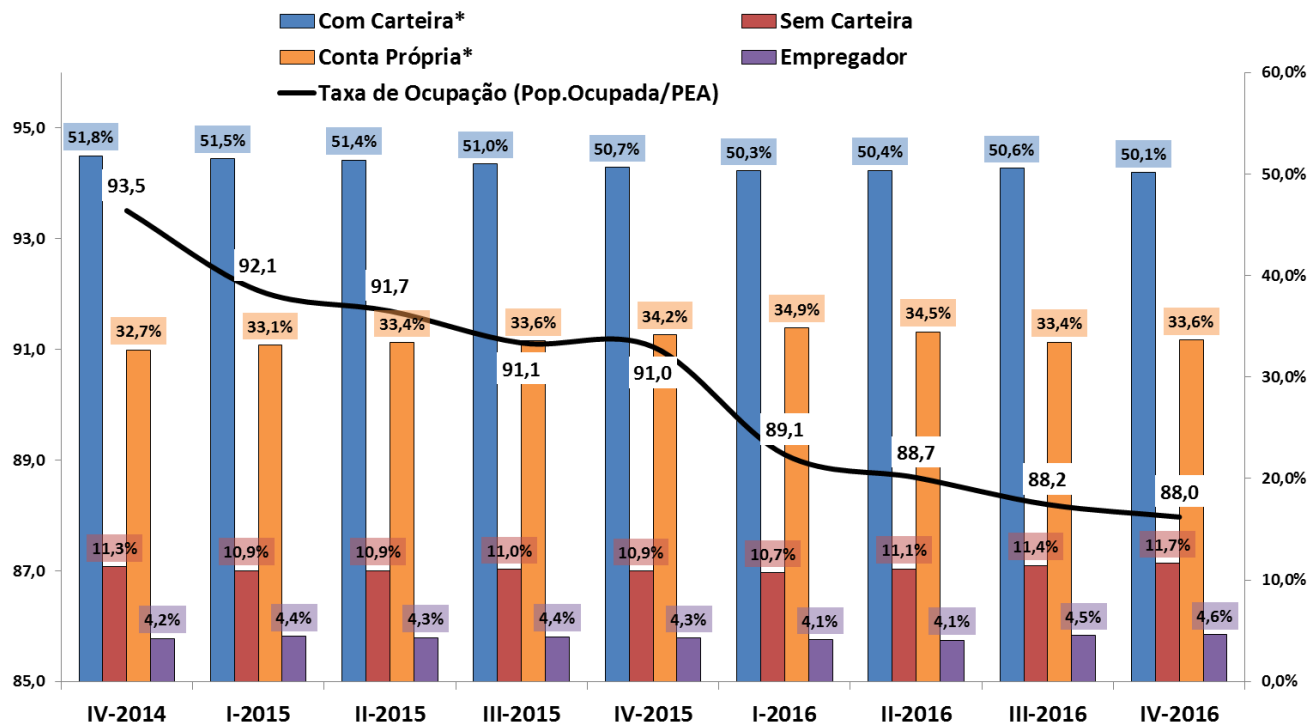

Fonte: IBGE, PNAD Contínua. Nota: *Com Carteira inclui setores público e privad, e Conta Própria inclui trabalhadores doméstico e familiar.

Emprego: Evolução da Ocupação por Setor de Atividades

População Ocupada
Índice: 2013 = 100

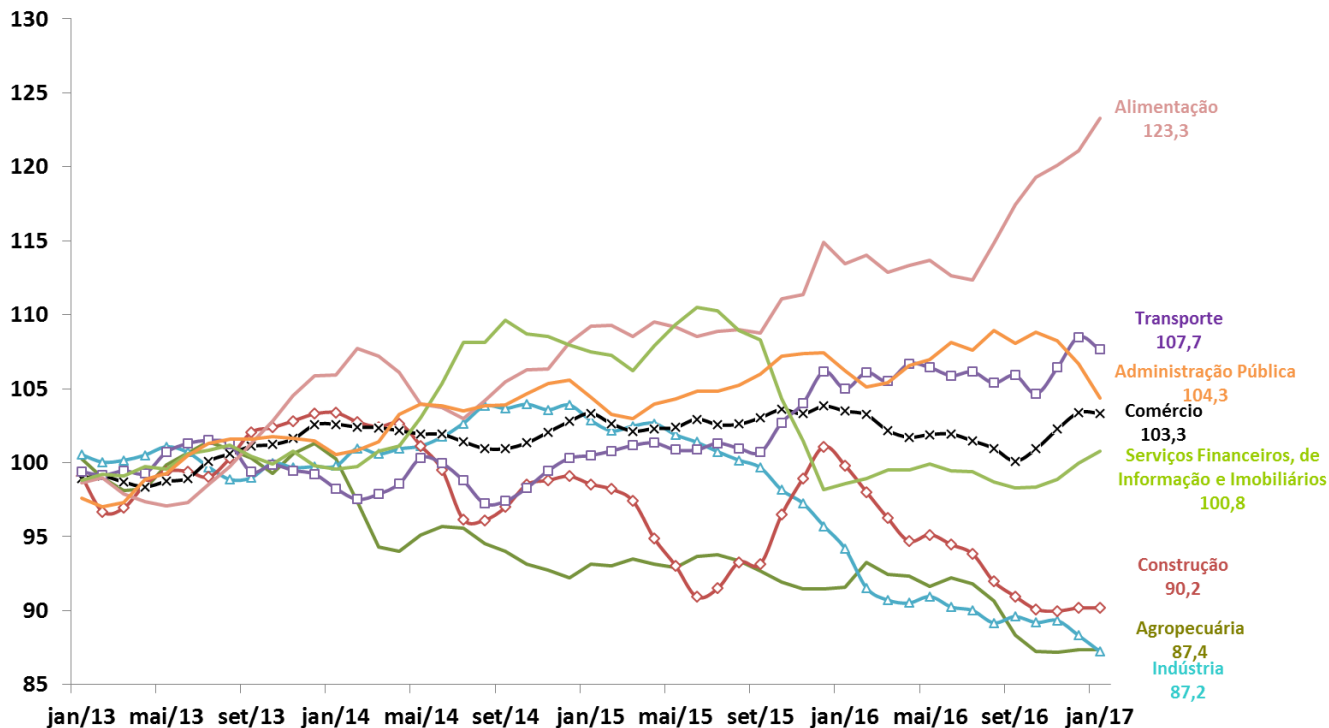

Fonte: IBGE, PNAD Contínua.

Evolução da Massa Salarial e do Rendimento Médio Real

Rendimento médio real habitualmente recebido de todos os trabalhos (R\$)*

Massa de rendimentos real habitualmente recebida de todos os trabalhos (milhões R\$)*

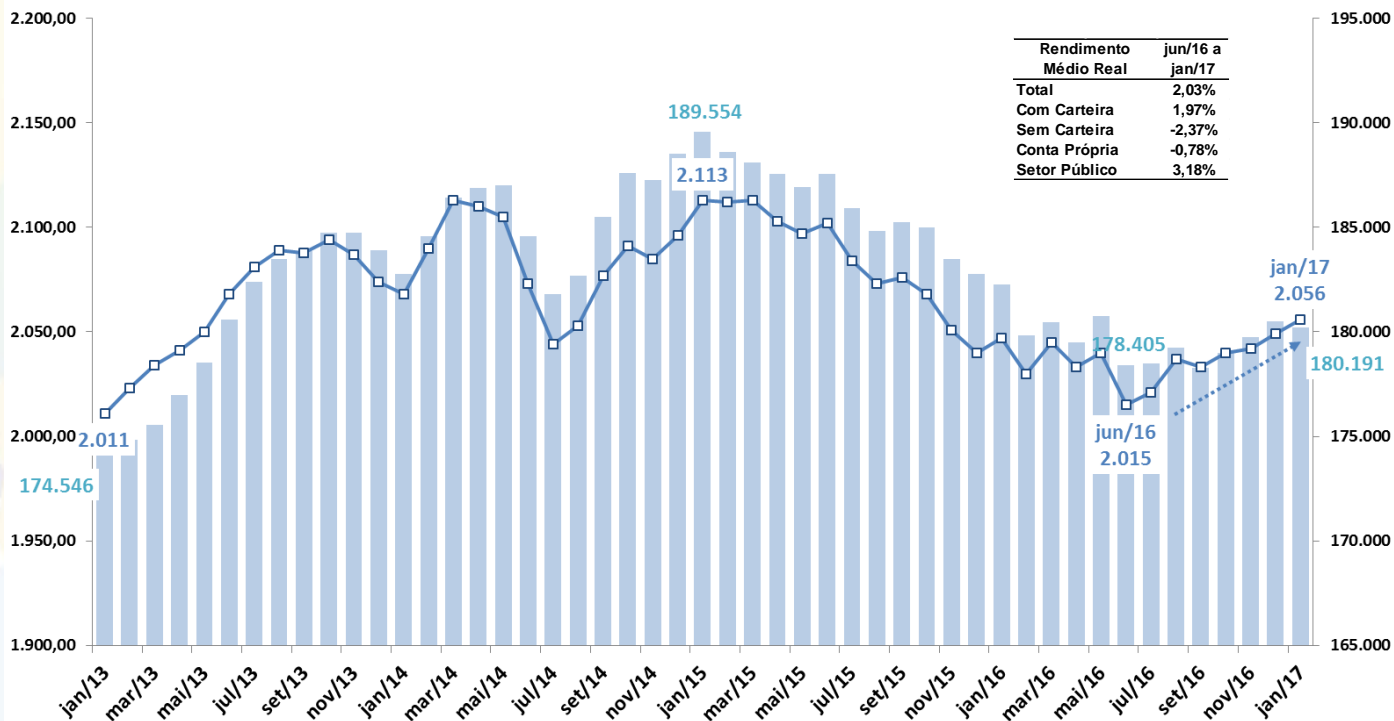

Fonte: IBGE, PNAD Contínua. Nota: * Valores a preços do último mês.



PREÇOS E INFLAÇÃO

Preços e Inflação

Índice												BCB/Focus: 03/03/2017			
	janeiro-17	2015	2016	Acum. 12 meses	Acum. ano 2016	Acum. ano 2017	nov/15	dez/15	jan/16	nov/16	dez/16	jan/17	2017	2018	2019
Meta de Inflação IPCA (CMN), em % aa (ponto central)		4,50%	4,50%										4,50%	4,50%	4,50%
IPCA (IBGE)		10,67%	6,29%	5,35%	1,27%	0,38%	1,01%	0,96%	1,27%	0,18%	0,30%	0,38%	4,36%	4,50%	4,50%
IPCA núcleo por exclusão Ex2		9,44%	6,16%	5,60%	0,93%	0,39%	0,53%	0,76%	0,93%	0,33%	0,31%	0,39%			
Alimentação e Bebidas		12,01%	8,61%	6,56%	2,28%	0,35%	1,83%	1,50%	2,28%	-0,20%	0,08%	0,35%			
Habituação		18,34%	2,84%	2,19%	0,81%	0,17%	0,76%	0,49%	0,81%	0,30%	-0,59%	0,17%			
Artigos de Residência		5,38%	3,41%	2,85%	0,45%	-0,10%	0,31%	0,46%	0,45%	-0,16%	-0,31%	-0,10%			
Vestuário		4,47%	3,54%	3,41%	-0,24%	-0,36%	0,79%	1,15%	-0,24%	0,20%	0,32%	-0,36%			
Transporte		10,17%	4,24%	3,21%	1,77%	0,77%	1,08%	1,36%	1,77%	0,28%	1,11%	0,77%			
Saúde e Cuidados Pessoais		2,10%	1,27%	1,68%	0,22%	0,63%	1,03%	0,43%	0,22%	0,27%	0,02%	0,63%			
Despesas Pessoais		9,20%	11,05%	10,76%	0,81%	0,55%	0,64%	0,70%	0,81%	0,57%	0,49%	0,55%			
Educação		9,51%	8,01%	7,22%	1,19%	0,45%	0,52%	0,57%	1,19%	0,47%	1,01%	0,45%			
Comunicação		9,25%	8,87%	8,84%	0,31%	0,29%	0,22%	0,22%	0,31%	0,06%	0,07%	0,29%			
INPC (IBGE)		11,28%	6,58%	5,44%	1,51%	0,42%	1,11%	0,90%	1,51%	0,07%	0,14%	0,42%	4,62%	4,50%	4,50%
IPC RMSP (FIPE)		11,08%	6,55%	6,55%	1,37%	1,37%	1,06%	0,82%	1,37%	0,15%	0,72%	1,37%	4,46%	4,50%	4,50%
ICV SP (DIEESE)		11,46%	6,15%	5,36%	1,80%	1,04%	1,02%	0,77%	1,80%	0,28%	0,12%	1,04%			
Índice	fevereiro-17	2015	2016	Acum. 12 meses	Acum. ano 2016	Acum. ano 2017	dez/15	jan/16	fev/16	dez/16	jan/17	fev/17	2017	2018	2019
IGP-10 (FGV)		10,53%	6,97%	5,68%	2,25%	1,02%	0,81%	0,69%	1,55%	0,20%	0,88%	0,14%			
IPCA-15 (IBGE)		10,71%	6,58%	5,02%	2,35%	0,85%	1,18%	0,92%	1,42%	0,19%	0,31%	0,54%			
IGP-M (FGV)		10,54%	7,19%	5,39%	2,44%	0,72%	0,49%	1,14%	1,29%	0,54%	0,64%	0,08%	4,79%	4,67%	4,50%
IGP-DI (FGV)		10,68%	7,15%	5,22%	2,33%	0,49%	0,44%	1,53%	0,79%	0,83%	0,43%	0,06%	4,56%	4,68%	4,50%
IPC/Br-DI		10,54%	6,19%	4,26%	2,55%	0,69%	0,88%	1,78%	0,76%	0,33%	0,69%	0,00%			
INCC-DI		7,49%	6,10%	5,55%	0,93%	0,41%	0,10%	0,39%	0,54%	0,34%	0,41%	0,00%			
IPA-DI		11,32%	7,73%	5,35%	2,48%	0,22%	0,33%	1,63%	0,84%	1,10%	0,34%	-0,12%	4,53%	5,00%	4,60%
IPA-OG-DI Industrial		9,63%	6,71%	6,42%	1,60%	1,33%	-0,14%	1,24%	0,36%	1,98%	1,25%	0,08%			
IPA-OG-DI Agrícola		15,62%	9,92%	2,19%	4,65%	-2,71%	1,51%	2,58%	2,02%	-1,16%	-2,05%	-0,67%			

Inflação: realinhamento dos preços relativos

Inflação (% aa)

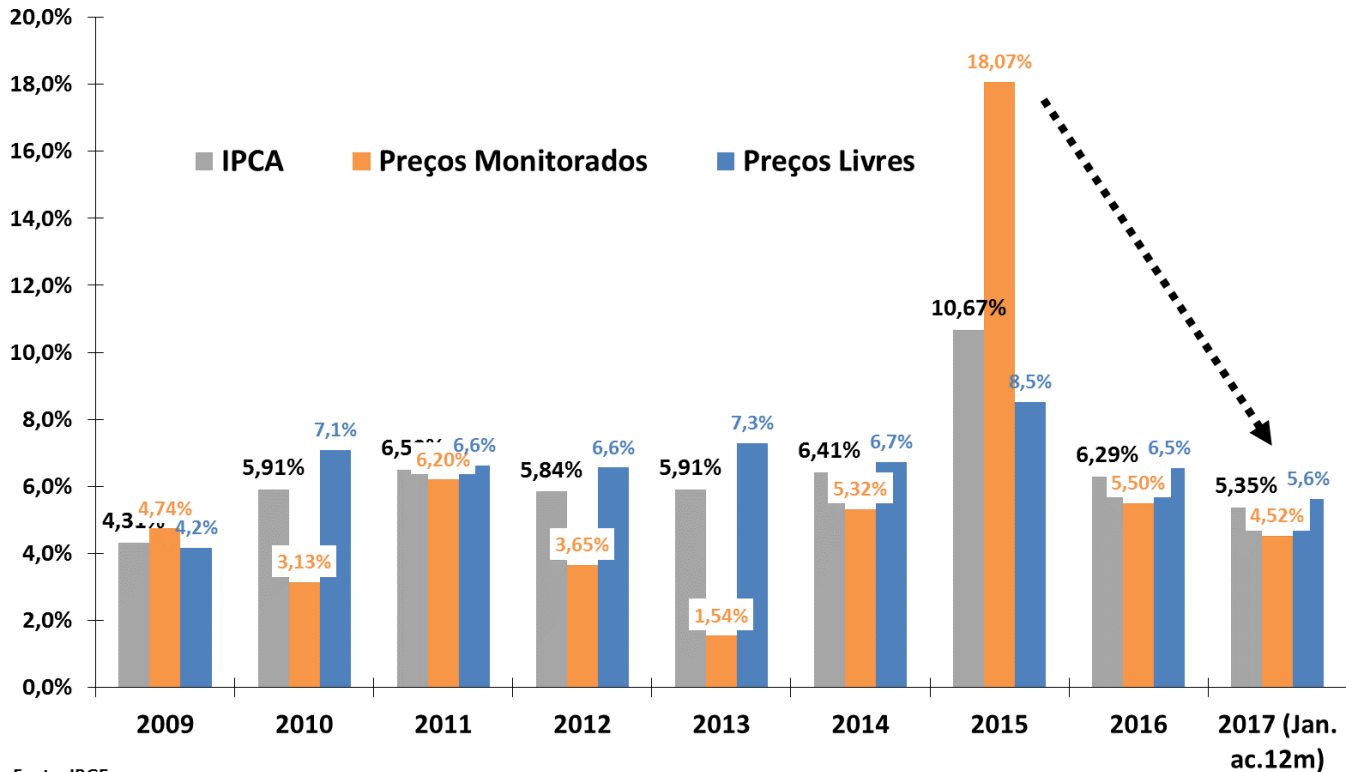

Fonte: IBGE.

IPCA e grandes conjuntos de preços

Índices de Preços
Em % - acumulado em 12 meses

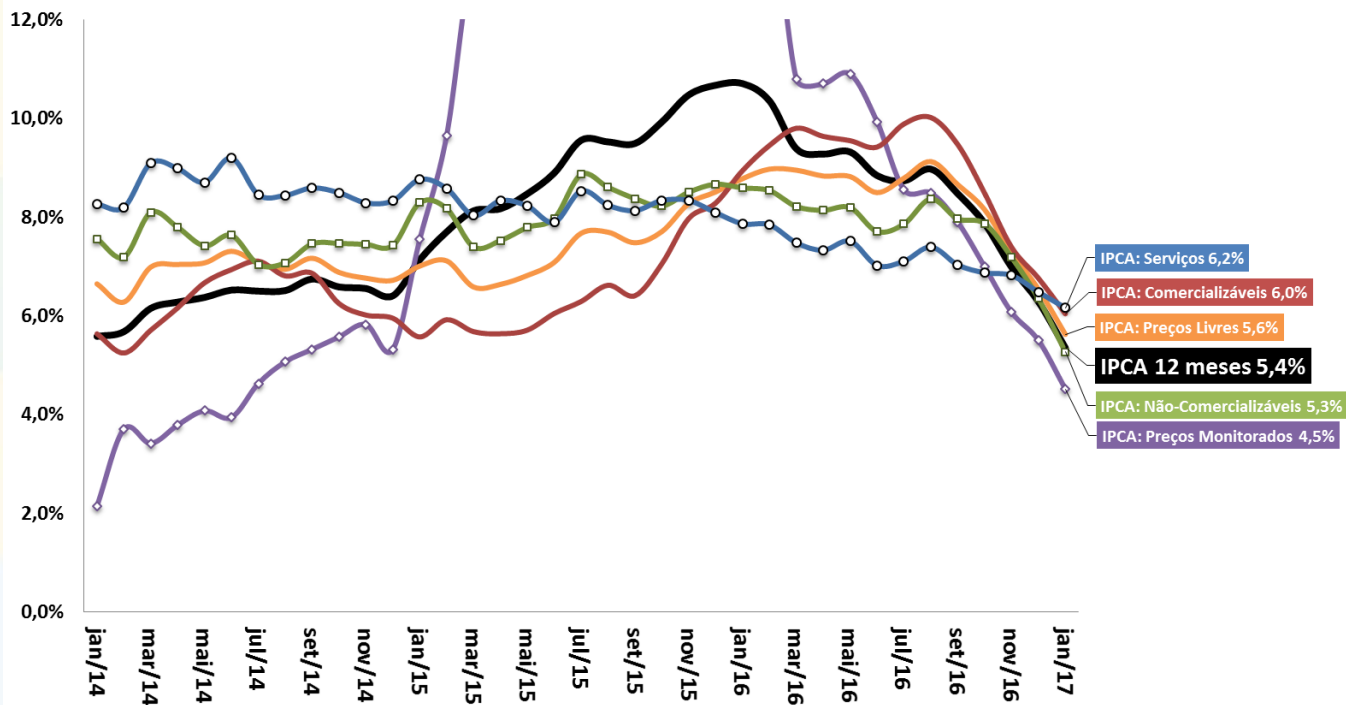

Fonte: IBGE.

IPCA: Evolução Mensal e Padrão Sazonal

Inflação Mensal (% ao mês)

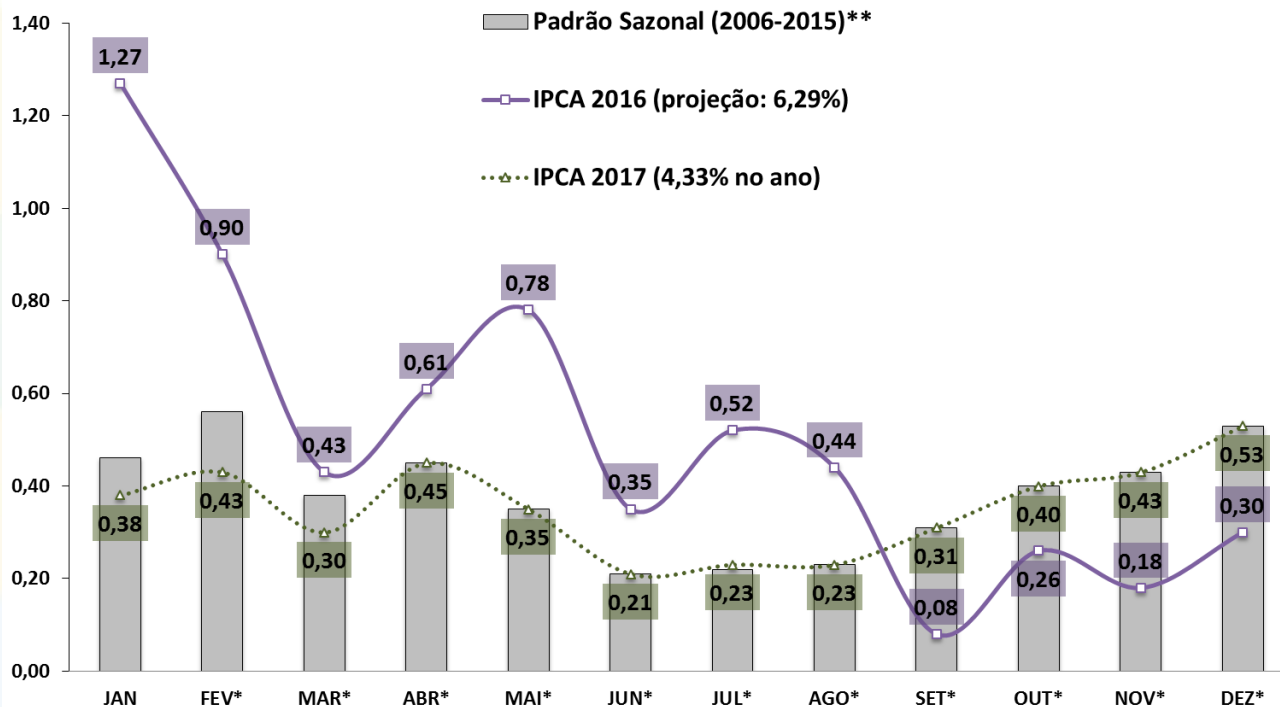

Fonte: IBGE. *Estimativa: Mediana Focus de 03/03/2017. **Padrão sazonal da série: SEPLAN-MP.

IPCA: grupos de preços

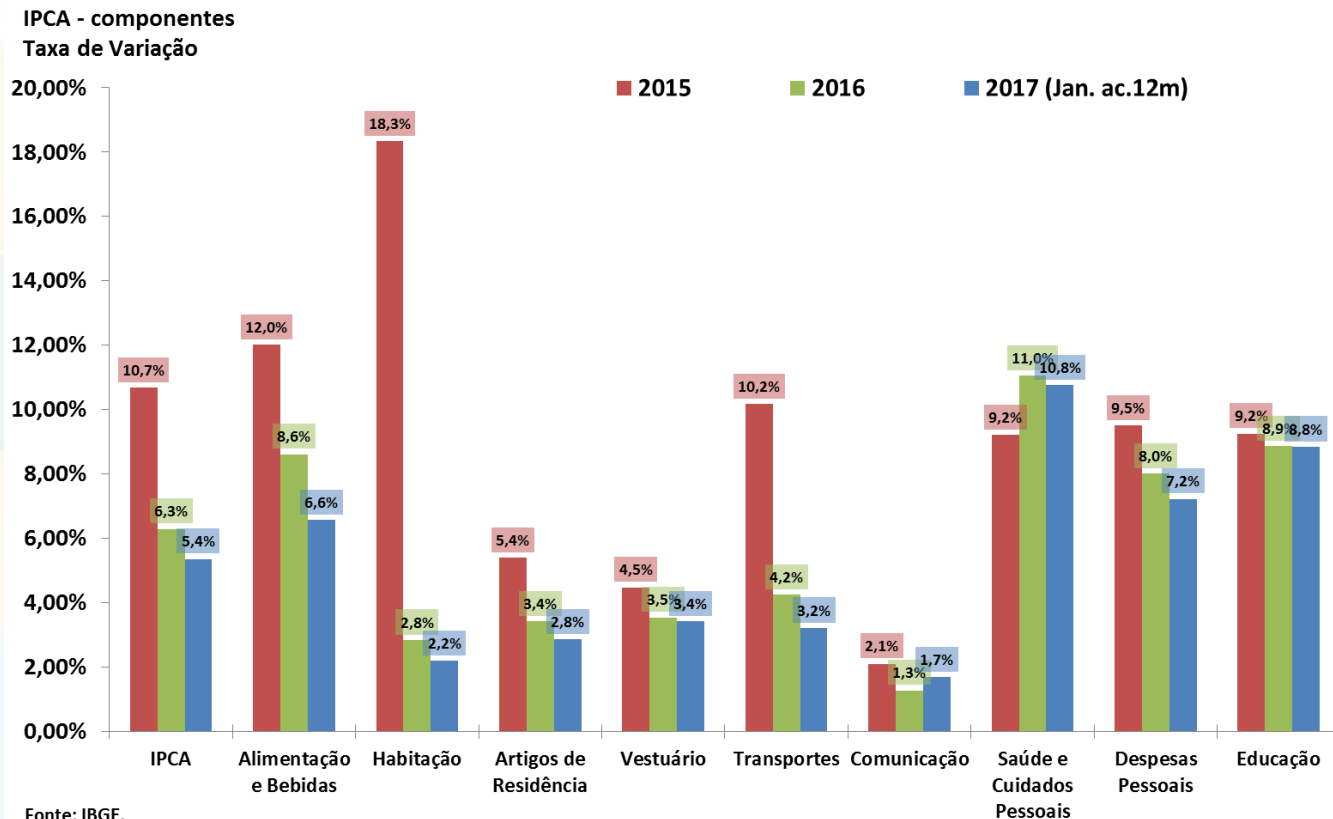

Fonte: IBGE.

IPCA: grupos de preços

IPCA e grupos de preços
Em % - acumulado em 12 meses

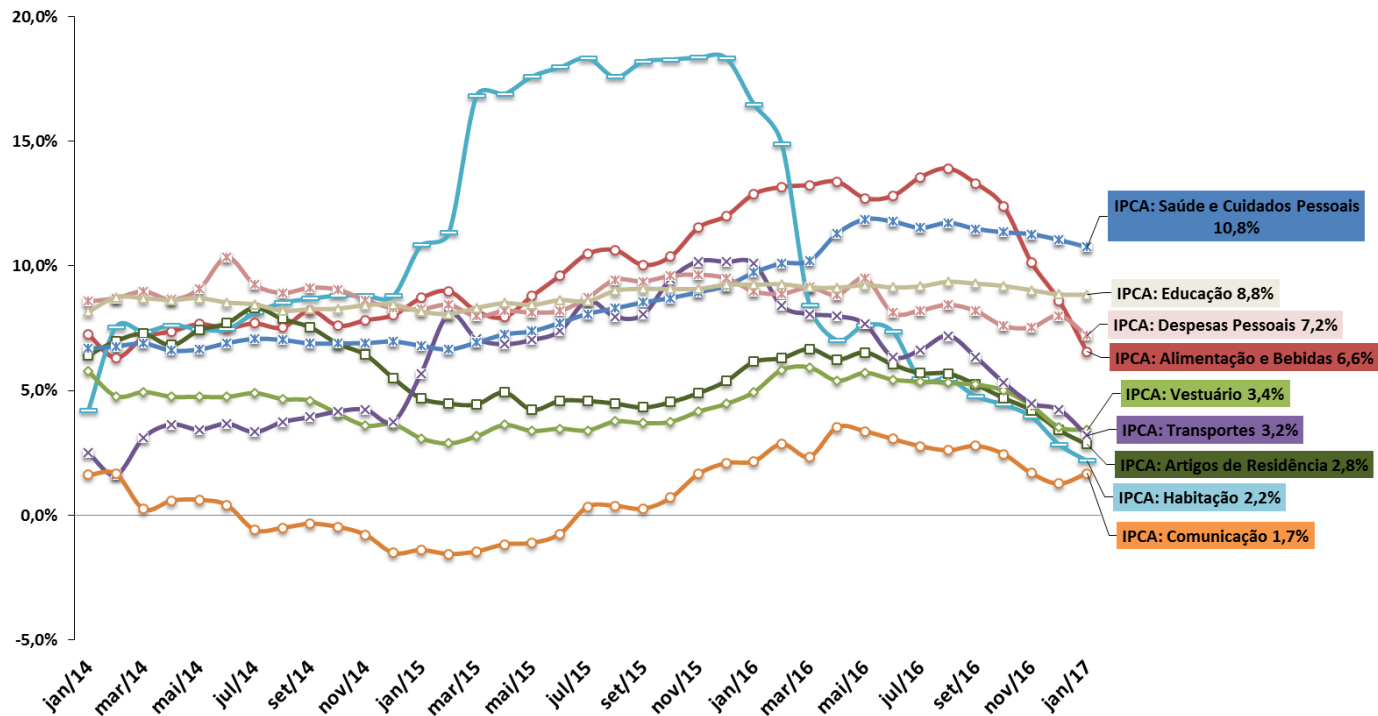

Fonte: IBGE.

IGP-DI: componentes

IGP-DI e componentes
Em % - acumulado em 12 meses

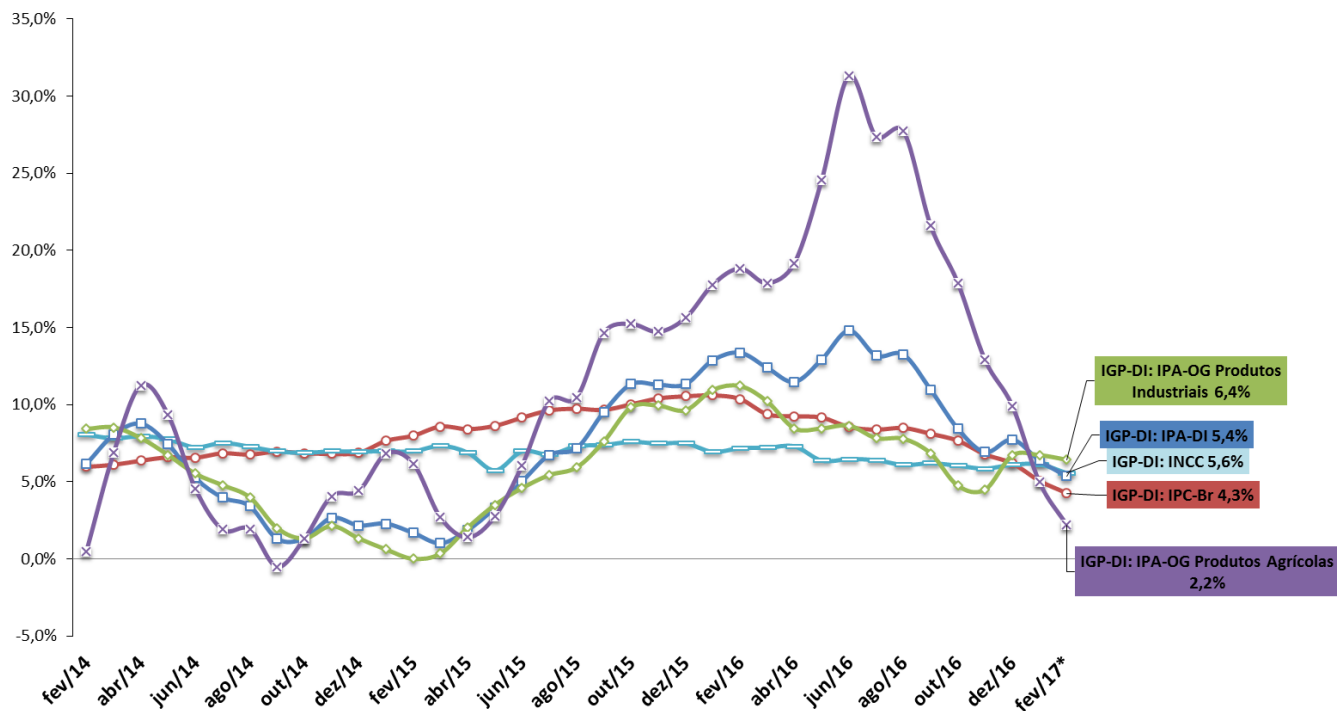

Fonte: FGV.

Inflação em 12 meses: principais índices

Índices de Preços
Em % - acumulado em 12 meses

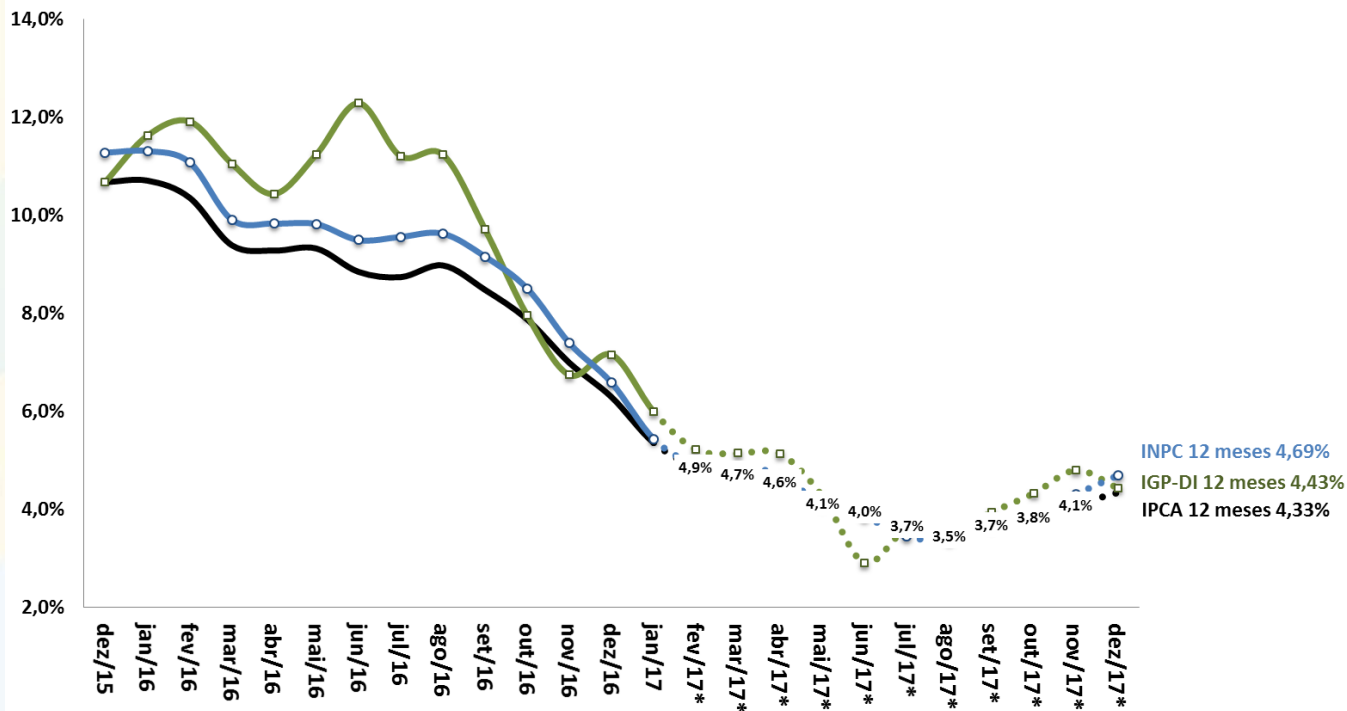

Fonte: IBGE. *Estimativa: Mediana Focus de 03/03/2017.

Índice de Preços ao Consumidor: séries encadeadas

IPCA-15 e IPCA - Índices encadeados por ordem de divulgação no mês

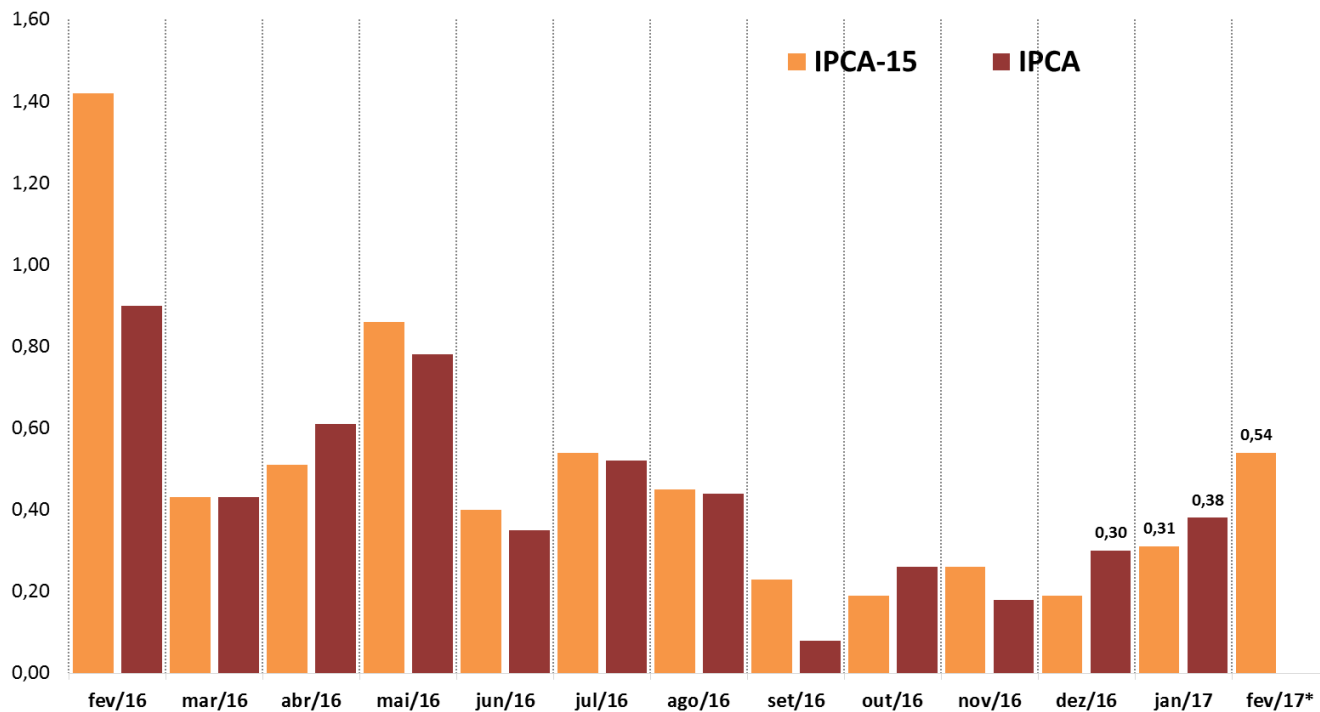

Fonte: IBGE.

Índice Geral de Preços: séries encadeadas

IGP-10, IGP-M e IGP-DI - Índices encadeados por ordem de divulgação no mês

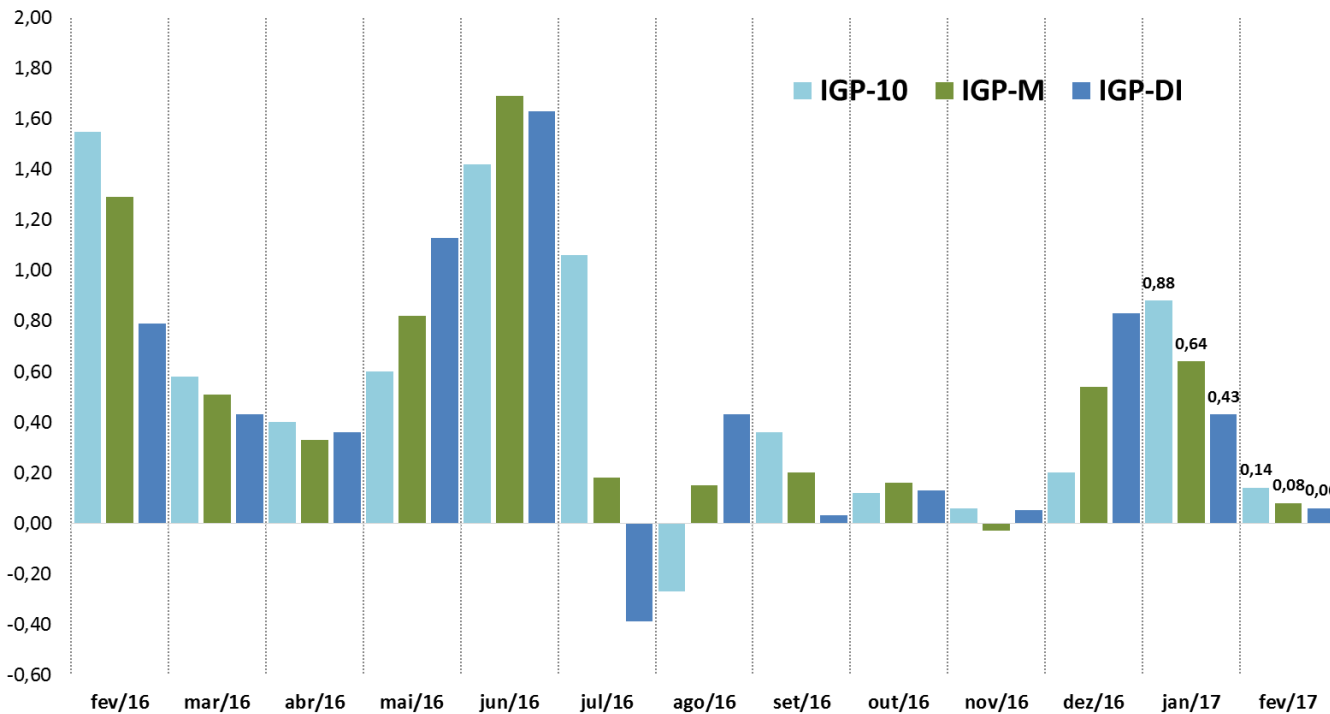

Fonte: FGV.

Inflação e Preço de Commodities Agrícolas

Índice de Commodities Brasil (IC-Br)
Acumulado em 12 meses (%)

Inflação (IPCA)
Acumulado em 12 meses (%)

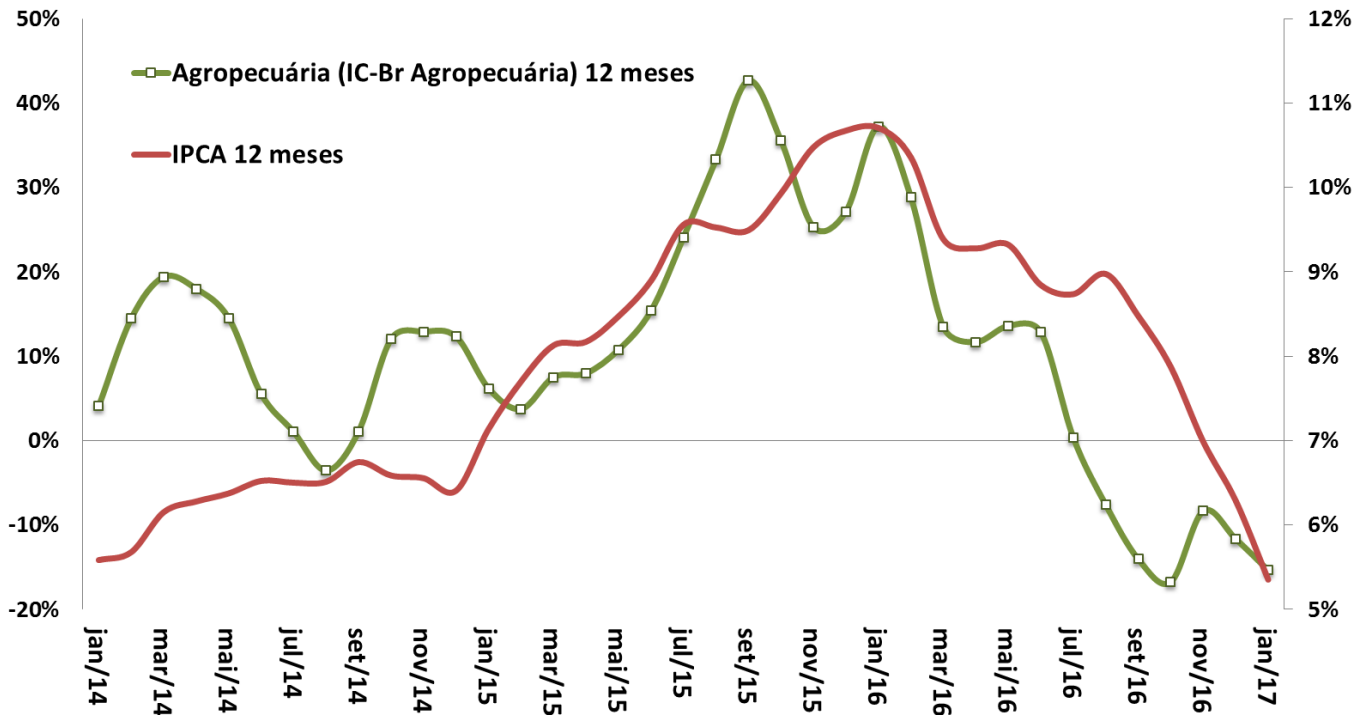

Fonte: BCB.

Impacto da Variação Cambial no IPCA e IGP-DI

Pass-Through Cambial = Impacto Inflacionário Var. +1% do Câmbio em 12 meses

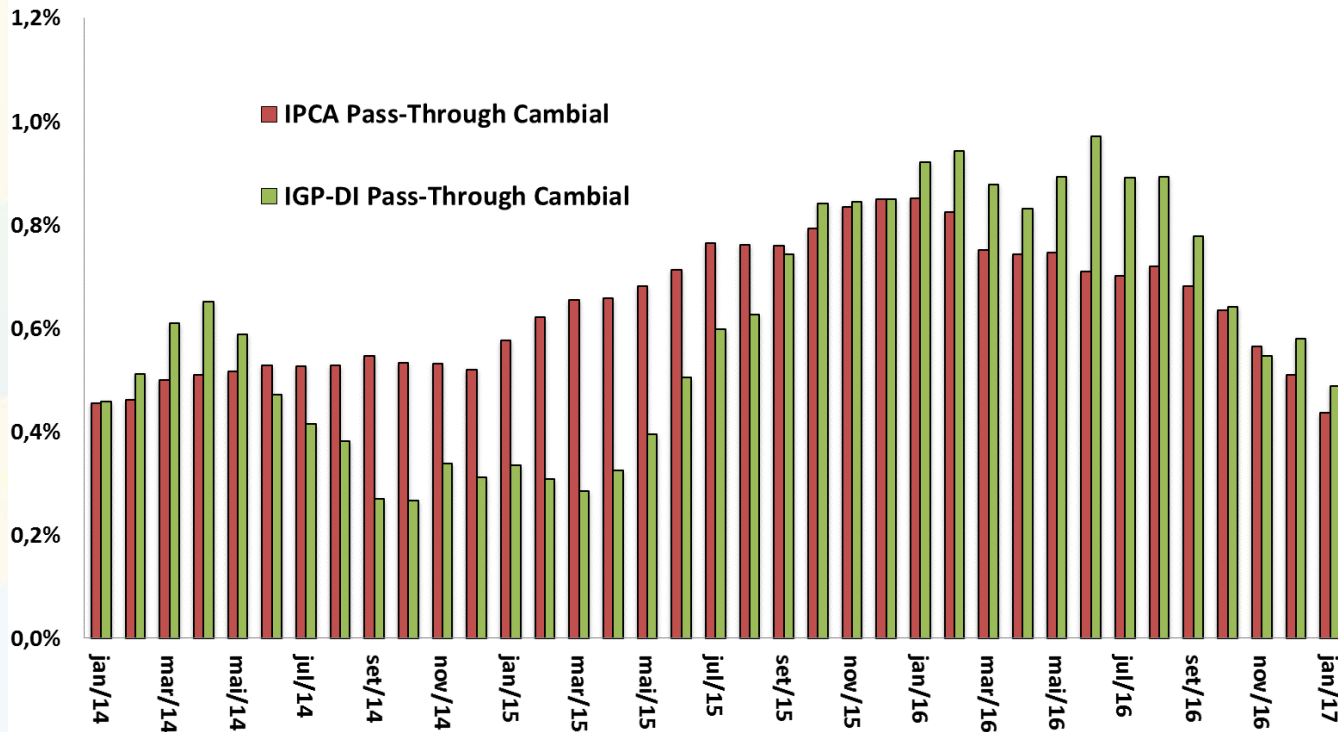

Fonte: IBGE e FGV.

IPCA, Núcleo Ex2 e Índice de Difusão

IPCA e Núcleo Ex2
Em % - acumulado em 12 meses

Índice de Difusão do IPCA
Em % do total de itens

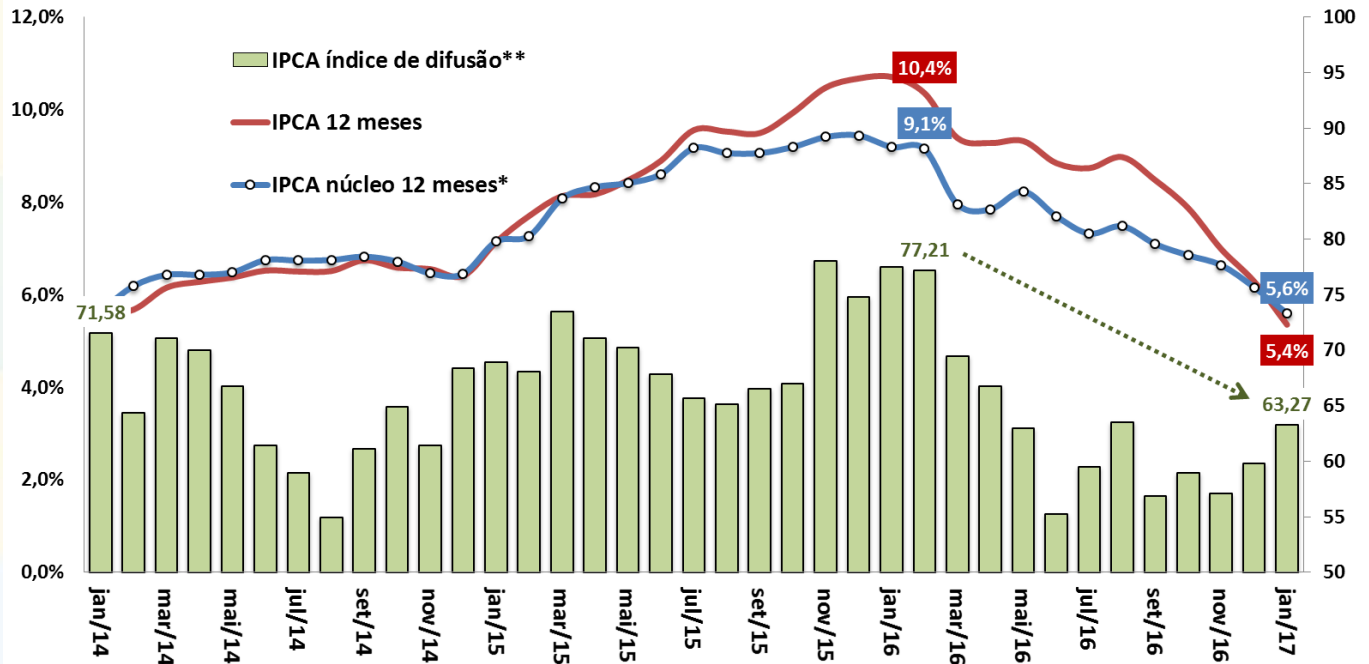

Fonte: IBGE. *Conceito Ex2 = Exclusão mais refinada, de apenas doze itens, sendo dez pertencem ao grupo Alimentação no Domicílio e dois ao dos Preços Administrados por Contrato e Monitorados. Os itens excluídos corresponderam, em média, a 16% da cesta do IPCA na amostra utilizada. ** Índice de Difusão = Percentual de itens do IPCA com aumento de preços.



MERCADO DE CRÉDITO

Mercado de Crédito

Mercado de Crédito (BCB)	janeiro-17											
	dez/15	dez/16	jan/17	dez/15 % do total	dez/16 % do total	jan/17 % do total	var.dez/16 - dez/15	var.jan/17 - dez/16	dez/15 % do PIB	dez/16 % do PIB	jan/17 % do PIB	
Saldos em final de período (em R\$ bilhões)												
Total do Crédito no SFN	3.219,3	3.105,3	3.073,6	100,0%	100,0%	100,0%	-3,5%	-1,0%	53,7%	49,4%	48,7%	
<i>pela natureza do tomador</i>												
Setor Público (inclusive estatais)	261,1	236,0	232,1	8,1%	7,6%	7,6%	-9,6%	-1,6%	4,4%	3,8%	3,7%	
Setor Privado	2.958,3	2.869,3	2.841,5	91,9%	92,4%	92,4%	-3,0%	-1,0%	49,3%	45,6%	45,0%	
Pessoas Jurídicas	1.707,2	1.544,8	1.508,3	53,0%	49,7%	49,1%	-9,5%	-2,4%	28,5%	24,6%	23,9%	
Pessoas Físicas	1.512,2	1.560,5	1.565,3	47,0%	50,3%	50,9%	3,2%	0,3%	25,2%	24,8%	24,8%	
<i>pela natureza do concedente</i>												
Instituição Pública	1.796,7	1.729,7	1.717,8	55,8%	55,7%	55,9%	-3,7%	-0,7%	29,9%	27,5%	27,2%	
Instituição Privada Nacional	947,9	976,9	964,2	29,4%	31,5%	31,4%	3,1%	-1,3%	15,8%	15,5%	15,3%	
Instituição Privada Estrangeira	474,7	398,7	391,6	14,7%	12,8%	12,7%	-16,0%	-1,8%	7,9%	6,3%	6,2%	
<i>por tipo do crédito</i>												
Crédito Direcionado	1.582,2	1.549,4	1.541,5	49,1%	49,9%	50,2%	-2,1%	-0,5%	26,4%	24,6%	24,4%	
Imobiliário	572,3	605,6	607,2	17,8%	19,5%	19,8%	5,8%	0,2%	9,5%	9,6%	9,6%	
Rural	231,1	241,6	241,7	7,2%	7,8%	7,9%	4,5%	0,1%	3,9%	3,8%	3,8%	
BNDES	679,4	601,0	591,9	21,1%	19,4%	19,3%	-11,5%	-1,5%	11,3%	9,6%	9,4%	
Outros	99,3	101,2	100,6	3,1%	3,3%	3,3%	1,9%	-0,6%	1,7%	1,6%	1,6%	
Pessoas Jurídicas	875,3	797,7	784,9	27,2%	25,7%	25,5%	-8,9%	-1,6%	14,6%	12,7%	12,4%	
Pessoas Físicas	706,9	751,7	756,5	22,0%	24,2%	24,6%	6,3%	0,6%	11,8%	12,0%	12,0%	
Crédito Livre	1.637,1	1.555,8	1.532,2	50,9%	50,1%	49,8%	-5,0%	-1,5%	27,3%	24,7%	24,3%	
Pessoas Jurídicas	831,9	747,1	723,4	25,8%	24,1%	23,5%	-10,2%	-3,2%	13,9%	11,9%	11,5%	
Pessoas Físicas	805,3	808,8	808,8	25,0%	26,0%	26,3%	0,4%	0,0%	13,4%	12,9%	12,8%	
Crédito Livre (BCB)	janeiro-17											
<i>Novas Concessões, Spread e Inadimplência</i>	dez/15	dez/16	jan/17	dez/15 % do total	dez/16 % do total	jan/17 % do total	var.dez/16 - dez/15	var.jan/17 - dez/16	dez/15 % do PIB	dez/16 % do PIB	jan/17 % do PIB	
Novas Concessões (acumulado em 12 meses em R\$ bilhões)	3.186,8	2.979,6	2.987,6	100,0%	100,0%	100,0%	-6,5%	0,3%	53,1%	47,4%	59,8%	
Pessoas Jurídicas	1.475,1	1.282,5	1.277,0	46,3%	43,0%	43,4%	-13,1%	-0,4%	24,6%	20,4%	25,9%	
Pessoas Físicas	1.711,7	1.697,2	1.710,6	53,7%	57,0%	56,6%	-0,8%	0,8%	28,5%	27,0%	33,9%	
Spread (em pp ao ano)	32,0	39,8	41,7				7,8 pp	2,0 pp				
Pessoas Jurídicas	15,0	16,3	18,1				1,3 pp	1,8 pp				
Pessoas Físicas	48,2	59,5	61,2				11,3 pp	1,8 pp				
Inadimplência (% de créditos em atraso de + de 90 dias)	5,3	5,7	5,7				0,4 pp	0,0 pp				
Pessoas Jurídicas	4,5	5,2	5,4				0,8 pp	0,1 pp				
Pessoas Físicas	6,2	6,1	6,0				-0,1 pp	0,0 pp				

Evolução do Crédito Livre e Direcionado

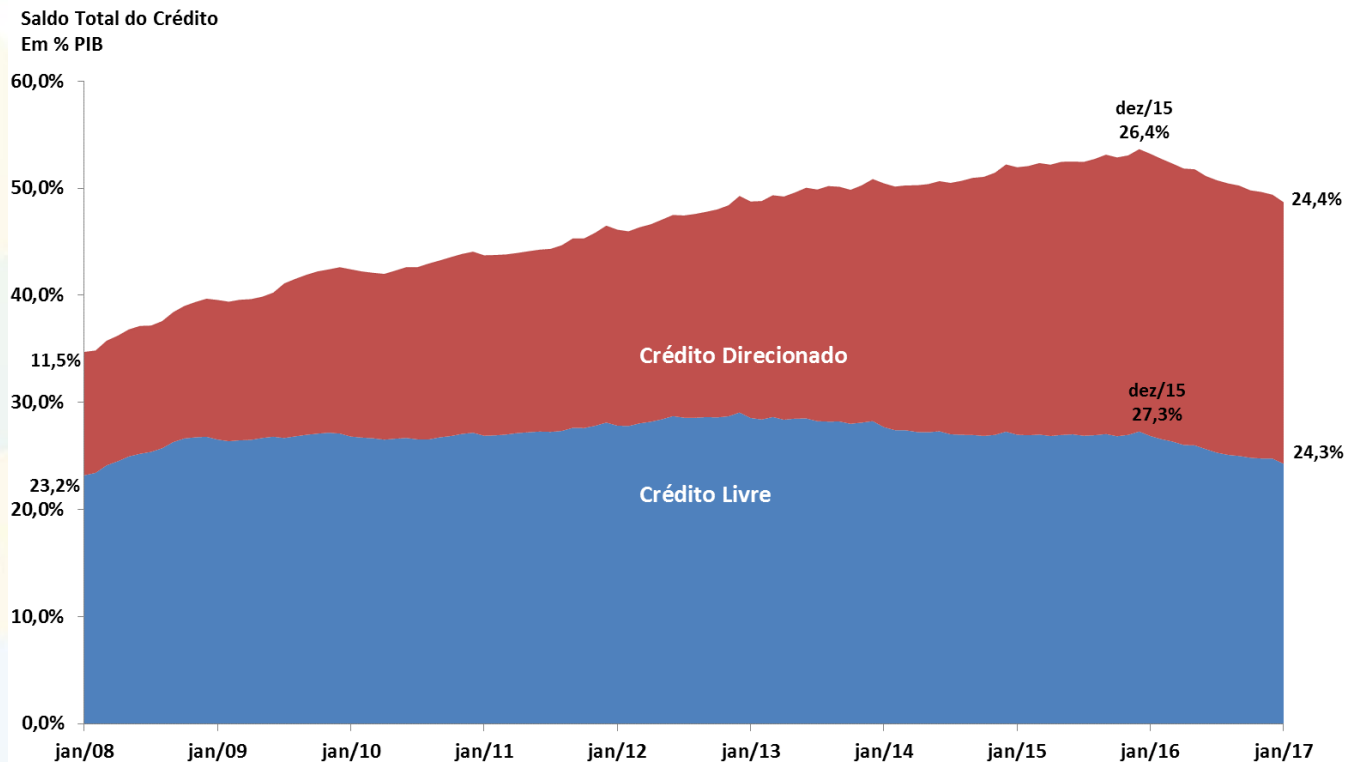

Fonte: BCB.

Evolução do Crédito por Grandes Modalidades

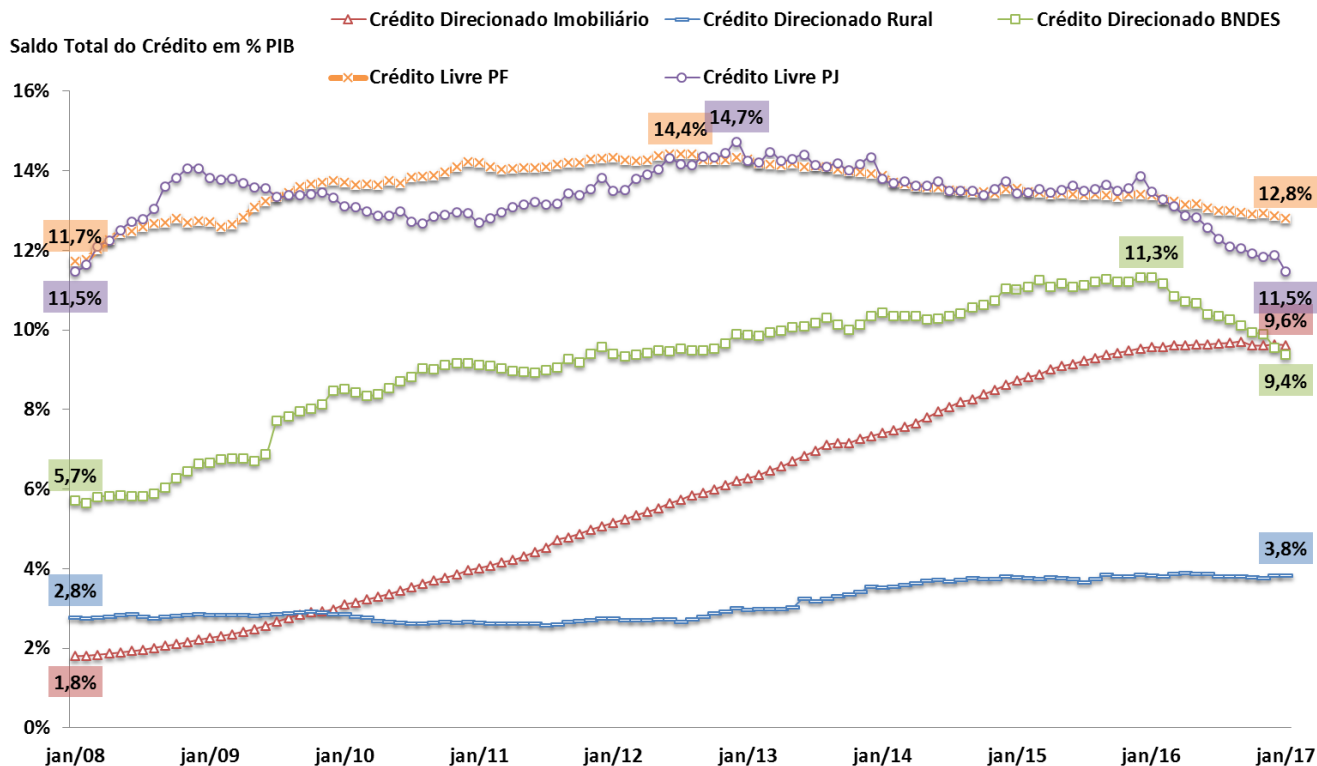

Evolução do Crédito por Natureza da IF

Participação na Carteira
Total de Crédito

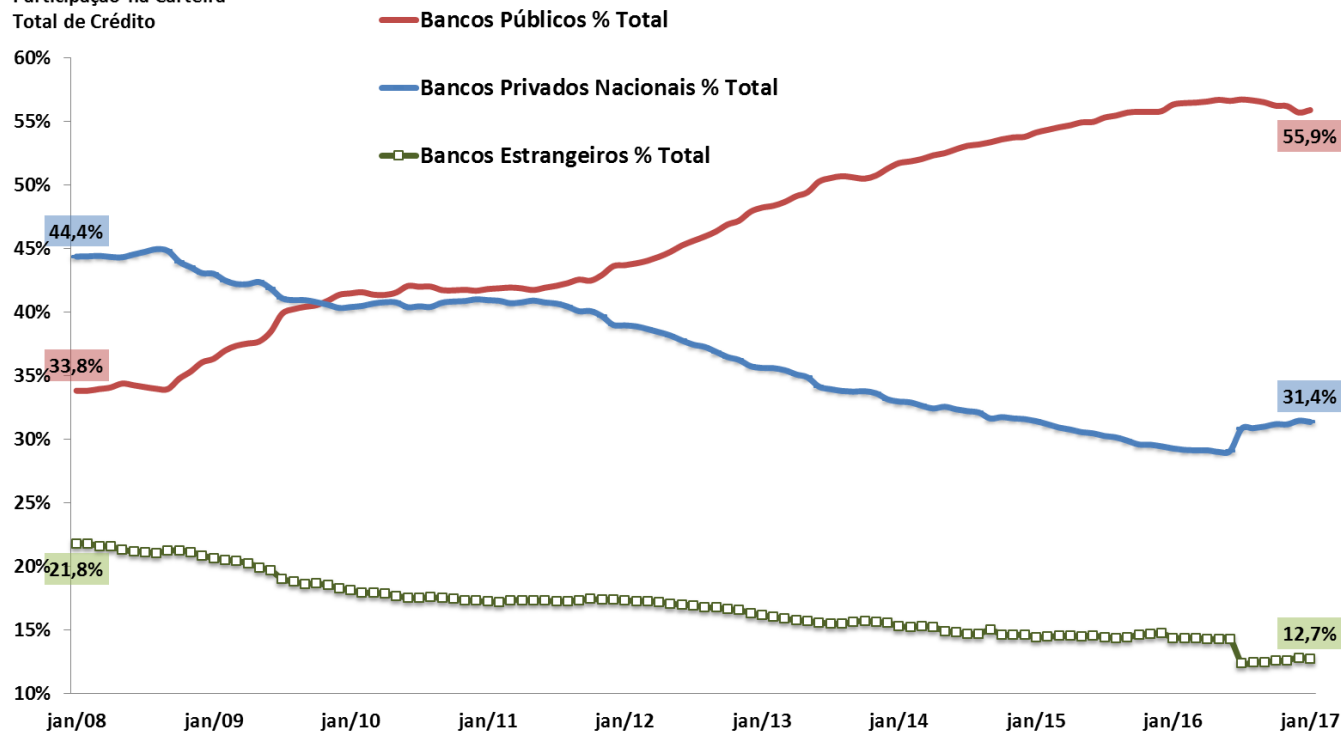

Fonte: BCB.

Novas Concessões de Crédito PJ e PF

Crédito às Empresas - Média Diária de Novas Concessões Reais (IPCA)
Com Ajuste Sazonal - R\$ milhões do último mês

Crédito às Famílias - Média Diária de Novas Concessões Reais (IPCA)
Com Ajuste Sazonal - R\$ milhões do último mês

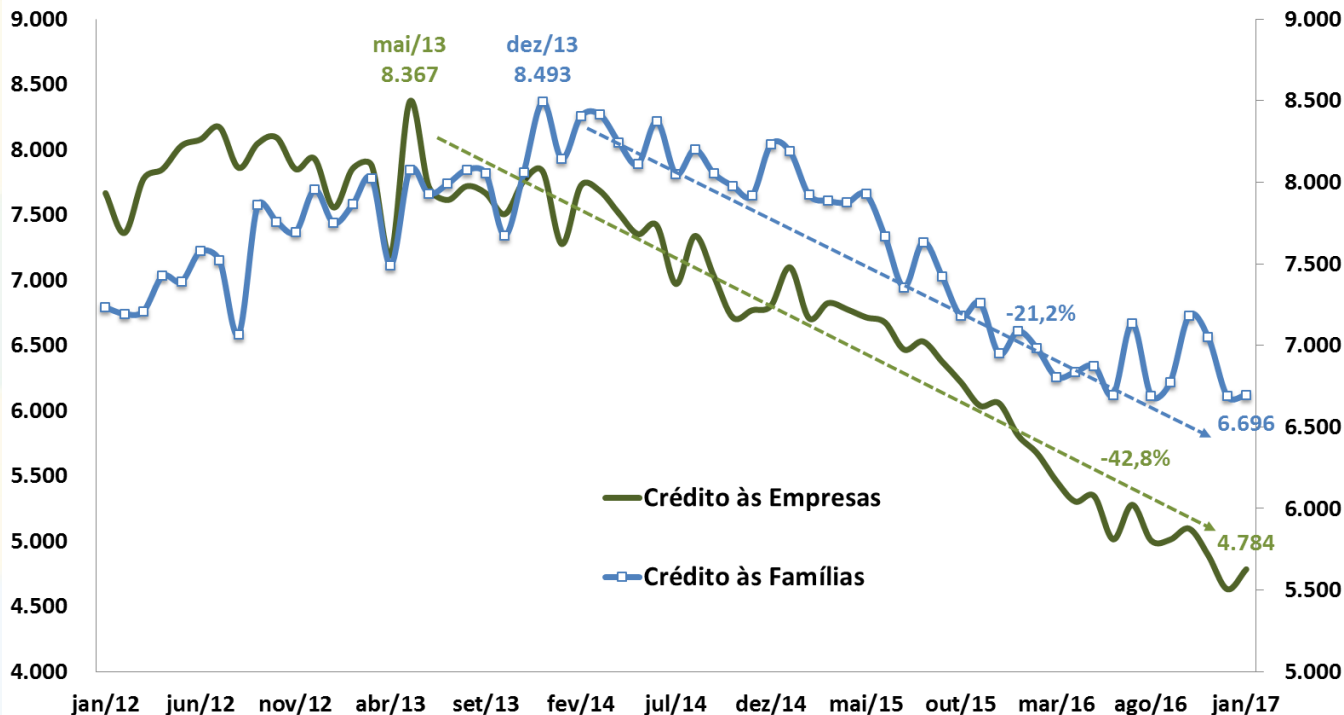

Fonte: BCB. *Ajuste sazonal da série: SEPLAN-MP. Série dessazonalizada pelo X-13Arima-Seats/X12-Arima.

Crédito Livre: Novas Concessões de Crédito às Empresas

Crédito às Empresas - Média Diária de Novas Concessões Reais (IPCA)
MM3 - Com Ajuste Sazonal - 2013=100

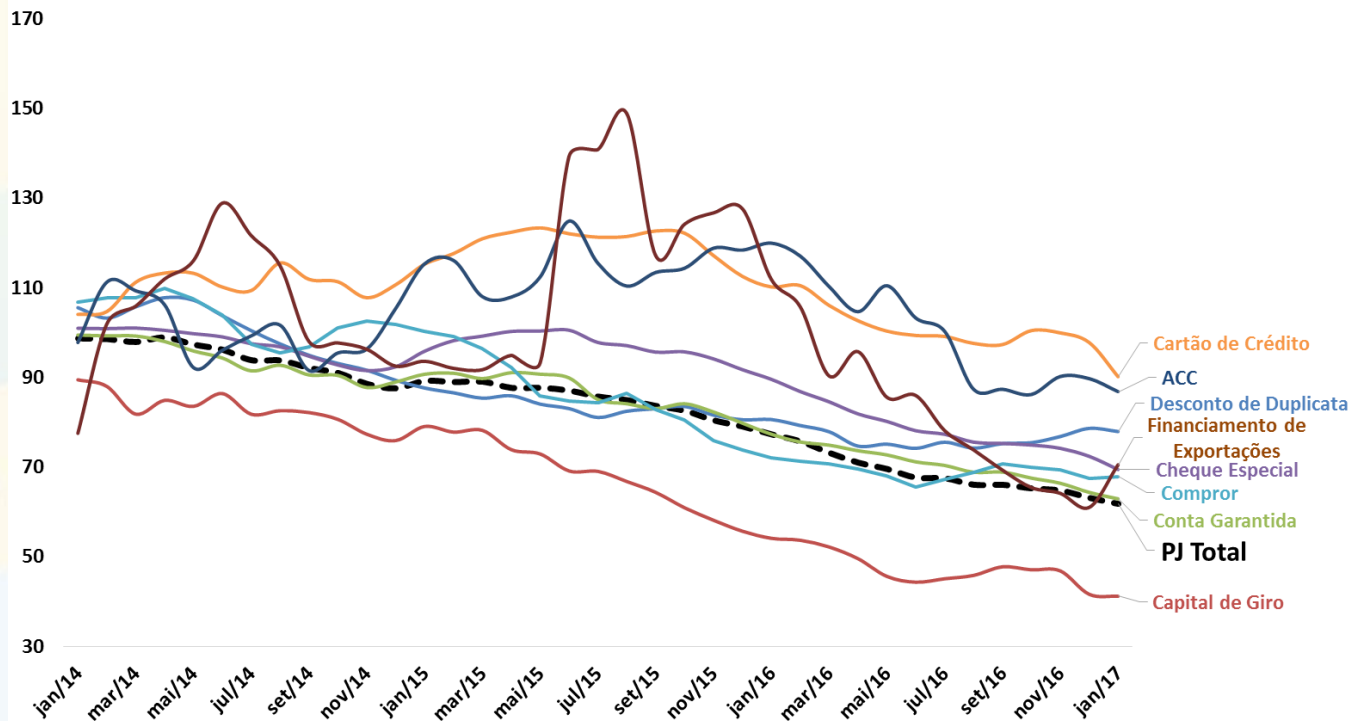

Fonte: BCB. *Ajuste sazonal da série: SEPLAN-MP. Série dessazonalizada pelo X-13Arima-Seats/X12-Arima.

Crédito Livre: Novas Concessões de Crédito às Famílias

Crédito às Famílias - Média Diária de Novas Concessões Reais (IPCA)
MM3 - Com Ajuste Sazonal - 2013=100

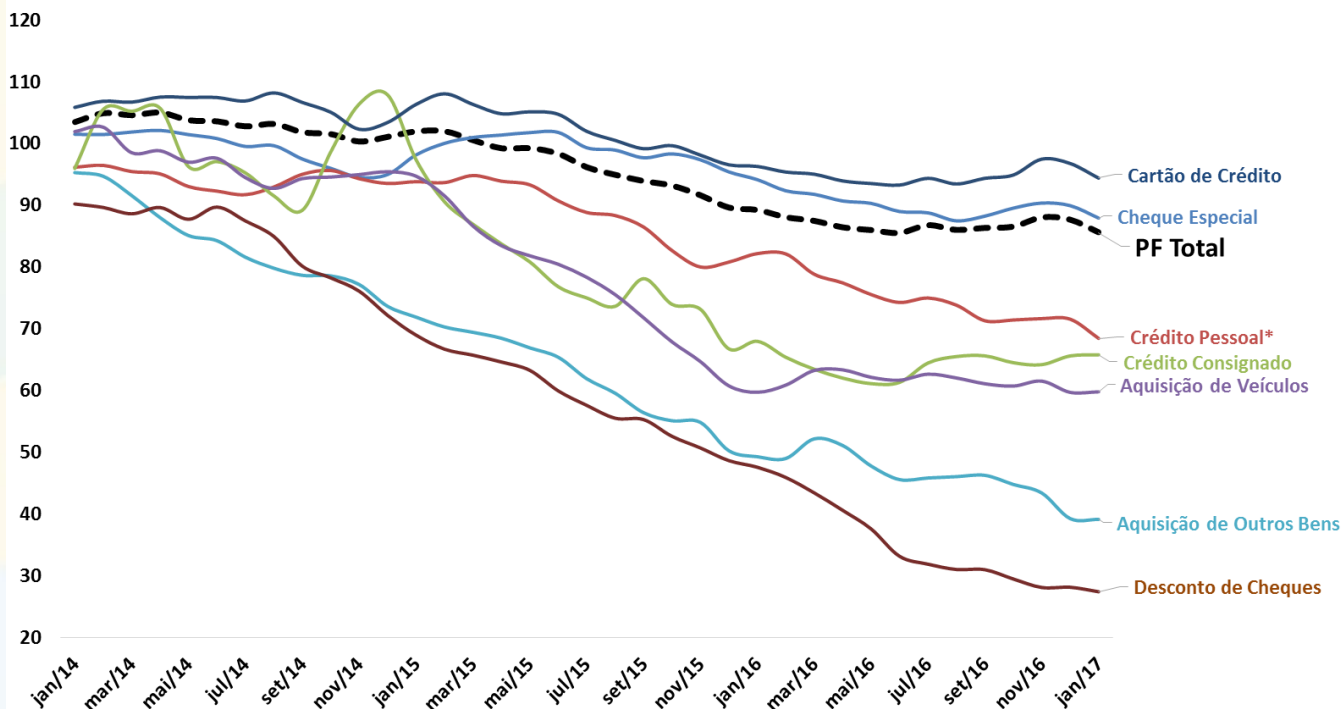

Fonte: BCB. *Ajuste sazonal da série: SEPLAN-MP. Série dessazonalizada pelo X-13Arma-Seats/X12-Arima.

Endividamento das Famílias

Endividamento* das Famílias - Outros Créditos
% da Renda Acumulada em 12 Meses

Endividamento* das Famílias - Crédito Habitacional
% da Renda Acumulada em 12 Meses

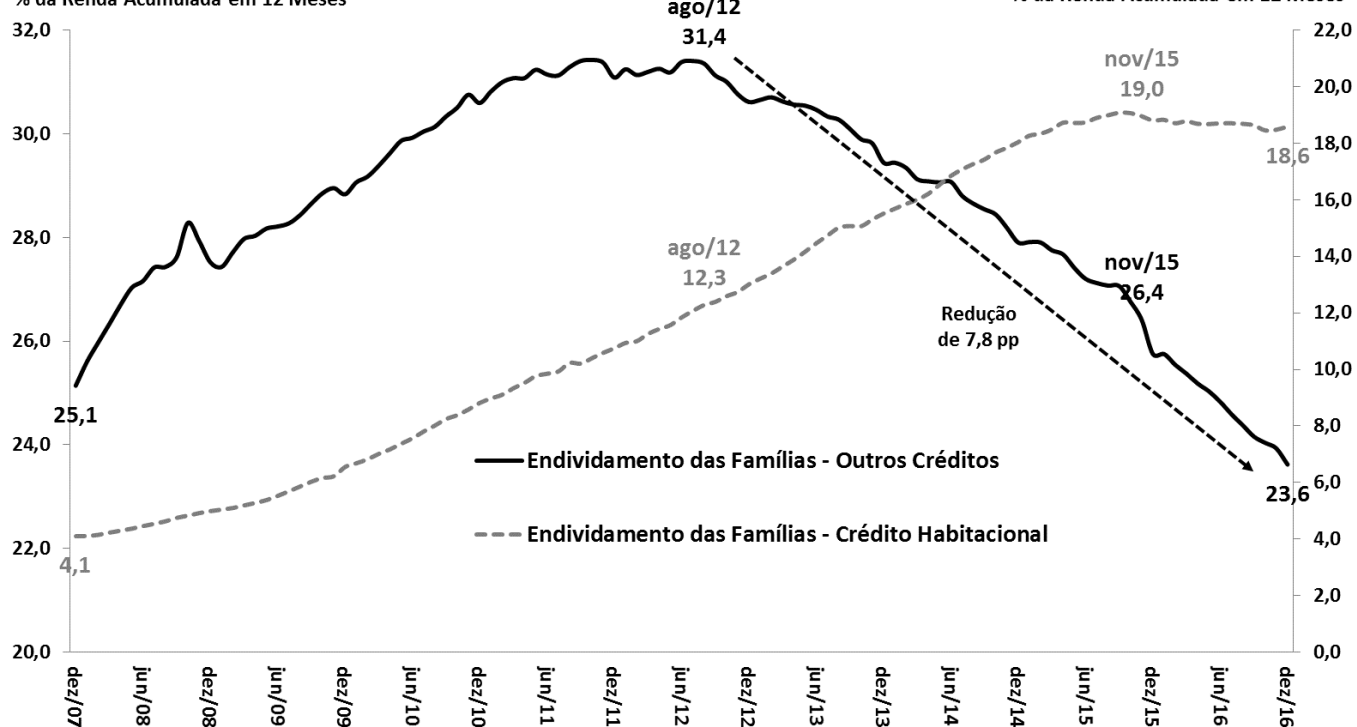

Fonte: BCB. *Endividamento = relação entre o valor atual das dívidas das famílias com o Sistema Financeiro Nacional e a renda das famílias acumulada nos últimos doze meses.

Comprometimento Financeiro da Renda das Famílias

Comprometimento* das Famílias - Outros Créditos
% da Renda Mensal - MM3 - Dados Dessazonalizados

Comprometimento* das Famílias - Crédito Habitacional
% da Renda Mensal - MM3 - Dados Dessazonalizados

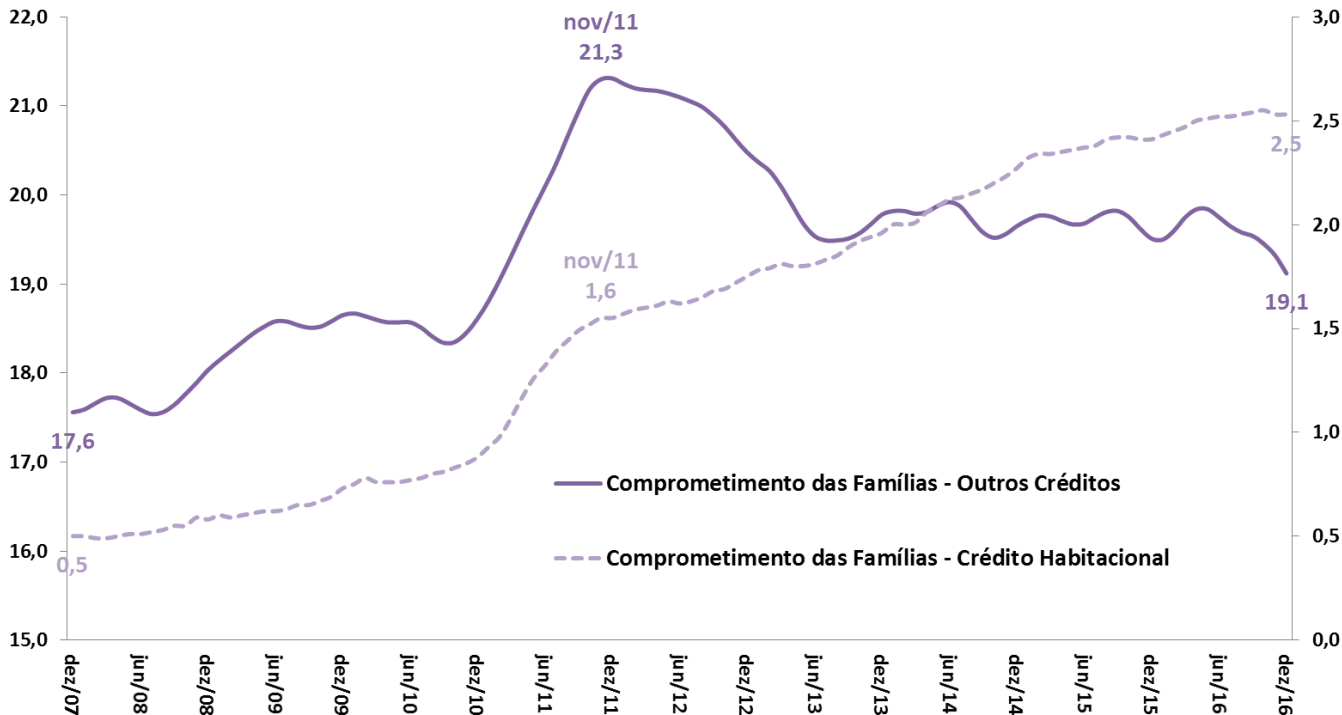

Fonte: BCB. *Comprometimento de renda = relação entre o valor correspondente aos pagamentos esperados para o serviço da dívida com o Sistema Financeiro Nacional e a renda mensal das famílias, em média móvel trimestral, ajustado sazonalmente.

Crédito Livre Total: Spread e Inadimplência

Spread Médio (em pp)
Crédito Livre Total

Inadimplência (% do total)
Crédito Livre Total

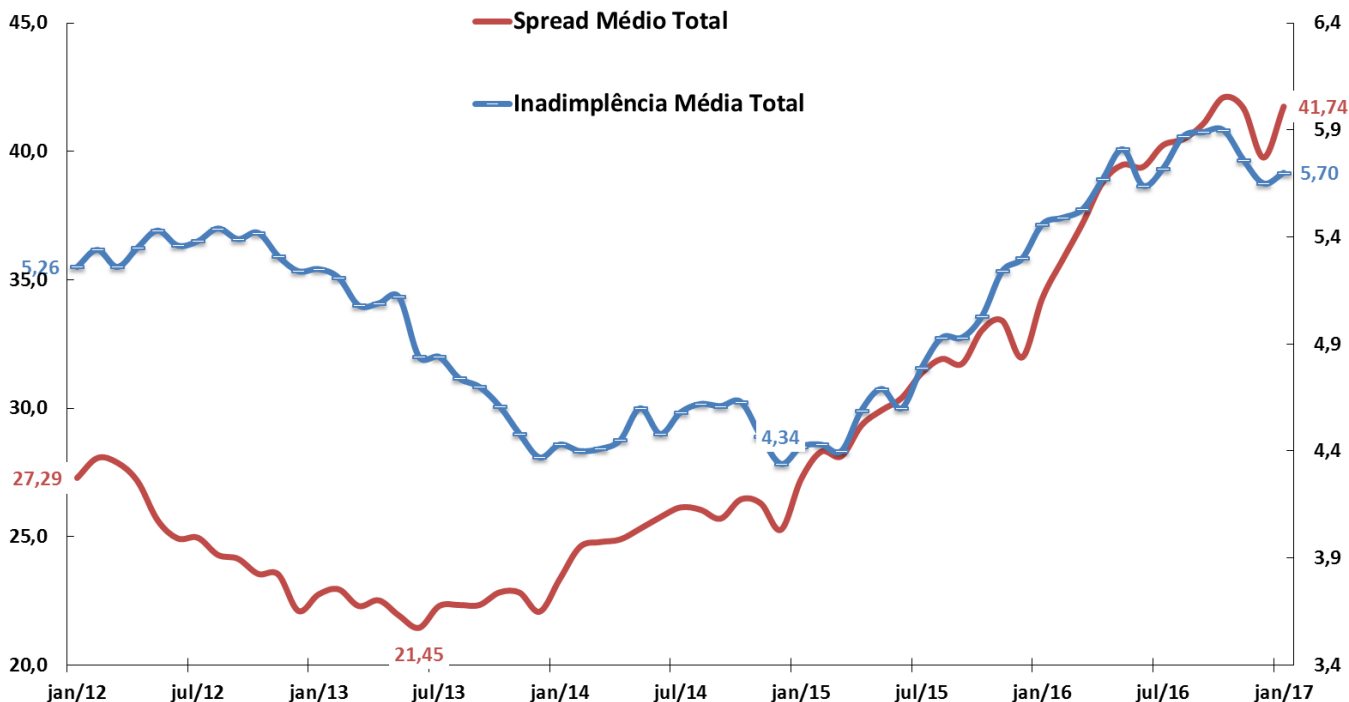

Fonte: BCB.

Crédito Livre às Famílias: Spread e Inadimplência

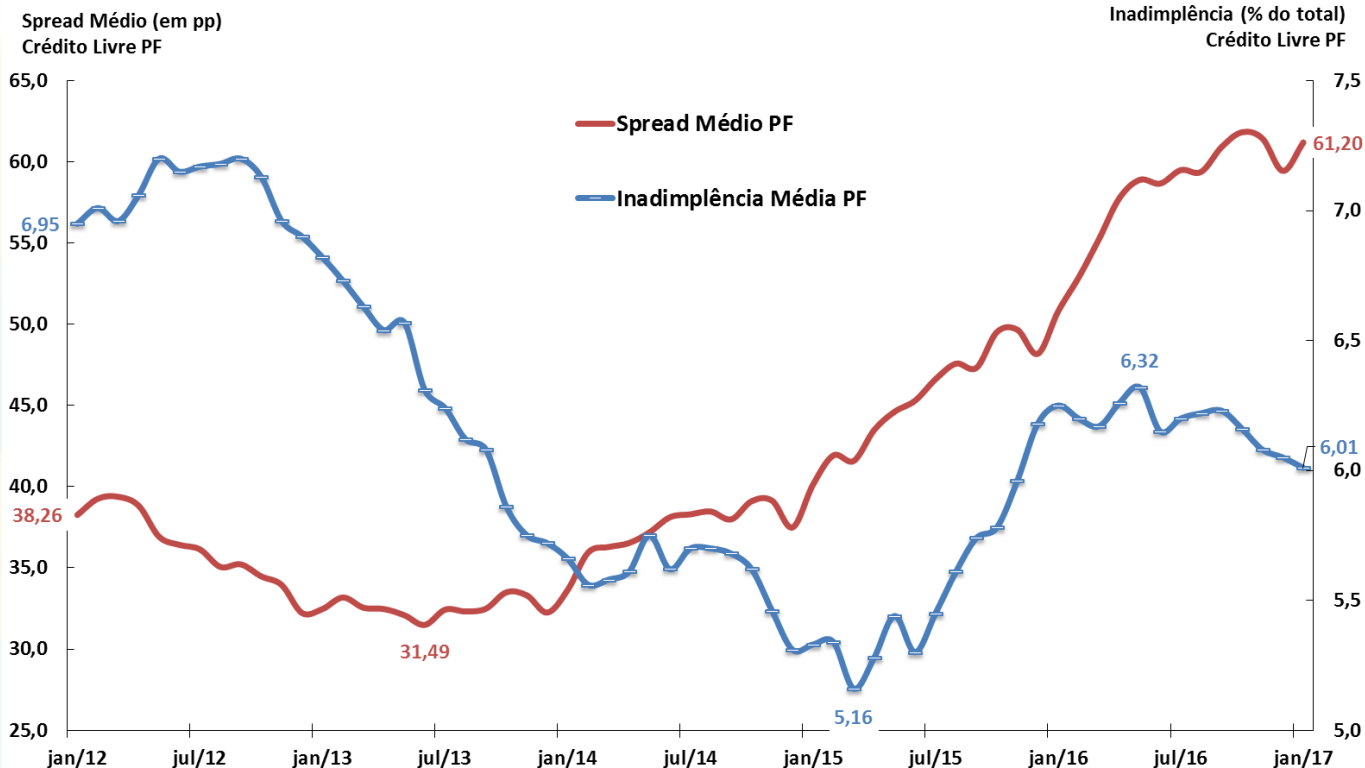

Fonte: BCB.

Crédito Livre às Empresas: Spread e Inadimplência

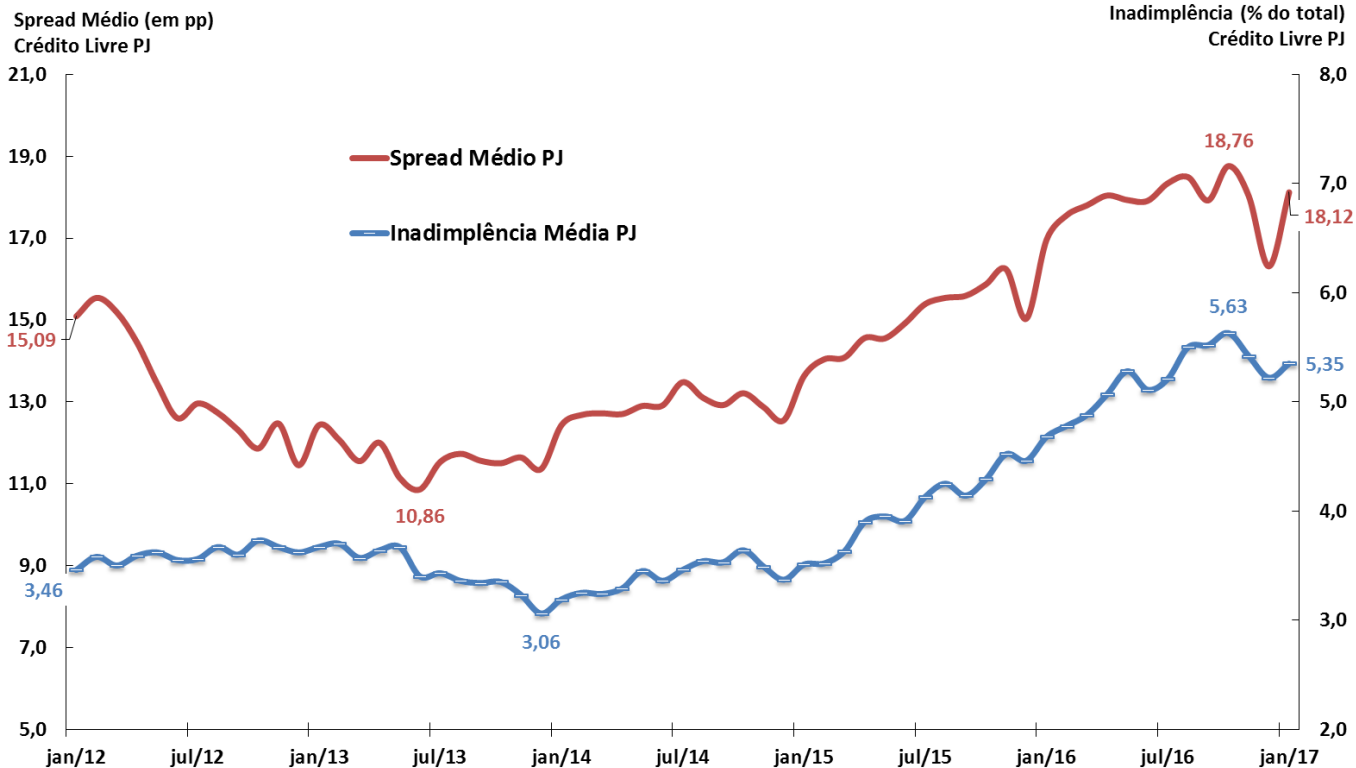

Fonte: BCB.



MERCADOS FINANCEIROS

Mercados Financeiros

										BCB/Focus: 03/03/2017				
Aplicações Financeiras (BCB)		janeiro-17		dez/15	dez/16	jan/16	jan/17	var.dez/15 - dez/14	var.dez/16 - dez/15	var.jan/17 - dez/16	var.jan/17 - jan/16			
em R\$ bilhões														
Títulos Bancários à Prazo (CDB/RDB) - saldo		552,1	627,4	546,3	623,3	1,1%	13,6%	-0,7%	14,1%					
Caderneta de Poupança - saldo		656,6	665,0	648,6	658,6	-0,9%	1,3%	-1,0%	1,5%					
Fundos de Investimento Financeiro - saldo		2.473,0	2.953,4	2.522,9	3.035,8	14,7%	19,4%	2,8%	20,3%					
Fundos Extramercado - saldo		11,9	14,9	13,2	15,4	19,7%	25,0%	3,4%	16,8%					
Fundos de Ações - saldo		144,1	158,1	139,9	163,9	-21,0%	9,7%	3,7%	17,2%					
Tesouro Direto - saldo		25,6	41,1	26,8	41,7	67,3%	60,5%	1,6%	55,9%					
Bovespa - valor das empresas listadas % PIB		31,9%	39,2%	30,0%	41,5%	-6,95 pp	7,37 pp	2,31 pp	11,54 pp					
Mercado de Capitais (CVM)		janeiro-17		2015	2016	Acum.jan-jan/16	Acum.jan-jan/17	var.2015 - 2014	var.2016 - 2015	var.Acum/17 - 2016	var.Acum/17 - Acum/16			
em R\$ bilhões														
Ações (incl.Certif.Depósito) - emissão primária		16,1	0,5	0,0	0,0	6,7%	-96,7%	-100,0%	-					
Debêntures - emissão primária		20,6	21,9	0,0	0,0	461,8%	5,9%	-100,0%	-					
Notas Promissórias - emissão primária		0,0	0,0	0,0	0,0	-	-	-	-					
Certificados de Recebíveis Imobiliários - emissão primária		3,9	11,3	0,0	0,0	70,0%	191,9%	-100,0%	-					
Quotas de Fundos - emissão primária		5,8	2,1	0,3	0,6	21,8%	-63,5%	-71,6%	73,5%					
Mercado Monetário (BCB)		janeiro-17		dez/15	dez/16	jan/16	jan/17	var.dez/15 - dez/14	var.dez/16 - dez/15	var.jan/17 - dez/16	var.jan/17 - jan/16	2017	2018	2019
Taxas de juros														
Taxa Selic Meta (% aa)		14,25	13,75	14,25	13,00	2,5 pp	-0,5 pp	-0,8 pp	-1,3 pp	9,25%	9,00%	9,00%		
Taxa Selic Efetiva (% aa)		14,15	13,65	14,15	13,17	2,6 pp	-0,5 pp	-0,5 pp	-1,0 pp					
TJLP (% aa)		7,00	7,50	7,50	7,50	2,0 pp	0,5 pp	0,0 pp	0,0 pp					
CDI (% aa)		14,14	13,63	14,14	13,15	2,6 pp	-0,5 pp	-0,5 pp	-1,0 pp					
Swap DI-Pré 180 dias (% aa)		15,18	12,45	14,38	11,65	2,6 pp	-2,7 pp	-0,8 pp	-2,7 pp					
Swap DI-Pré 360 dias (% aa)		15,86	11,56	14,57	10,83	2,9 pp	-4,3 pp	-0,7 pp	-3,7 pp					
Risco País (BCB)		fevereiro-17		dez/15	dez/16	fev/16	fev/17	var. pb dez/15 - dez/14	var. pb dez/16 - dez/15	var. pb fev/17 - dez/16	var. pb fev/17 - fev/16			
Média mensal (em pontos-base)														
CDS 5 anos		523	328	502	277	264,0 pp	-195,0 pp	-51,0 pp	-225,0 pp					
CDS 10 anos		495	281	460	224	294,2 pp	-214,2 pp	-57,0 pp	-235,9 pp					
EMBI+ (JPMorgan)		558	360	532	314	298,8 pp	-198,7 pp	-45,1 pp	-218,1 pp					

Evolução dos Instrumentos Financeiros de Poupança

Saldo Total em % PIB

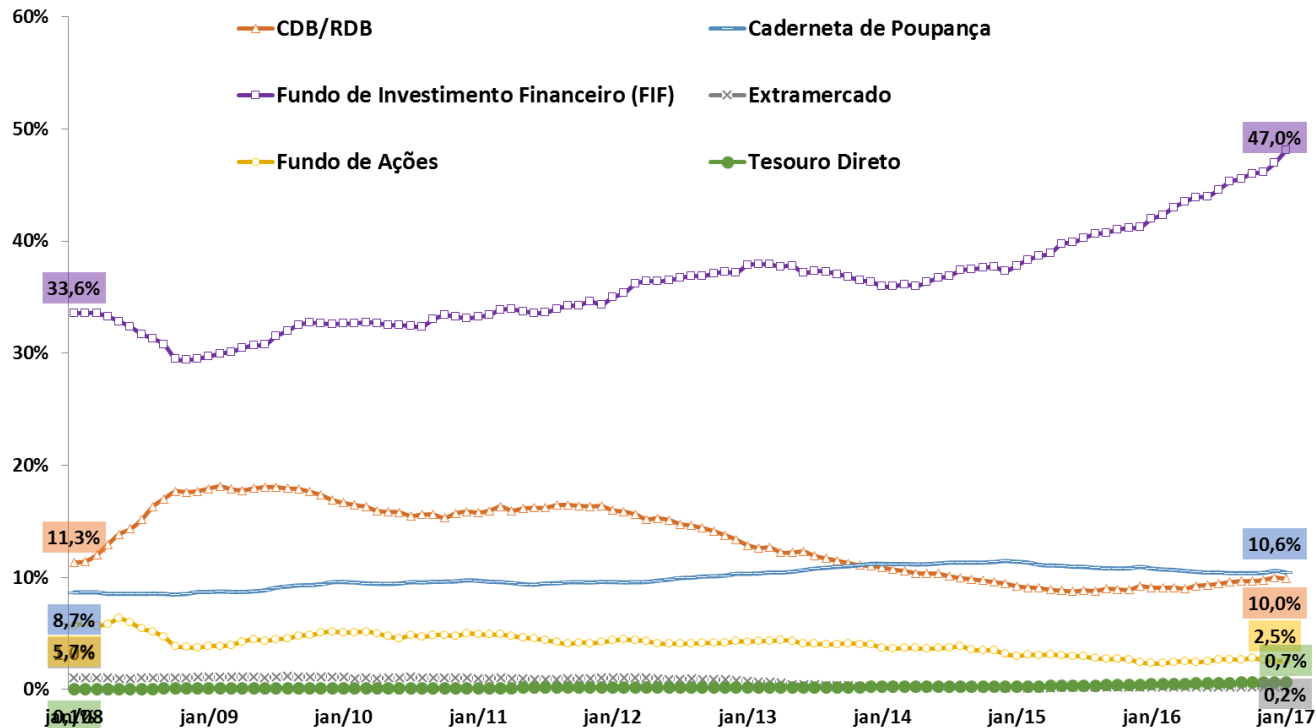

Fonte: BCB.

Evolução das Taxas de Juros (Meta Selic e TJLP)

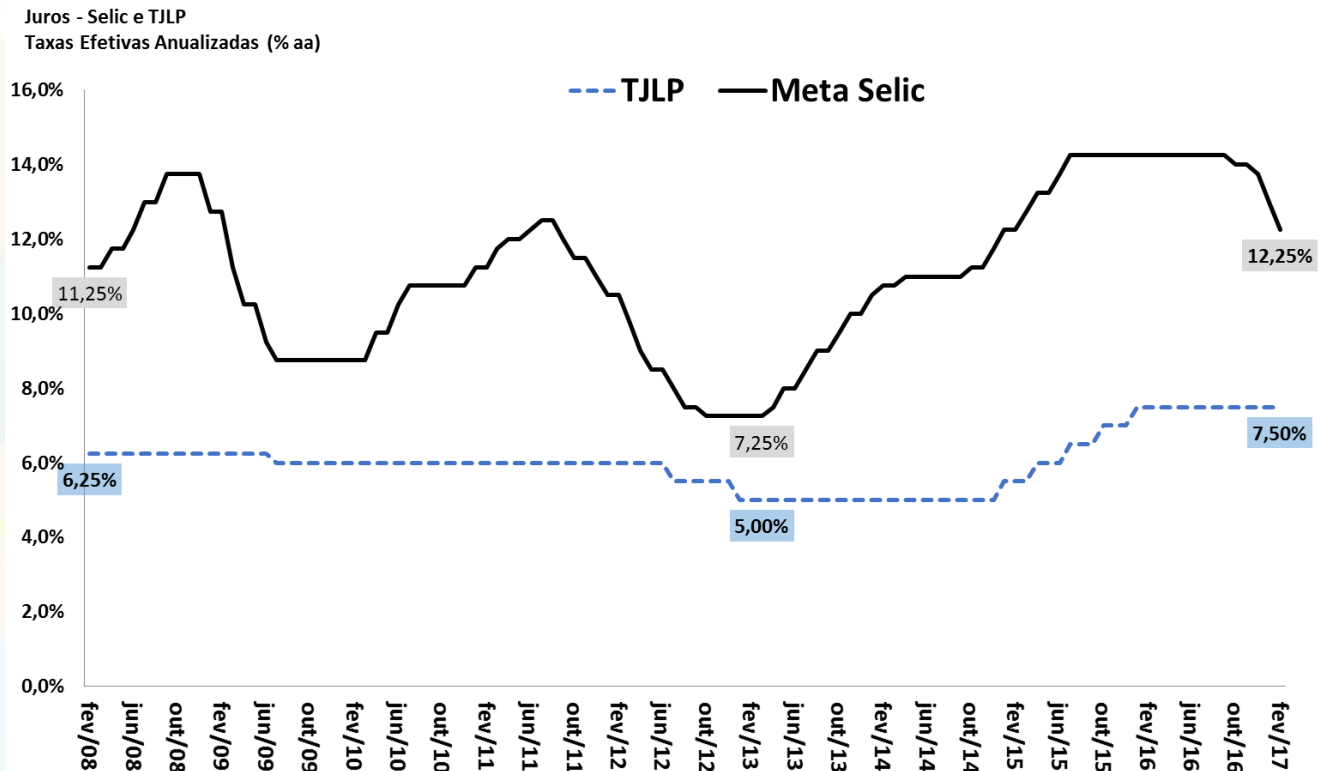

Fonte: BCB.

Evolução da Curva de Juros

Juros Spot, 180 e 360 dias
Taxas Efetivas Anualizadas (% aa)

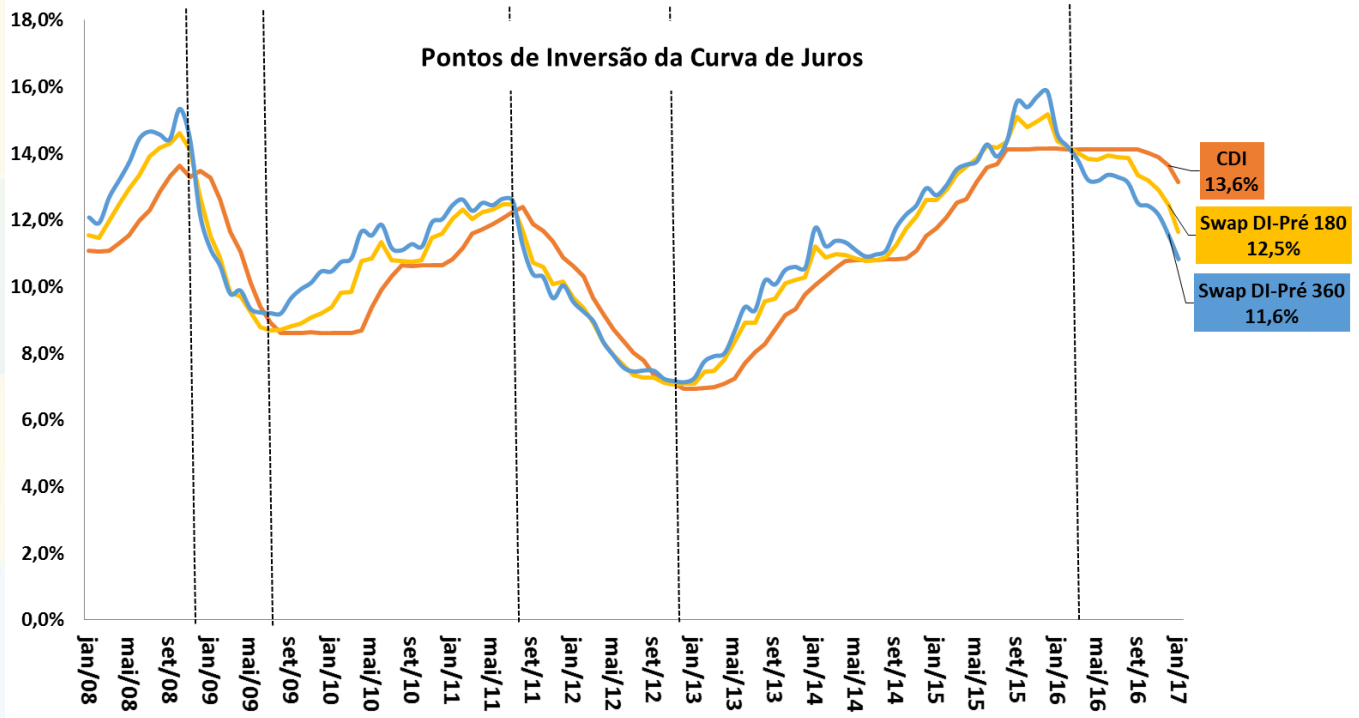

Fonte: BCB.

Evolução das Taxas Reais de Juros Ex-ante e Ex-post

Taxas de Juros Reais (CDI/IPCA) ex-ante e ex-post
Taxas Anualizadas (% aa)



Fonte: BCB e IBGE.

* Juros Reais ex-ante: razão CDI/IPCA esperada 12 meses à frente com base nos contratos de swap DI-Pré e na mediana Focus para o IPCA.

** Juros Reais ex-post: razão CDI/IPCA efetivamente observada acumulada 12 meses para trás.

Evolução das Taxas Reais de Juros da NTN-B (Tesouro Direto)

Taxas de Juros Reais (NTN-B 2024*)
Taxas de Compra de Fim do Mês (% aa)



Fonte: STN/MF. *Cupom semestral pago acima da inflação medida pelo IPCA, taxa anualizada.

Evolução do Mercado de Capitais

Valor Médio de Mercado da Empresa
Listada na BM&F-Bovespa
R\$ milhões

Índice Bovespa
Em Pontos

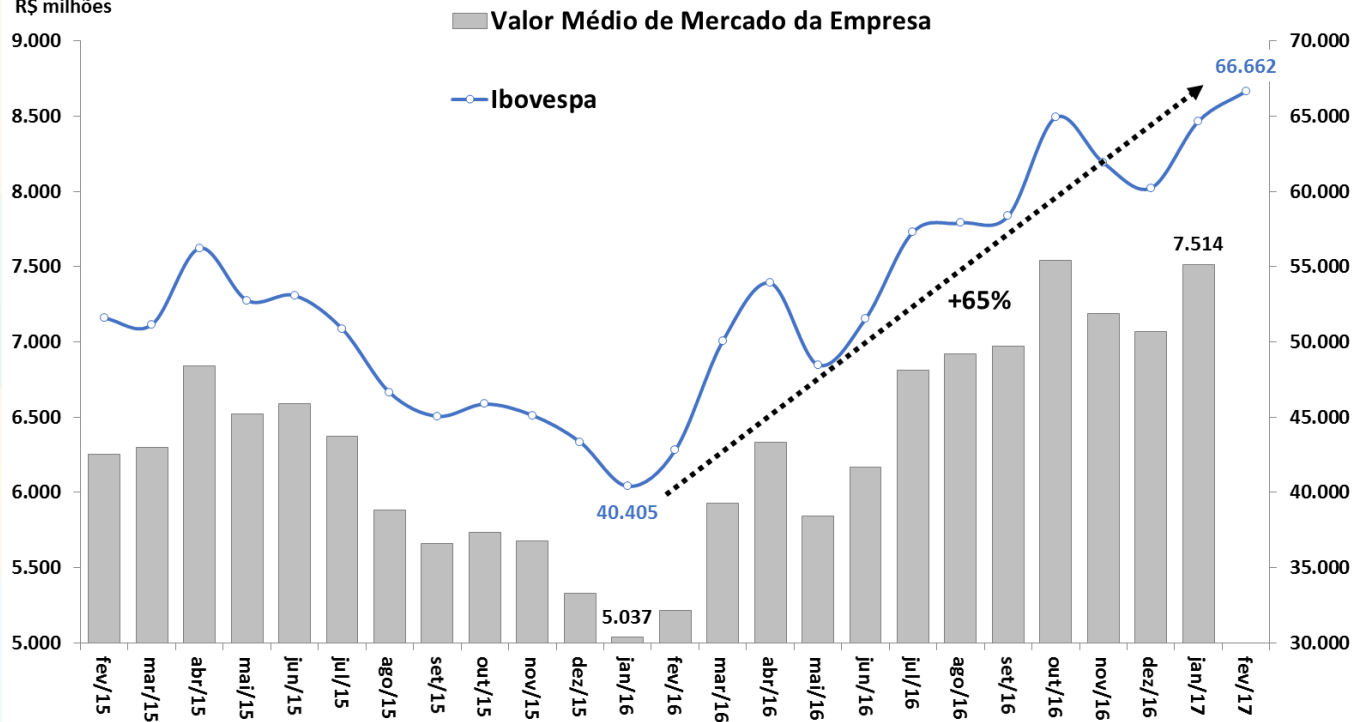

Fonte: BCB.

Evolução da Percepção de Risco-Brasil

EMBi+ Brasil (spread p.b.)

Período de Investment Grade S&P e Fitch

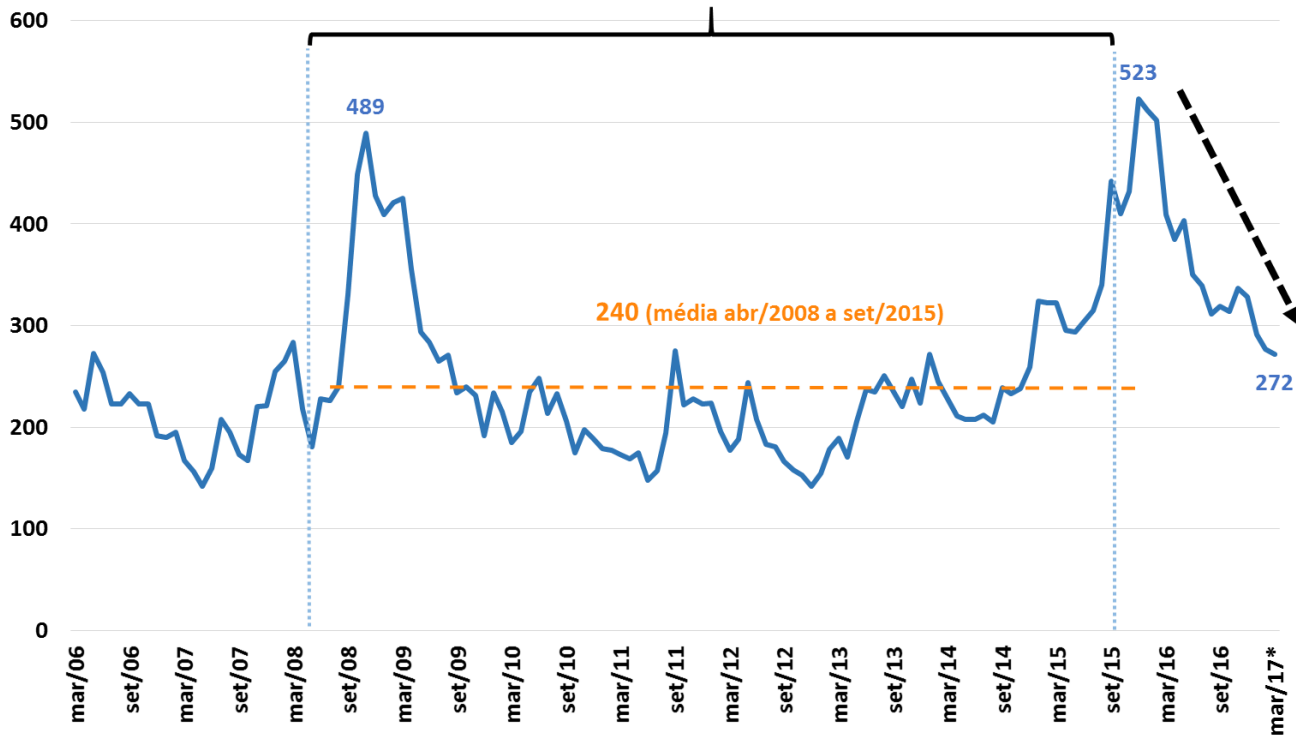

Fonte: JPMorgan. *Posição em 06/03/2017.

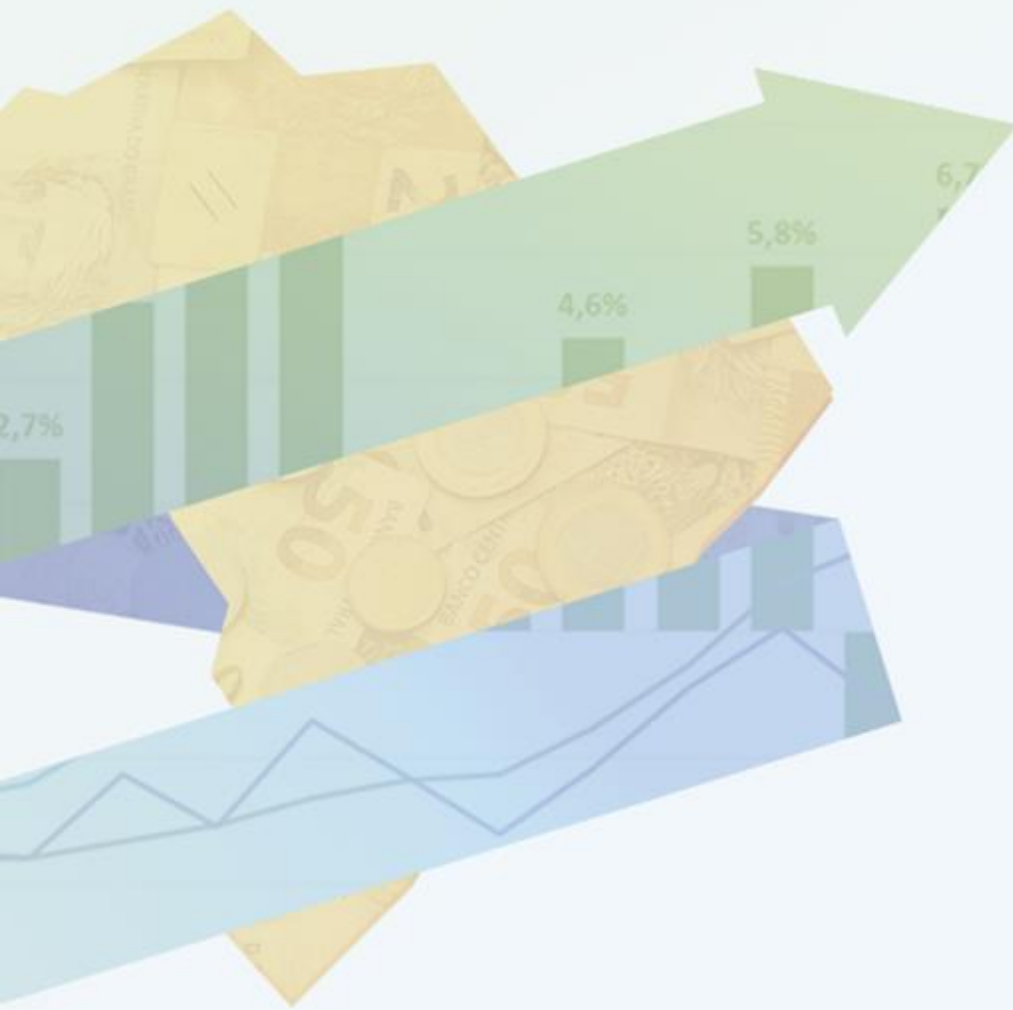

COMÉRCIO EXTERIOR

Comércio Exterior

										BCB/Focus: 03/03/2017					
Indicadores Cambiais (BCB)		janeiro-17		2015	2016	var.nov/16 - nov/15	var.dez/16 - dez/15	var.jan/17 - jan/16	var. acumul. do ano	nov/16 var.acumul. 12 meses	dez/16 var.acumul. 12 meses	jan/17 var.acumul. 12 meses	Câmbio Médio 2017	Câmbio Médio 2018	Câmbio Médio 2019
taxa de variação cambial: valorização (-) ou desvalorização (+)															
Câmbio Nominal (R\$/US\$) - venda - fim de período		valor do mês: 3,13		43,5%	1,8%	-11,8%	-16,5%	-22,7%	-22,7%	6,7%	1,8%	-3,7%	3,30	3,40	3,50
Câmbio Real Efetivo (IPCA)				22,1%	-5,1%	-18,3%	-19,1%	-24,1%	-24,1%	-1,6%	-5,1%	-9,3%			
Razão Câmbio/Salário corrigido pela Produtividade				26,8%	-15,6%	-21,0%	-17,6%	-23,0%	-23,0%	-13,0%	-15,6%	-18,7%			
Custo Unitário do Trabalho em US\$				-21,7%	2,6%	15,5%	12,5%	23,2%	23,2%	-0,4%	2,6%	7,1%			
Comércio Exterior (FUNCEX)		janeiro-17		2015	2016	var.nov/16 - nov/15	var.dez/16 - dez/15	var.jan/17 - jan/16	var. acumul. do ano	nov/16 var.acumul. 12 meses	dez/16 var.acumul. 12 meses	jan/17 var.acumul. 12 meses			
Quantidade e Preço Médio															
QUANTUM															
Exportação				8,3%	3,6%	11,8%	-14,6%	10,8%	10,8%	6,9%	3,6%	4,1%			
Básicos				13,2%	-2,5%	-11,6%	-23,0%	6,6%	6,6%	0,6%	-2,5%	-2,6%			
Semimanufaturados				8,5%	9,8%	8,1%	-8,0%	22,4%	22,4%	13,0%	9,8%	12,2%			
Manufaturados				2,3%	8,9%	38,4%	-9,8%	11,5%	11,5%	12,6%	8,9%	9,5%			
Importação				-15,1%	-12,6%	-6,6%	13,9%	19,3%	19,3%	-15,9%	-12,6%	-8,8%			
Intermediários				-16,3%	-7,5%	6,4%	28,5%	40,2%	40,2%	-11,4%	-7,5%	-1,8%			
Bens de Capital				-16,6%	-18,6%	-25,2%	-5,3%	-32,2%	-32,2%	-20,1%	-18,6%	-19,5%			
Bens de Consumo Duráveis				-27,6%	-36,1%	-2,1%	0,9%	18,7%	18,7%	-39,4%	-36,1%	-32,6%			
Bens de Consumo Não-Duráveis				-6,5%	-11,7%	4,1%	30,0%	9,6%	9,6%	-15,8%	-11,7%	-9,4%			
Combustíveis e Lubrificantes				-11,4%	-22,4%	-41,9%	-27,1%	10,3%	10,3%	-23,2%	-22,4%	-19,7%			
Índice de Rentabilidade das Exportações				2,0%	-8,2%	-7,2%	-7,7%	-7,9%	-7,9%	-7,5%	-8,2%	-9,5%			
Razão de Quantum = quantum médio X / quantum médio M				29,3%	15,6%	15,2%	-25,0%	-6,1%	-6,1%	25,4%	15,6%	12,0%			
PREÇO															
Exportação (X)				-21,6%	-6,5%	5,3%	11,6%	19,6%	19,6%	-9,4%	-6,5%	-3,3%			
Básicos				-29,7%	-6,5%	7,0%	18,1%	34,5%	34,5%	-10,3%	-6,5%	-1,7%			
Semimanufaturados				-16,1%	-4,2%	12,6%	17,8%	14,1%	14,1%	-7,5%	-4,2%	-1,5%			
Manufaturados				-11,3%	-6,9%	2,8%	4,0%	5,7%	5,7%	-8,5%	-6,9%	-5,3%			
Importação (M)				-11,9%	-8,2%	-2,8%	-4,2%	-1,0%	-1,0%	-8,8%	-8,2%	-7,2%			
Intermediários				-6,4%	-7,3%	-4,6%	-6,3%	-3,0%	-3,0%	-7,3%	-7,3%	-7,0%			
Bens de Capital				-5,3%	-2,5%	3,7%	-11,7%	-2,1%	-2,1%	-1,6%	-2,5%	-2,2%			
Bens de Consumo Duráveis				-4,6%	-3,9%	-2,3%	9,7%	5,2%	5,2%	-5,6%	-3,9%	-2,4%			
Bens de Consumo Não-Duráveis				-7,5%	-2,1%	-5,7%	-5,9%	-1,9%	-1,9%	-1,6%	-2,1%	-1,8%			
Combustíveis e Lubrificantes				-37,9%	-25,6%	-8,6%	15,2%	16,3%	16,3%	-30,2%	-25,6%	-20,9%			
Termos de Troca = preço médio X / preço médio M				-11,0%	1,8%	8,3%	16,5%	20,8%	20,8%	-0,5%	1,8%	4,3%			

Taxa Nominal de Câmbio Diária R\$/US\$

Taxa de Câmbio Nominal R\$/US\$

4,40

4,20 4,16

4,00

3,80

3,60

3,40

3,20

3,00

Fonte: BCB. *Volatilidade = Coeficiente de Variação Móvel de 5 dias.

Volatilidade do Câmbio Nominal*

4,0%

3,5%

3,0%

2,5%

2,0%

1,5%

1,0%

0,5%

0,0%

Volatilidade

Câmbio Nominal (R\$/US\$)

Valorização de 25,5% do Real frente ao Dólar

3,10

Balança Comercial Semanal: Saldo e Médias Diárias em 52 Semanas

Saldo da Balança Comercial
Acumulado em 52 Semanas
US\$ milhões FOB

Exportações e Importações
Média Diária Móvel de 52 Semanas
US\$ milhões FOB

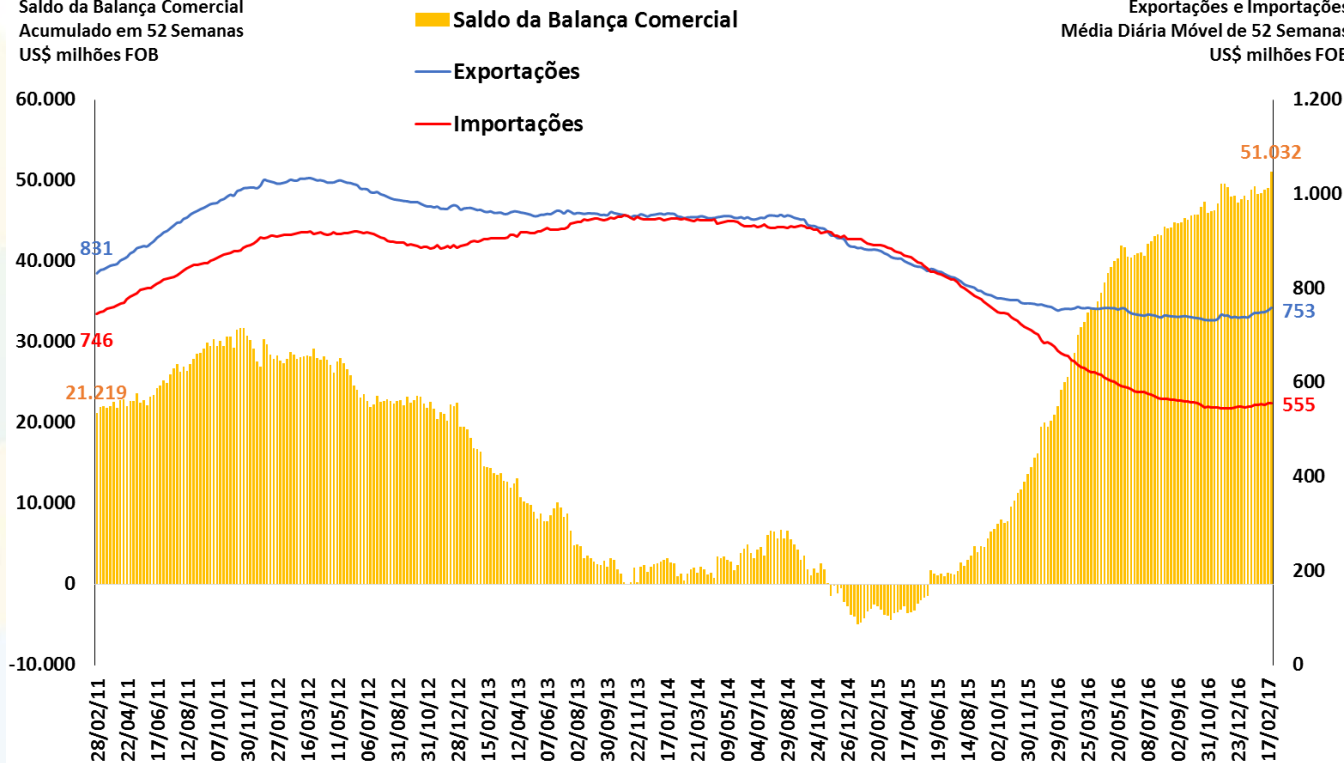

Fonte: SECEX/MDIC.

Taxa Nominal de Câmbio Mensal R\$/US\$

Taxa Nominal de Câmbio R\$/US\$
Venda - Fim de Período

Volatilidade do Câmbio Nominal
cálculo em 12 meses móveis

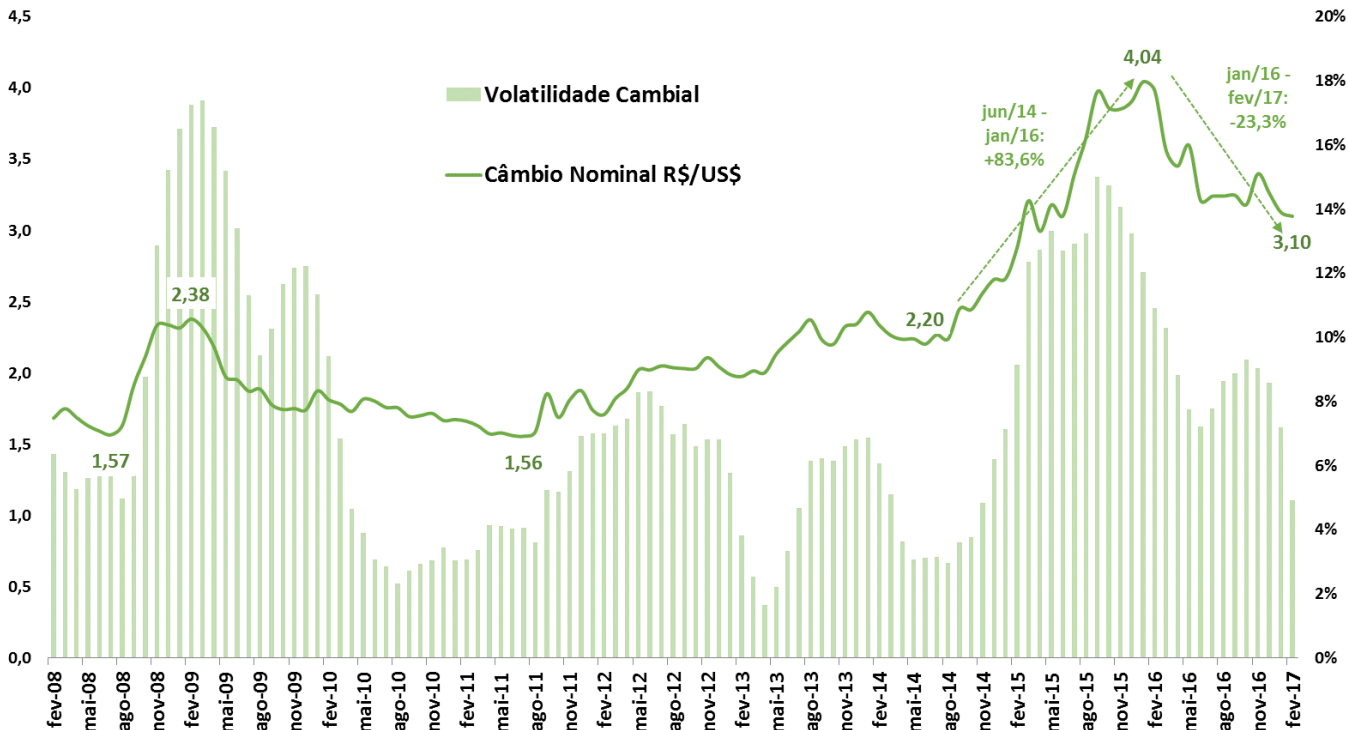

Fonte: BCB.

Evolução dos Índices de Câmbio

Índices de Câmbio (MM 12 meses)

2006 = 100

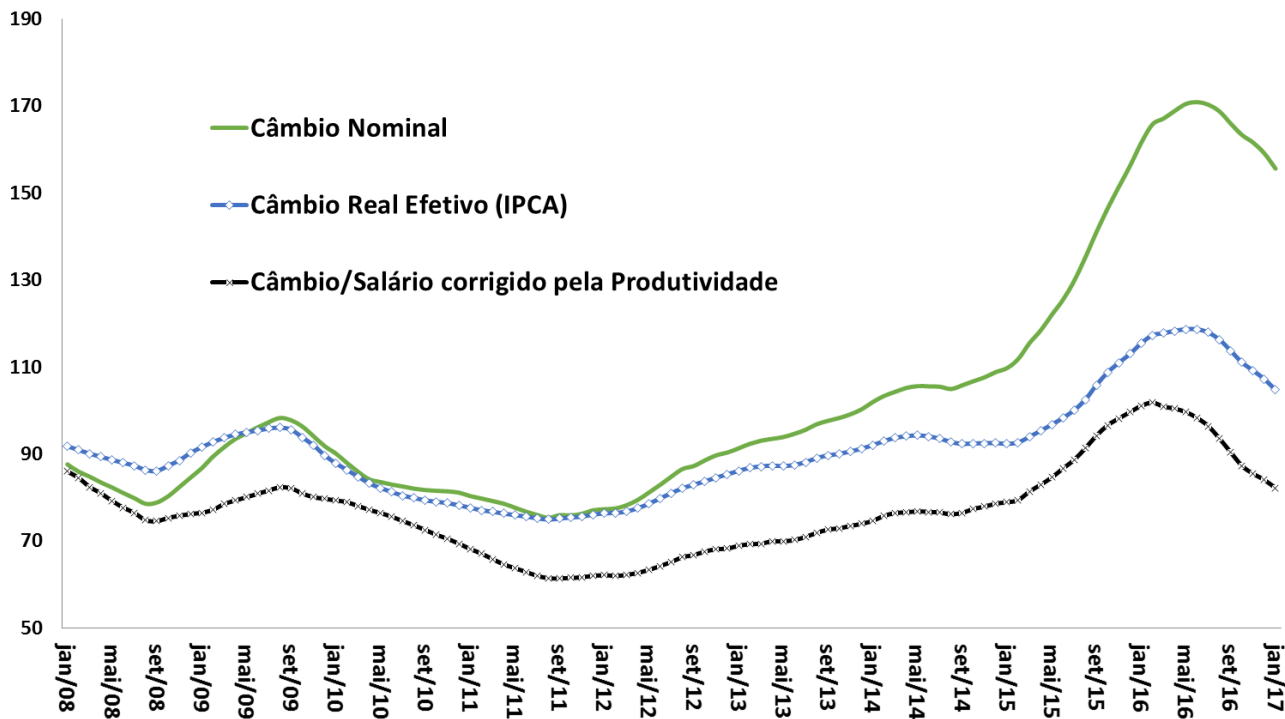

Fonte: BCB.

Saldo da Balança Comercial, Razão de Quantum e Termos de Troca

Saldo da Balança Comercial
Acumulado em 12 Meses
US\$ milhões FOB

Razão de Quantum e Termos de Troca*
MM12 meses
2006 = 100

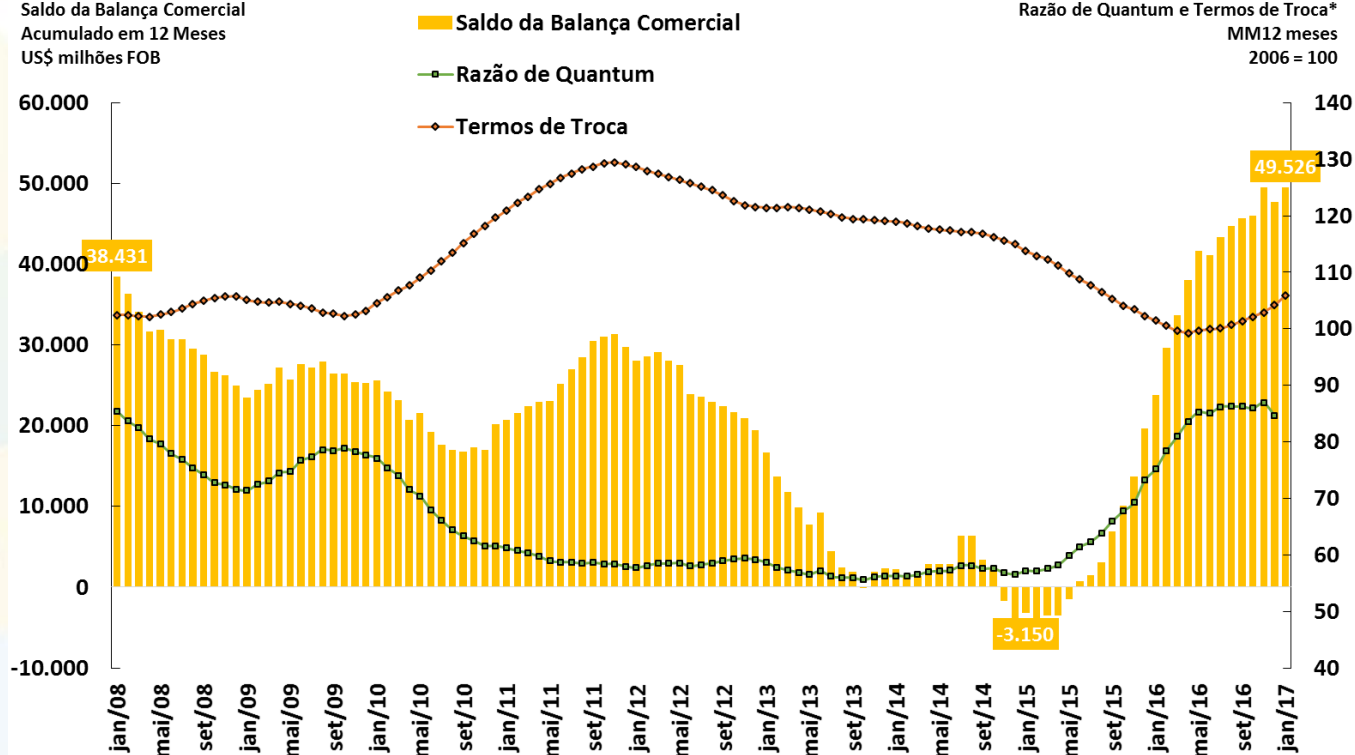

Fonte: BCB e FUNCEX.

*Razão de Quantum = (Volume Exportado / Volume Importado) e Termos de Troca = (Preço Médio Exportações / Preço Médio Importações).

Exportações: Rentabilidade, Preço e Câmbio

Câmbio Efetivo Real (IPCA) e Exportações (Preço e Índice de Rentabilidade)
MM 12 meses (2006 = 100)

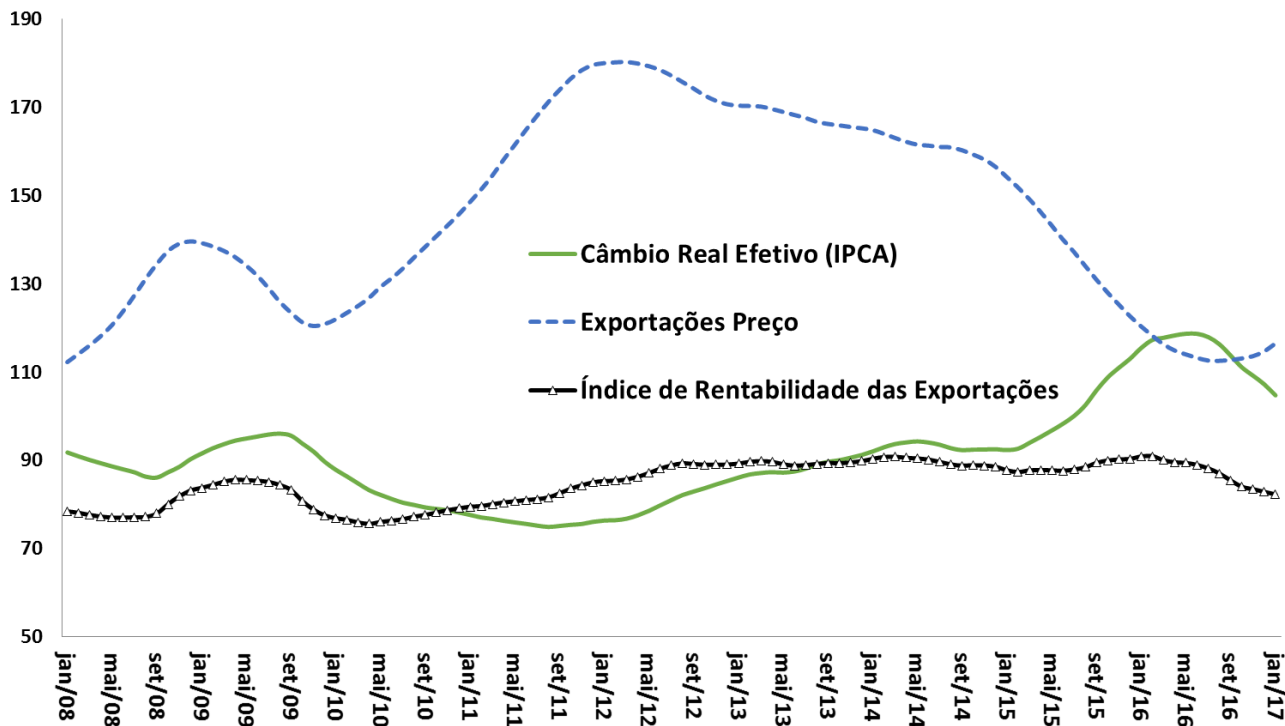

Fonte: BCB e FUNCEX.

Quantum das Exportações e das Importações

Exportações e Importações - Quantum
MM 12 meses (2006 = 100)

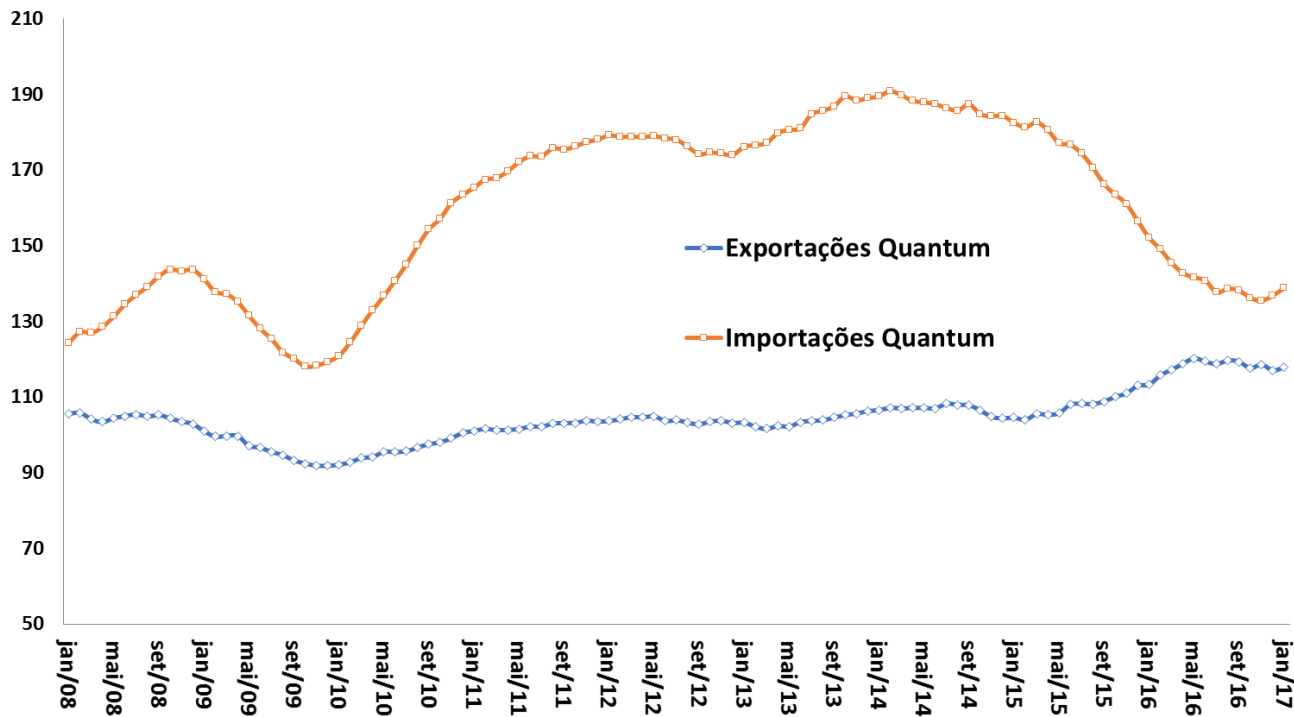

Fonte: BCB e FUNCEX.

Exportações: valor, quantum e preço

Exportações Quantum e Preço
Média Móvel 12 meses (2006 = 100)

Exportações Valor
Acumulado em 12 meses (US\$ milhões FOB)

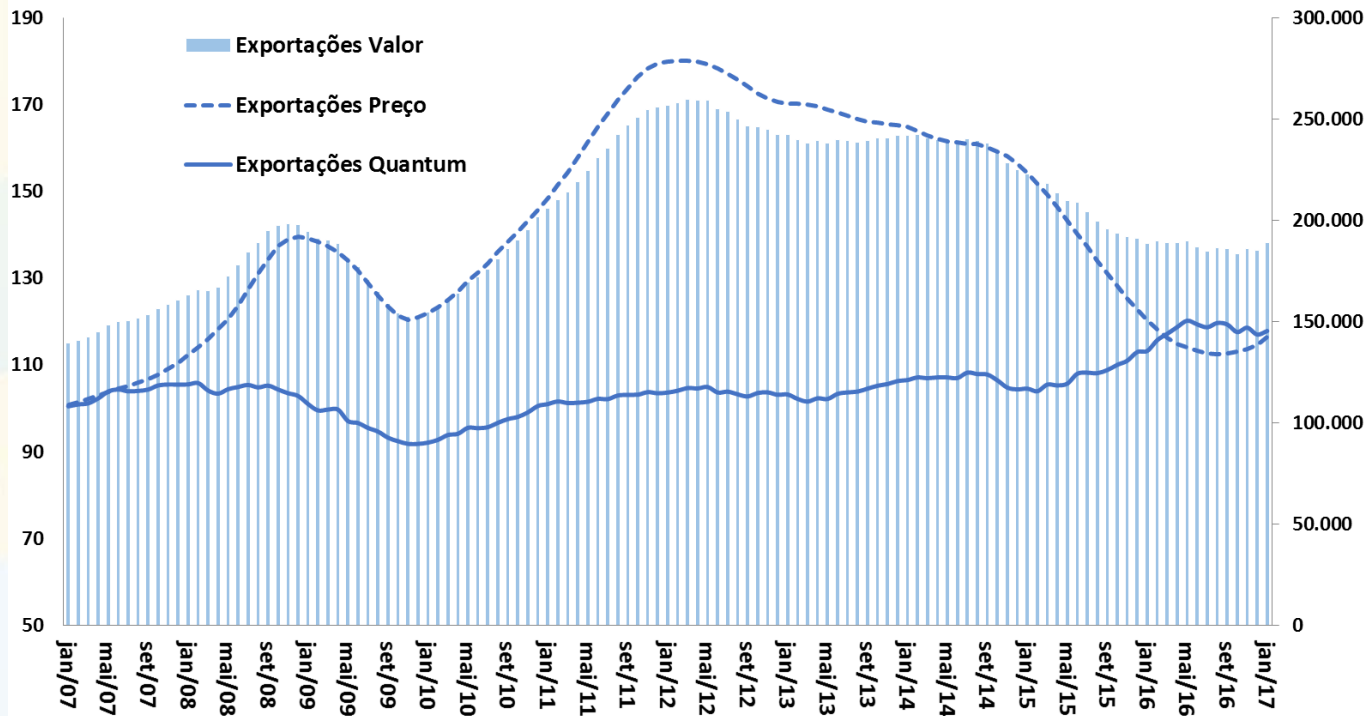

Fonte: MDIC e FUNCEX.

Quantum Exportado Total e por Classes de Produtos

Quantum Exportado

MM 12 meses (2006=100)

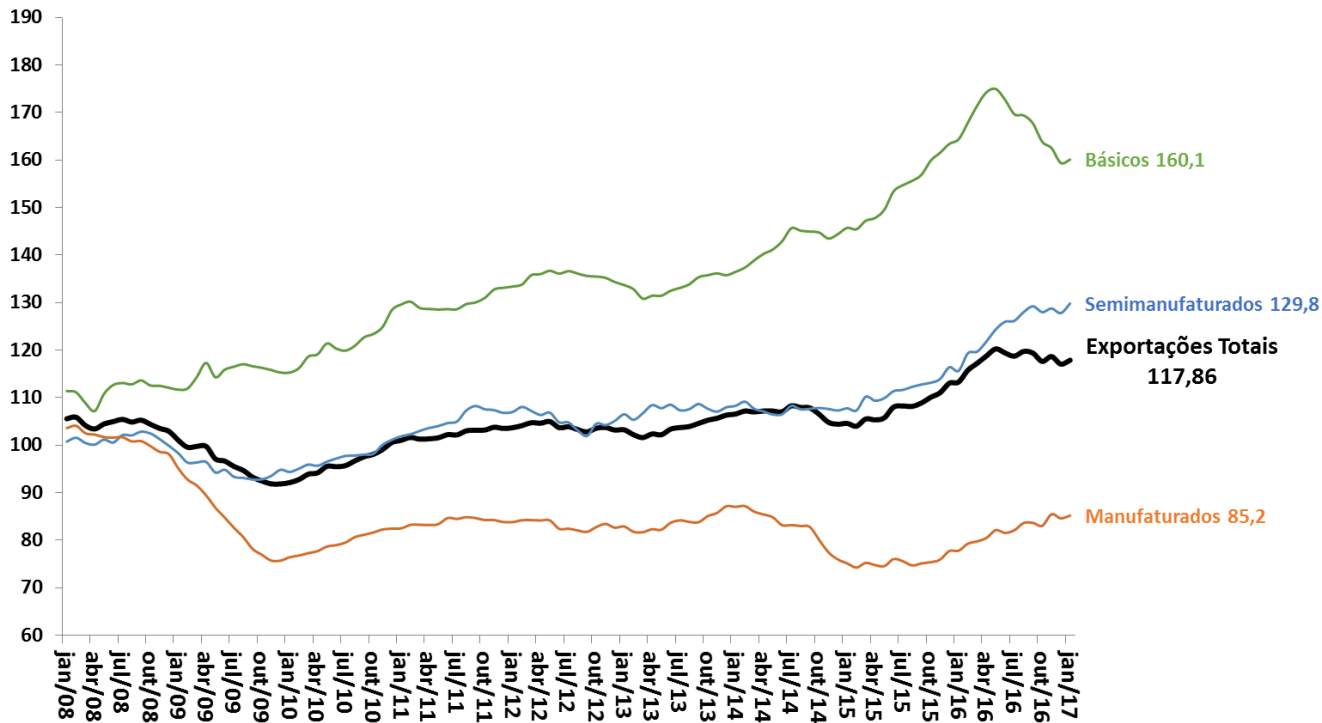

Fonte: FUNCEX.

Quantum Exportado Total e por Categorias Econômicas

Quantum Exportado
MM 12 meses (2006=100)

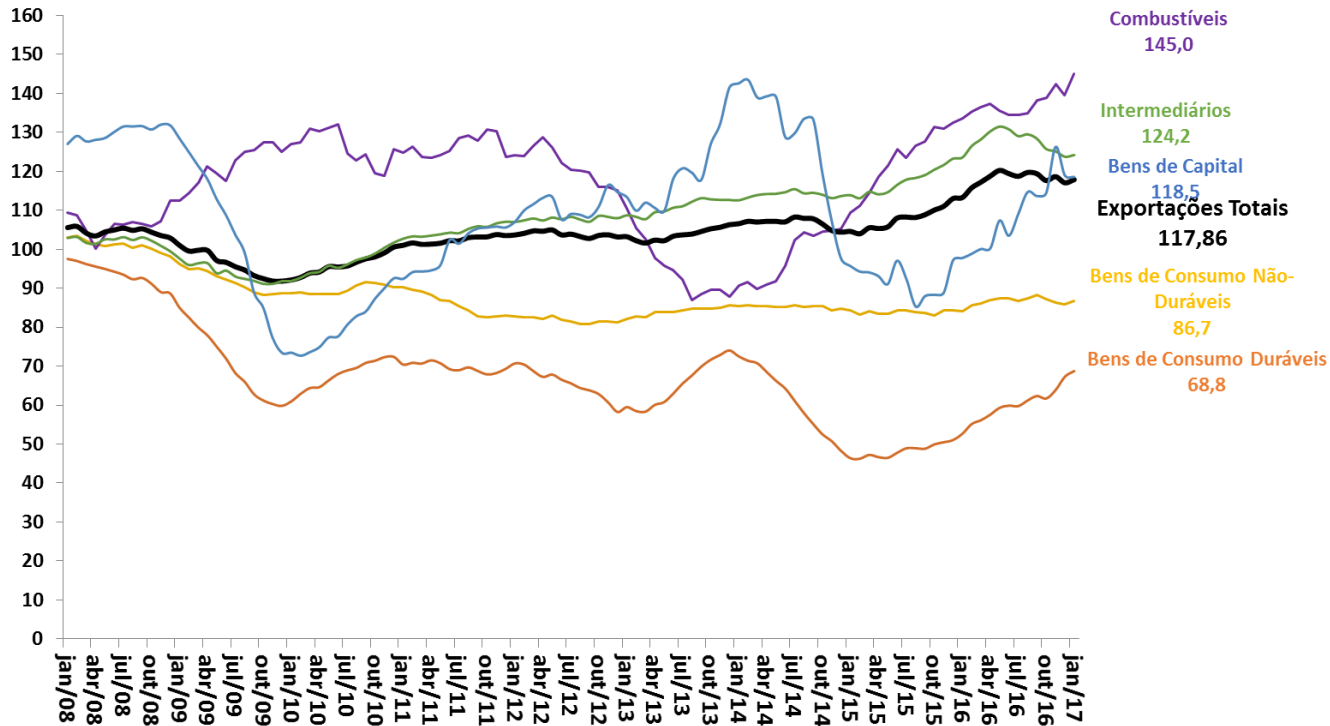

Fonte: FUNCEX.

Importações: valor, quantum e preço

Importações Quantum e Preço
Média Móvel 12 meses (2006 = 100)

Importações Valor
Acumulado em 12 meses (US\$ milhões FOB)

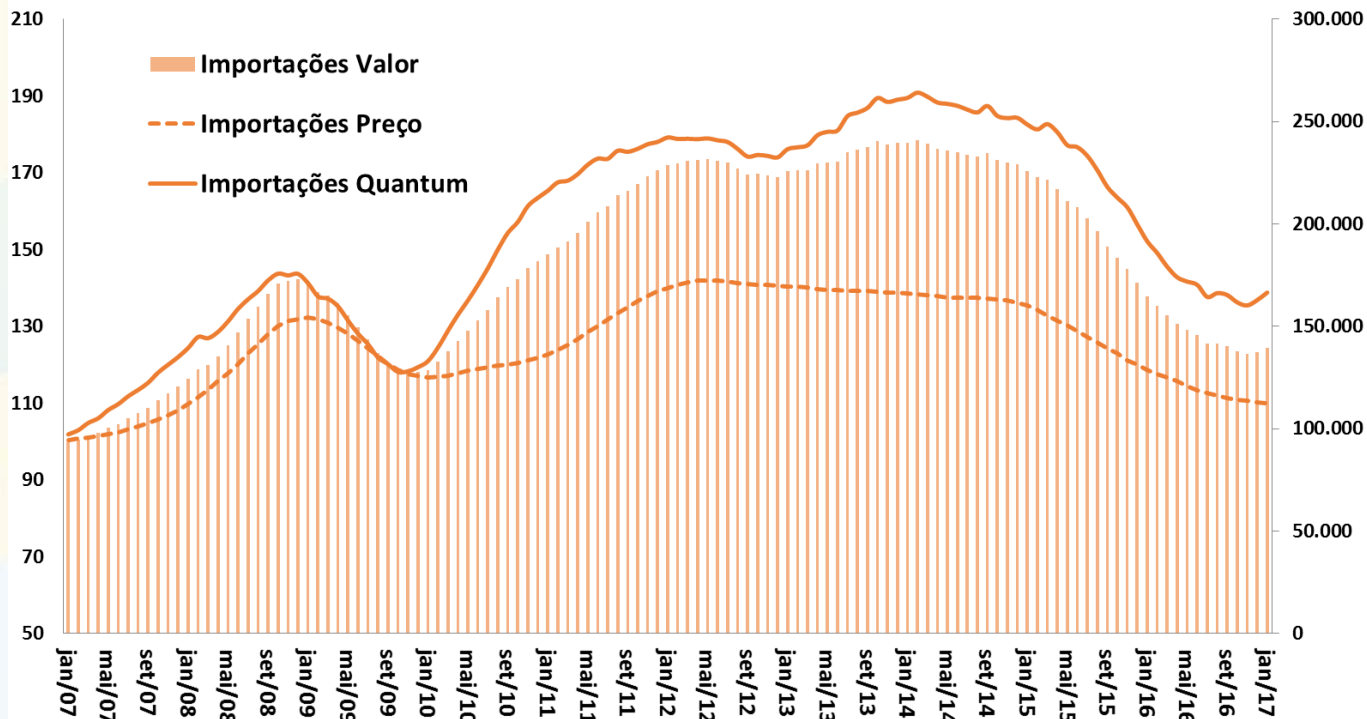

Fonte: MDIC e FUNCEX.

Quantum Importado Total e por Categorias Econômicas

Quantum Importado
MM 12 meses (2006=100)

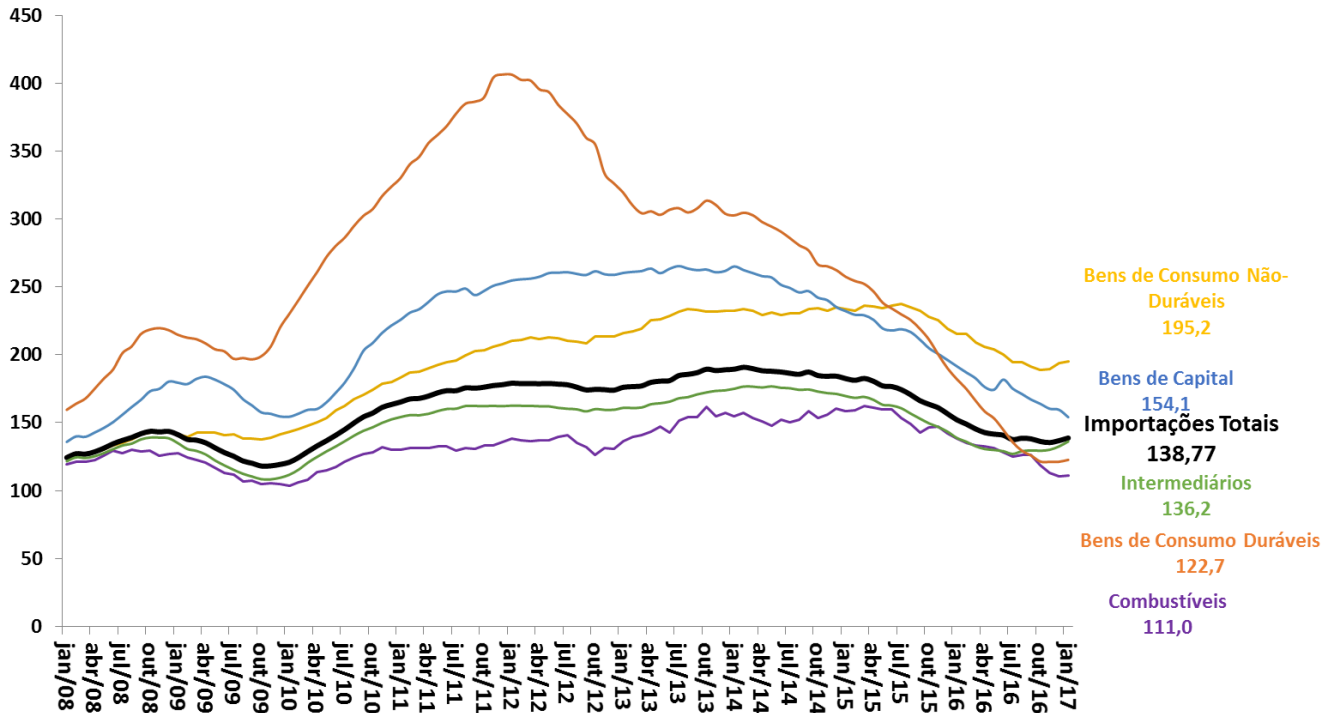

Fonte: FUNCEX.

Preço Internacional das Commodities Brasileiras

Índice de Commodities Brasil em US\$
MM 12 meses (2006=100)



Commodities	Var. Dez/16
Petroleo WTI	10,1%
Petroleo Brent	13,5%
Soja	2,8%
Açúcar	2,2%
Café	3,7%
Ouro	6,6%
Prata	9,4%
Minério de Ferro	22,3%

IC-Br Agropecuária 56,2
 IC-Br Metais 56,5
**Índice de Commodities
 Brasil (IC-Br) 51,3**
 IC-Br Energia 28,6

Fonte: BCB.

Evolução das Exportações Brasileiras por Países de Destino

% do Valor Total Exportado

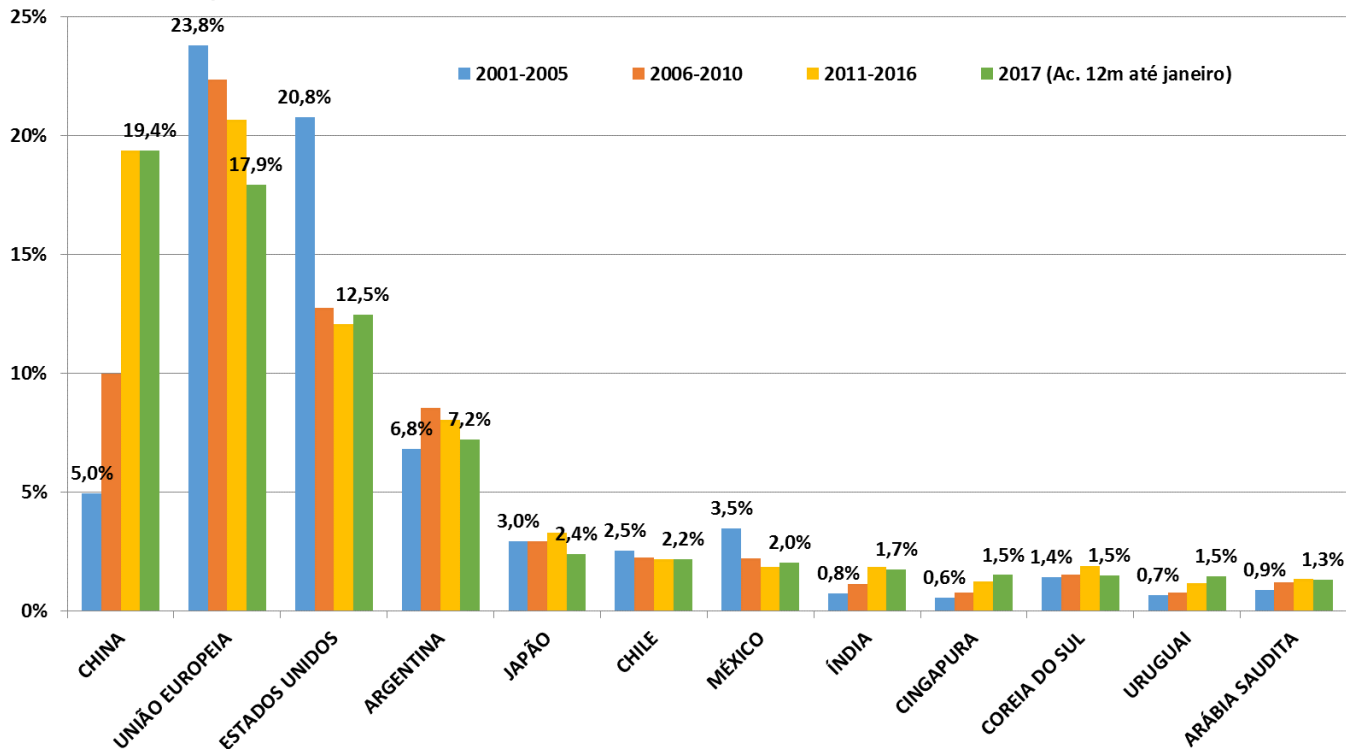

Fonte: SECEX/MIDC.



CONTAS EXTERNAS

Contas Externas

										BCB/Focus: 03/03/2017			
Balanço de Pagamentos (BCB)	janeiro-17	2015	2016	jan/17 ac.12 meses	var.2016 - 2015	var.jan/17 ac.12m - 2016	var.dez/16 - dez/15	var.jan/17 - jan/16	var. acum. do ano - dez-dez/16	var. acum. do ano - jan. jan/17	2017	2018	2019
											em US\$ milhões		
Resultado BP		3.818	7.094	6.446	85,8%	-9,1%	-92,3%	-62,4%	85,8%	-62,4%			
Saldo em Transações Correntes (STC)		-59.434	-23.532	-23.801	-60,4%	1,1%	140,7%	5,6%	-60,4%	5,6%	-26,50	-35,65	-36,25
<i>STC como % do PIB</i>		-3,3%	-1,3%	-1,3%	2,0 pp	0,0 pp	2,0 pp	1,6 pp					
Balança Comercial		17.670	45.037	46.894	154,9%	4,1%	-30,7%	286,9%	154,9%	286,9%	47,7	37,5	38,5
Exportações		190.092	184.453	188.179	-3,0%	2,0%	-4,7%	33,5%	-3,0%	33,5%	195,00	203,00	214,00
Importações		172.422	139.416	141.285	-19,1%	1,3%	10,1%	17,8%	-19,1%	17,8%	147,30	165,50	175,50
Serviços		-36.918	-30.449	-31.486	-17,5%	3,4%	34,5%	74,9%	-17,5%	74,9%			
Rendas Primárias		-42.909	-41.080	-42.105	-4,3%	2,5%	8,1%	23,7%	-4,3%	23,7%			
Rendas Secundárias (transferências)		2.724	2.961	2.896	8,69%	-2,2%	-39,7%	-27,1%	8,7%	-27,1%			
Conta Capital		461	274	283	-40,6%	3,2%	-94,2%	30,3%	-40,6%	30,3%			
Conta Financeiras		55.155	16.165	17.072	-70,7%	5,6%	1100,7%	24,2%	-70,7%	24,2%			
Investimento Direto		61.175	71.114	76.697	16,2%	7,9%	30,2%	96,2%	16,2%	96,2%			
Investimento Estrangeiro Direto (IED)		74.694	78.929	85.001	5,7%	7,7%	5,5%	111,3%	5,7%	111,3%	72,00	72,00	75,00
Investimento em Carteira		22.269	-19.468	-18.902	-187,4%	-2,9%	-34,9%	-29,9%	-187,4%	-29,9%			
Ações		6.366	7.049	8.181	10,7%	16,1%	-116,9%	-4581,8%	10,7%	-4581,8%			
Títulos de Renda Fixa		12.340	-30.747	-30.430	-349,2%	-1,0%	94,6%	-14,3%	-349,2%	-14,3%			
Outros Investimentos, Fluxos de Capitais		-28.290	-35.480	-40.723	25,4%	14,8%	-9,6%	3200,5%	25,4%	3200,5%			
Reservas Internacionais - conceito liquidez		356.464	365.016	367.708	2,4%	0,7%	2,4%	2,9%					
Dívida Externa Bruta (BCB)	janeiro-17	2015	2016	jan/17	2015 % do total	jan/17 % do total	var. pp	2015 % PIB	jan/17 % PIB	var. pp			
em US\$ milhões													
Dívida Externa Total - conceito ampliado		665.101	676.718	673.215	100,0%	100,0%	-	37,0%	36,9%	-0,1 pp			
Dívida Externa Bruta		334.745	319.750	316.669	100,0%	100,0%	0,0 pp	18,6%	17,4%	-1,3 pp			
Setor Público		68.208	74.484	74.383	20,4%	23,5%	3,1 pp	3,8%	4,1%	0,3 pp			
Setor Privado e Setor Público Financeiro		266.537	245.266	242.286	79,6%	76,5%	-3,1 pp	14,8%	13,3%	-1,5 pp			
Curto Prazo		51.140	54.396	50.970	15,3%	16,1%	0,8 pp	2,8%	2,8%	-0,1 pp			
Médio e Longo Prazo		283.605	265.354	265.699	84,7%	83,9%	-0,8 pp	15,8%	14,6%	-1,2 pp			
Empréstimos Intercompanhia		205.711	228.607	233.387	61,5%	73,7%	12,2 pp	11,4%	12,8%	1,3 pp			
Títulos de Renda Fixa no Brasil de posse de não residentes		124.645	128.361	123.158	37,2%	38,9%	1,7 pp	6,9%	6,8%	-0,2 pp			

Brasil: Câmbio Efetivo Real e Ajuste nas Contas Externas

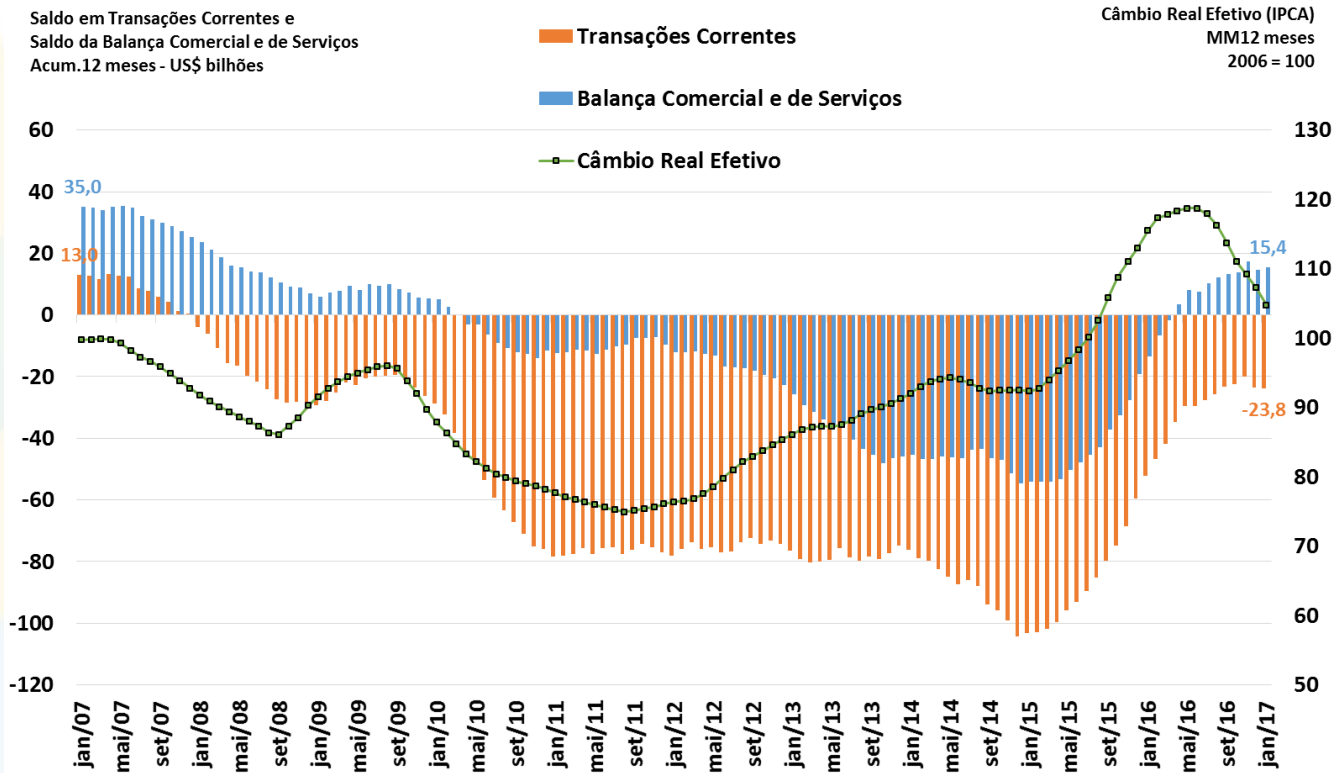

Fonte: BCB.

Saldo em Transações Correntes como % do PIB

Valores Acumulados em 12 Meses
Em % do PIB

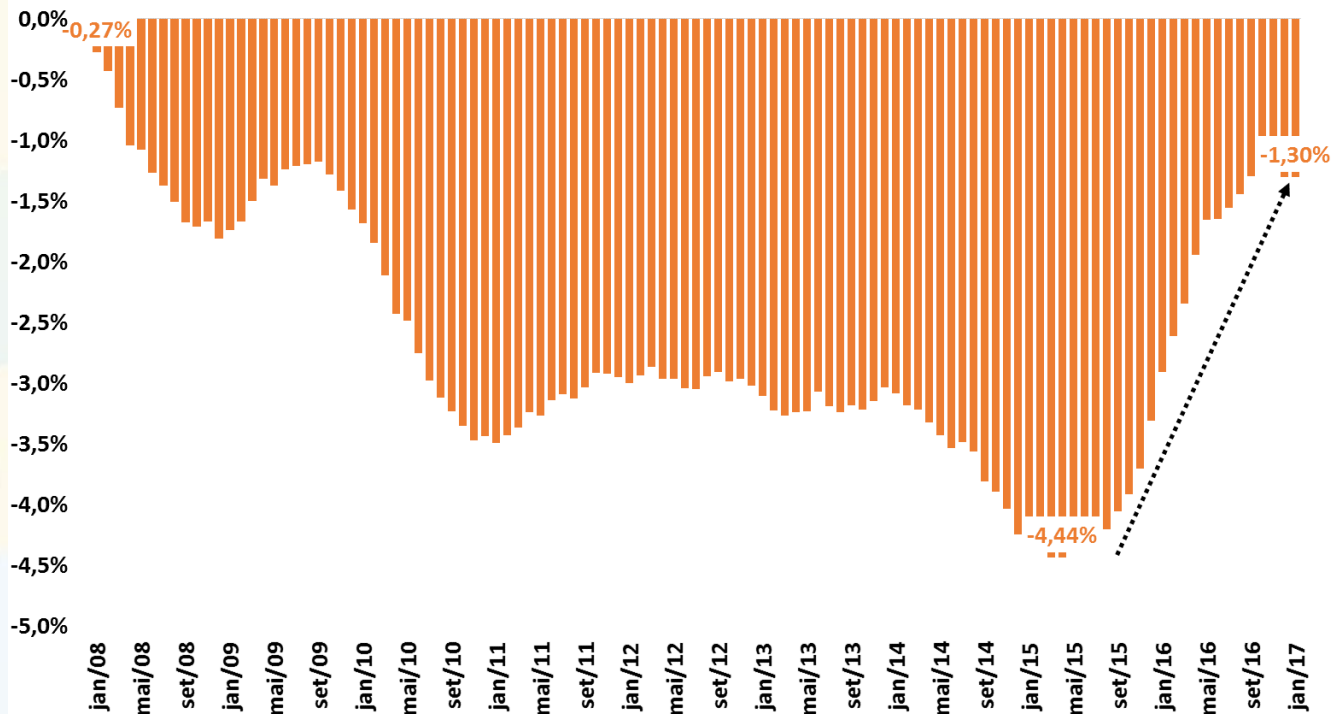

Fonte: BCB.

Financiamento do Déficit em Transações Correntes

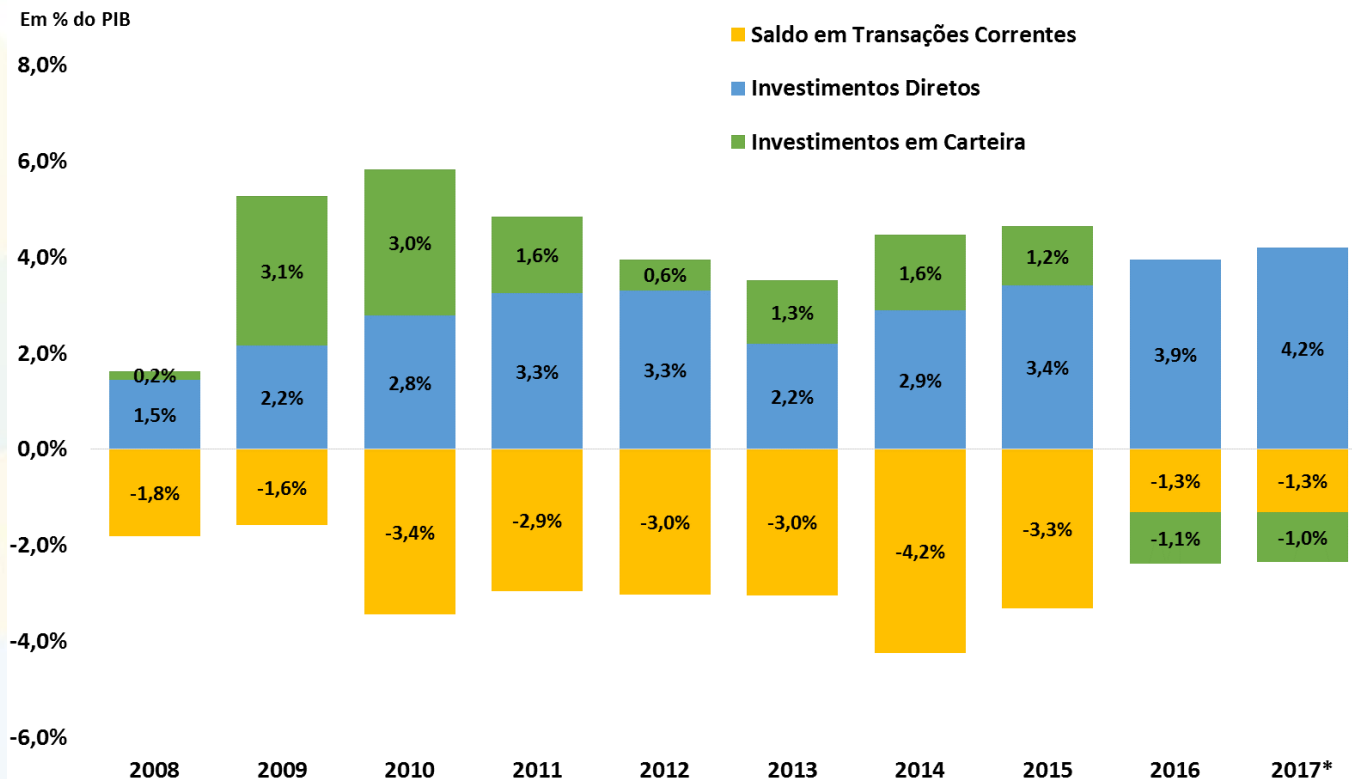

Fonte: BCB. *Acumulado em 12 meses até janeiro de 2017.

Decomposição do Saldo em Transações Correntes

Balança Comercial, de Serviços e Rendas
Acum.12 meses - US\$ bilhões

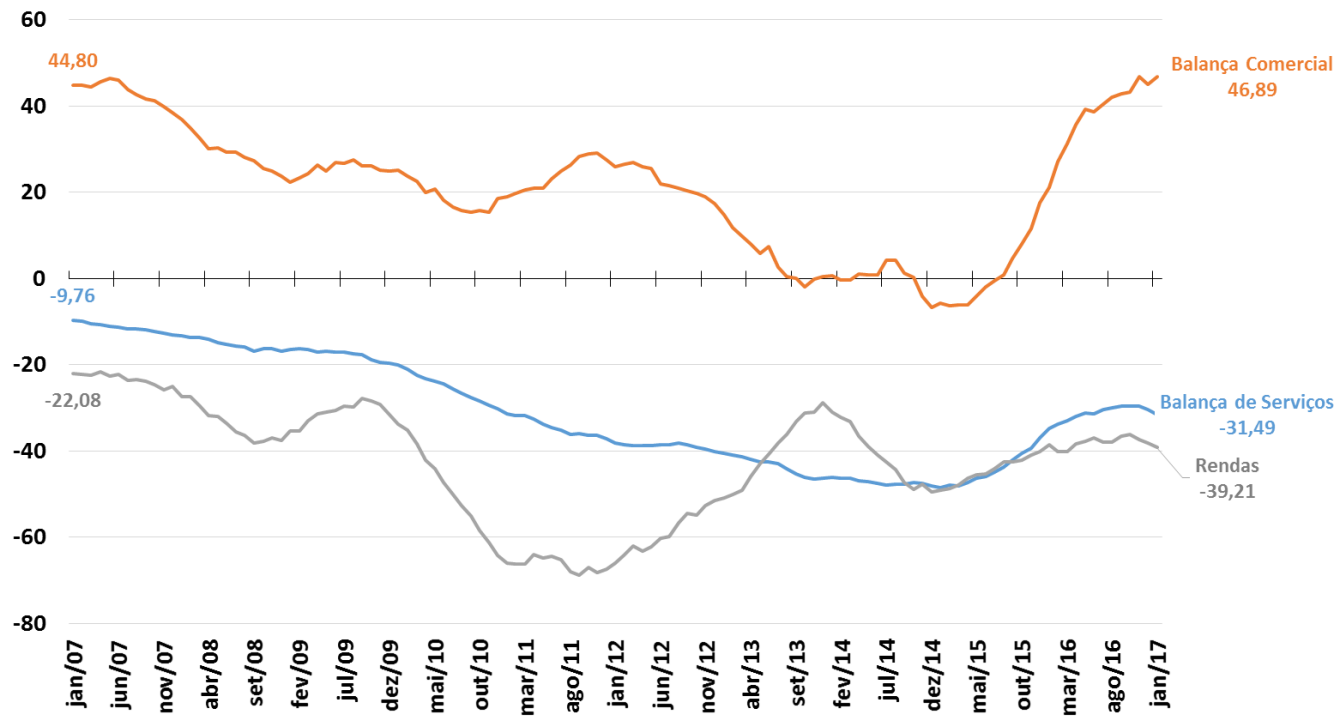

Fonte: BCB.

Balança de Serviços e Principais Componentes

Balança de Serviços e principais componentes
Acum.12 meses - US\$ bilhões

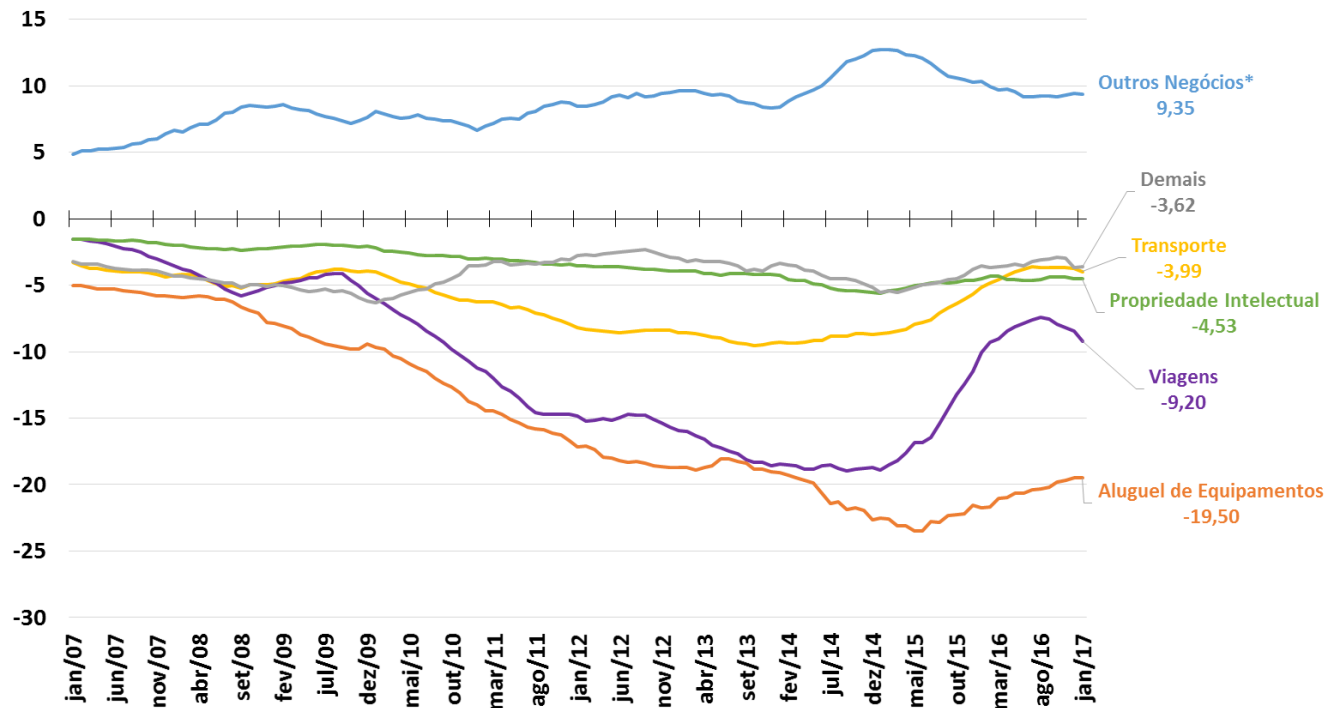

Fonte: BCB. *Inclui serviços de pesquisa e desenvolvimento, serviços jurídicos, serviços de publicidade, serviços de engenharia e arquitetura, serviços de limpeza e despoluição.

Conta Financeira e Principais Componentes

Saldos da Conta Financeira
Valores + Ingressos Líquidos / - Saídas Líquidas
Acum.12 meses - US\$ bilhões

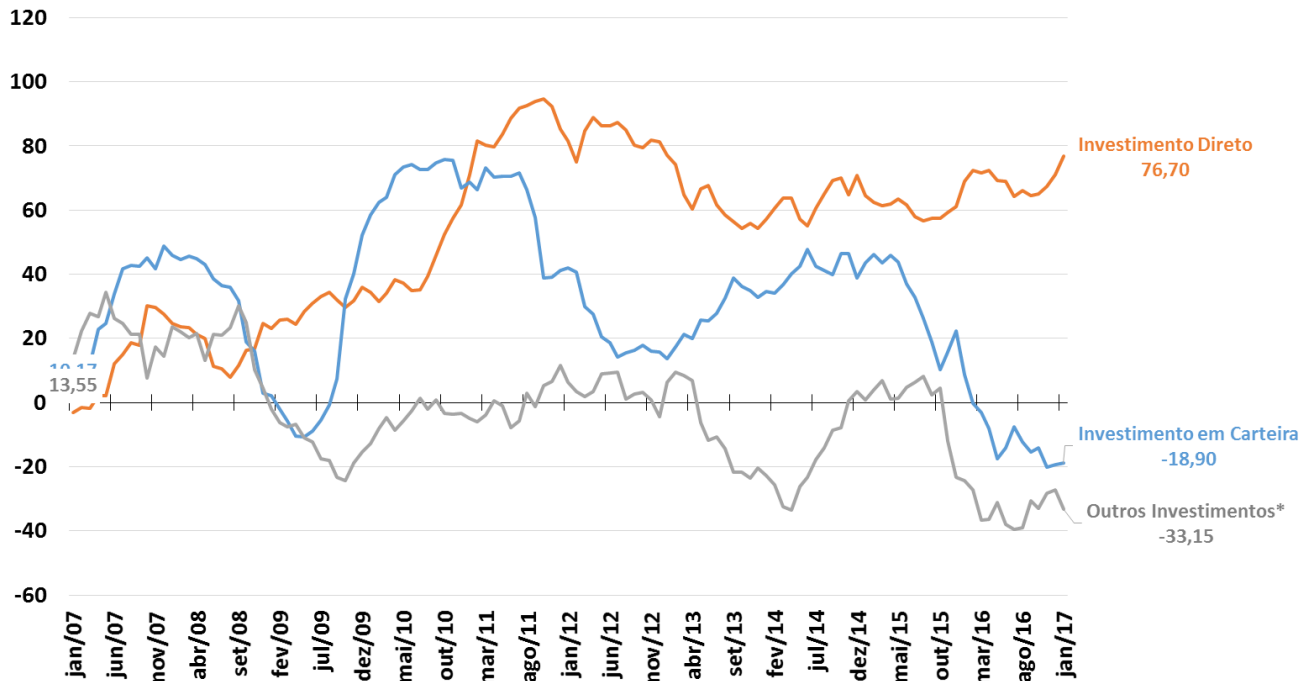

Fonte: BCB. *Empréstimos e Créditos Comerciais.

Investimentos Diretos – Principais Componentes

Investimentos Direto - principais componentes
Valores + Ingressos Líquidos / - Saídas Líquidas
Acum.12 meses - US\$ bilhões

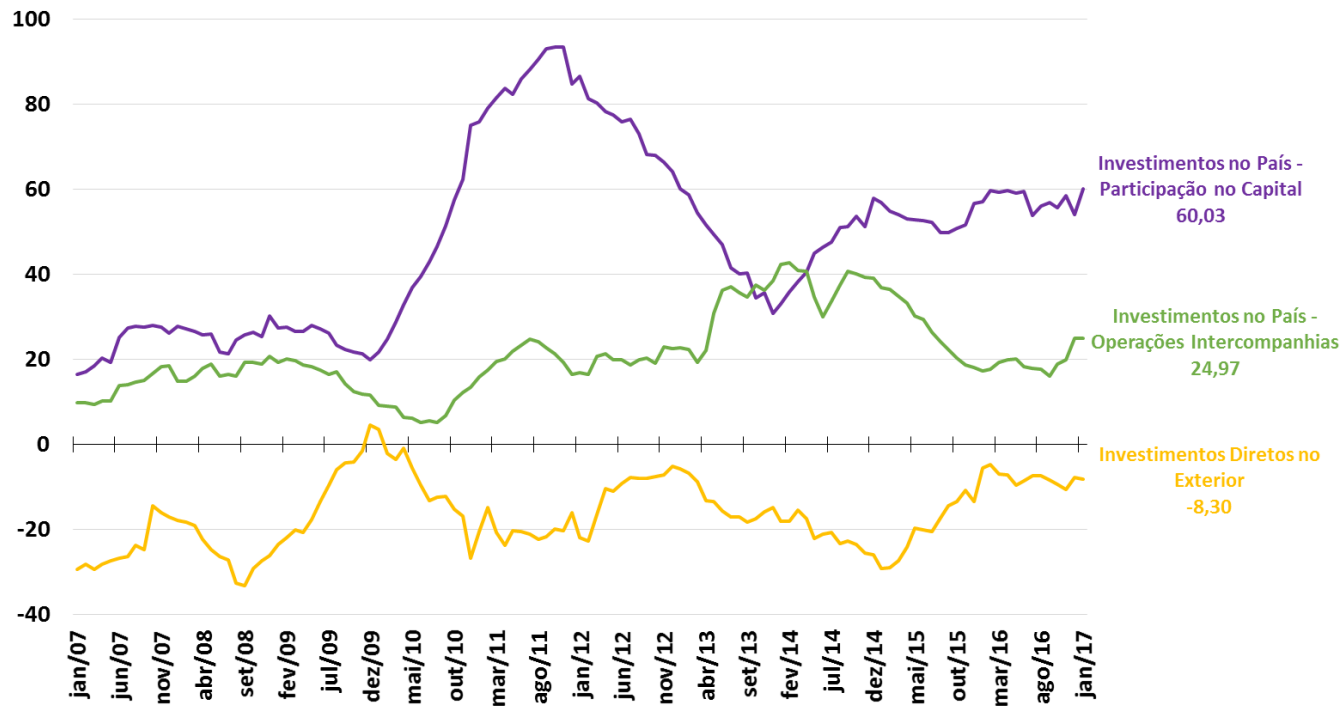

Fonte: BCB.

Investimentos em Carteira – Principais Componentes

Investimentos em Carteira - principais componentes

Valores + Ingressos Líquidos / - Saídas Líquidas

Acum.12 meses - US\$ bilhões

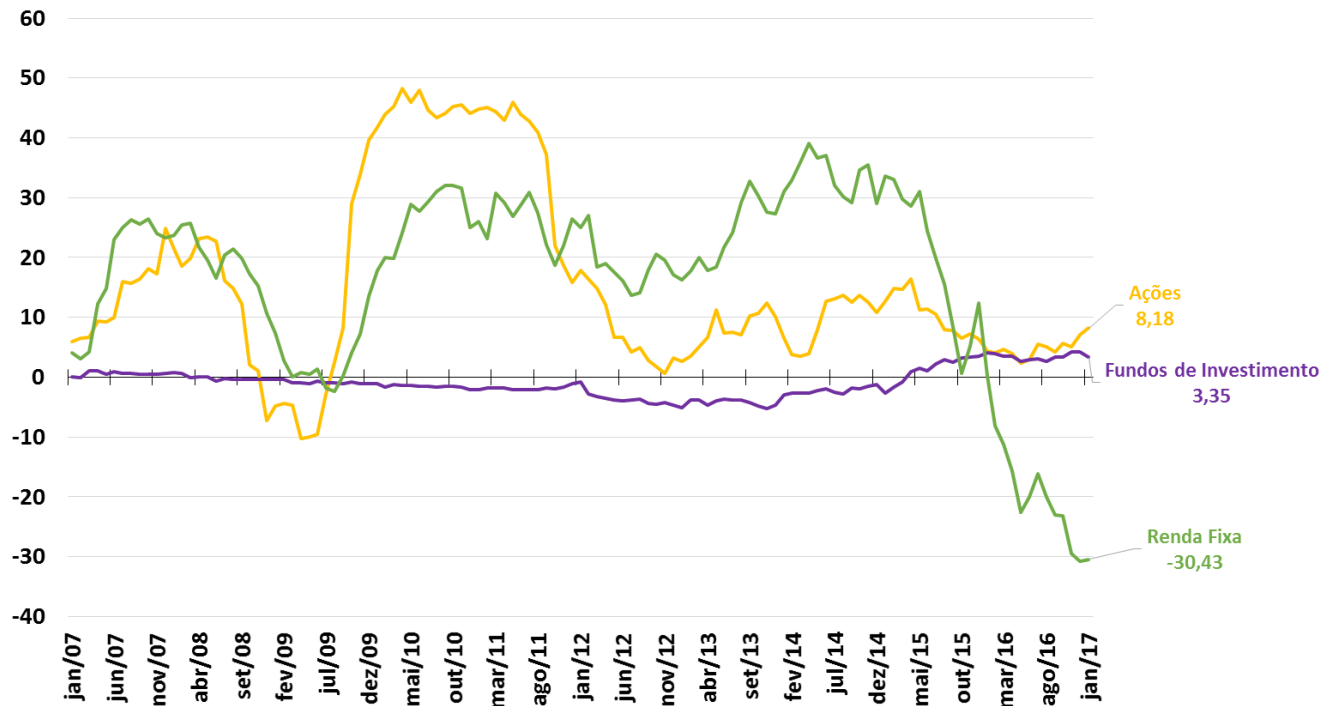

Fonte: BCB.

Reservas Internacionais e Swap Cambial

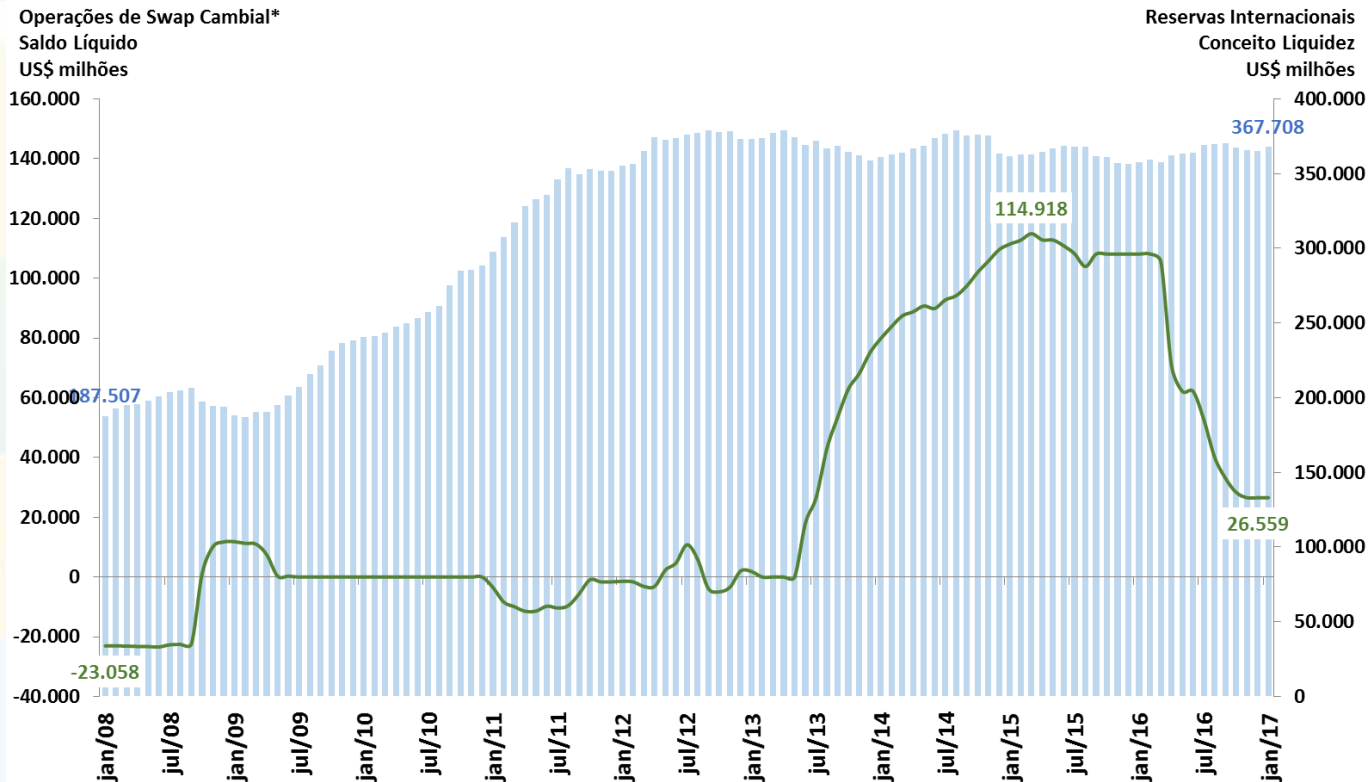

Fonte: BCB. * Valores positivos implicam em posição líquida vendida em câmbio e valores negativos em posição líquida comprada em câmbio.



CONTAS PÚBLICAS

Contas Públicas

										BCB/Focus:		03/03/2017	
Resultado do Governo Central (STN/MF)		janeiro-17	Valores Acumulados em 12 meses (R\$ milhões)					var. %					
ACIMA DA LINHA (STN/MF)		2012	2013	2014	2015	2016	jan/17 acum.12 meses	2016 / 2015	Acum.12 meses / 2016	Acum. 2017 / Acum. 2016			
Receita Total		1.059.889	1.178.983	1.221.474	1.247.789	1.314.953	1.311.117	5,4%	-0,3%	-2,7%			
Receitas do Tesouro Nacional		784.125	871.836	883.971	897.517	956.816	953.314	6,6%	-0,4%	-3,2%			
Receitas da Previdência Social		275.765	307.147	337.503	350.272	358.137	357.923	2,2%	-0,1%	-0,8%			
Transferências a Estados e Municípios		171.394	181.895	198.462	204.684	226.835	228.249	10,8%	0,6%	8,2%			
Receita Líquida Total		888.495	997.088	1.023.013	1.043.105	1.088.118	1.082.868	4,3%	-0,5%	-4,2%			
Despesa Total		812.632	920.095	1.040.223	1.158.701	1.242.373	1.232.991	7,2%	-0,8%	-8,6%			
Despesa do Tesouro Nacional		496.043	563.092	646.022	722.611	734.502	720.422	1,6%	-1,9%	-19,1%			
Benefícios Previdenciários		316.590	357.003	394.201	436.090	507.871	512.569	16,5%	0,9%	13,2%			
Resultado do Governo Central (STN/MF)		janeiro-17	Valores Acumulados em 12 meses (R\$ milhões)					% do PIB					
ACIMA DA LINHA (STN/MF)		2012	2013	2014	2015	2016	jan/17 acum.12 meses	2015	2016	Acum.12 meses			
Resultado Primário do Governo Central		75.863	76.994	-17.211	-115.596	-154.255	-150.123	-1,9%	-2,5%	-2,4%			
Tesouro Nacional		116.687	126.850	39.487	-29.778	-4.521	4.523	-0,5%	-0,1%	0,1%			
Previdência Social		-40.825	-49.856	-56.698	-85.818	-149.734	-154.645	-1,4%	-2,4%	-2,4%			
Resultado do Setor Público (BCB)		janeiro-17	Valores Acumulados em 12 meses (R\$ milhões)					% do PIB			2017	2018	2019
ABAIXO DA LINHA (Necessidade de Financiamento do Setor Público)		2012	2013	2014	2015	2016	jan/17 acum.12 meses	2015	2016	Acum.12 meses			
Meta Superávit Primário											-2,64%	-2,11%	-0,90%
Resultado Primário do Setor Público Consolidado		104.951	91.306	-32.536	-111.249	-155.791	-146.991	-1,9%	-2,5%	-2,3%	-1,6%	-0,9%	-0,4%
Governo Central		86.086	75.291	-20.472	-116.656	-159.473	-154.079	-1,9%	-2,5%	-2,4%			
Estados e Municípios		21.511	16.337	-7.790	9.684	4.666	7.493	0,2%	0,1%	0,1%			
Empresas Estatais (exclui Petrobrás e Eletrobrás)		-2.645	-322	-4.274	-4.278	-983	-405	0,0%	0,0%	0,0%			
Juros Nominais (sem desvalorização cambial)		-213.863	-248.856	-311.380	-501.786	-407.024	-387.219	-8,4%	-6,5%	-6,1%			
Resultado Nominal (sem desvalorização cambial)		-108.912	-157.550	-343.916	-613.035	-562.815	-534.210	-10,2%	-9,0%	-8,5%	-7,9%	-7,1%	-6,6%
Dívida Líquida do Setor Público (BCB)		janeiro-17	Saldo em R\$ milhões					var. %			2017	2018	2019
saldos em final de período (R\$ milhões)		dez/12	dez/13	dez/14	dez/15	dez/16	jan/17	dez/15 - dez/14	dez/16 - dez/15	jan/17 - dez/16			
Setor Público Consolidado		1.508.547	1.550.083	1.626.335	1.883.147	2.136.888	2.892.913	15,79%	13,47%	35,38%			
Governo Central		1.009.192	1.002.205	1.025.358	1.200.680	1.312.962	2.090.133	17,1%	9,4%	59,2%			
Estados e Municípios		474.345	519.423	569.794	643.066	771.635	747.503	12,9%	20,0%	-3,1%			
Empresas Estatais		25.010	28.456	31.183	39.402	52.292	55.278	26,4%	32,7%	5,7%			
Dívida Interna Líquida		2.047.015	2.169.502	2.341.011	2.669.547	3.289.112	3.856.985	14,0%	23,2%	17,3%			
Dívida Externa Líquida		-538.468	-619.419	-714.676	-786.400	-964.072	-1.152.224	10,0%	46,5%	-16,3%			
Dívida Líquida do Setor Público (% do PIB)		32,2%	30,5%	32,6%	35,6%	46,0%	46,4%	3,0 pp	10,4 pp	0,4 pp	55,0%	57,1%	58,0%
Dívida Bruta do Governo Geral (% do PIB)		53,7%	51,5%	56,3%	65,5%	69,6%	69,7%	9,2 pp	4,2 pp	0,0 pp			

Ajuste Fiscal e Recuperação Econômica

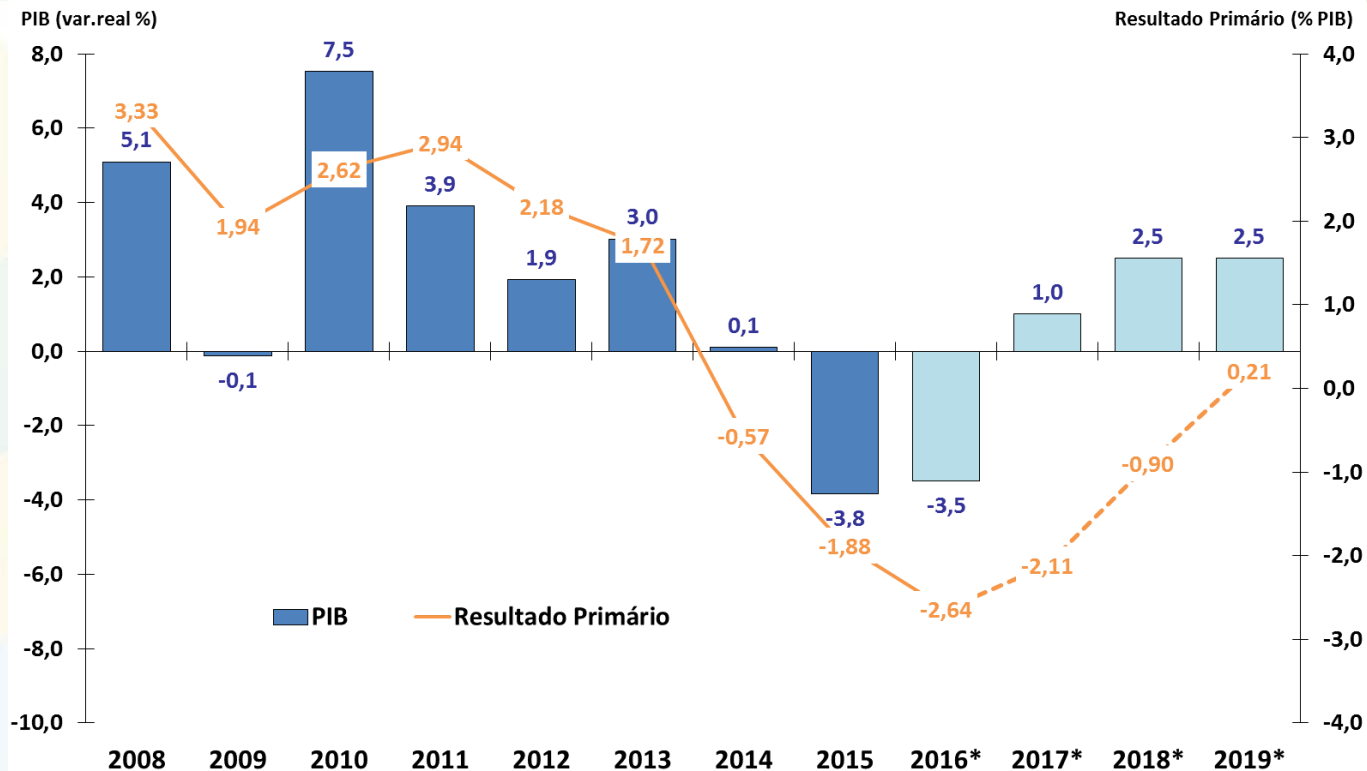

Fonte: IBGE e BCB.

* Anexo IV de Metas Fiscais da PLDO 2017 e Grade de Parâmetros Macroeconômicos (SPE/MF) de Novembro de 2016.

Resultado Primário do Governo Central - % do PIB

Resultado Primário do Governo Central
Acumulado em 12 meses
% do PIB

Receita Primária Líquida e Despesa Primária
Acumulado em 12 meses
% do PIB

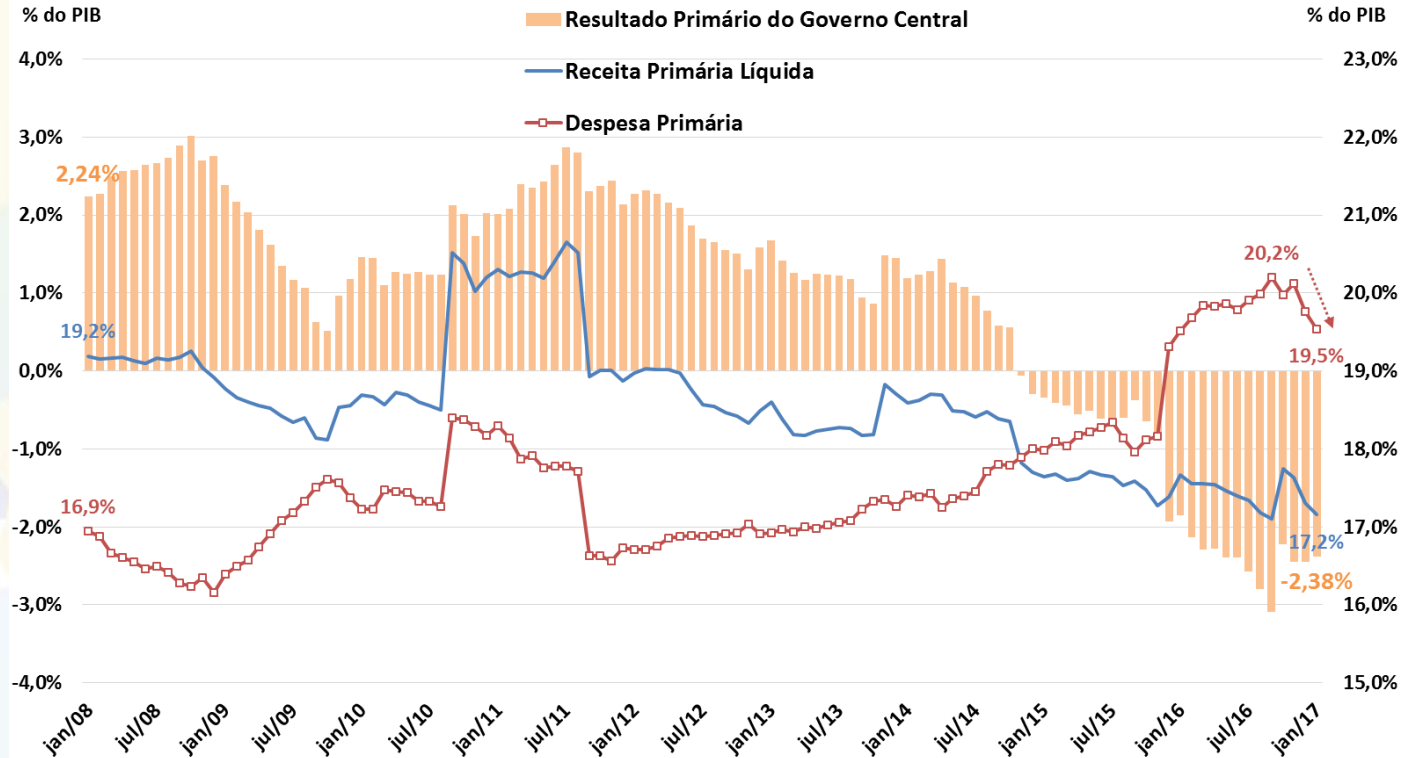

Fonte: BCB e STN/MF.

Resultado Primário do Governo Central – Valores Correntes

Resultado Primário do Governo Central
Acumulado em 12 meses
R\$ bilhões Correntes

Receita Primária Líquida e Despesa Primária
Acumulado em 12 meses
R\$ bilhões Correntes

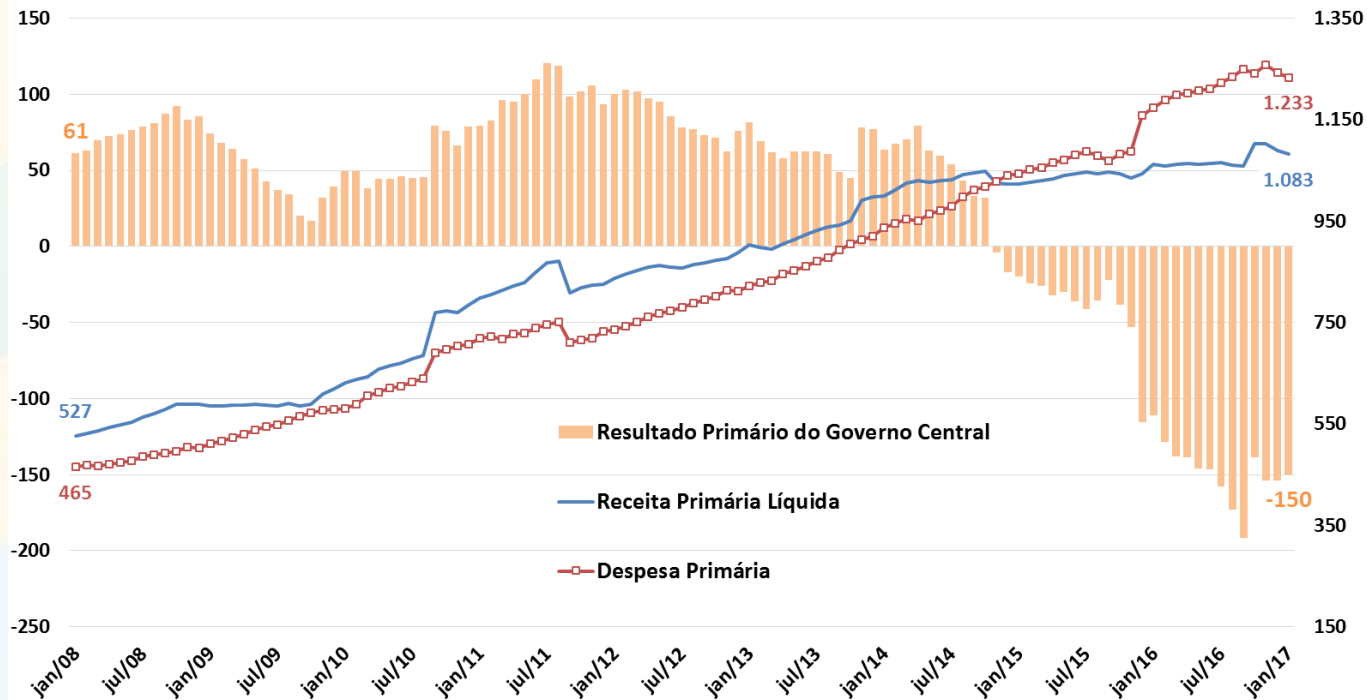

Fonte: STN/MF.

Resultado Primário do Governo Central – Valores Constantes

Resultado Primário do Governo Central
Acumulado em 12 meses
R\$ bilhões de Outubro/2016

Receita Primária Líquida e Despesa Primária
Acumulado em 12 meses
R\$ bilhões de Outubro/2016

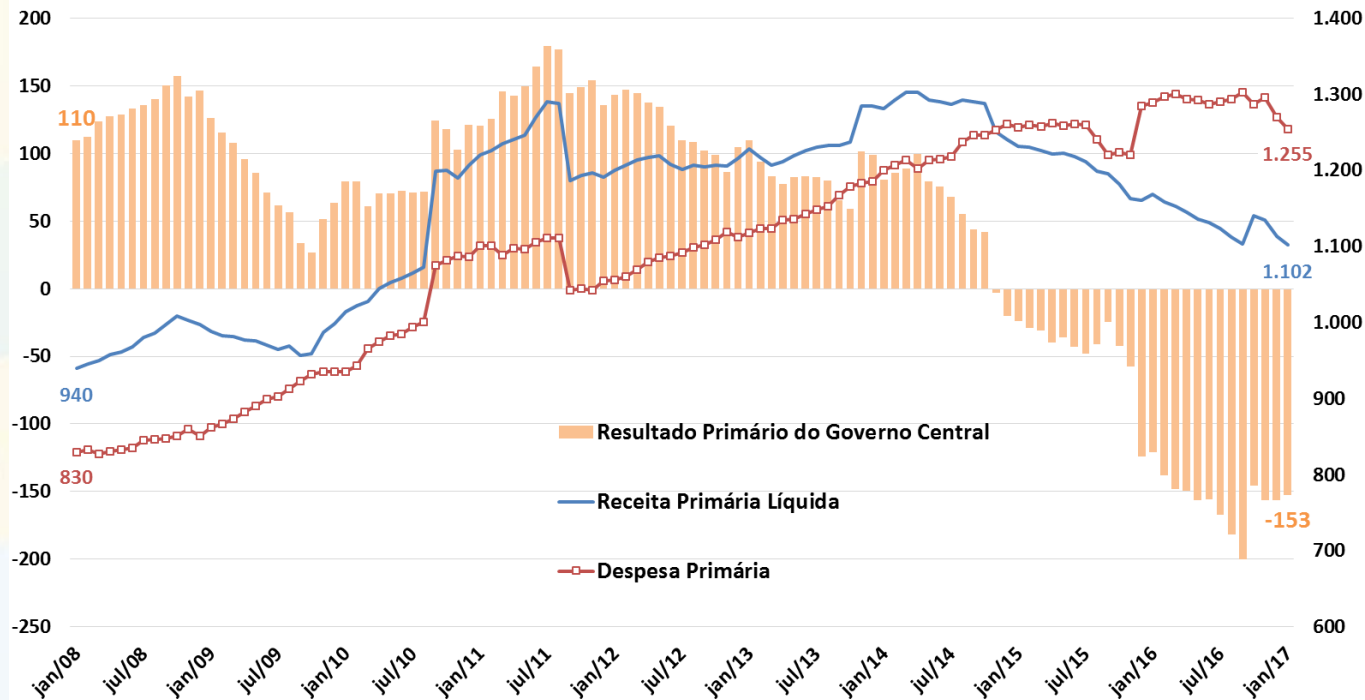

Fonte: STN/MF.

Regime Geral da Previdência Social

Resultado Previdência Social
Acumulado em 12 meses
% do PIB

Receita Líquida e Despesa Previdência Social
Acumulado em 12 meses
% do PIB

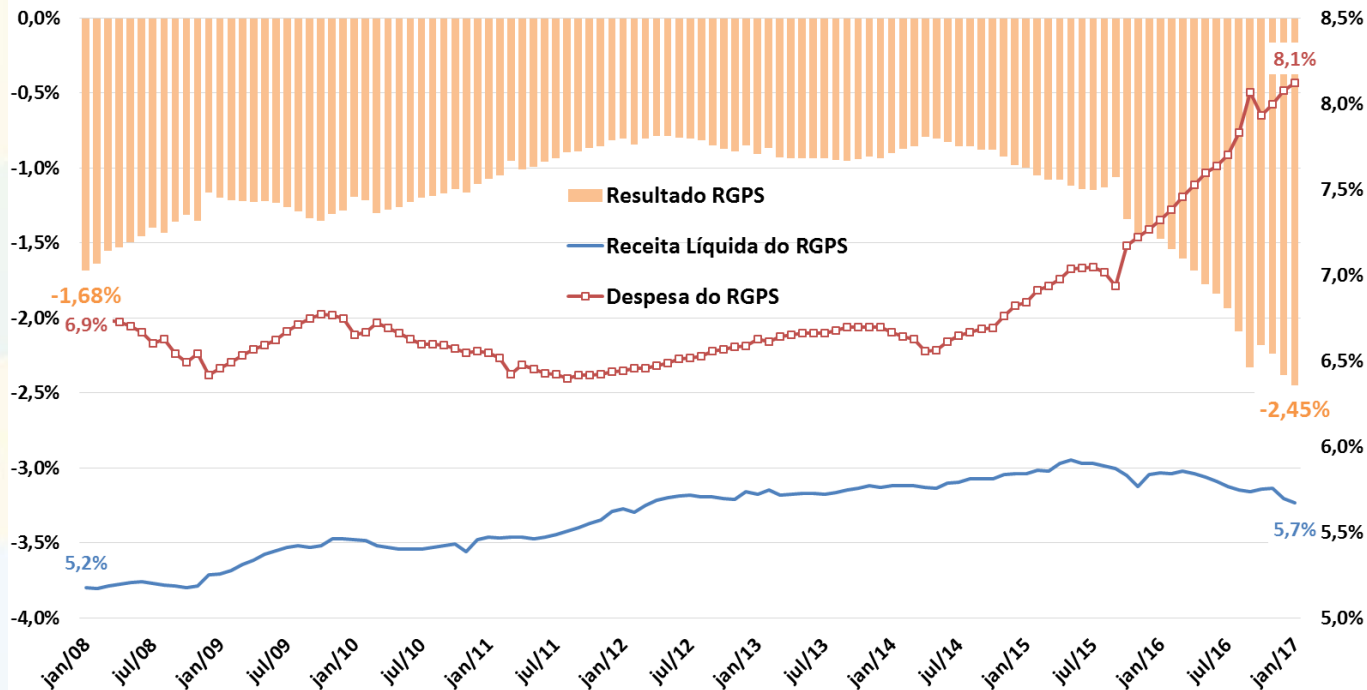

Fonte: BCB e STN/MF.

Resultado Primário do Setor Público Consolidado

Governo Federal
Resultado Primário
acum. 12 meses
% do PIB

Estatais, Estados e Municípios
Resultado Primário
acum. 12 meses
% do PIB

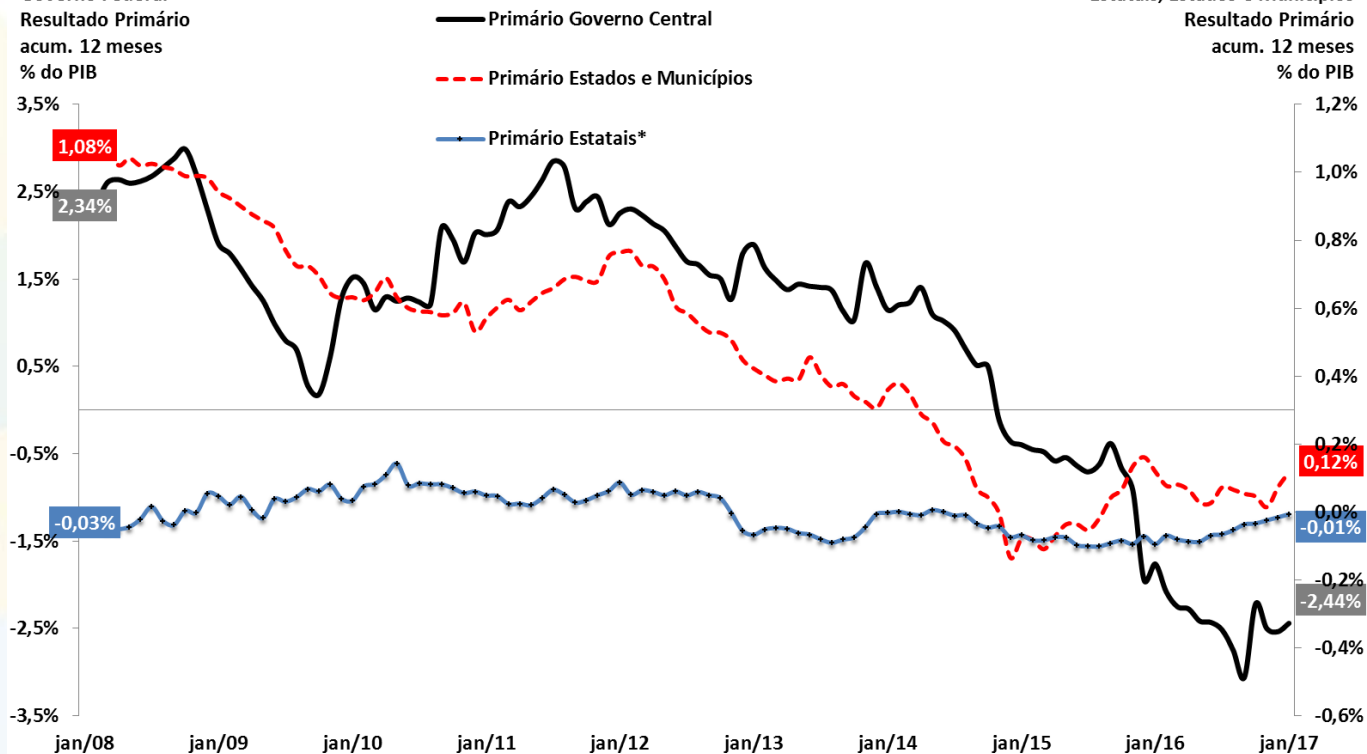

Fonte: BCB. * Não inclui Petrobrás e Eletrobrás.

Primário e Nominal do Setor Público Consolidado

Resultado Primário e Nominal
Setor Público Consolidado
Acum.12 meses - % PIB

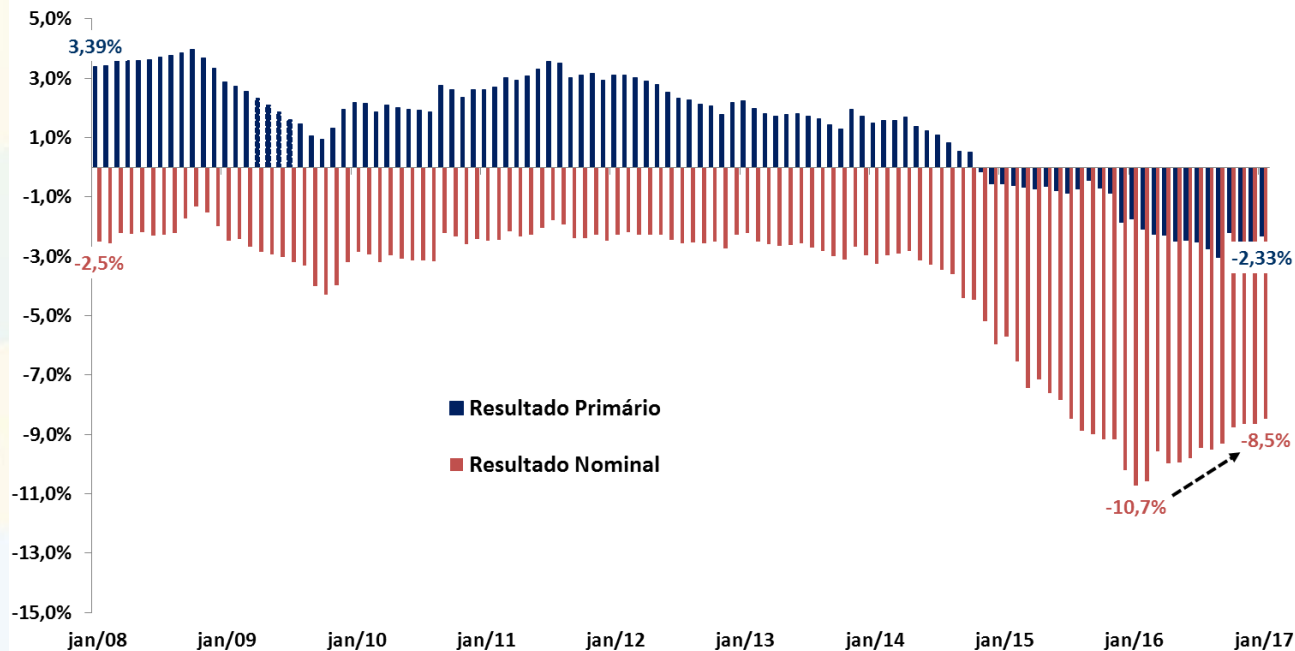

Fonte: BCB.

Dívida Líquida do Setor Público e Taxa de Juros Implícita

Dívida Líquida do Setor Público (DLSP)
% do PIB

Taxa de Juros Implícita da DSLP
Acumulada em 12 Meses (%)

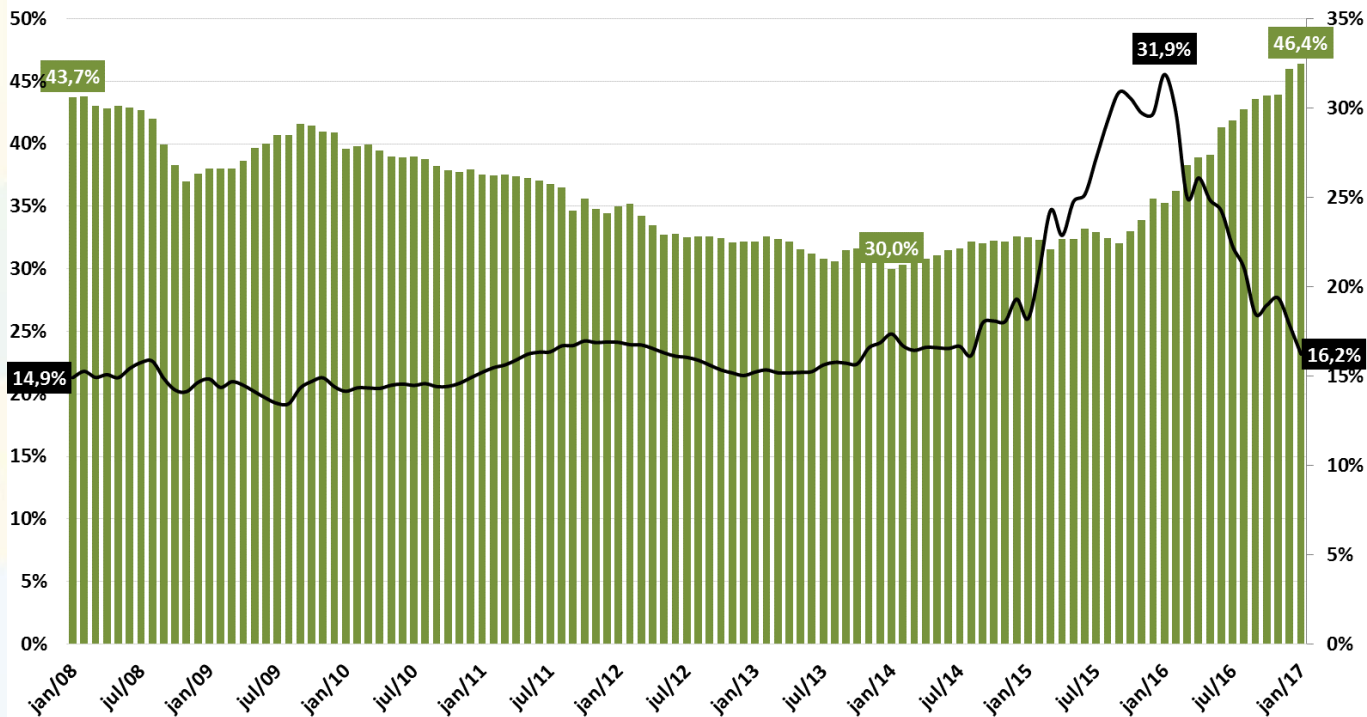

Fonte: BCB.

Dívida Bruta do Governo Geral

Dívida Bruta do Governo Geral (DBGG)
% do PIB

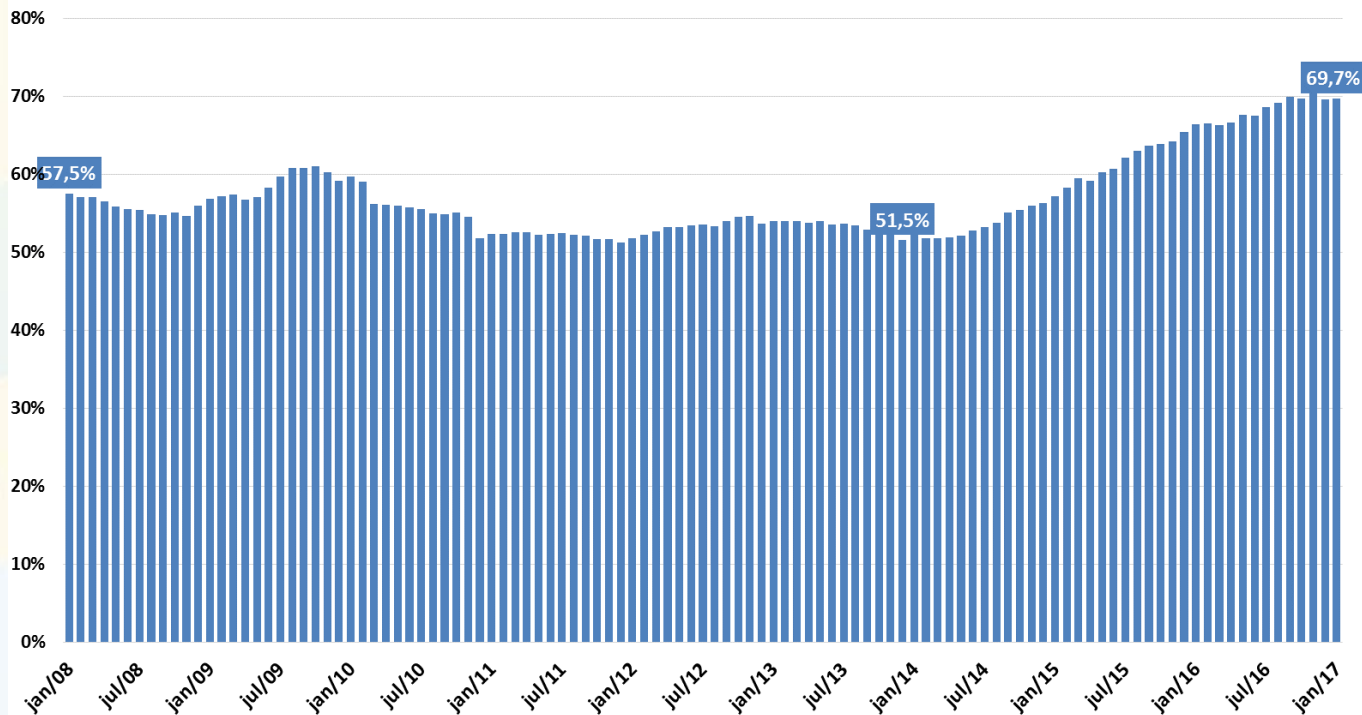

Fonte: BCB.

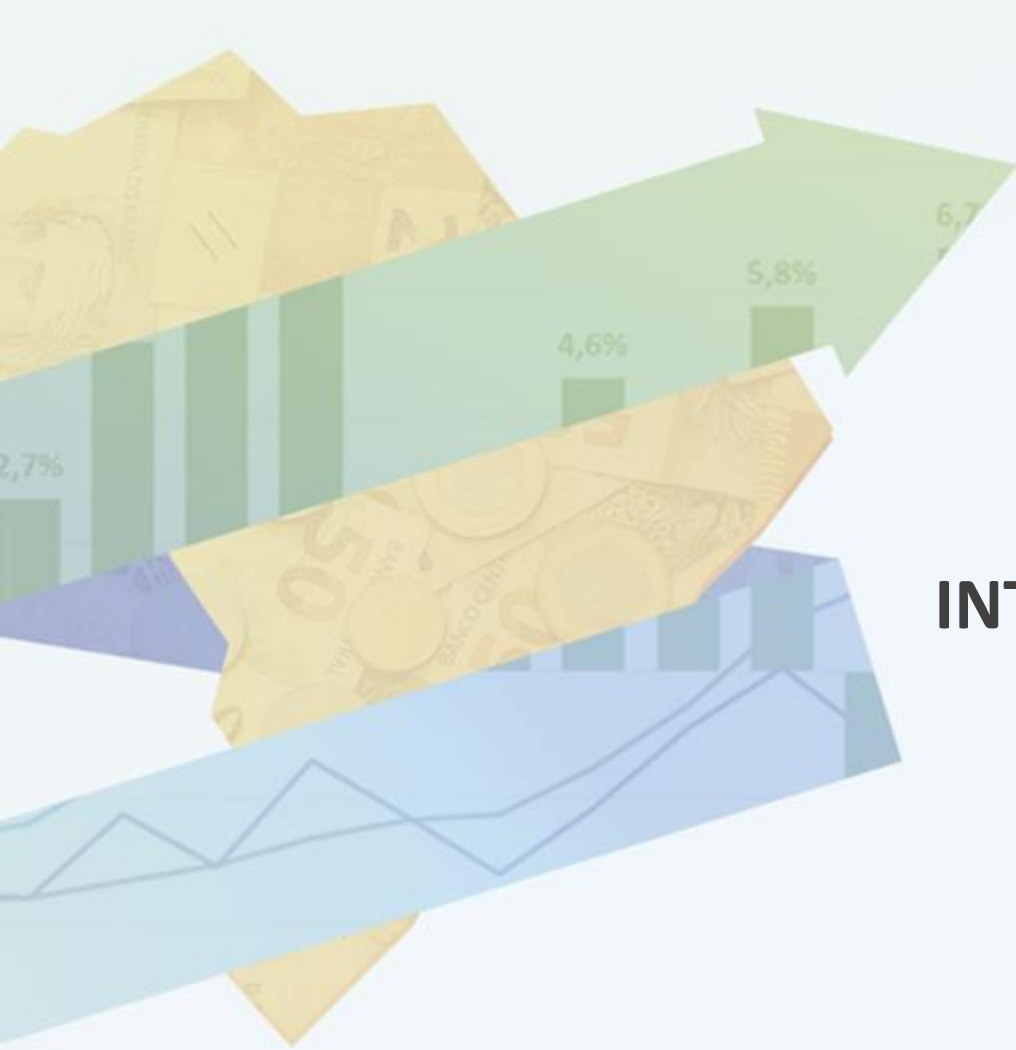

ECONOMIA INTERNACIONAL

Economia Internacional

											FMI - World Economic Outlook, Janeiro de 2017.			
Mundo	III trim. 2016	2012	2013	2014	2015	2016	var. II trim'16 - II trim'15	var. III trim'16 - III trim'15	var. IV trim'16 - IV trim'15	II trim'16 var.acumul. 4 trimestres	III trim'16 var.acumul. 4 trimestres	2016	2017	2018
<i>dados da FMI e OMC</i>														
Economia Mundial - PIB		3,5%	3,3%	3,4%	3,2%							3,1%	3,4%	3,6%
Economias Desenvolvidas		1,2%	1,2%	1,9%	2,1%							1,6%	1,9%	2,0%
Economias Emergentes e em Desenvolvimento		5,3%	5,0%	4,6%	4,0%							4,1%	4,5%	4,8%
América Latina e Caribe		3,0%	2,9%	1,0%	0,0%							-0,7%	1,2%	2,1%
Comércio Internacional de Bens e Serviços		1,4%	2,8%	1,7%	-11,4%		1,4%	-0,7%		1,1%	0,5%	-1,0%	-11,0%	-16,5%
Contas Nacionais	III trim. 2016	2012	2013	2014	2015	2016	var. II trim'16 - II trim'15	var. III trim'16 - III trim'15	var. IV trim'16 - IV trim'15	II trim'16 var.acumul. 4 trimestres	III trim'16 var.acumul. 4 trimestres	2016	2017	2018
<i>dados da FMI, OCDE, Eurostat, NBSC e METI</i>														
EUA - PIB		2,2%	1,7%	2,4%	2,6%	1,6%	1,3%	1,7%	1,9%	2,3%	2,0%		2,3%	2,5%
Consumo das Famílias		1,5%	1,5%	2,9%	3,2%	2,7%	2,7%	2,8%	2,8%	3,0%	2,8%			
Consumo da Administração Pública		-1,9%	-2,9%	-0,9%	1,8%	0,8%	0,7%	0,4%	0,5%	1,7%	1,7%			
Investimento		10,6%	6,1%	4,5%	5,0%	-1,6%	-2,9%	-2,7%	0,4%	3,4%	1,8%			
Exportações de Bens e Serviços		3,4%	3,5%	4,3%	0,1%	0,4%	-1,1%	2,0%	1,5%	-0,1%	-0,6%		5,8%	6,4%
Importações de Bens e Serviços (-)		2,2%	1,1%	4,4%	4,6%	1,1%	0,3%	0,6%	2,5%	3,8%	2,1%		7,2%	5,7%
Produção Industrial		2,2%	3,7%	4,9%	-1,8%	-1,0%	-1,1%	-1,0%	-0,4%	-1,3%	-1,3%			
Desemprego (% da Força de Trabalho)		8,1%	7,4%	6,2%	5,3%	4,9%	-0,5 pp	-0,3 pp	-0,3 pp	5,0%	4,9%		4,8%	4,7%
Inflação Preços ao Consumidor		1,7%	1,5%	0,8%	0,7%	2,1%	1,0%	1,1%	1,0%	1,0%	1,5%		2,6%	2,7%
União Européia - PIB		-0,4%	0,3%	1,6%	2,3%	1,9%	1,8%	1,9%	1,8%	2,1%	2,0%		1,7%	1,8%
Consumo das Famílias		-0,5%	-0,1%	1,0%	2,0%	1,8%	1,8%	1,8%	1,6%	1,7%	2,0%			
Consumo da Administração Pública		0,0%	0,3%	0,8%	1,7%	2,0%	1,7%	2,0%	1,7%	2,0%	2,0%			
Investimento		-2,2%	-1,6%	2,8%	3,7%	2,5%	-2,1%	2,5%	-2,1%	2,5%	2,5%			
Exportações de Bens e Serviços		2,4%	1,6%	4,7%	6,0%	2,3%	0,6%	3,0%	0,6%	3,0%	3,0%			
Importações de Bens e Serviços (-)		-0,8%	2,5%	5,0%	7,1%	2,8%	-1,4%	4,0%	-1,4%	4,0%	4,0%			
Produção Industrial		-2,1%	-0,5%	1,2%	2,3%	1,3%	1,2%	1,0%	1,6%	1,8%	1,5%			
Desemprego (% da Força de Trabalho)		10,4%	10,8%	10,2%	9,4%	8,6%	-0,9 pp	-0,8 pp	0,0 pp	9,0%	8,8%		9,9%	9,6%
Inflação Preços ao Consumidor		2,4%	1,0%	0,0%	0,2%	1,9%	0,1%	0,4%	0,7%	0,1%	0,0%		1,3%	1,6%
Japão - PIB		1,5%	2,0%	0,3%	1,2%	1,0%	0,9%	1,0%	1,6%	1,1%	0,8%		0,8%	0,5%
Produção Industrial		0,0%	-0,7%	2,1%	-0,9%	-0,2%	-1,7%	0,6%	3,0%	-1,3%	-0,9%			
Desemprego (% da Força de Trabalho)		4,3%	4,0%	3,6%	3,4%	3,1%				3,1%	3,0%		3,2%	3,2%
Inflação Preços ao Consumidor		-0,2%	1,5%	2,5%	0,2%	-0,1%				-0,4%	-0,5%		0,7%	0,6%
China - PIB		7,9%	7,8%	7,3%	6,9%	6,7%	1,9%	1,8%	1,7%	6,8%	6,7%		6,5%	6,0%
Produção Industrial		10,1%	9,9%	7,9%	6,6%	6,0%				6,0%	6,3%			
Desemprego (% da Força de Trabalho)		4,1%	4,1%	4,1%	4,1%	4,0%				4,1%	4,0%		4,1%	4,1%
Inflação Preços ao Consumidor		2,5%	2,5%	1,5%	1,6%	2,1%							2,3%	2,4%

PIB das Principais Economias Mundiais

PIB - variação (%) ante trimestre anterior com ajuste sazonal

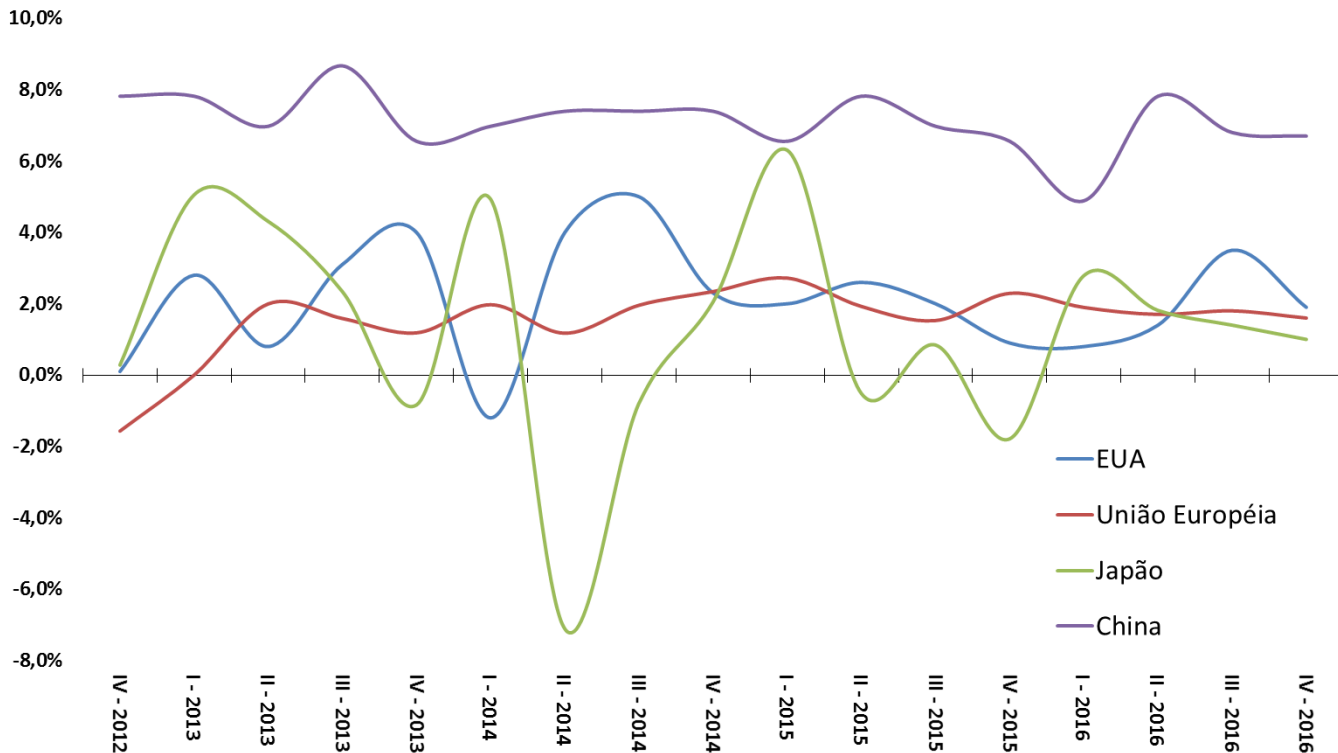

Fonte: OCDE.

Desemprego nas Principais Economias Mundiais

Taxa de Desemprego (% da Força de Trabalho)

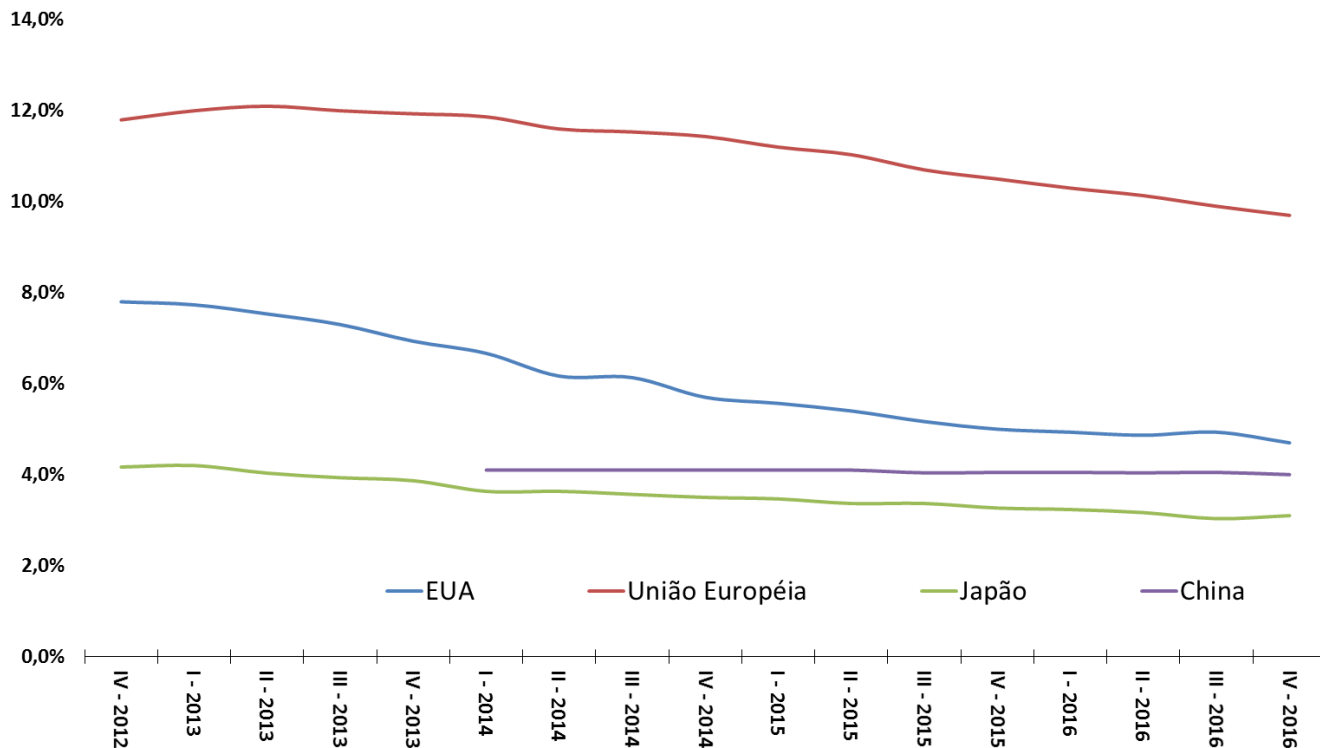

Fonte: OCDE.

Inflação ao Consumidor nas Principais Economias Mundiais

Inflação ao Consumidor (var.% ao ano)

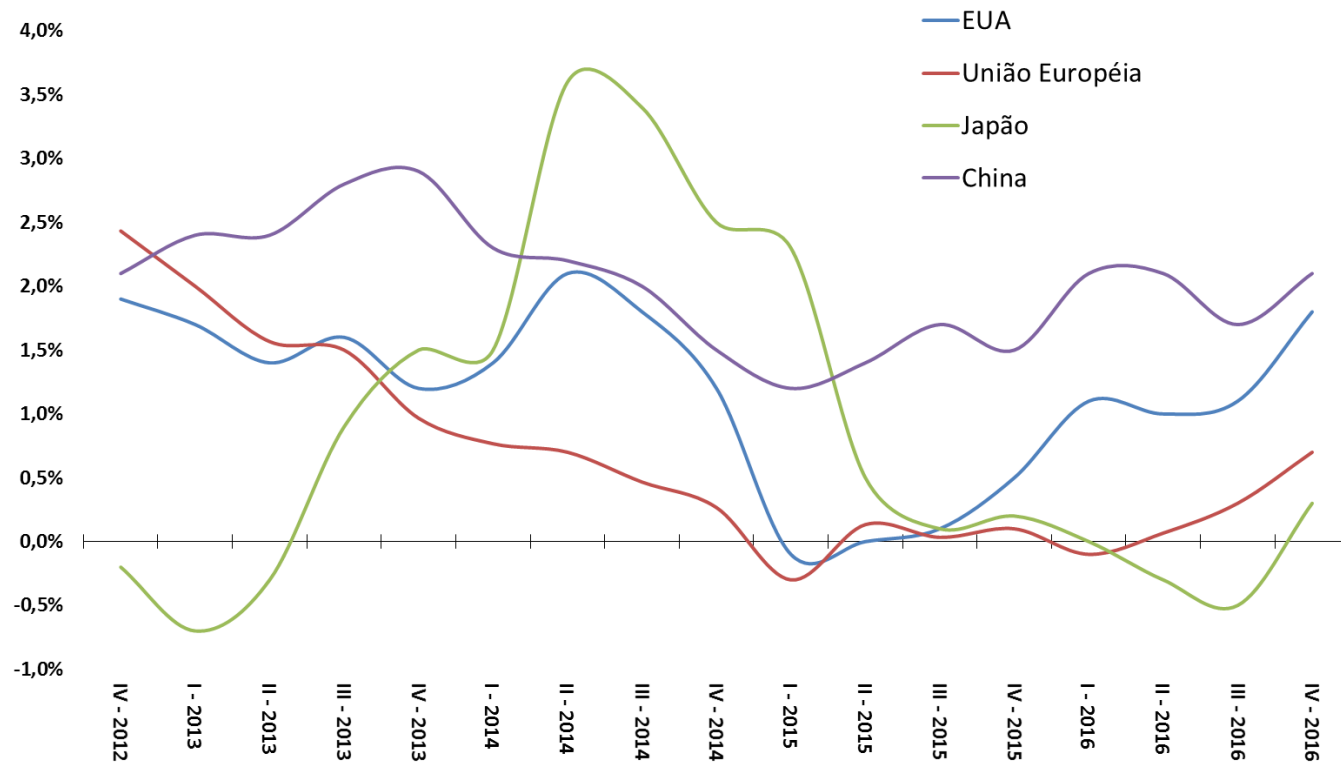

Fonte: OCDE.

Exportações das Principais Economias Mundiais

Volume Total Exportado - 3º Trimestre de 2012 = 100

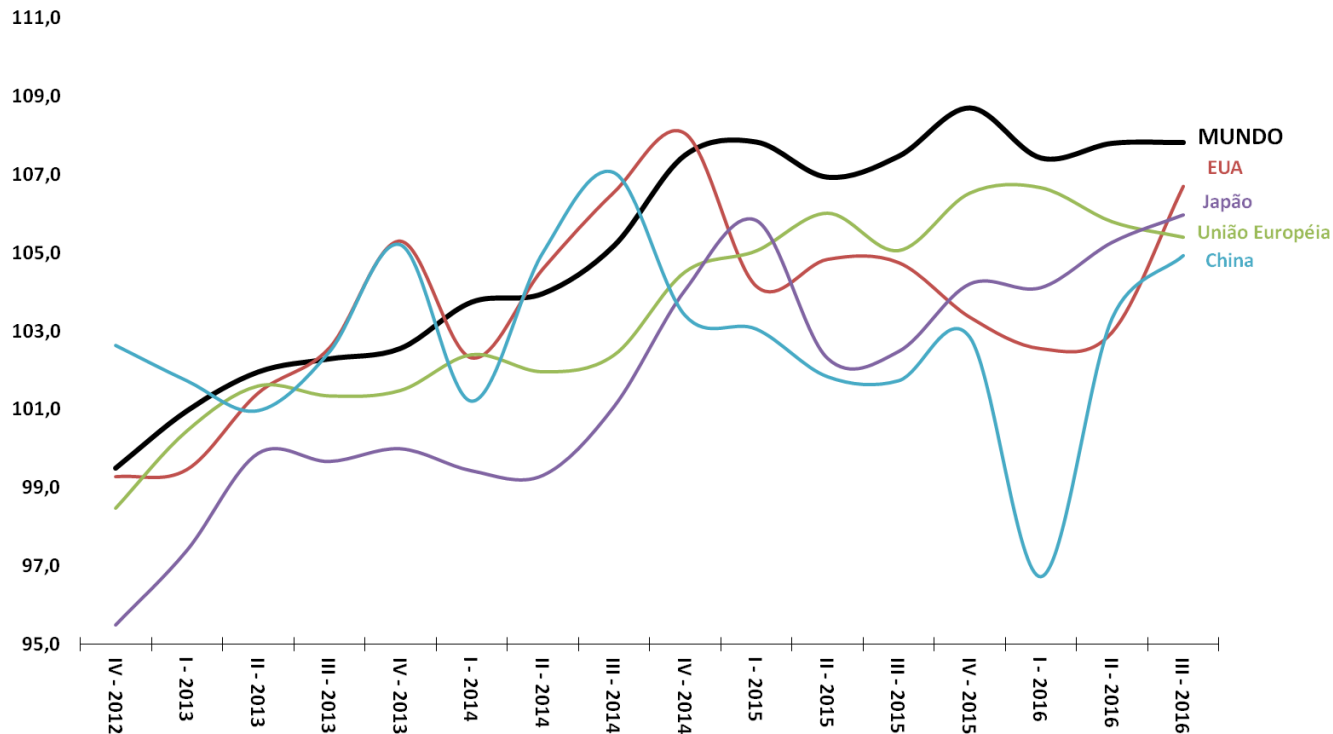

Fonte: OCDE.

Déficit Nominal das Principais Economias Mundiais

Resultado Primário do Governo Central (% do PIB)

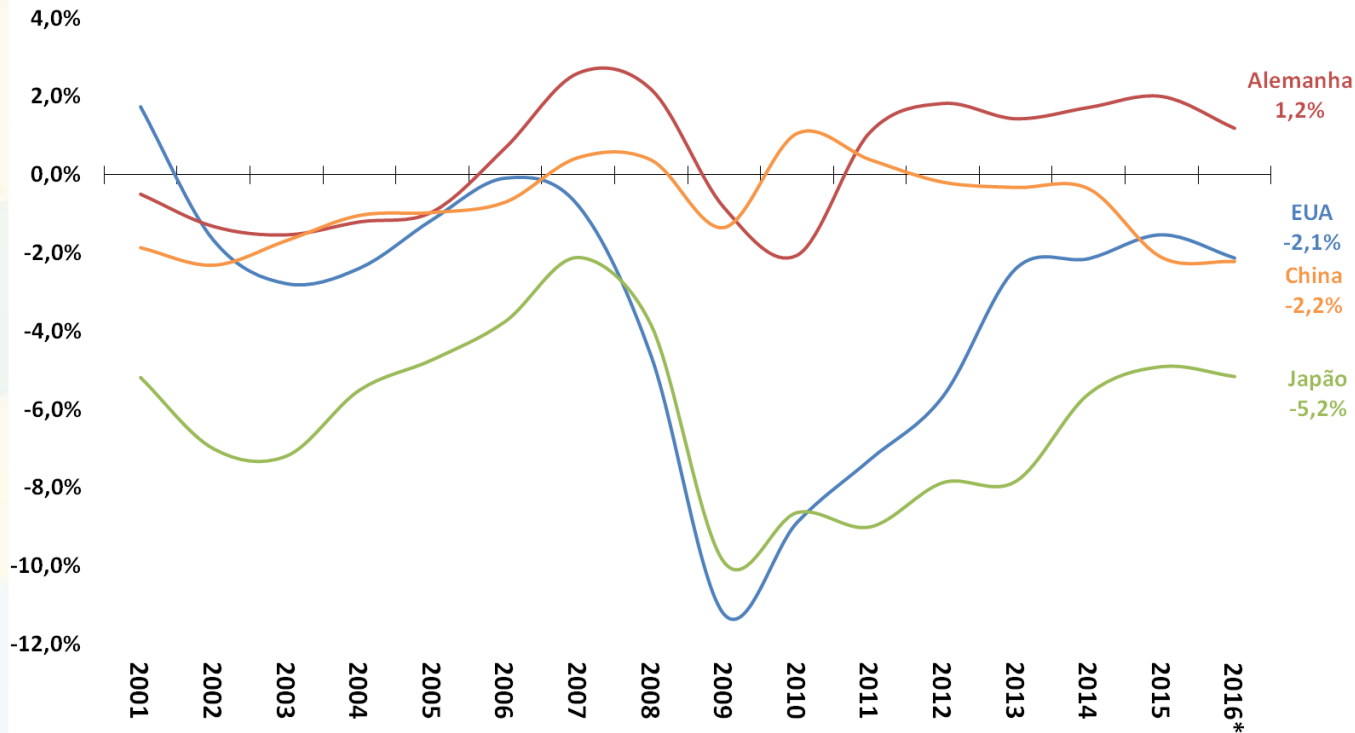

Fonte: FMI. * Valores estimados.

Principais Taxas Referenciais de Juros

Taxas Referenciais de Juros - Países Seccionados - % ao ano

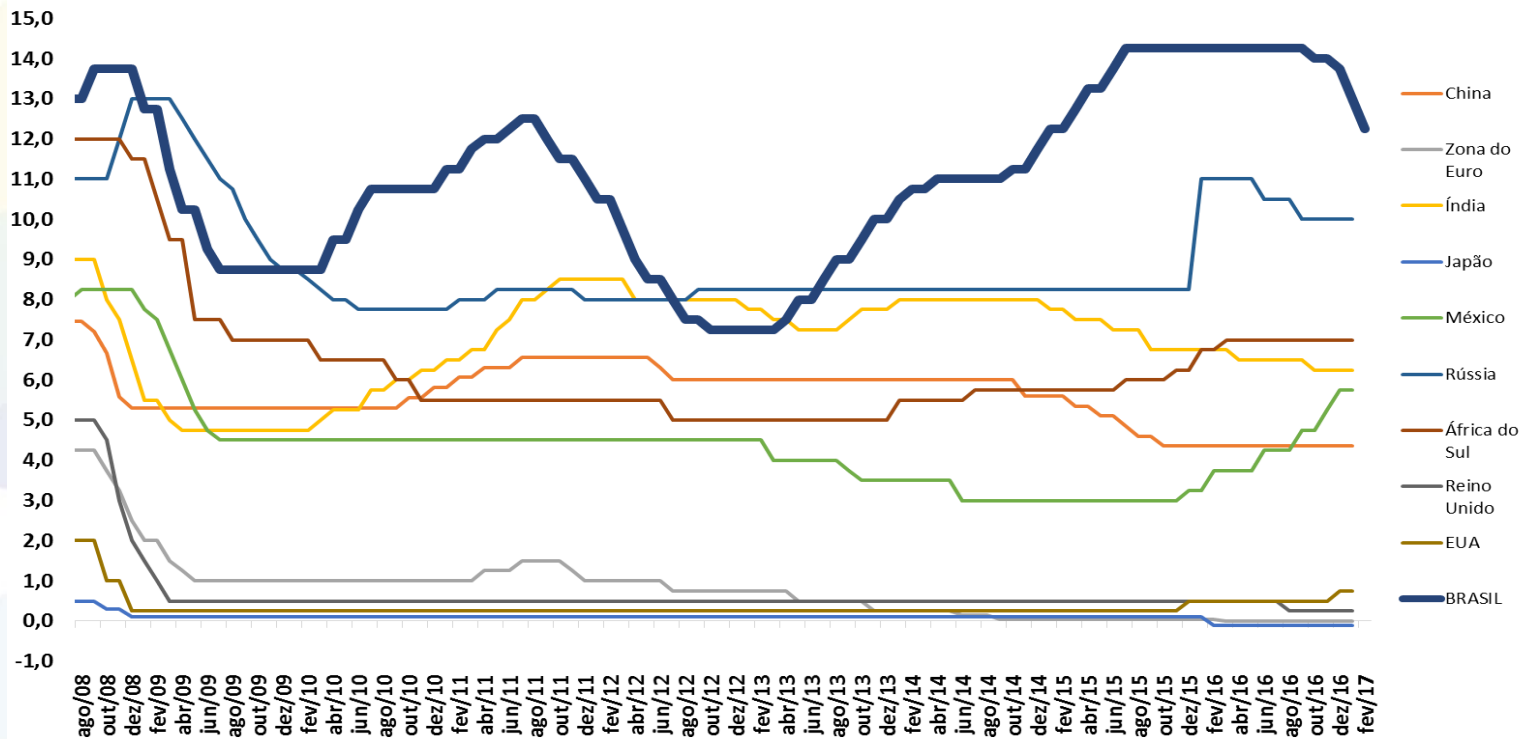

Fonte: BCB.

Principais Moedas Mundiais

Moedas - países selecionados (Índice: mar/2008 = 100)

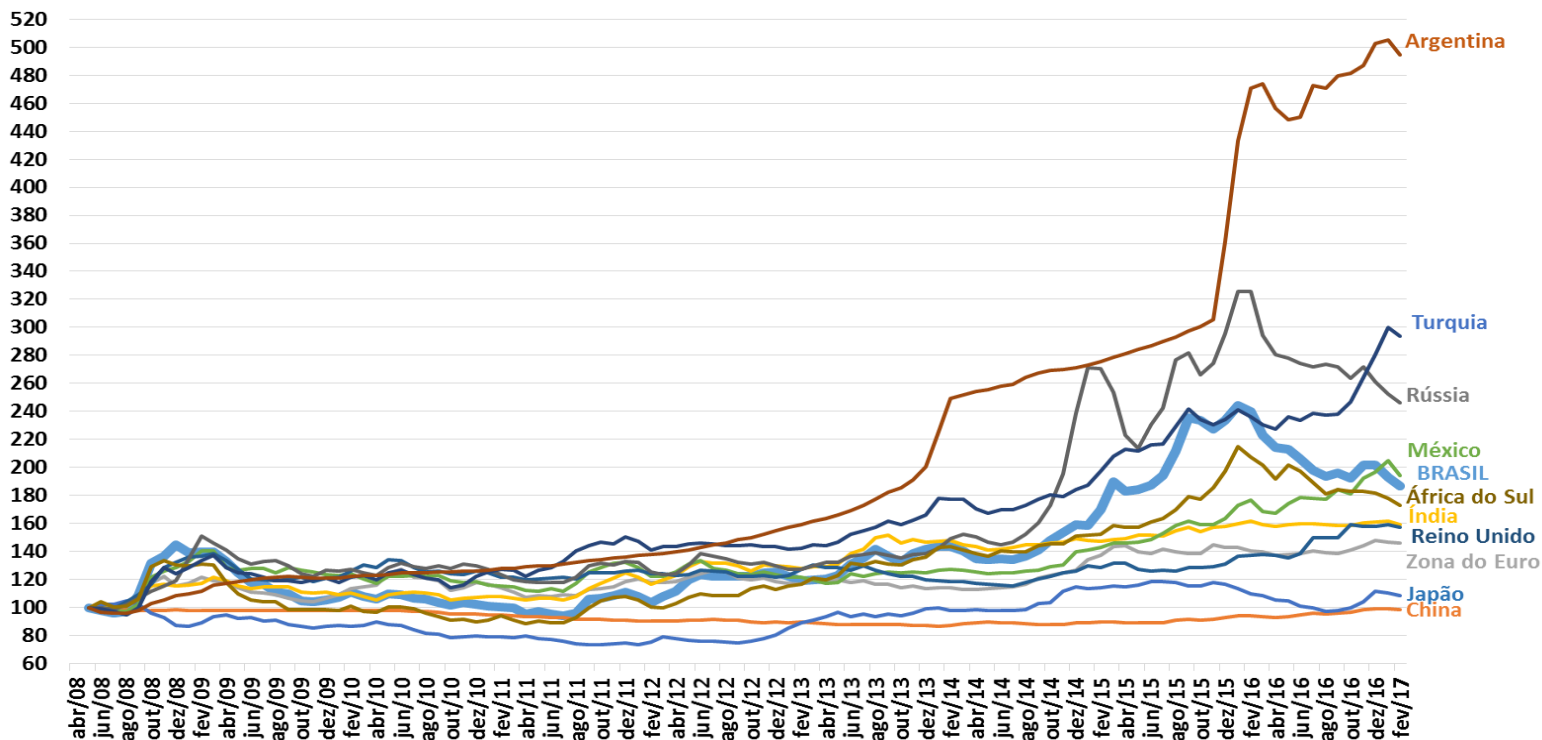

Fonte: Bloomberg.

Principais Índices de Bolsa de Valores Mundiais

Bolsas de Valores - países selecionados (Índice: mar/2008 = 100)

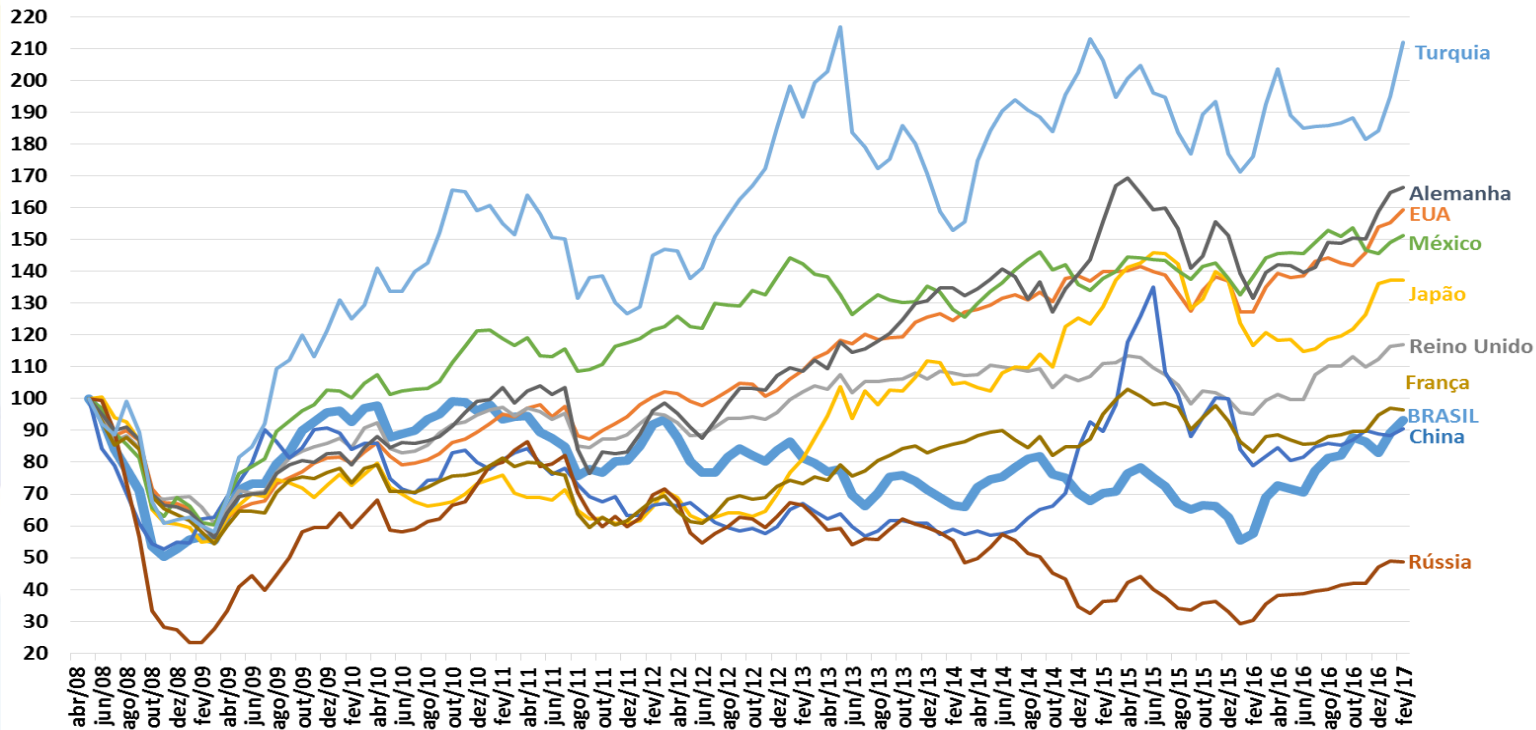

Fonte: Bloomberg.

MINISTRO DO PLANEJAMENTO, DESENVOLVIMENTO E GESTÃO, INTERINO - **DYOGO HENRIQUE DE OLIVEIRA**

SECRETÁRIO EXECUTIVO, SUBSTITUTO - **ESTEVES PEDRO COLNAGO JÚNIOR**

SECRETÁRIO DE PLANEJAMENTO E ASSUNTOS ECONÔMICOS (SEPLAN) - **MARCOS ADOLFO RIBEIRO FERRARI**
CHEFE DE GABINETE DA SEPLAN - **ELY ARIMA TAKASAKI**

DIRETOR DE ASSUNTOS MACROECONÔMICOS (DEMAC) - **FÁBIO RIBEIRO SERVO**

DIRETOR DE ASSUNTOS MICROECONÔMICOS (DEMIC) - **FÁBIO MITSUO FUKUJIMA GOTO**

DIRETOR DE ASSUNTOS FISCAIS E SOCIAIS (DESOC) - **ARNALDO BARBOSA DE LIMA JÚNIOR**

DIRETOR DE ASSUNTOS TRANSVERSAIS E TERRITORIAIS (DETER) - **ROBERTO ENDRIGO ROSA**

DIRETOR DE PLANEJAMENTO E AVALIAÇÃO (DEPLAN) - **CLAUDIO EVANGELISTA DE CARVALHO**

DEMAC - EQUIPE TÉCNICA RESPONSÁVEL:

FÁBIO RIBEIRO SERVO

ÉLDER LINTON ALVES DE ARAÚJO

SILAS FRANCO DE TOLEDO

SÉRGIO ROSA FERRÃO

SURIPONGSE CHIMPLIGANOND

ASSESSORIA ESPECIAL DE COMUNICAÇÃO SOCIAL:

SEVERINO GOES

THAIS SOUZA

CARLA SIMÕES

CONTATO: demac@planejamento.gov.br

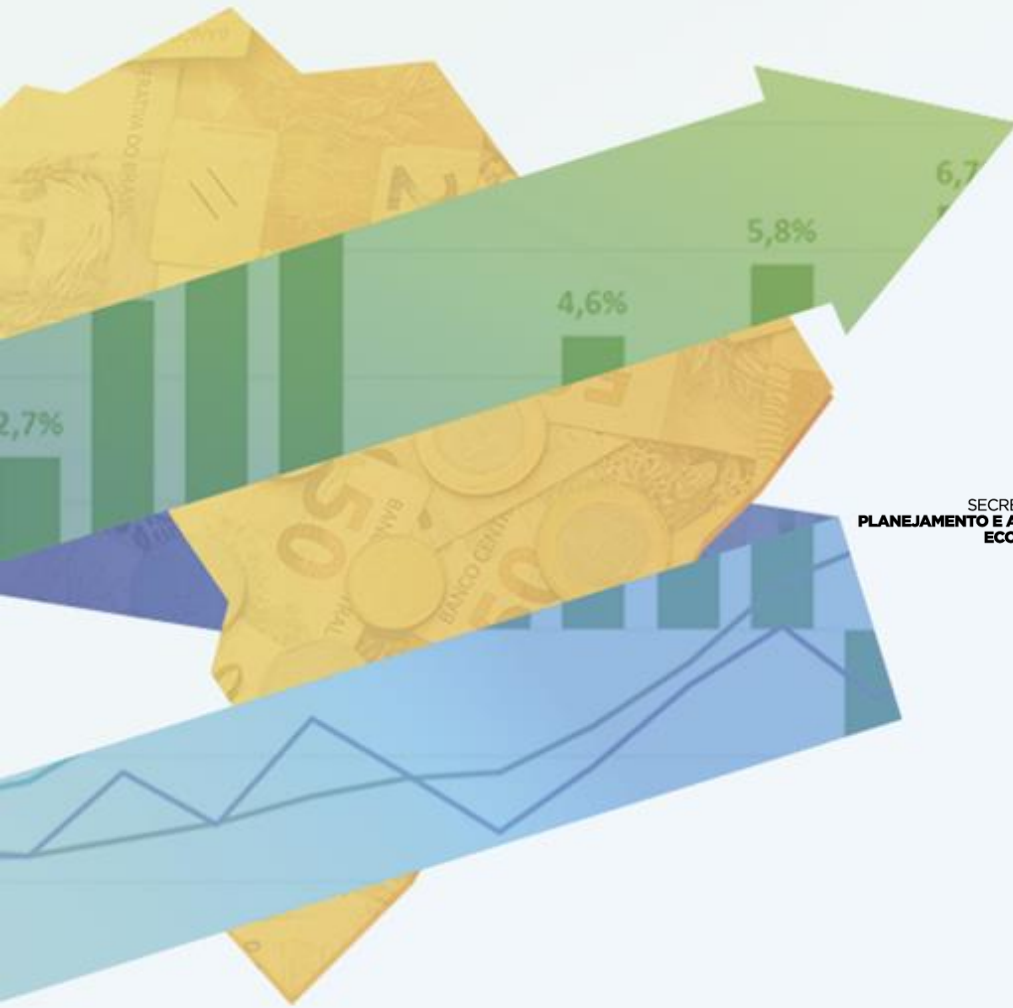

SECRETARIA DE
PLANEJAMENTO E ASSUNTOS
ECONÔMICOS

MINISTÉRIO DO
PLANEJAMENTO,
DESENVOLVIMENTO E GESTÃO

