

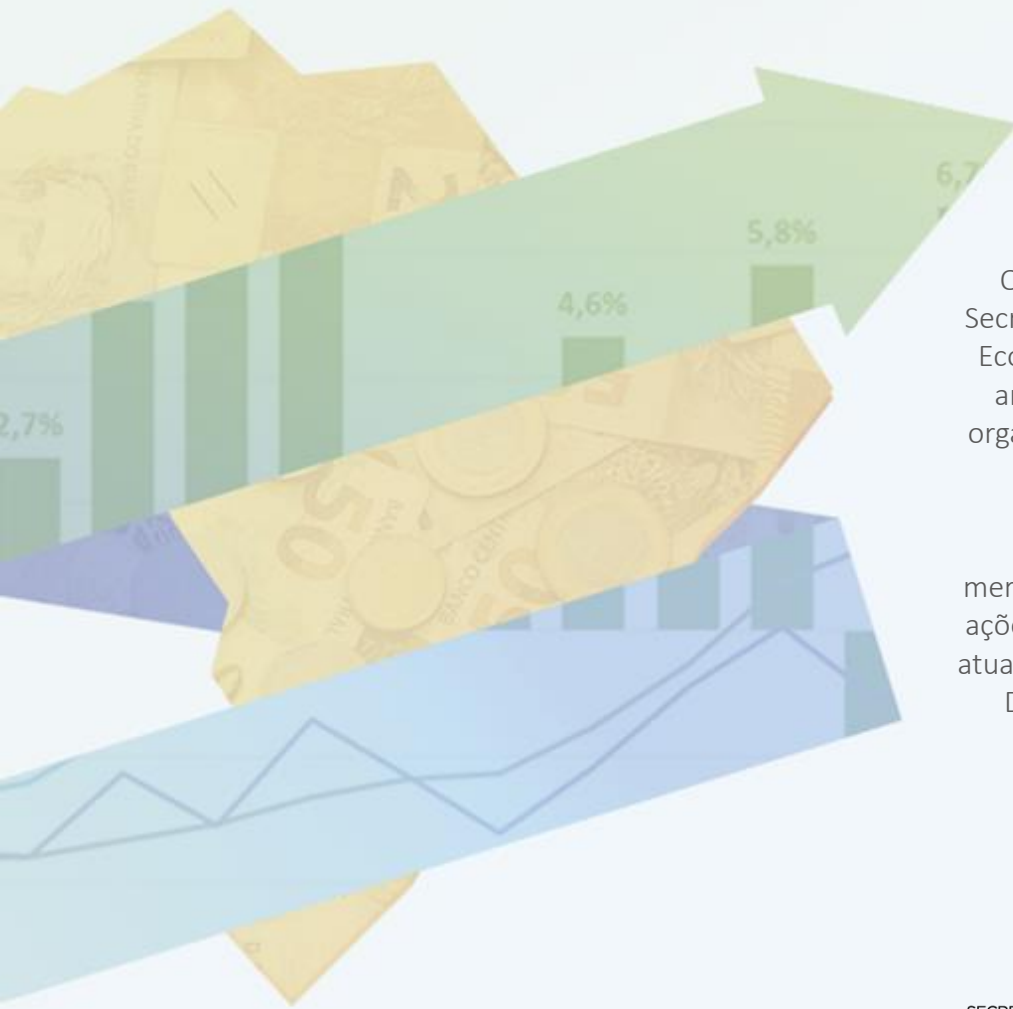

PANORAMA MACROECONÔMICO

Junho de 2017

Edição Atualizada
Dados disponíveis até 26/06/2017



O Panorama Macroeconômico da Secretaria de Planejamento e Assuntos Econômicos (SEPLAN) é um conjunto amplo de dados sobre conjuntura, organizados a partir de diversas fontes primárias de acesso público.

O conteúdo deste material é meramente informativo, não indicando ações prospectivas nem delimitando a atuação do Ministério do Planejamento, Desenvolvimento e Gestão (MP).

Índice

Destaques desta Edição.....	4
Expectativas de Mercado.....	41
Atividade Econômica	
PIB e Atividade Econômica Trimestral.....	50
Atividade Econômica Mensal.....	65
Outros Indicadores de Atividade.....	75
Emprego e Renda.....	94
Preços e Inflação.....	102
Mercado de Crédito.....	116
Mercados Financeiros.....	129
Comércio Exterior.....	139
Contas Externas.....	155
Contas Públicas.....	166
Economia Internacional.....	177



DESTAQUES DESTA EDIÇÃO

Evolução Trimestral do PIB

Varição acum. 4 trimestres (%)

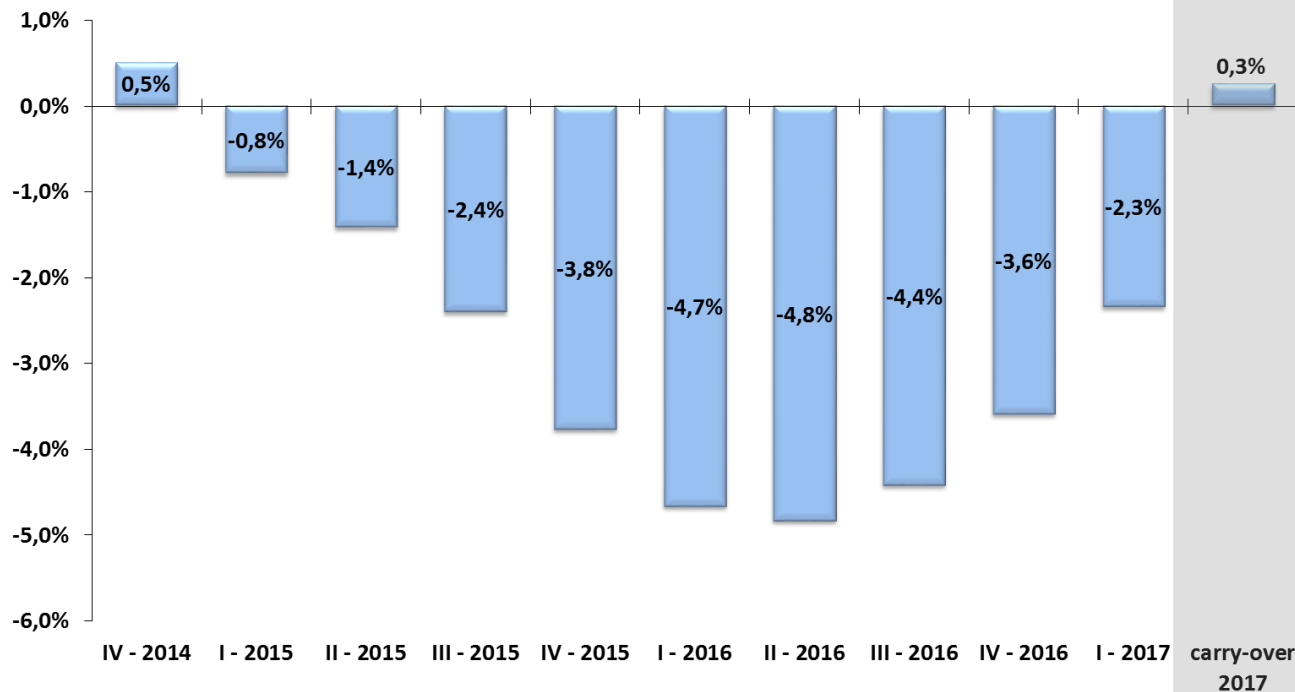

Fonte: IBGE/MP, Contas Nacionais Trimestrais.

Evolução Trimestral dos Componentes da Oferta do PIB

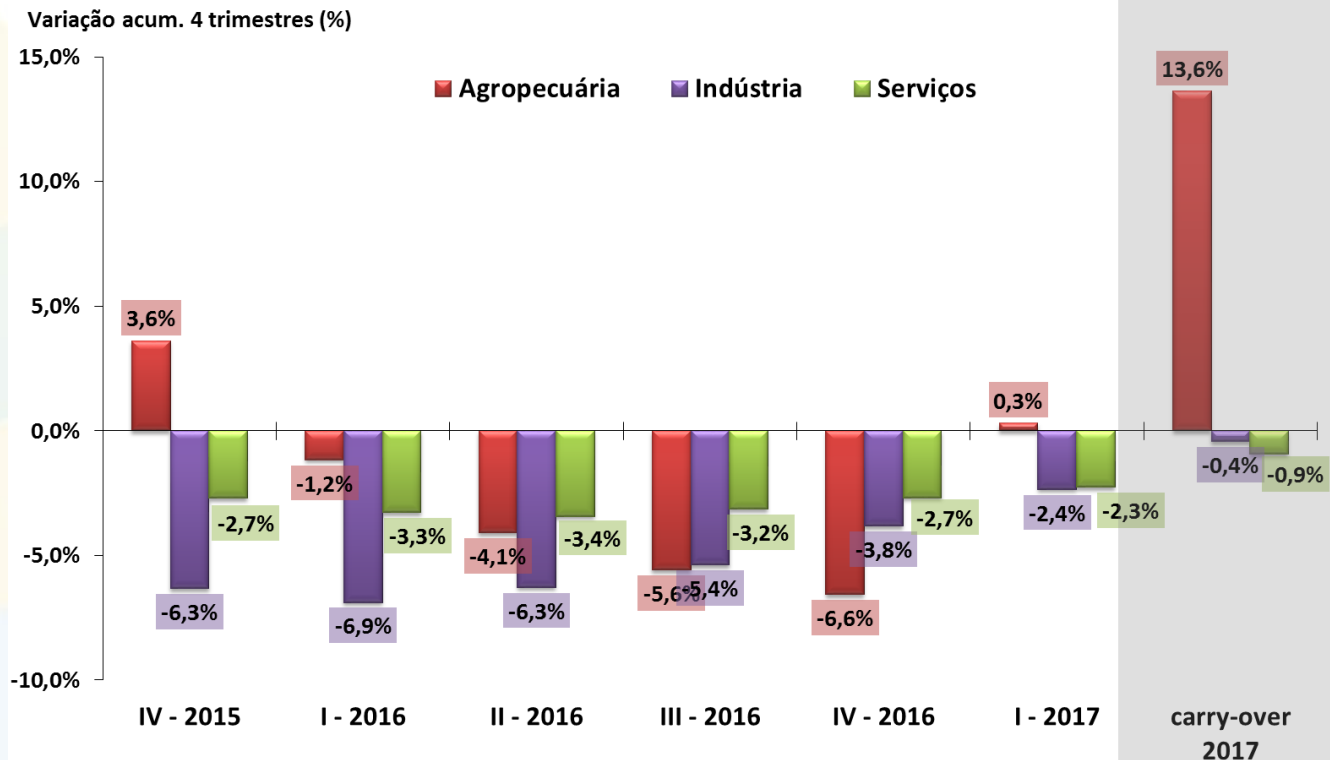

Fonte: IBGE/MP, Contas Nacionais Trimestrais.

Evolução Trimestral dos Componentes da Demanda do PIB

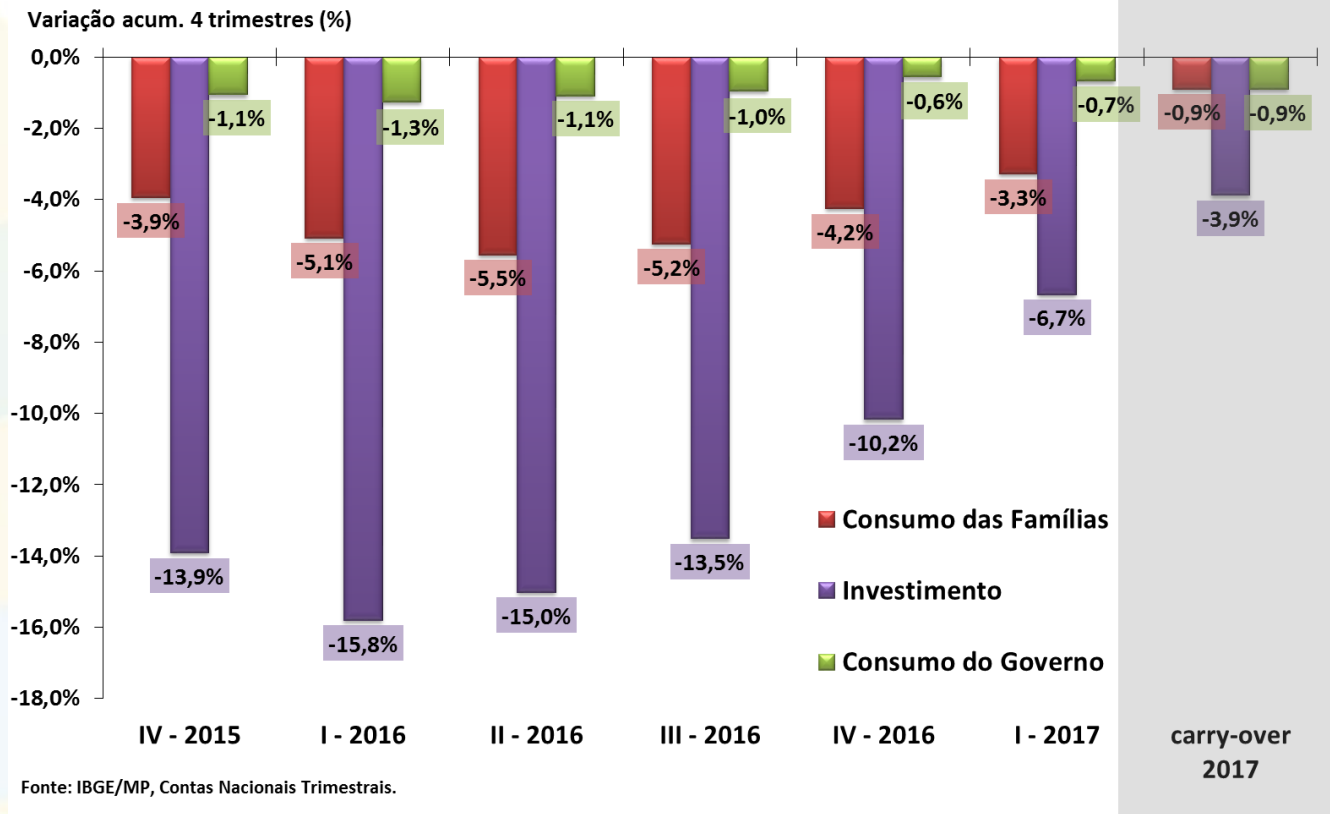

Desempenho Mensal da Atividade Econômica

IBC-Br, Safra Agrícola (MM12) e Produção Industrial
Com Ajuste Sazonal (Média 2013=100)

Vendas no Comércio e Volume de Serviços
Com Ajuste Sazonal (Média 2013=100)

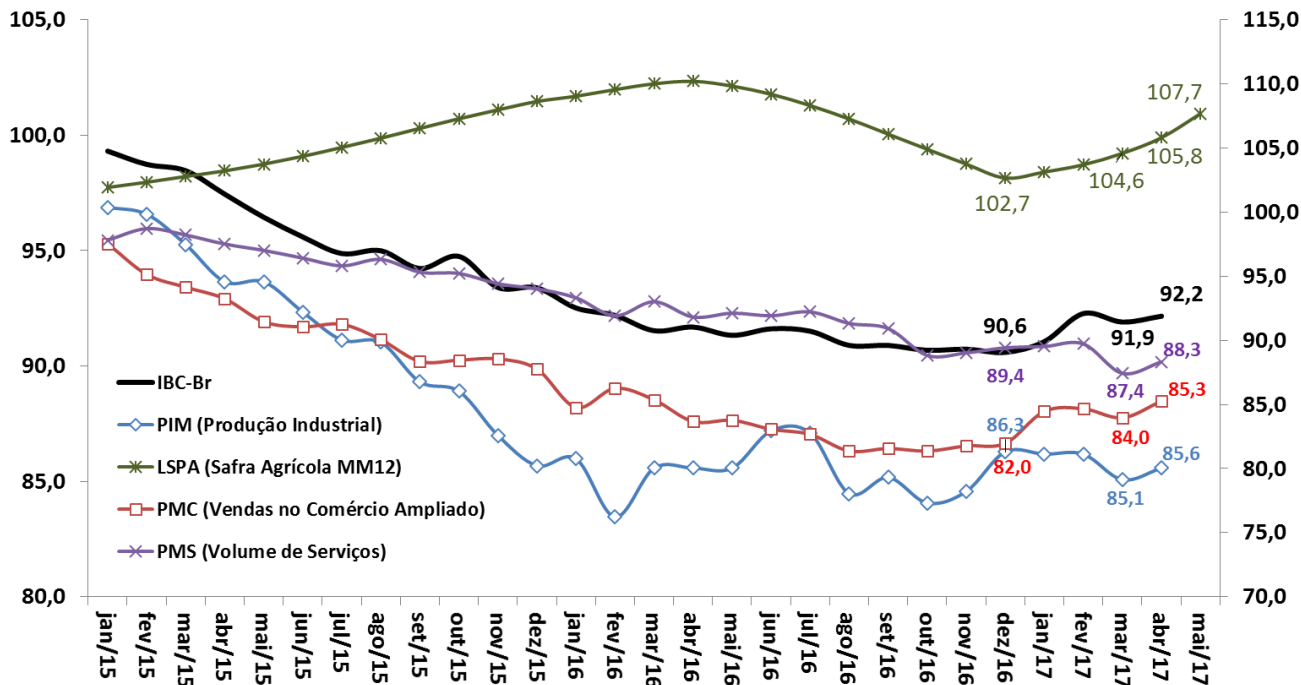

Fonte: BCB: Índice de Atividade Econômica do Banco Central - Brasil. IBGE/MP: Pesquisa Industrial Mensal (PIM), Pesquisa Mensal do Comércio (PMC), Pesquisa Mensal de Serviços (PMS) e Levantamento Sistemático da Produção Agrícola (LSPA)

Desempenho Mensal da Atividade Econômica

IBC-Br
Variação em 12 meses (%)

LSPA, PIM, PMC e PMS
Variação em 12 meses (%)

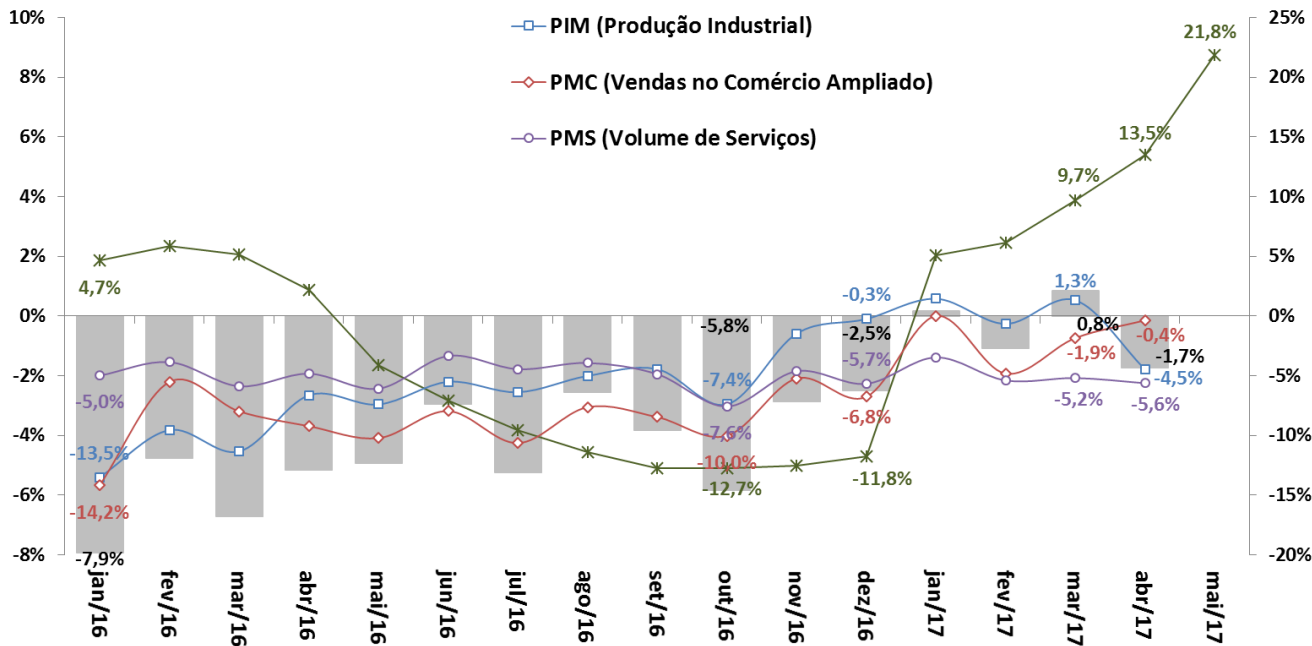

Fonte: BCB: Índice de Atividade Econômica do Banco Central – Brasil. IBGE/MP: Pesquisa Industrial Mensal (PIM), Pesquisa Mensal do Comércio (PMC) e Pesquisa Mensal de Serviços (PMS).

Produção Industrial e Categorias Econômicas

Produção Industrial por Atividade
Com Ajuste Sazonal (Média 2002=100)

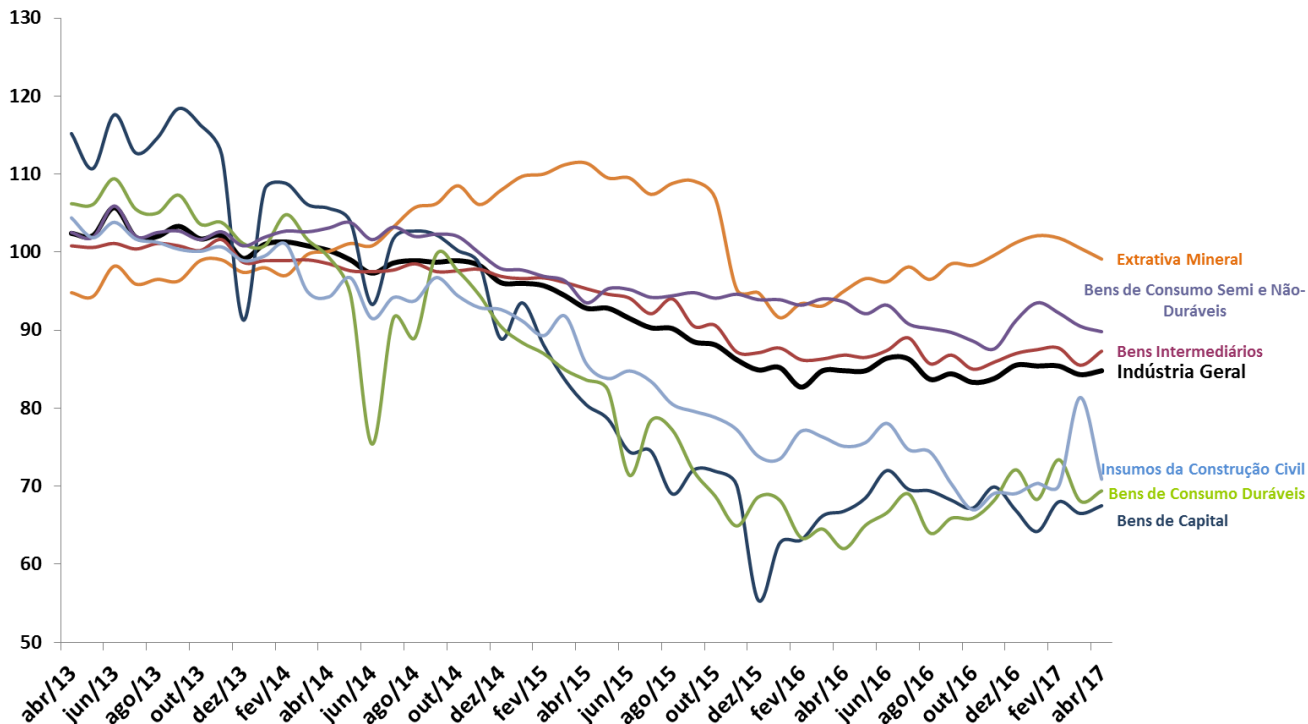

Fonte: IBGE/MP, Pesquisa Industrial Mensal (PIM).

Vendas no Comércio e Subsetores

Comércio Varejista por Atividade
Com Ajuste Sazonal (Média 2002=100)

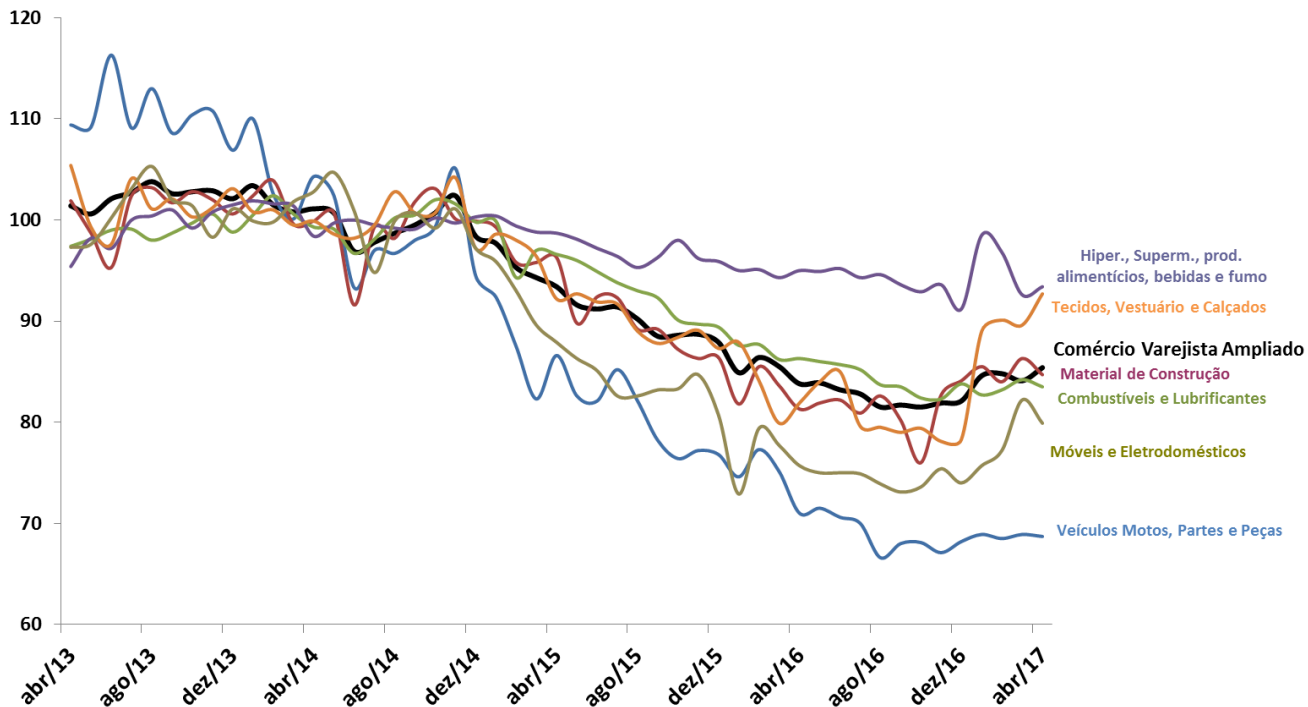

Fonte: IBGE/MP, Pesquisa Mensal de Comércio

Vendas de Serviços e Subsetores

Comércio Varejista por Atividade
Com Ajuste Sazonal (Média 2002=100)

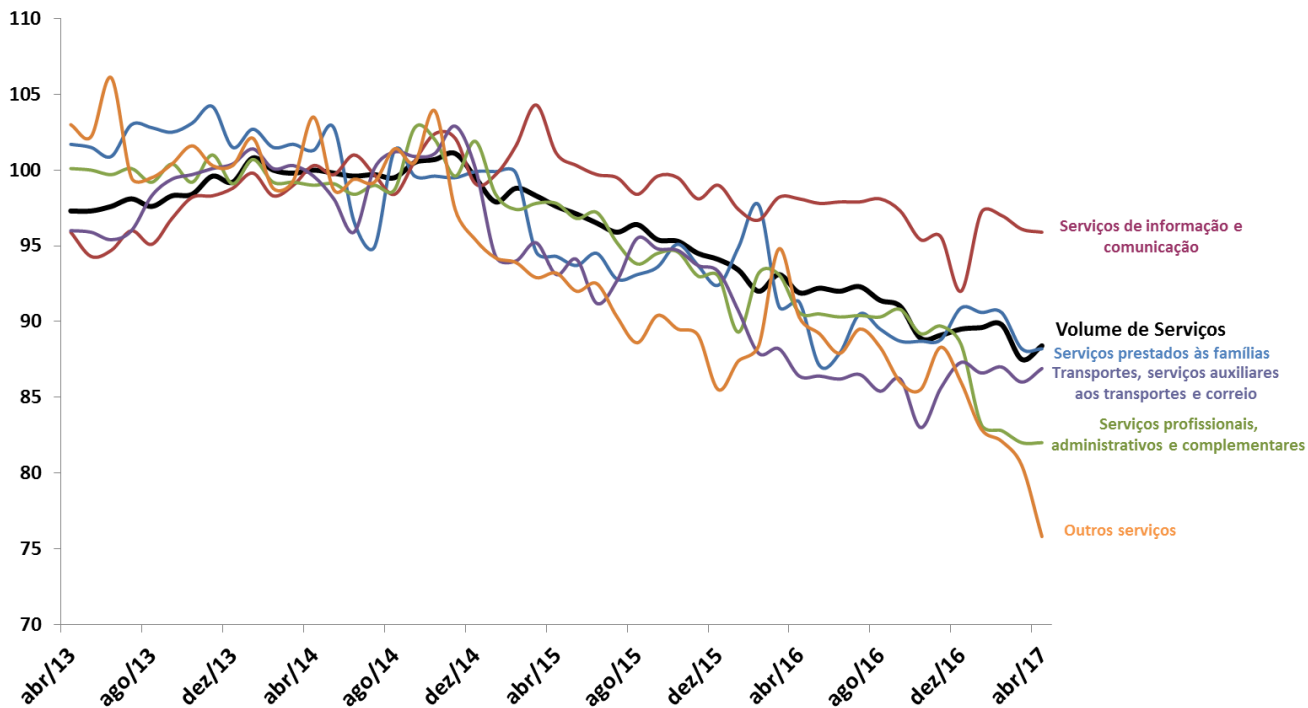

Fonte: IBGE/MP, Pesquisa Mensal de Serviços (PMS).

CNI: Confiança do Empresário e Expectativa do Consumidor

Índice de Confiança do Empresário Industrial (ICEI) - Média Móvel Trimestral

Índice Nacional de Expectativa do Consumidor (INEC) - Média Móvel Trimestral

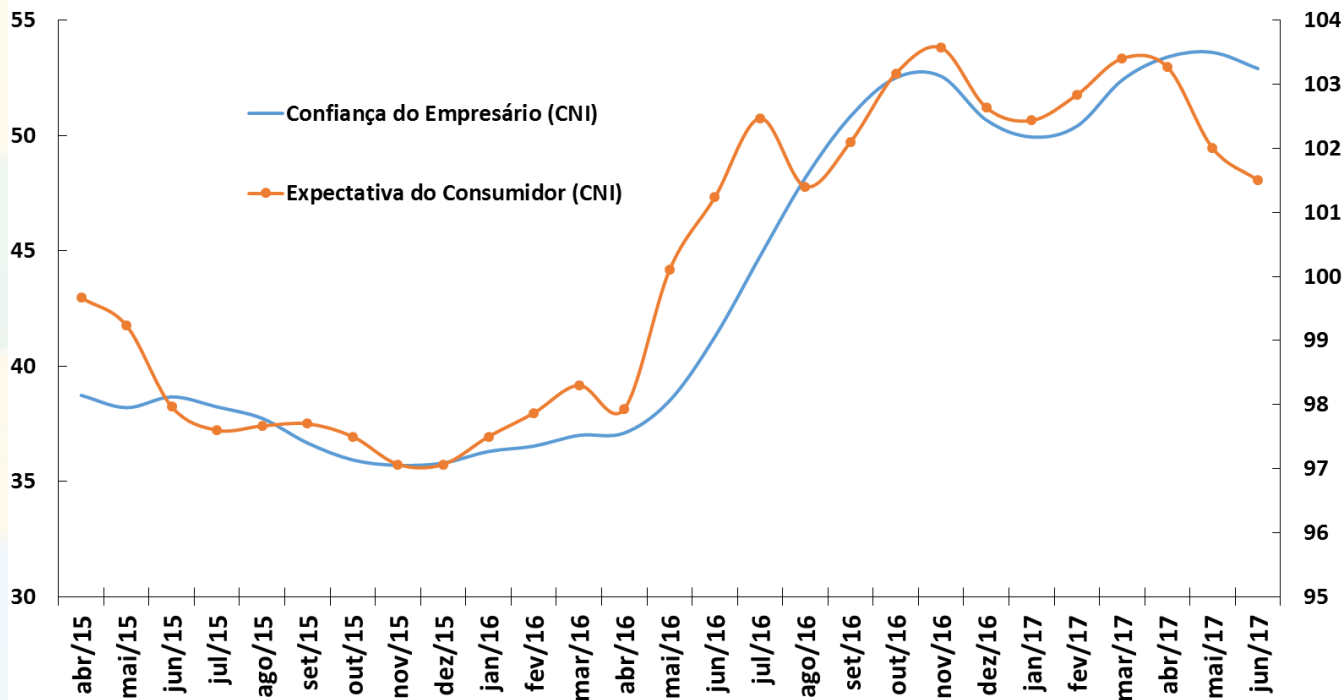

Fonte: CNI.

FGV: Indicadores de Confiança da Economia

Indicadores de Confiança - Sondagens IBRE-FGV
Média Móvel Trimestral

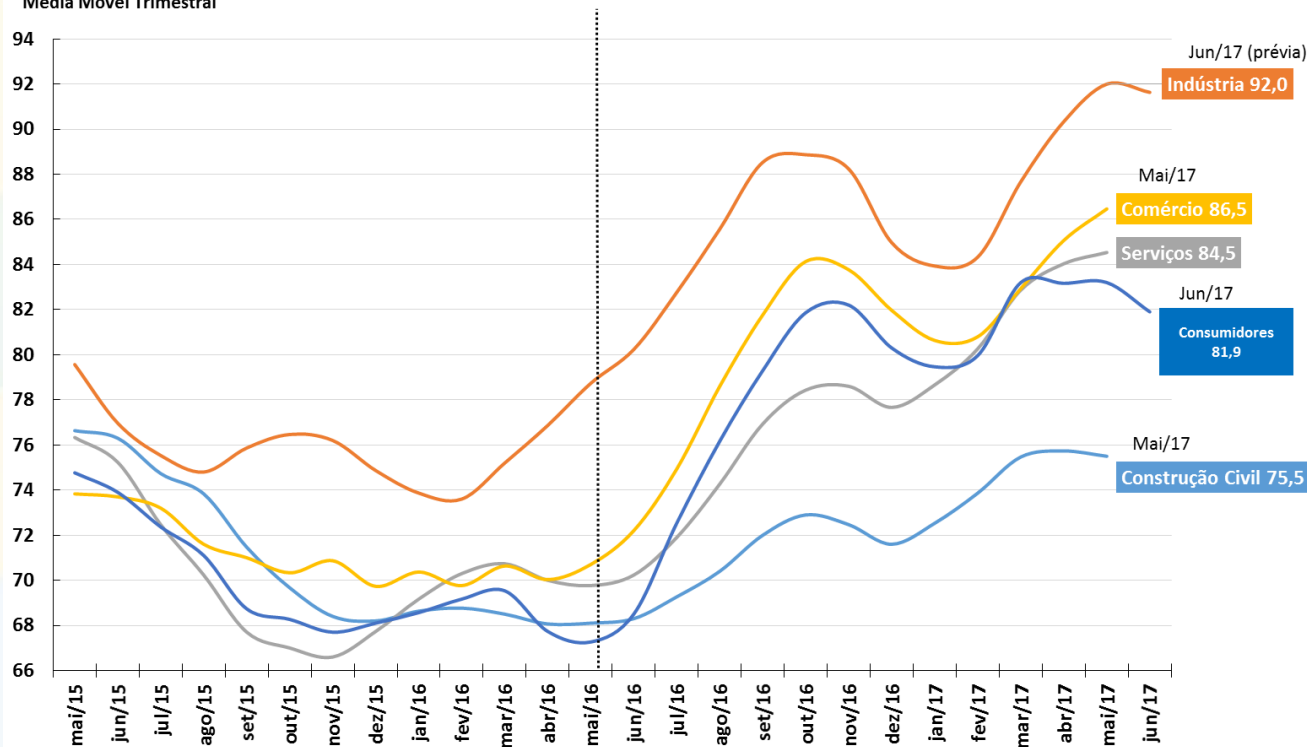

Fonte: FGV.

Vendas de Supermercados

Vendas de Supermercado
Dados Com Ajuste Sazonal*

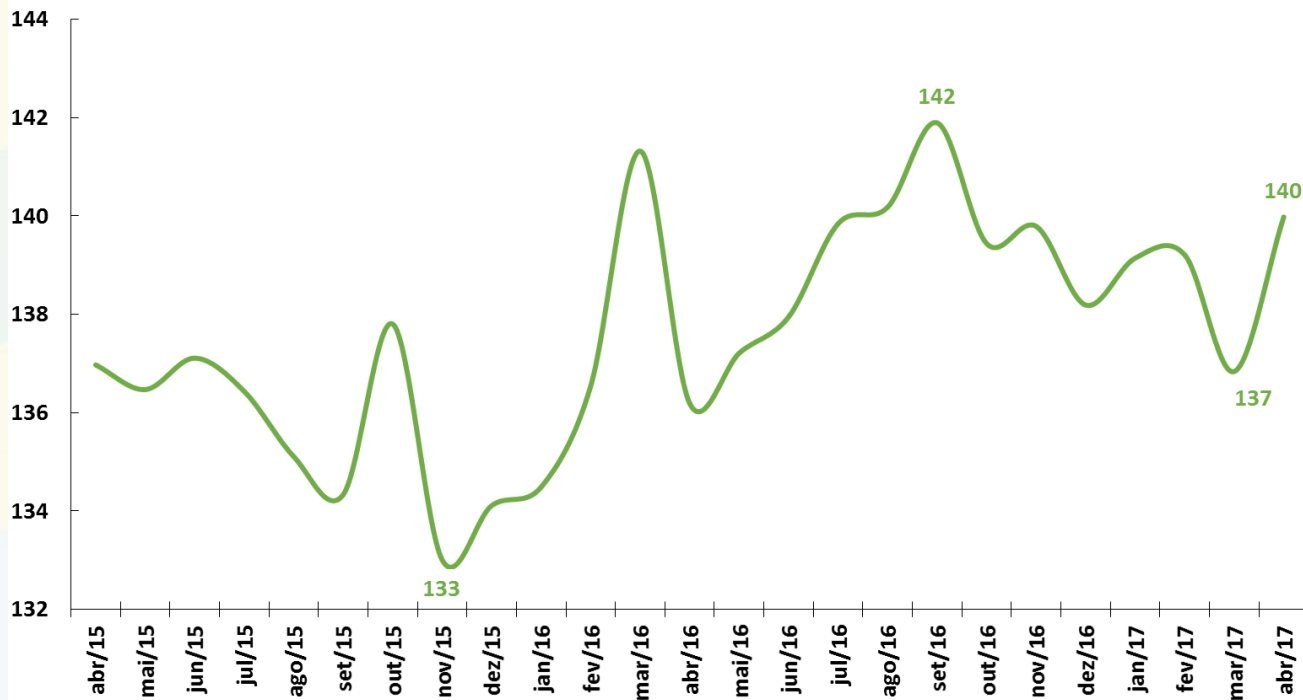

Fonte: ABRAS. *Ajuste sazonal da série: SEPLAN-MP. Série dessazonalizada pelo X-13Arima-Seats/X12-Arima.

Indústria: Faturamento de Vendas e Horas Trabalhadas

Faturamento Real
Indústria de Transformação
Dados Com Ajuste Sazonal

Horas Trabalhadas
Indústria de Transformação
Dados Com Ajuste Sazonal



Fonte: CNI.

Produção da Indústria Automotiva

Produção Total de Autoveículos
Média Diária de Unidades Produzidas ao Mês
Dados Com Ajuste Sazonal

Produção Caminhões
Média Diária de Unidades Produzidas ao Mês
Dados Com Ajuste Sazonal*

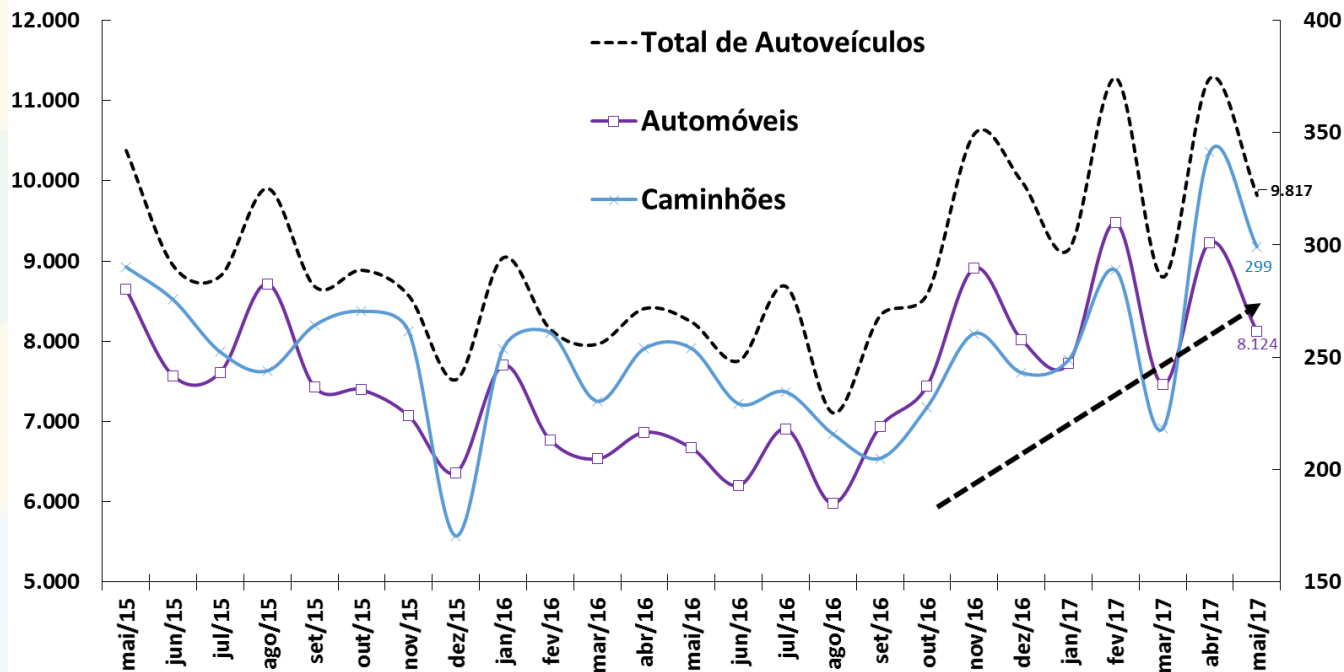

Fonte: ANFAVEA. *Ajuste sazonal da série: SEPLAN-MP. Série dessazonalizada pelo X-13Arima-Seats/X12-Arima.

Produção da Indústria Automotiva

Varição de Estoque
Média Diária Mensal

Produção, Licenciamento e Exportação
Média Diária Mensal - Dados Dessazonalizados*

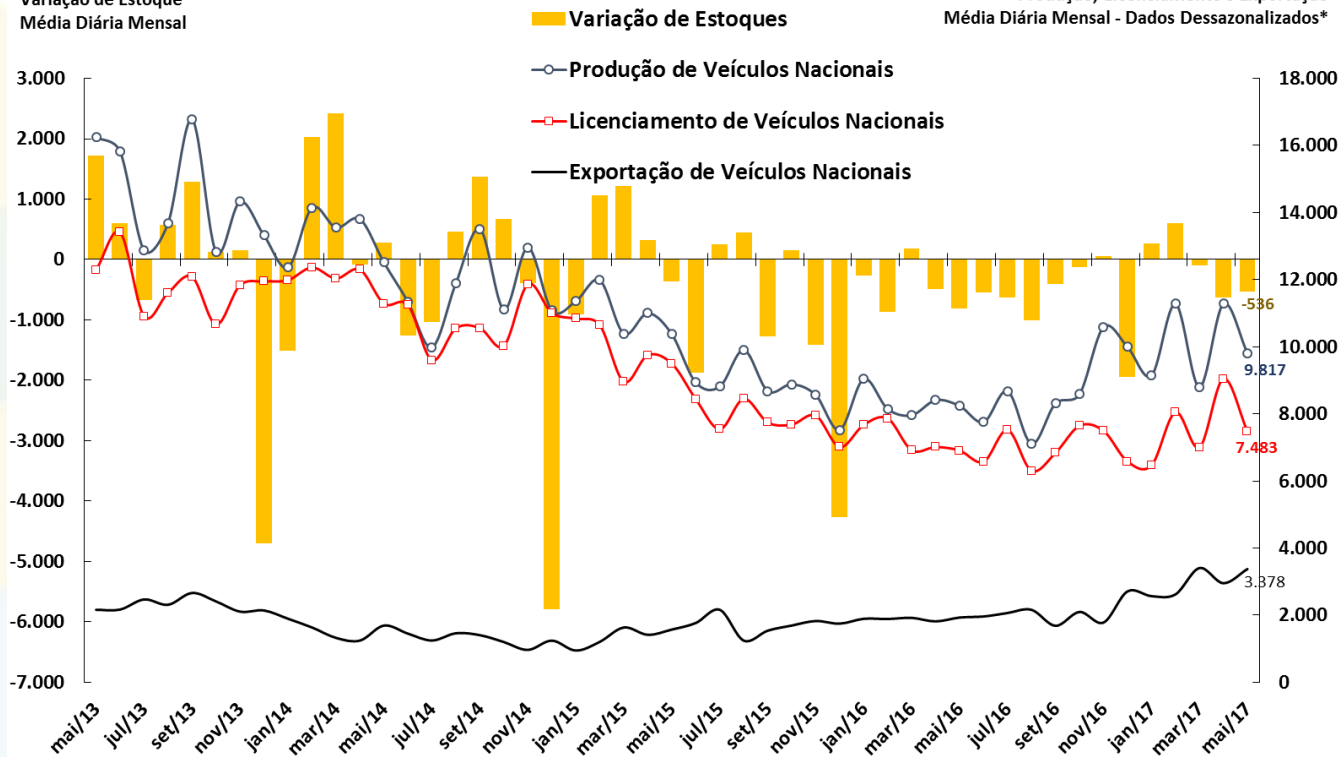

Fonte: Anfavea e Fenabrave. *Ajuste sazonal da série: SEPLAN-MP. Série dessazonalizada pelo X-13Arima-Seats/X12-Arima.

Carga de Energia Elétrica

Carga de Energia Mensal
Em Milhões de MWh
Dados Com Ajuste Sazonal*

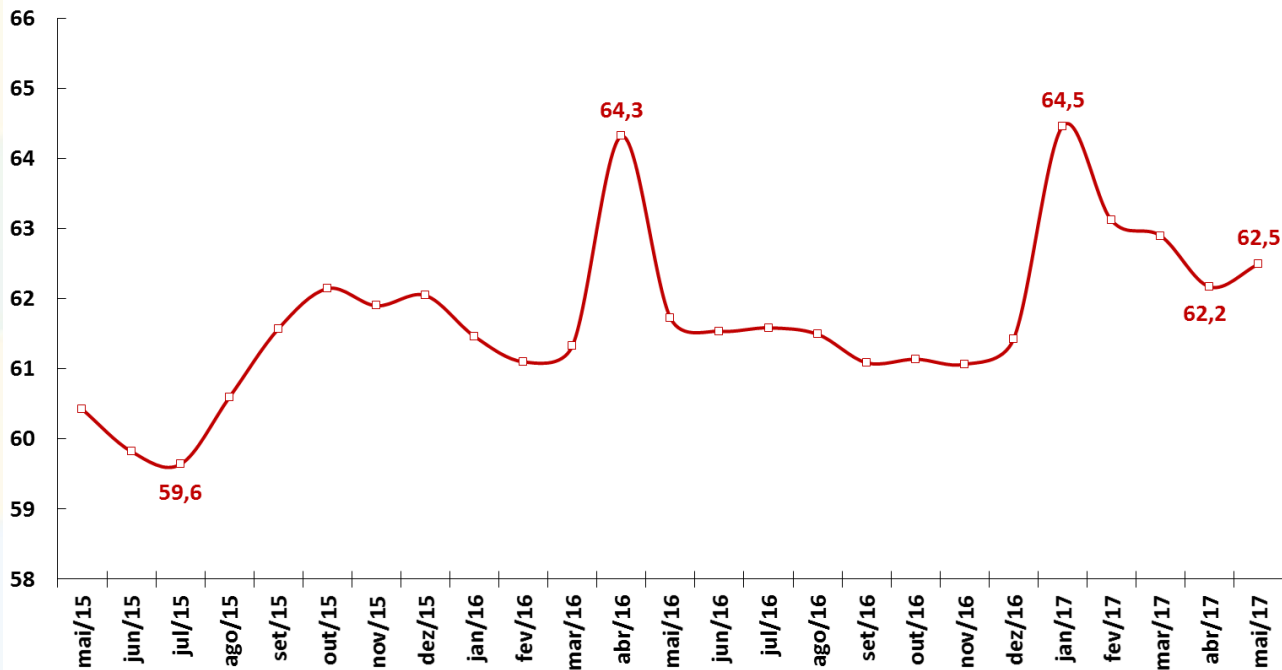

Fonte: ONS. *Ajuste sazonal da série: SEPLAN-MP. Série dessazonalizada pelo X-13Arima-Seats/X12-Arima.

Venda de Papelão Ondulado

Venda de Papelão Ondulado
Em Milhares de Toneladas
Dados Com Ajuste Sazonal*

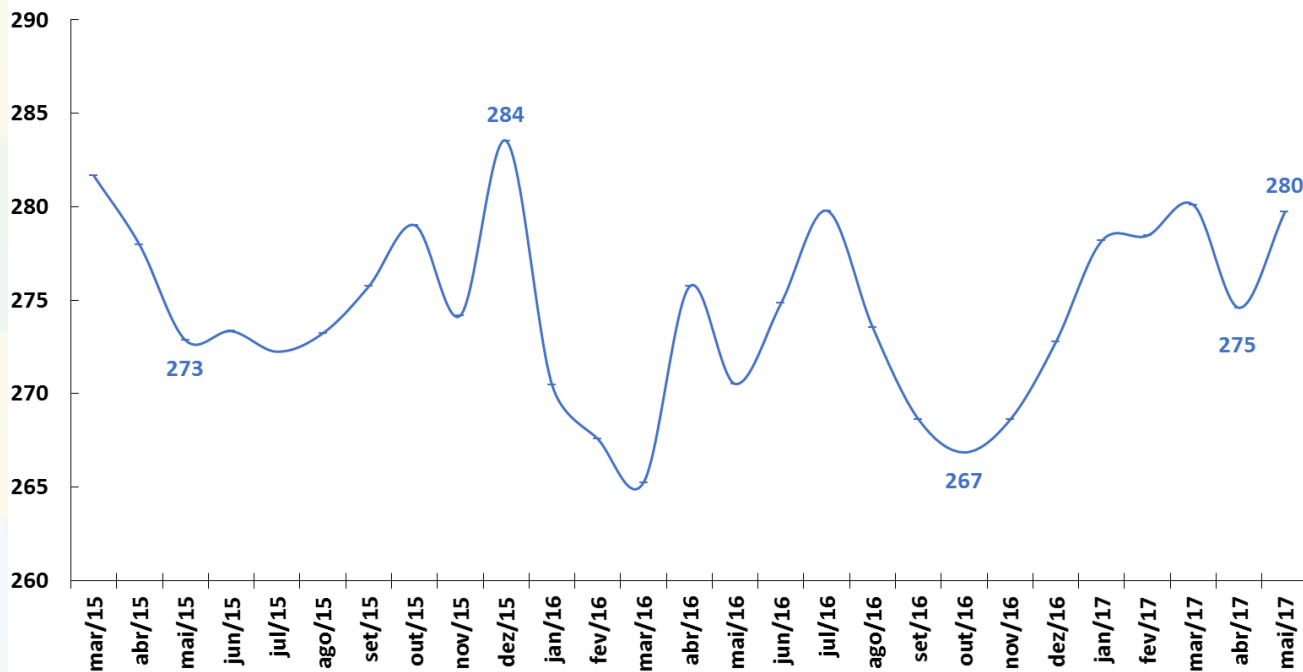

Fonte: ABPO. *Ajuste sazonal da série: SEPLAN-MP. Série dessazonalizada pelo X-13Arima-Seats/X12-Arima.

Fluxo de Veículos Pesados

Fluxo de Veículos Pesados

Índice: 1999=100

Dados Com Ajuste Sazonal

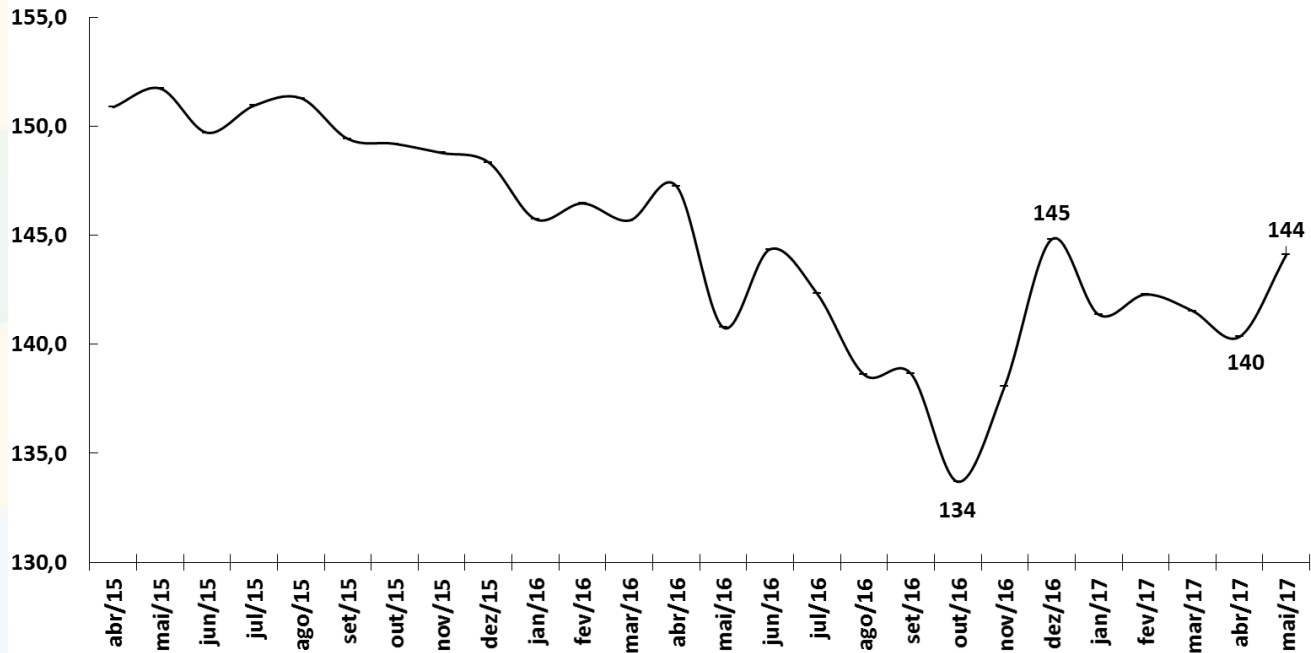

Fonte: ABCR.

Criação de Emprego Formal e Taxa de Desemprego

Criação Líquida de Postos Formais de Trabalho
Acum. em 12 meses (em postos de trabalho)

Taxa de Desemprego Brasil e RMSP
% da População Economicamente Ativa (PEA)

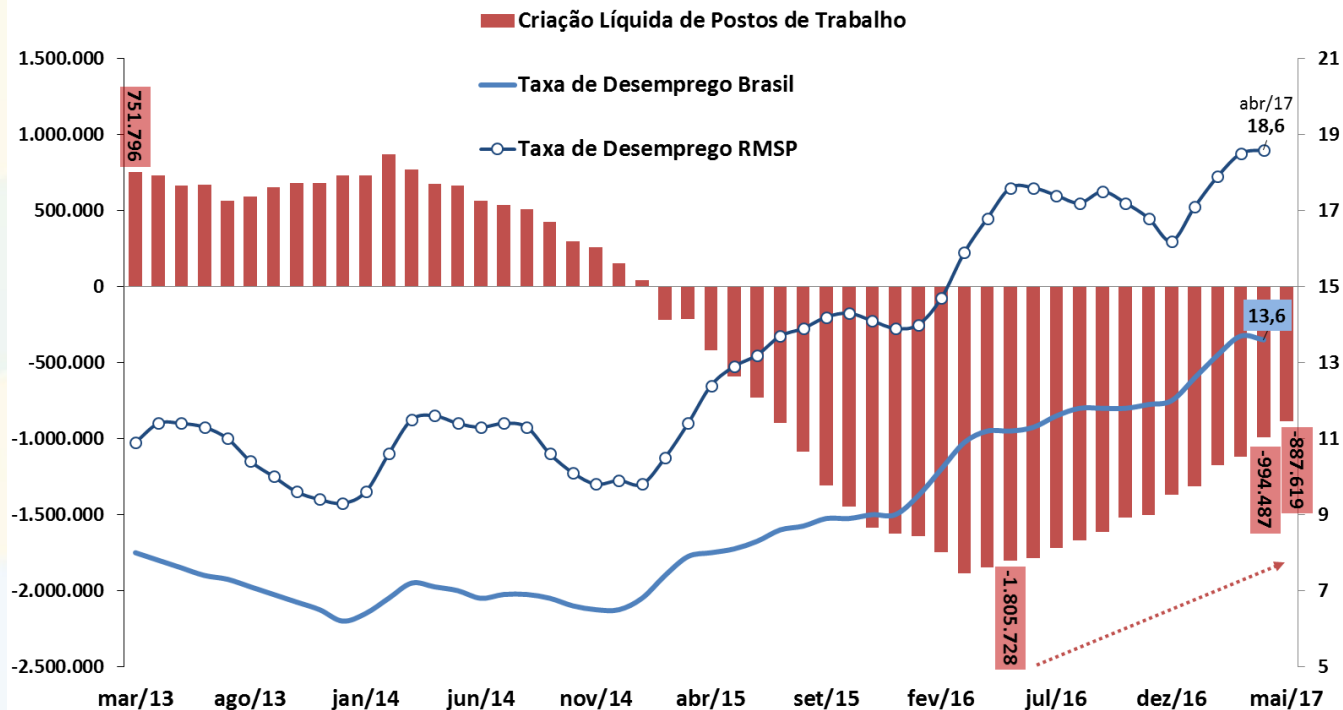

Fonte: IBGE/MP - PNAD Contínua; SEADE - PED; e MTE - CAGED (dados não ajustados).

Evolução da Massa Salarial e do Rendimento Médio Real

Rendimento médio real habitualmente recebido de todos os trabalhos (R\$)*

■ Massa de Rendimentos

—□— Rendimento Real Médio

Massa de rendimentos real habitualmente recebida de todos os trabalhos (milhões R\$)*

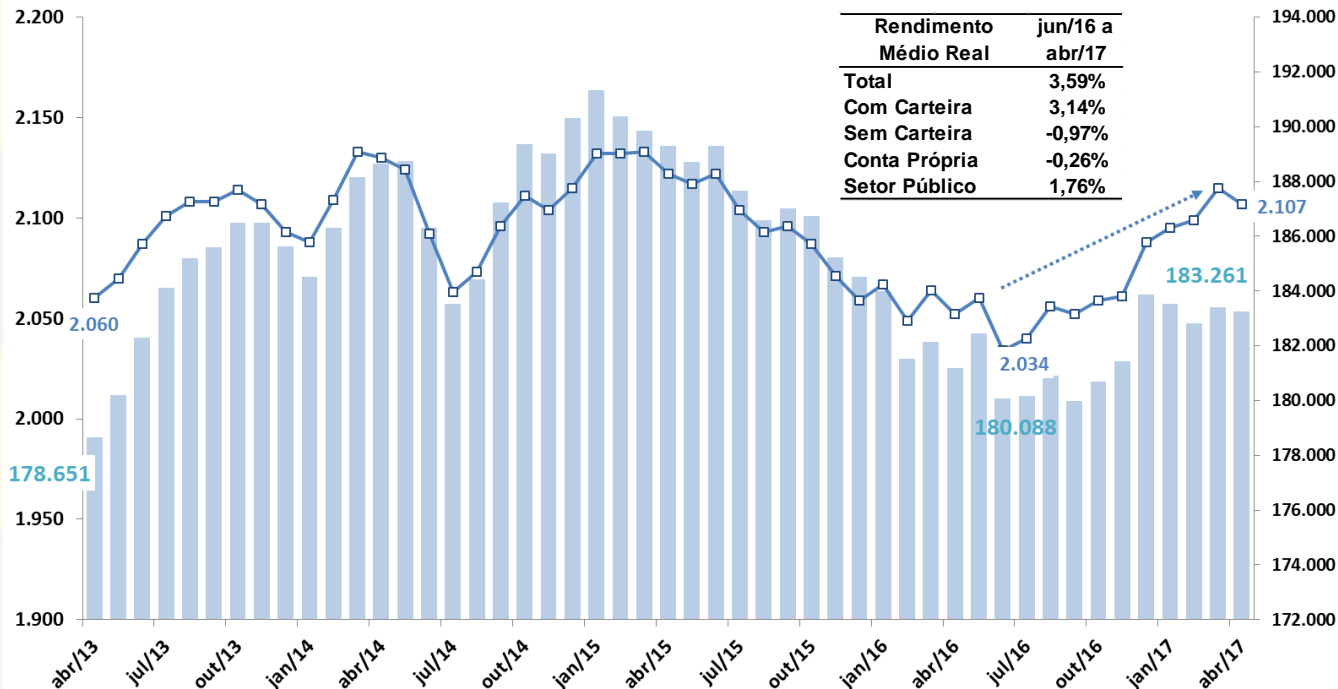

Fonte: IBGE/MP, PNAD Contínua. Nota: * Valores a preços do último mês.

Índice de Preços ao Consumidor: séries encadeadas

IPCA-15 e IPCA - Índices encadeados por ordem de divulgação no mês

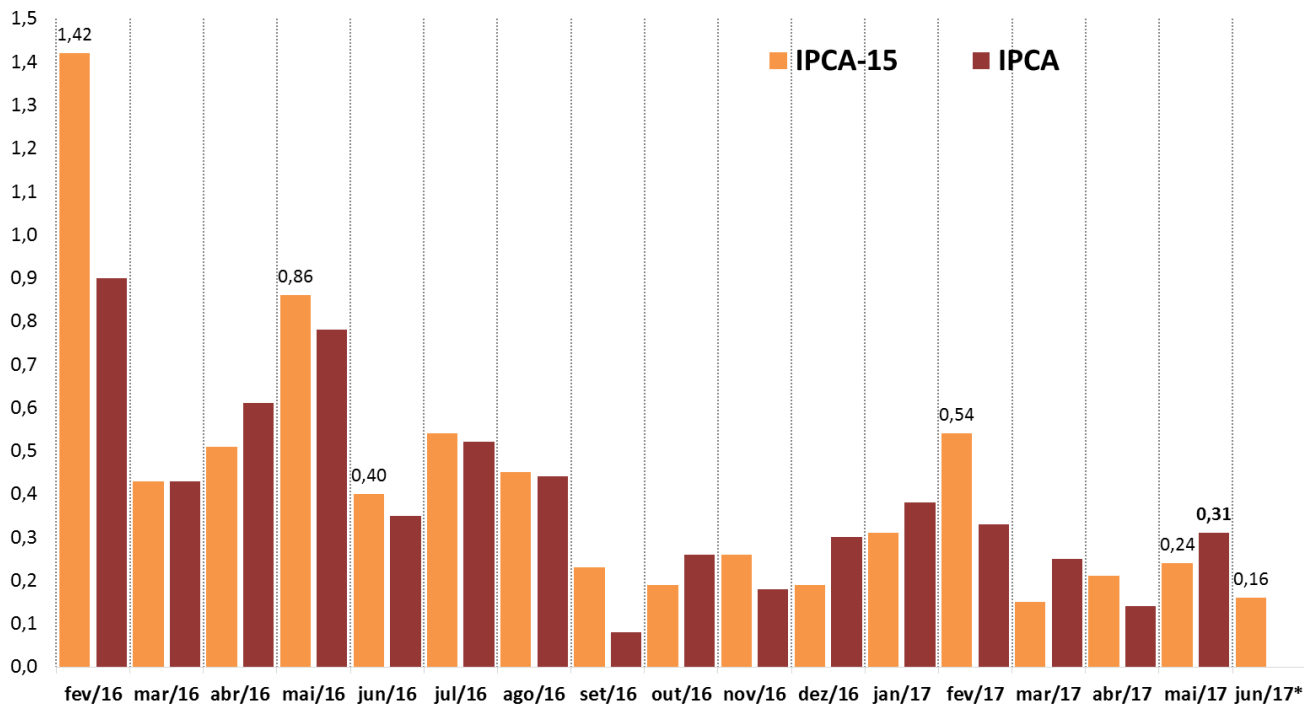

Fonte: IBGE/MP.

Índice Geral de Preços: séries encadeadas

IGP-10, IGP-M e IGP-DI - Índices encadeados por ordem de divulgação no mês

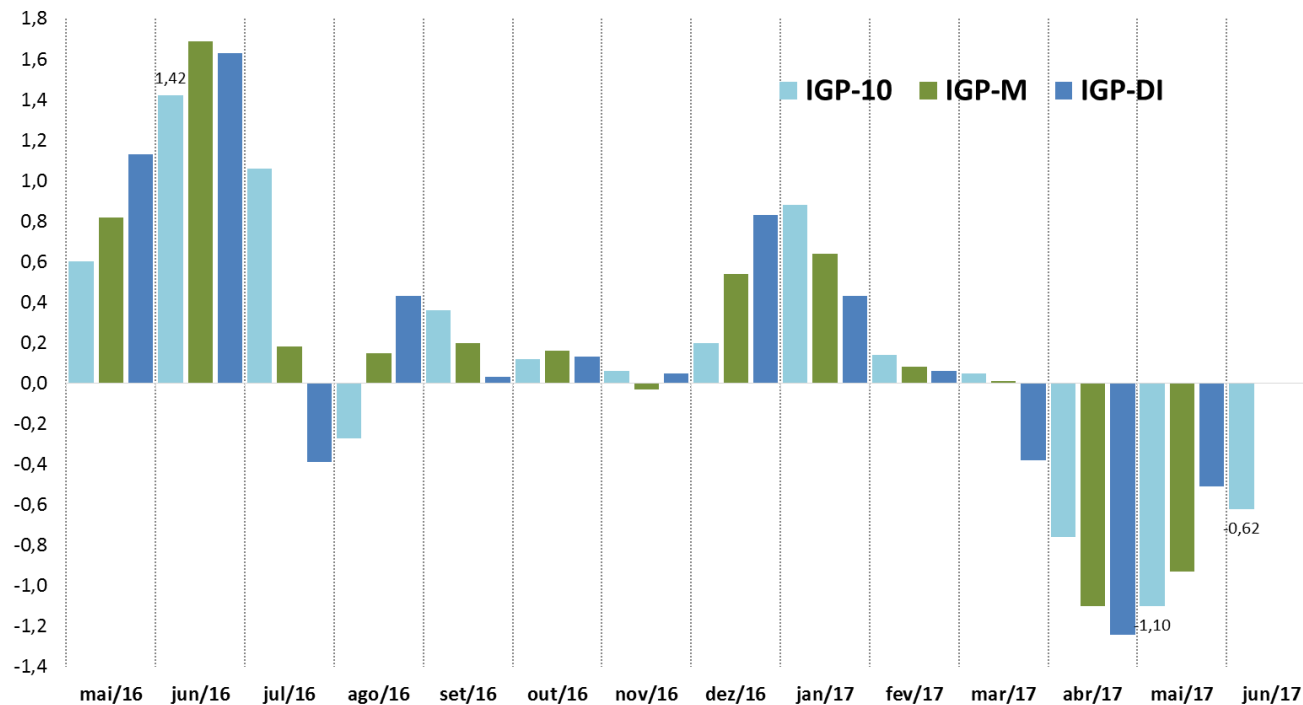

Fonte: FGV.

Novas Concessões de Crédito PJ e PF

Crédito às Empresas - Média Diária de Novas Concessões Reais (IPCA)
Com Ajuste Sazonal - R\$ milhões do último mês

Crédito às Famílias - Média Diária de Novas Concessões Reais (IPCA)
Com Ajuste Sazonal - R\$ milhões do último mês

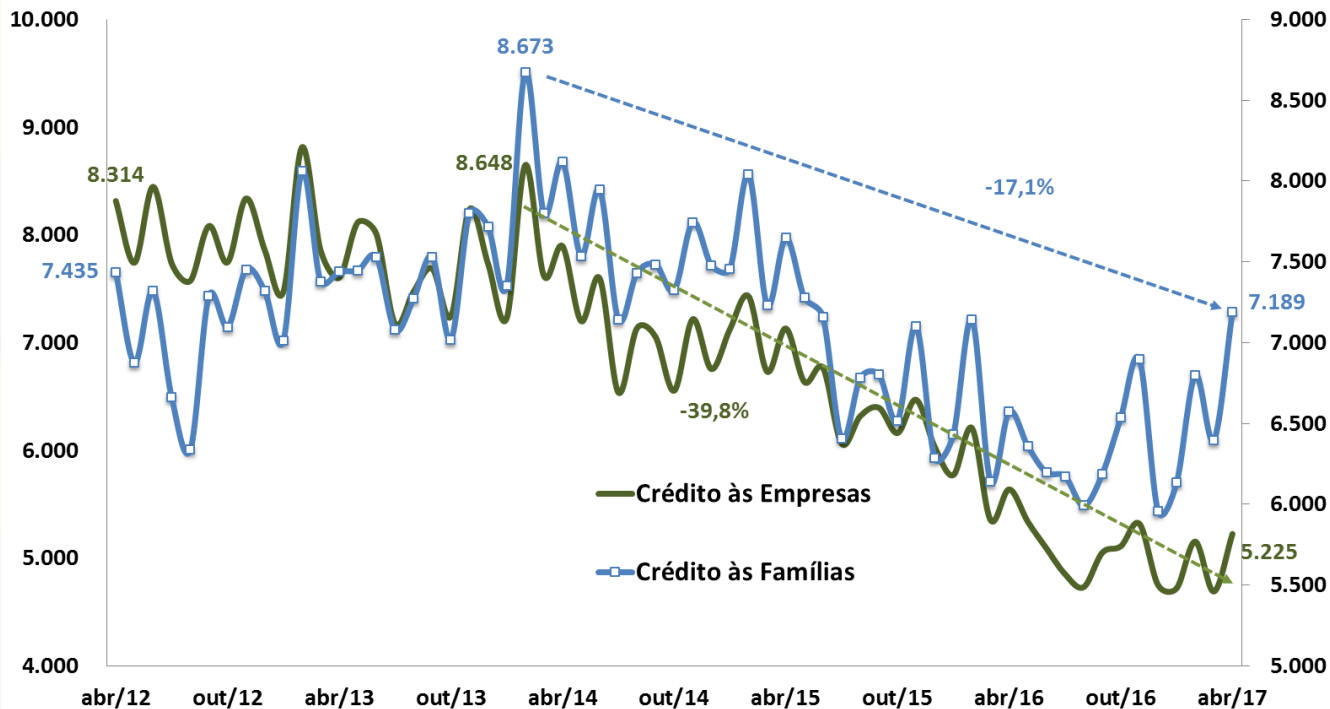

Fonte: BCB. *Ajuste sazonal da série: SEPLAN-MP. Série dessazonalizada pelo X-13Arima-Seats/X12-Arima.

Crédito Livre às Famílias: Spread e Inadimplência

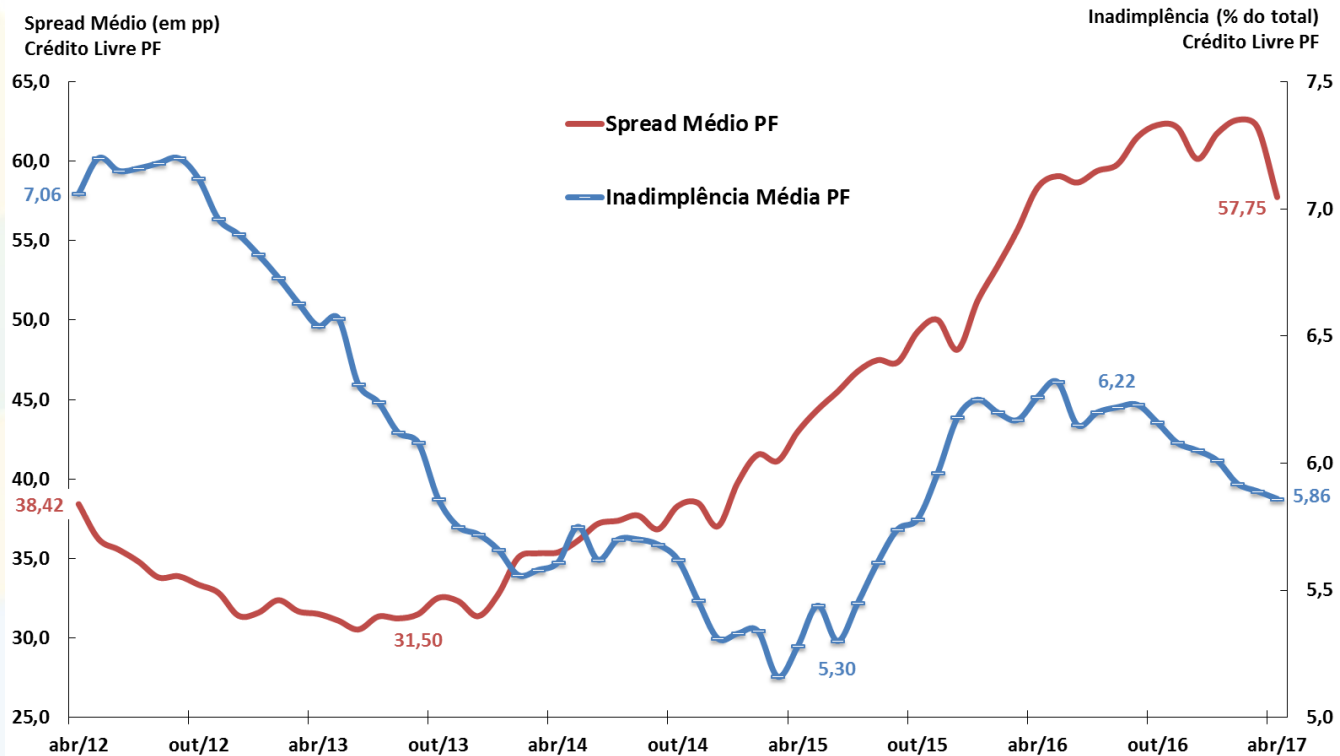

Fonte: BCB.

Evolução das Taxas de Juros (Meta Selic e TJLP)

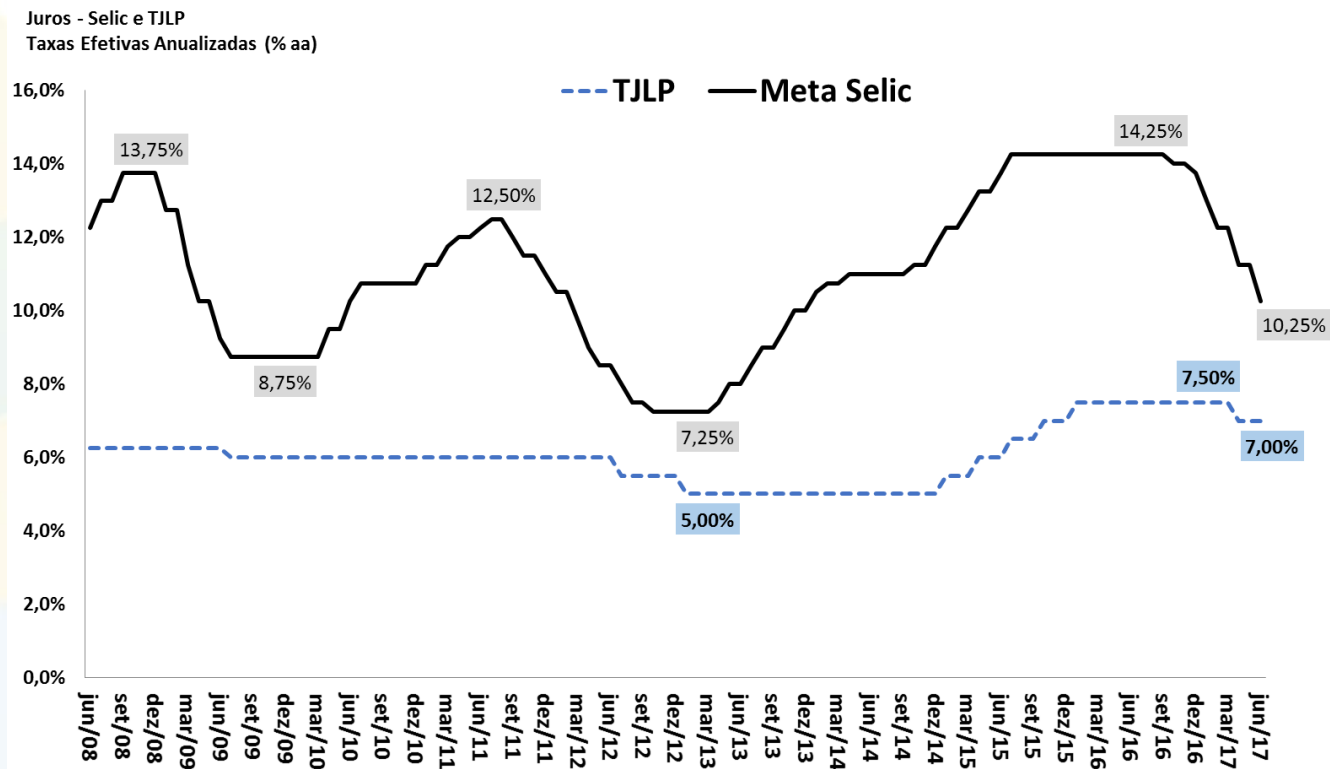

Fonte: BCB.

Evolução das Taxas Reais de Juros Ex-ante e Ex-post

Taxas de Juros Reais (CDI/IPCA) ex-ante e ex-post
Taxas Anualizadas (% aa)



Fonte: BCB e IBGE/MP.

* Juros Reais ex-ante: razão CDI/IPCA esperada 12 meses à frente com base nos contratos de swap DI-Pré e na mediana Focus para o IPCA.

**Juros Reais ex-post: razão CDI/IPCA efetivamente observada acumulada 12 meses para trás.

Evolução da Percepção de Risco-Brasil

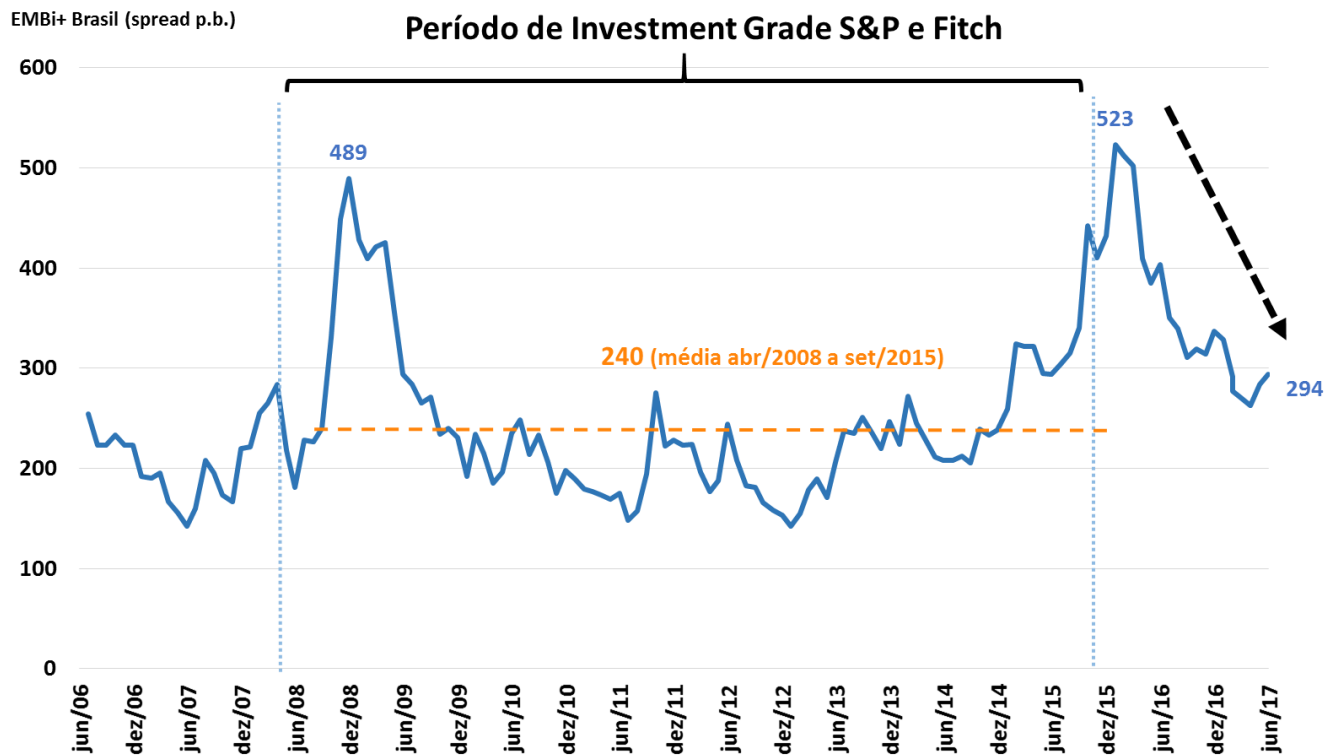

Fonte: JPMorgan. *Posição em 26/06/2017.

Taxa Nominal de Câmbio Diária R\$/US\$

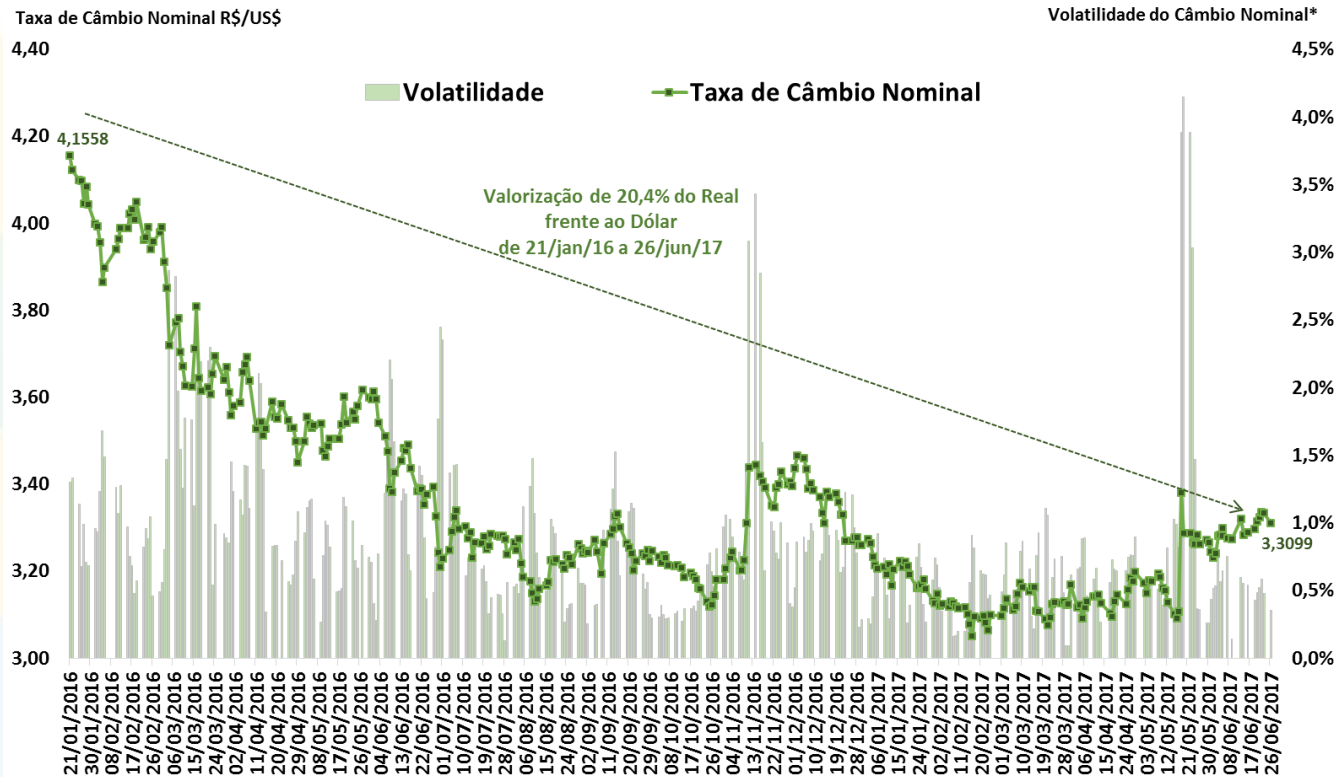

Fonte: BCB. *Volatilidade = Coeficiente de Variação Móvel de 5 dias.

Balança Comercial Semanal: Saldo e Médias Diárias em 52 Semanas

Saldo da Balança Comercial
Acumulado em 52 Semanas
US\$ milhões FOB

Saldo da Balança Comercial

Exportações

Importações

Exportações e Importações
Média Diária Móvel de 52 Semanas
US\$ milhões FOB

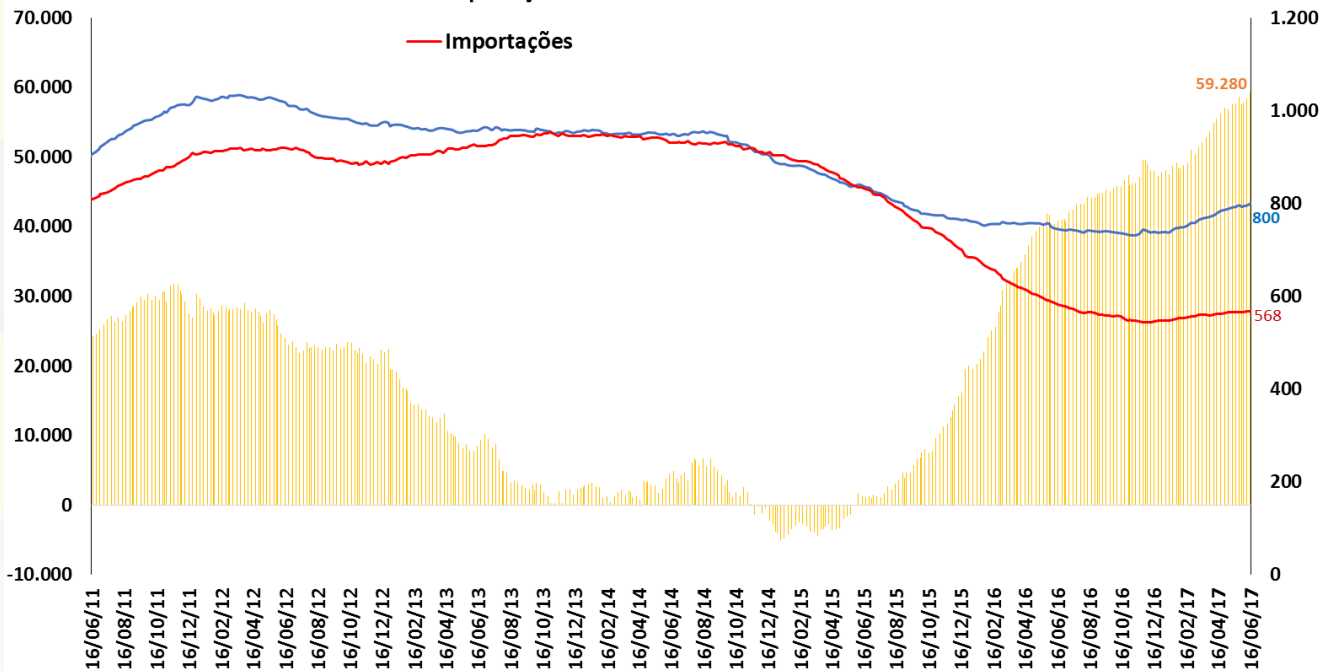

Fonte: SECEX/MDIC.

Saldo da Balança Comercial, Razão de Quantum e Termos de Troca

Saldo da Balança Comercial
Acumulado em 12 Meses
US\$ milhões FOB

Razão de Quantum e Termos de Troca*
MM12 meses
2006 = 100

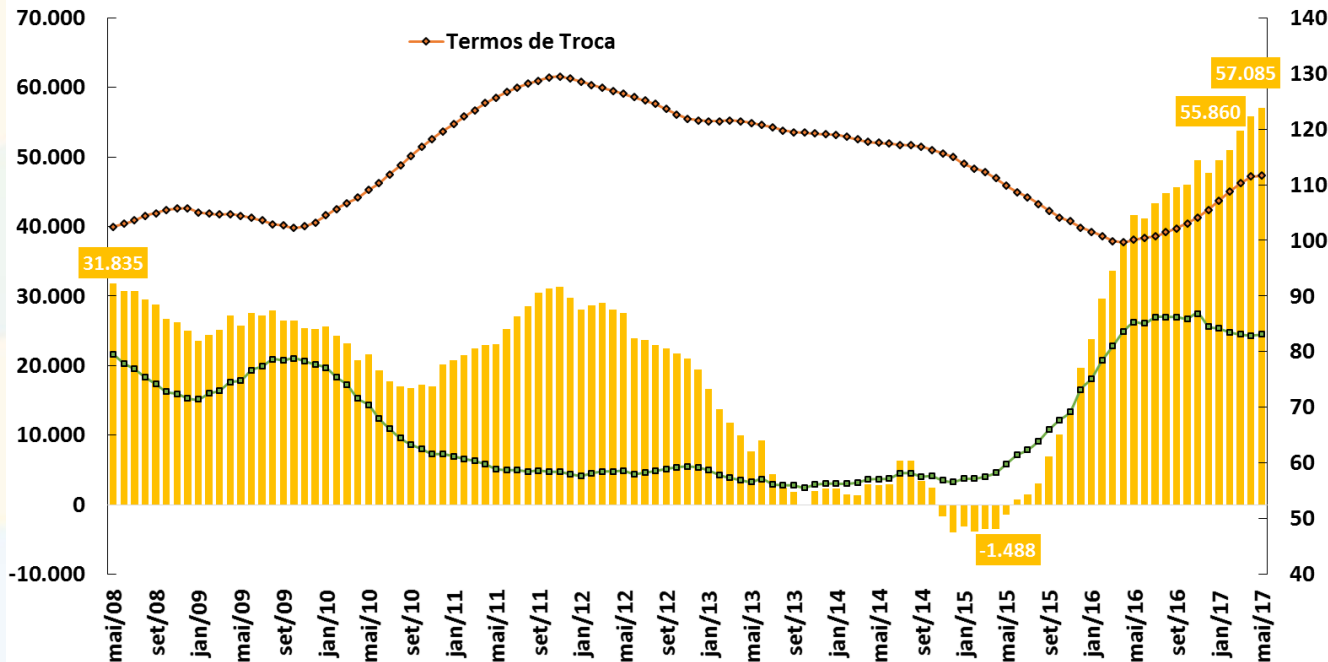

Fonte: BCB e FUNCEX.

*Razão de Quantum = (Volume Exportado / Volume Importado) e Termos de Troca = (Preço Médio Exportações / Preço Médio Importações).

Evolução das Exportações Brasileiras por Países de Destino

% do Valor Total Exportado

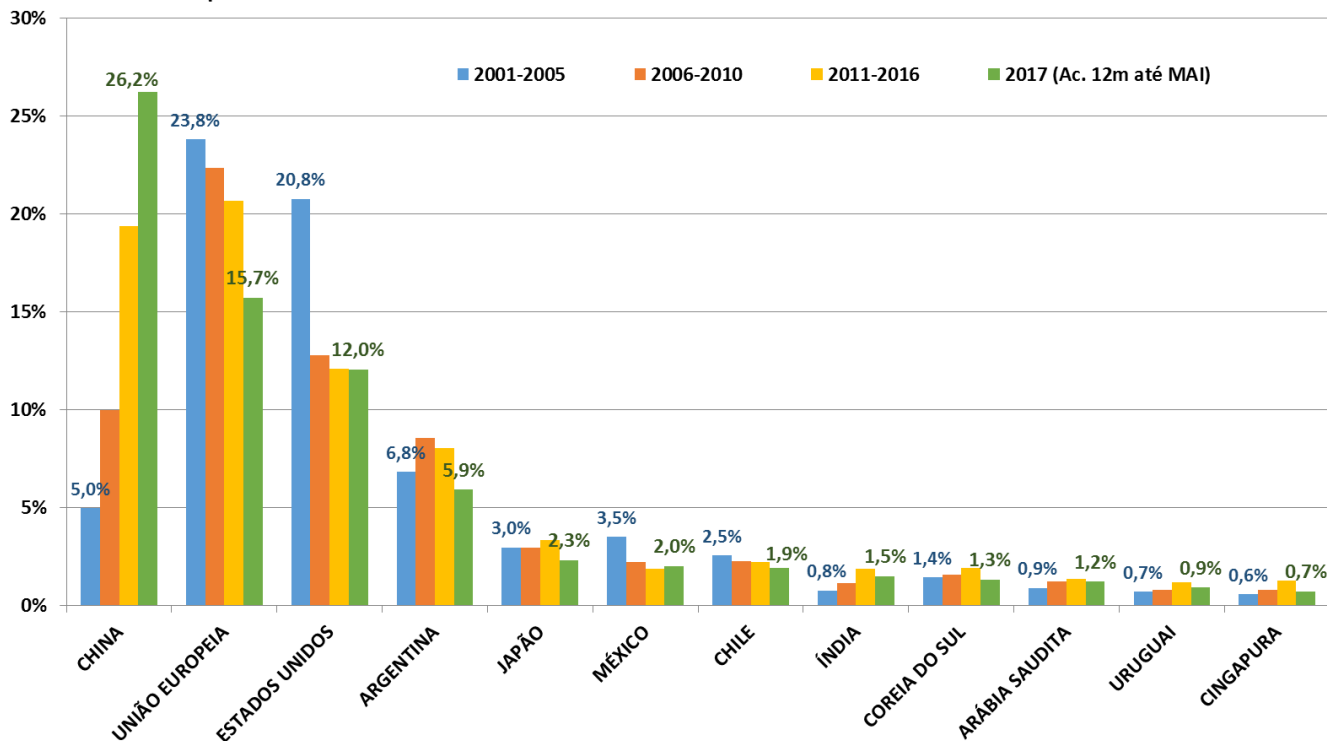

Fonte: SECEX/MIDC.

Saldo em Transações Correntes como % do PIB

Valores Acumulados em 12 Meses
Em % do PIB

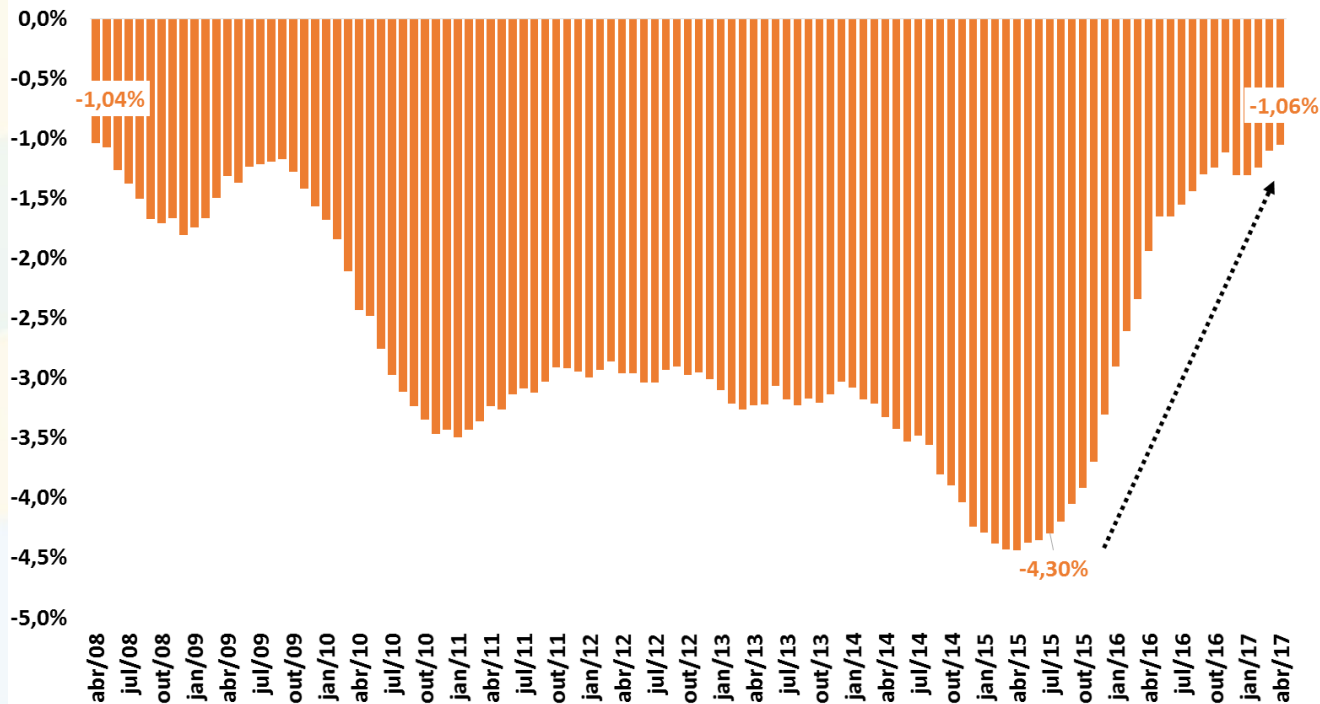

Fonte: BCB.

Investimentos Diretos – Principais Componentes

Investimentos Direto - principais componentes
Valores + Ingressos Líquidos / - Saídas Líquidas
Acum.12 meses - US\$ bilhões

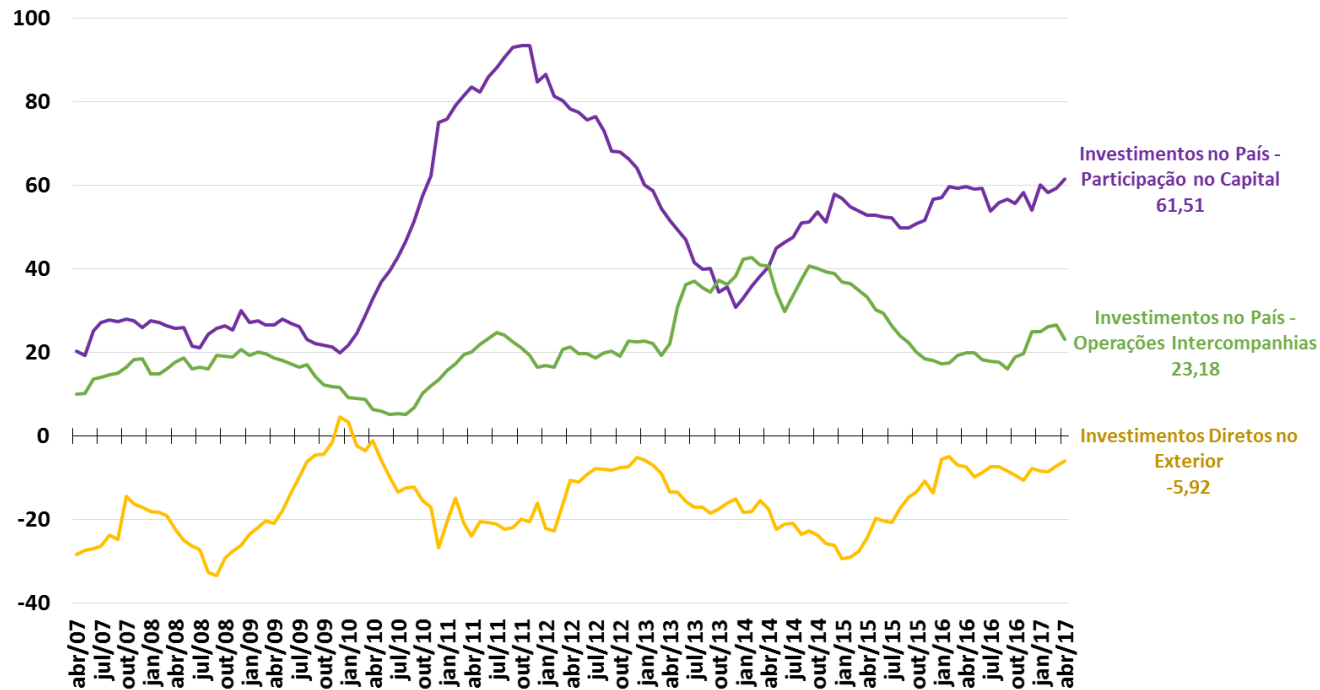

Fonte: BCB.

Resultado Primário do Governo Central - % do PIB

Resultado Primário do Governo Central
Acumulado em 12 meses
% do PIB

Receita Primária Líquida e Despesa Primária
Acumulado em 12 meses
% do PIB

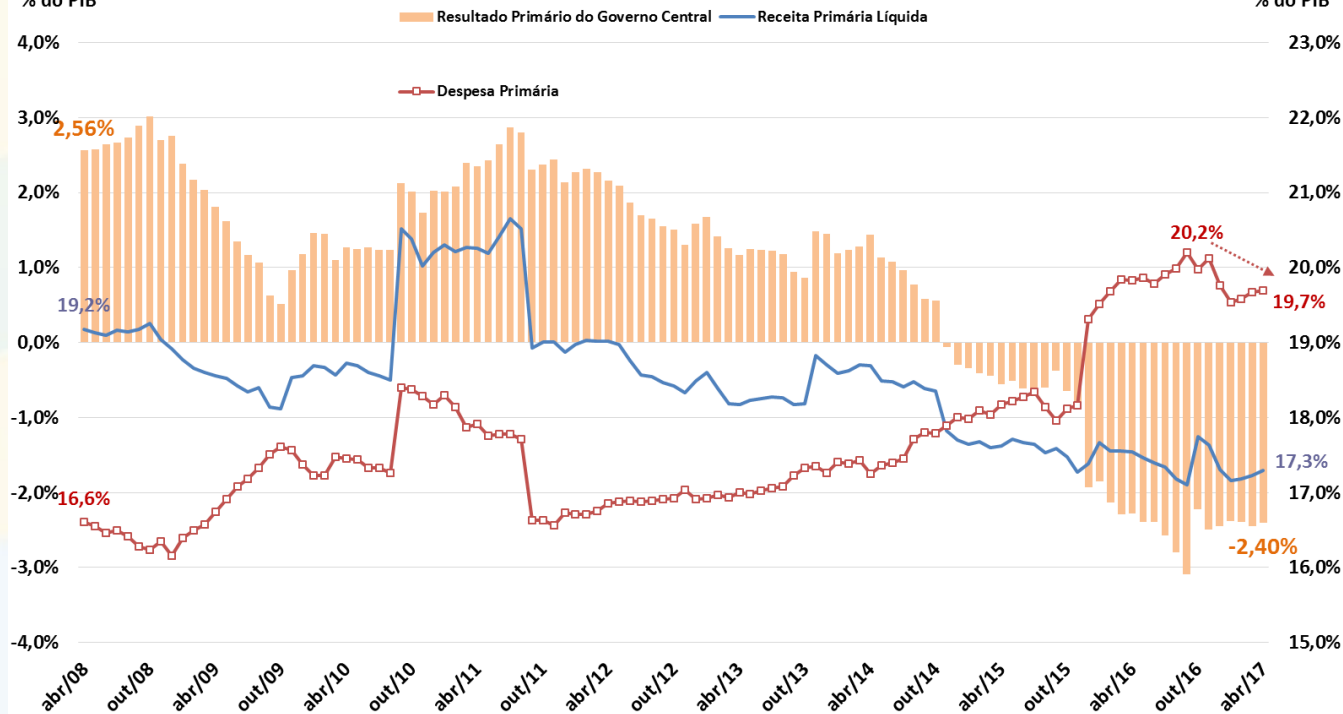

Fonte: BCB e STN/MF.

Primário e Nominal do Setor Público Consolidado

Resultado Primário e Nominal
Setor Público Consolidado
Acum.12 meses - % PIB

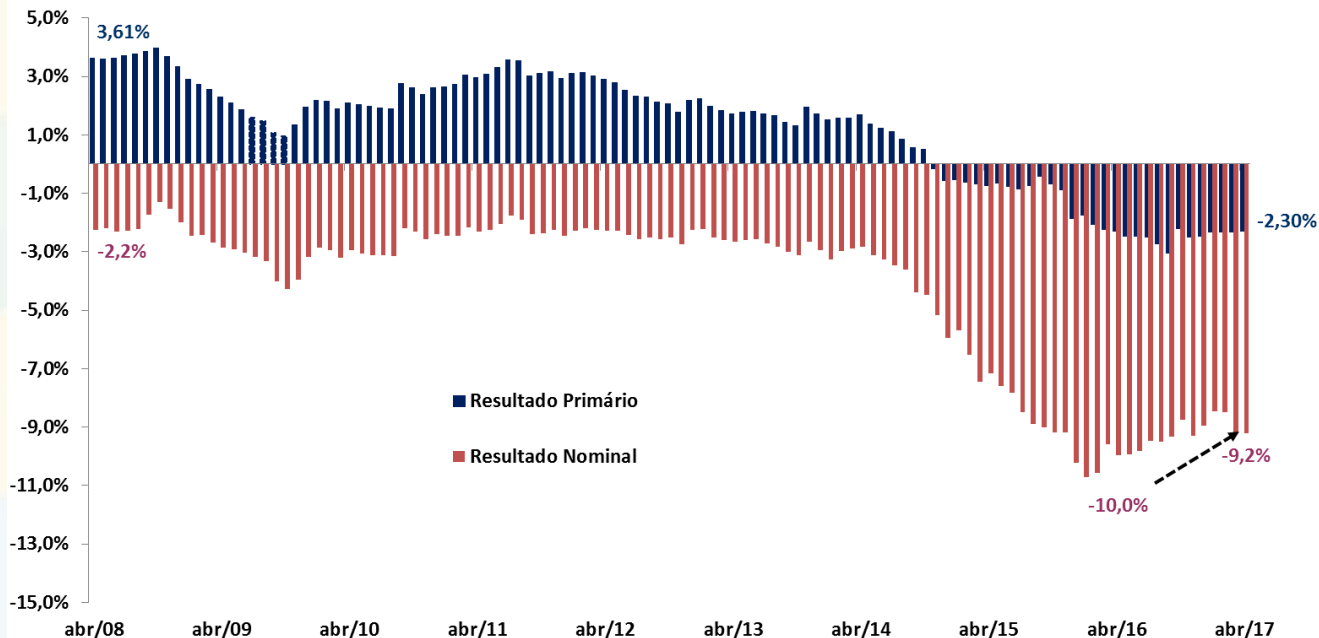

Fonte: BCB.

Dívida Líquida do Setor Público e Taxa de Juros Implícita

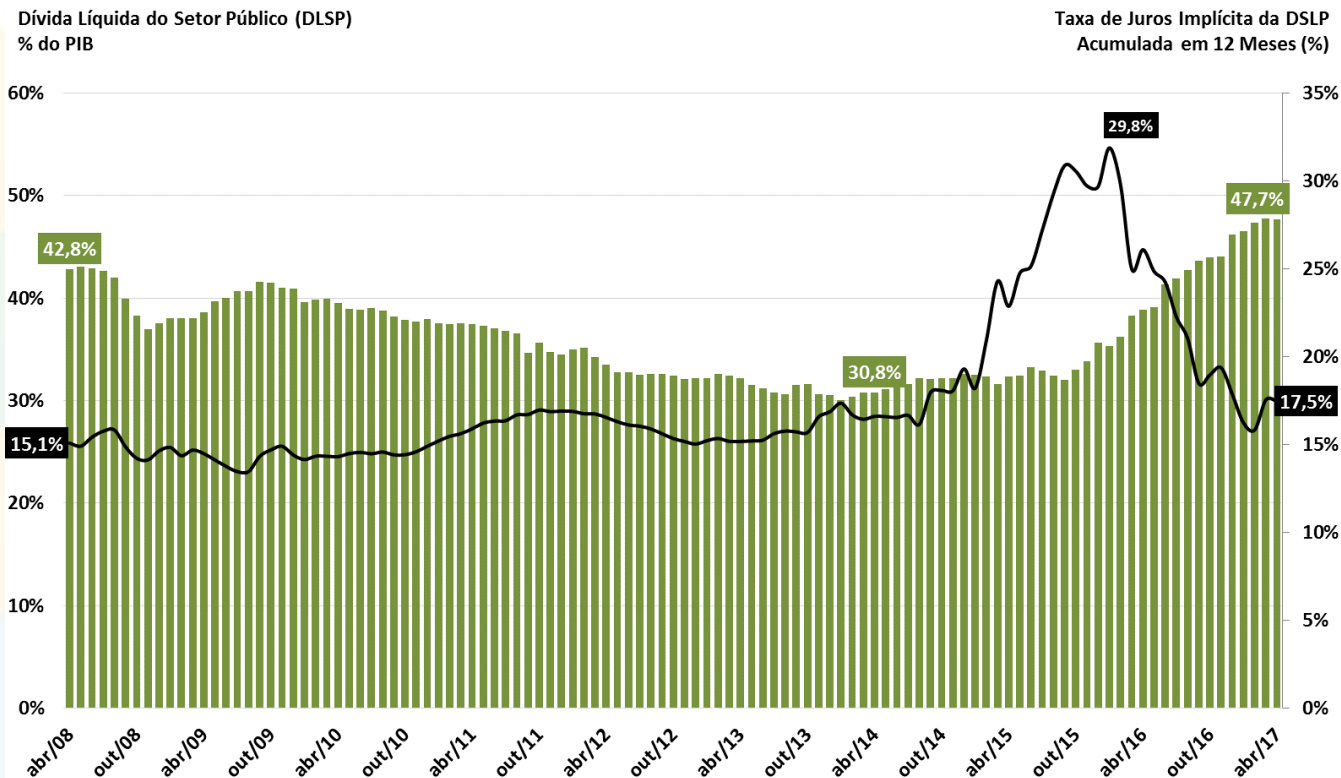

Fonte: BCB.

PIB das Principais Economias Mundiais

PIB - variação (%) ante trimestre anterior com ajuste sazonal

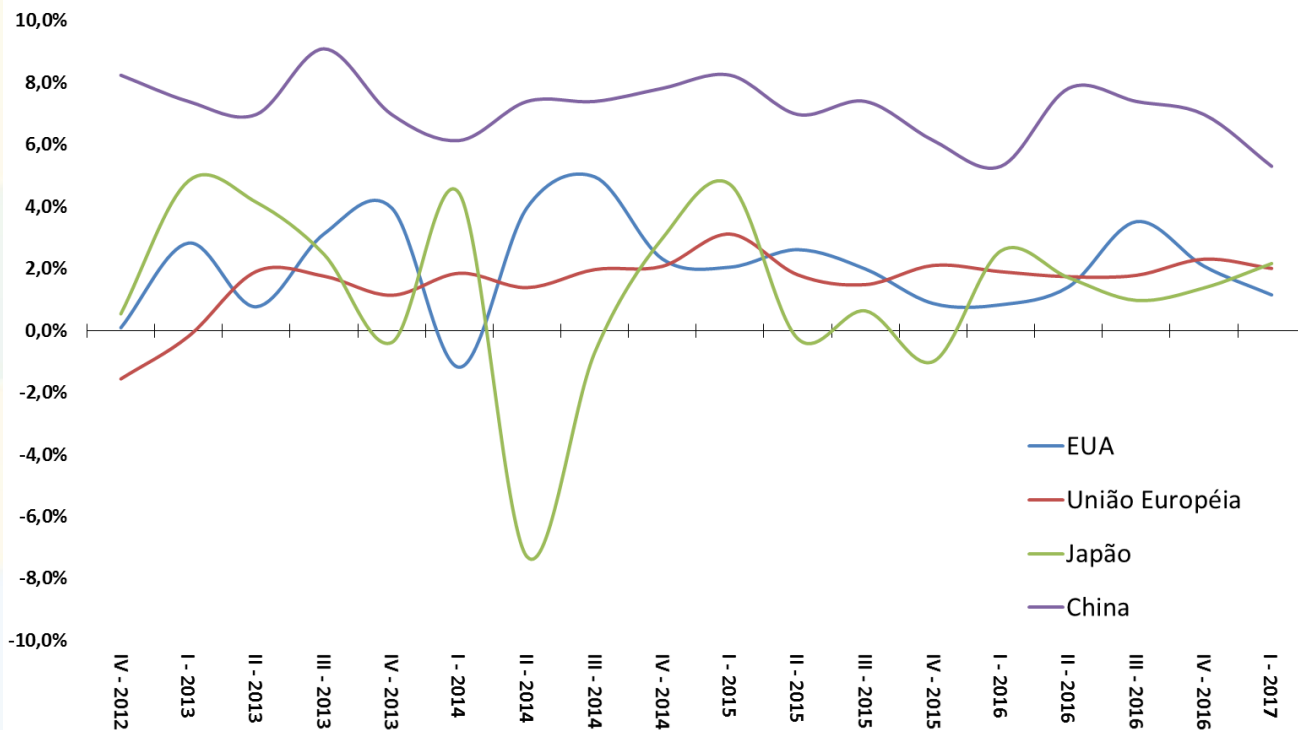

Fonte: OCDE.

Obs. Taxa trimestral anualizada.

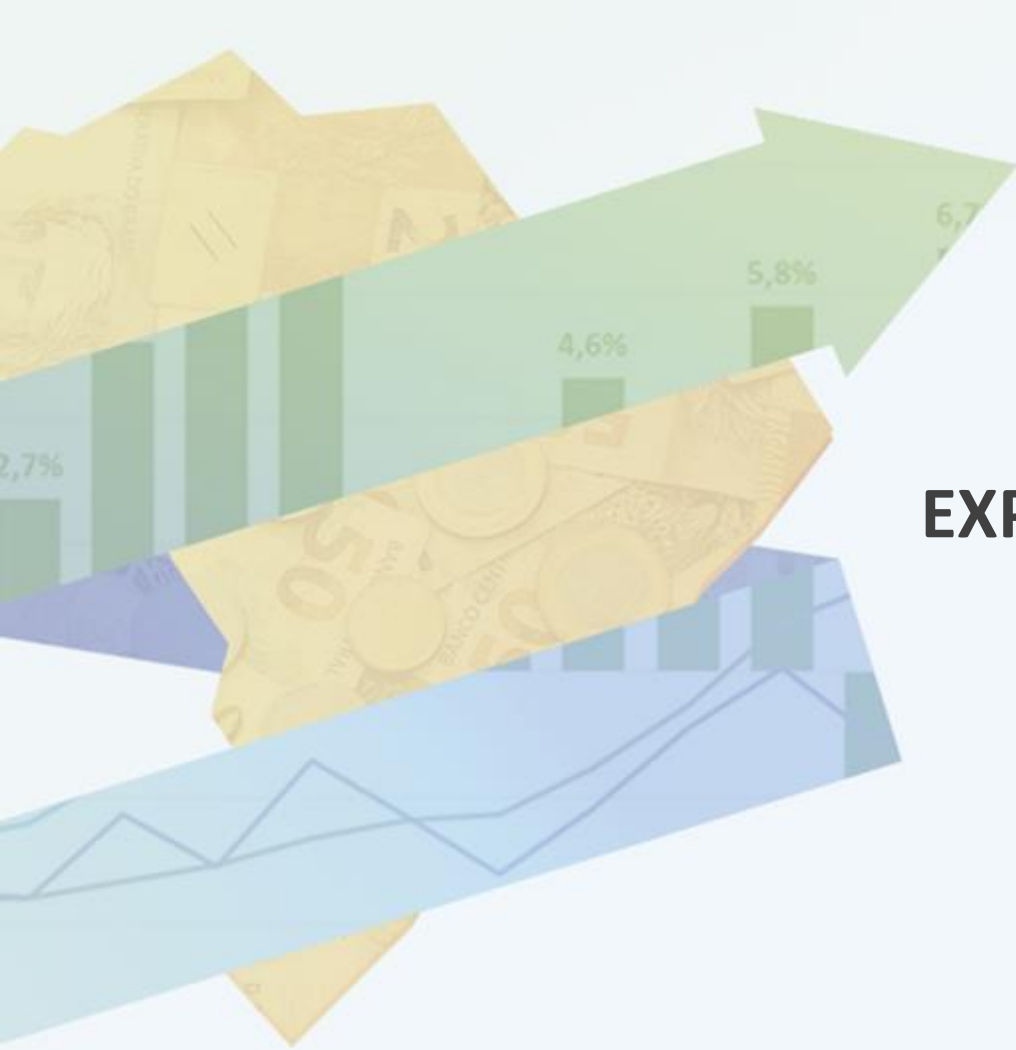

EXPECTATIVAS DE MERCADO

Expectativas de Mercado 2017

Mediana das Expectativas de Mercado

IPCA e PIB de 2017

% a.a.

6,00

5,50

5,00

4,00

3,00

2,00

1,00

0,00

5,14

-2,10

1,10

23/06/2016

29/05/2016

03/06/2016

08/06/2016

13/06/2016

18/06/2016

23/06/2016

28/06/2016

03/07/2016

08/07/2016

13/07/2016

18/07/2016

23/07/2016

28/07/2016

02/08/2016

07/08/2016

12/08/2016

17/08/2016

22/08/2016

27/08/2016

01/09/2016

06/09/2016

11/09/2016

16/09/2016

21/09/2016

26/09/2016

31/09/2016

05/10/2016

10/10/2016

15/10/2016

20/10/2016

25/10/2016

30/10/2016

04/11/2016

09/11/2016

14/11/2016

19/11/2016

24/11/2016

29/11/2016

30/11/2016

04/12/2016

09/12/2016

14/12/2016

19/12/2016

24/12/2016

29/12/2016

31/12/2016

05/01/2017

10/01/2017

15/01/2017

20/01/2017

25/01/2017

30/01/2017

04/02/2017

09/02/2017

14/02/2017

19/02/2017

24/02/2017

29/02/2017

03/03/2017

08/03/2017

13/03/2017

18/03/2017

23/03/2017

28/03/2017

02/04/2017

07/04/2017

12/04/2017

17/04/2017

22/04/2017

27/04/2017

02/05/2017

07/05/2017

12/05/2017

17/05/2017

22/05/2017

27/05/2017

31/05/2017

04/06/2017

08/06/2017

13/06/2017

18/06/2017

23/06/2017

28/06/2017

03/07/2017

08/07/2017

13/07/2017

18/07/2017

23/07/2017

28/07/2017

02/08/2017

07/08/2017

12/08/2017

17/08/2017

22/08/2017

27/08/2017

31/08/2017

04/09/2017

08/09/2017

13/09/2017

18/09/2017

23/09/2017

28/09/2017

03/10/2017

08/10/2017

13/10/2017

18/10/2017

23/10/2017

28/10/2017

31/10/2017

04/11/2017

08/11/2017

13/11/2017

18/11/2017

23/11/2017

28/11/2017

31/11/2017

04/12/2017

08/12/2017

13/12/2017

18/12/2017

23/12/2017

28/12/2017

31/12/2017

03/01/2018

07/01/2018

12/01/2018

17/01/2018

22/01/2018

27/01/2018

31/01/2018

04/02/2018

08/02/2018

13/02/2018

18/02/2018

23/02/2018

28/02/2018

03/03/2018

08/03/2018

13/03/2018

18/03/2018

23/03/2018

28/03/2018

02/04/2018

07/04/2018

12/04/2018

17/04/2018

22/04/2018

27/04/2018

31/04/2018

04/05/2018

08/05/2018

13/05/2018

18/05/2018

23/05/2018

28/05/2018

31/05/2018

04/06/2018

08/06/2018

13/06/2018

18/06/2018

23/06/2018

28/06/2018

03/07/2018

08/07/2018

13/07/2018

18/07/2018

23/07/2018

28/07/2018

31/07/2018

04/08/2018

08/08/2018

13/08/2018

18/08/2018

23/08/2018

28/08/2018

31/08/2018

04/09/2018

08/09/2018

13/09/2018

18/09/2018

23/09/2018

28/09/2018

31/09/2018

04/10/2018

08/10/2018

13/10/2018

18/10/2018

23/10/2018

28/10/2018

31/10/2018

04/11/2018

08/11/2018

13/11/2018

18/11/2018

23/11/2018

28/11/2018

31/11/2018

04/12/2018

08/12/2018

13/12/2018

18/12/2018

23/12/2018

28/12/2018

31/12/2018

03/01/2019

07/01/2019

12/01/2019

17/01/2019

22/01/2019

27/01/2019

31/01/2019

04/02/2019

08/02/2019

13/02/2019

18/02/2019

23/02/2019

28/02/2019

03/03/2019

08/03/2019

13/03/2019

18/03/2019

23/03/2019

28/03/2019

31/03/2019

04/04/2019

08/04/2019

13/04/2019

18/04/2019

23/04/2019

28/04/2019

31/04/2019

04/05/2019

08/05/2019

13/05/2019

18/05/2019

23/05/2019

28/05/2019

31/05/2019

04/06/2019

Expectativas de Mercado 2018

Mediana das Expectativas de Mercado
IPCA de 2018
% a.a.

Mediana das Expectativas de Mercado
PIB e Superávit Primário de 2018
% do PIB

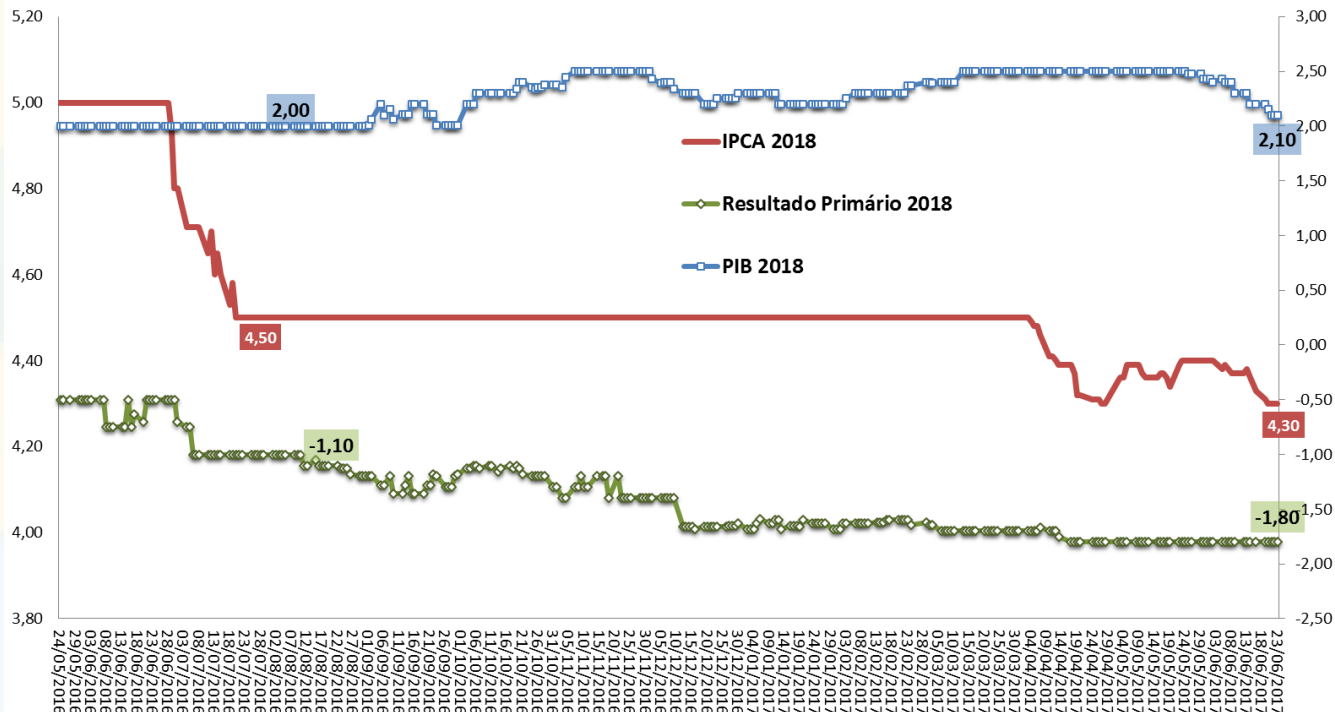

Fonte: BCB - Focus.

PIB: Expectativas de Mercado

Mediana do PIB (var.real %) Esperado pelo Mercado

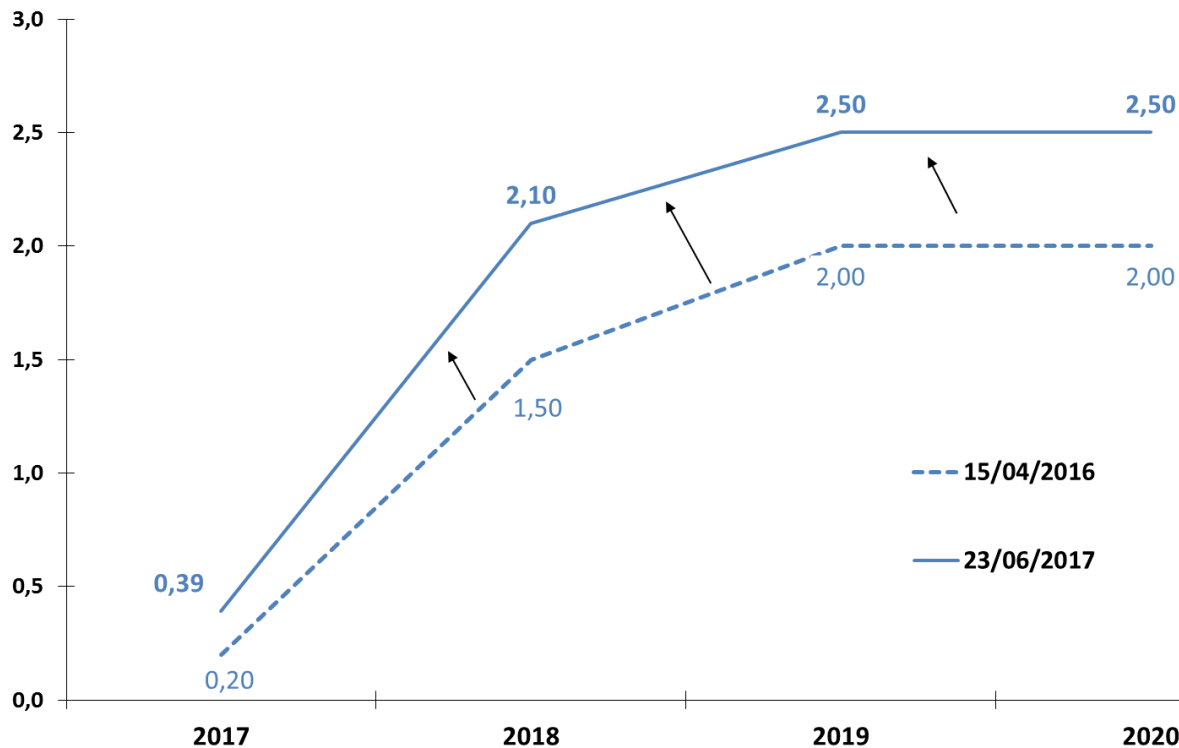

Fonte: BCB - Focus.

Resultado Primário: Expectativas de Mercado

Mediana do Resultado Primário (% PIB) Esperado pelo Mercado

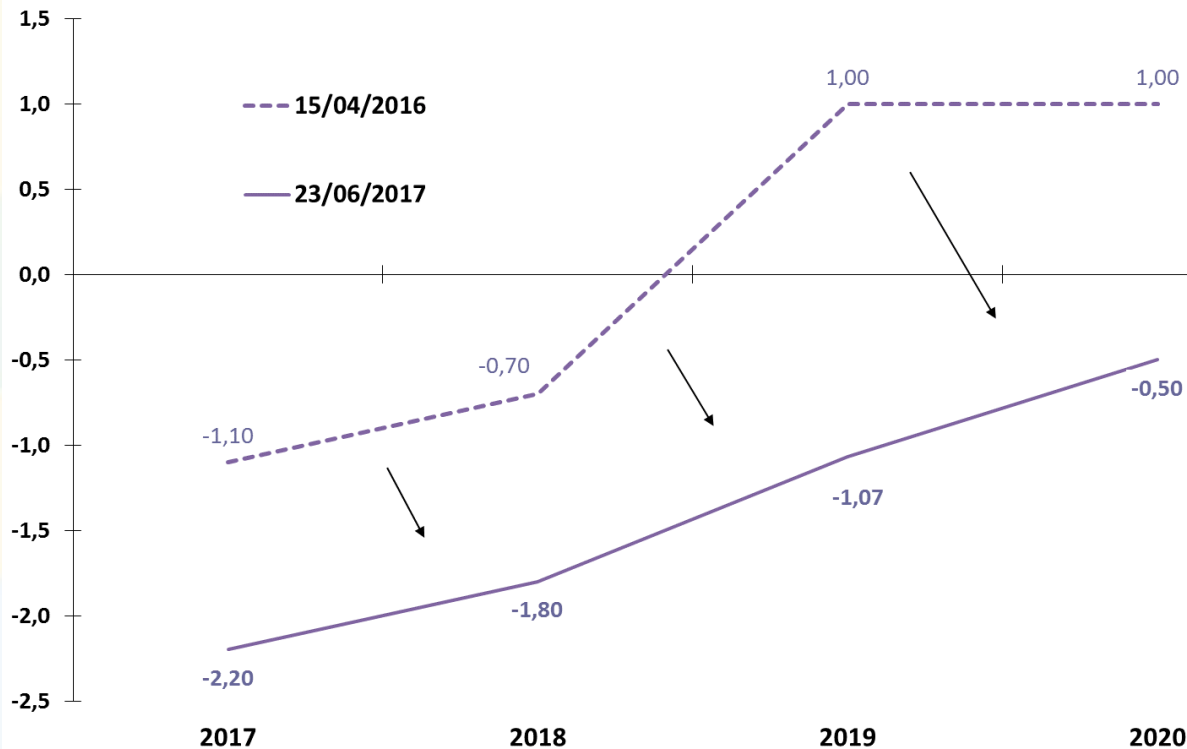

Fonte: BCB - Focus.

IPCA: Expectativas de Mercado

Mediana do IPCA (% aa) Esperado pelo Mercado

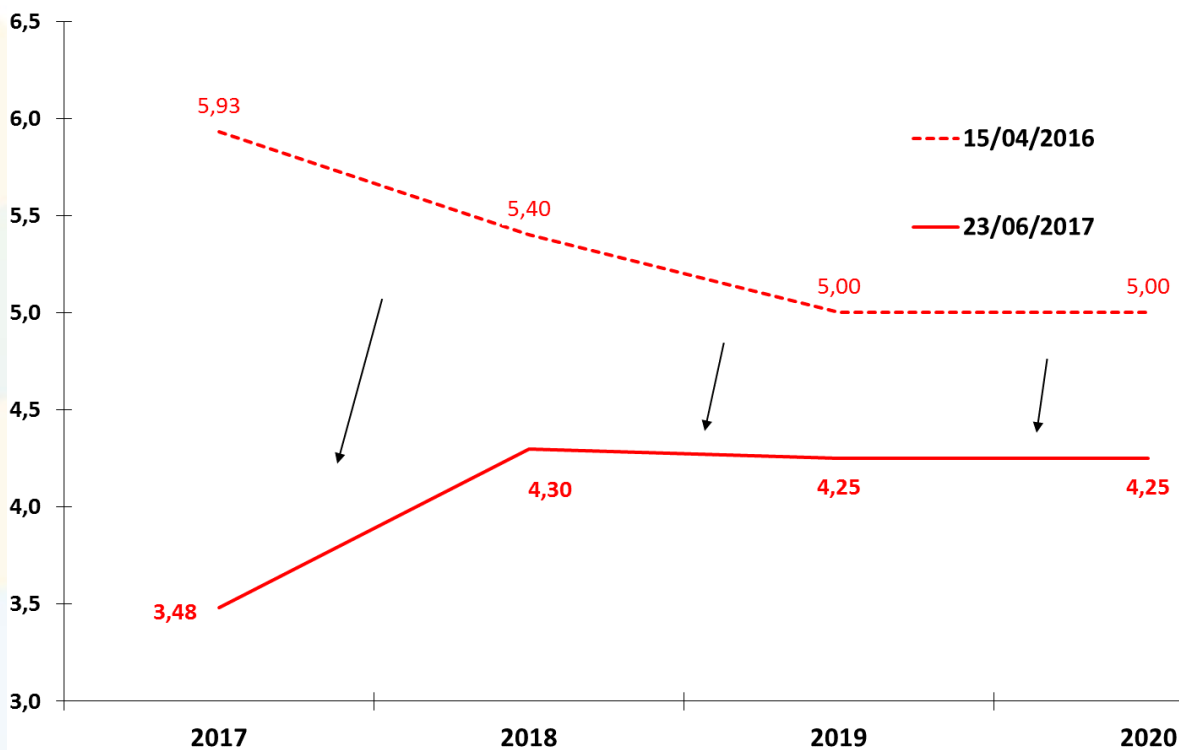

Fonte: BCB - Focus.

Taxa Selic: Expectativas de Mercado

Mediana da Meta Selic (% aa) Esperado pelo Mercado para o Fim do Ano de Referência

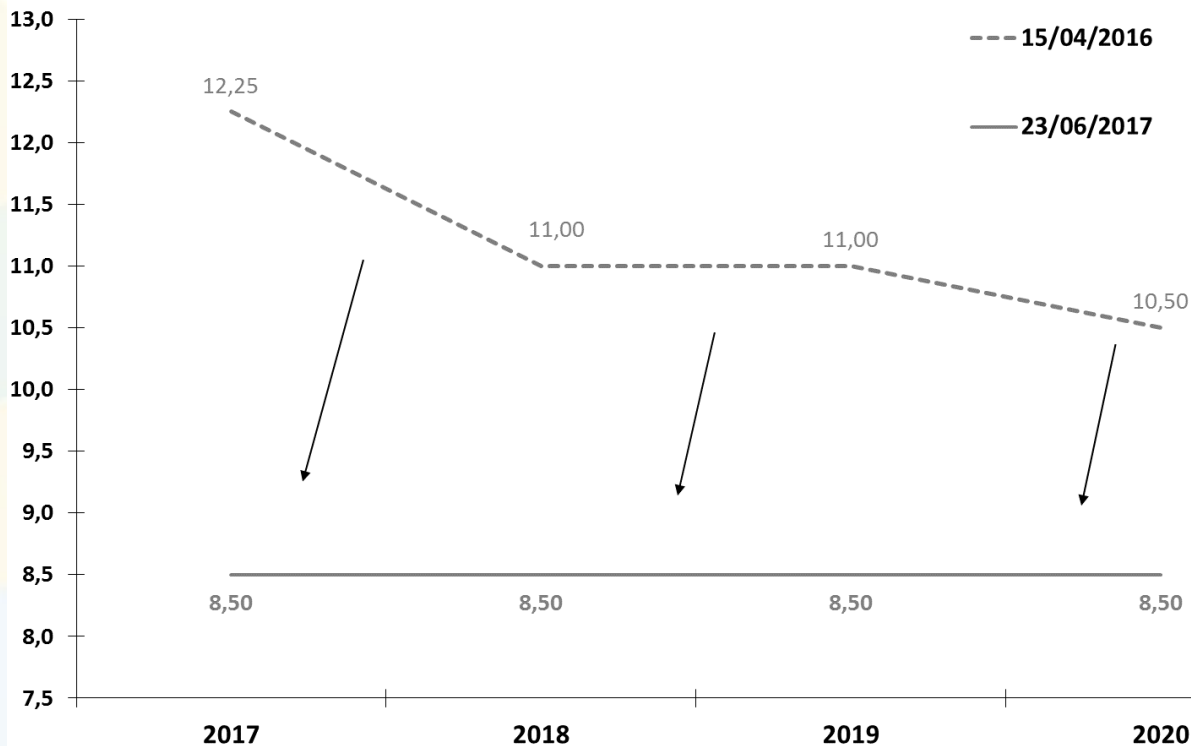

Fonte: BCB - Focus.

Câmbio Nominal: Expectativas de Mercado

Mediana do Câmbio Nominal (R\$/US\$) Esperado pelo Mercado para o Fim do Ano de Referência

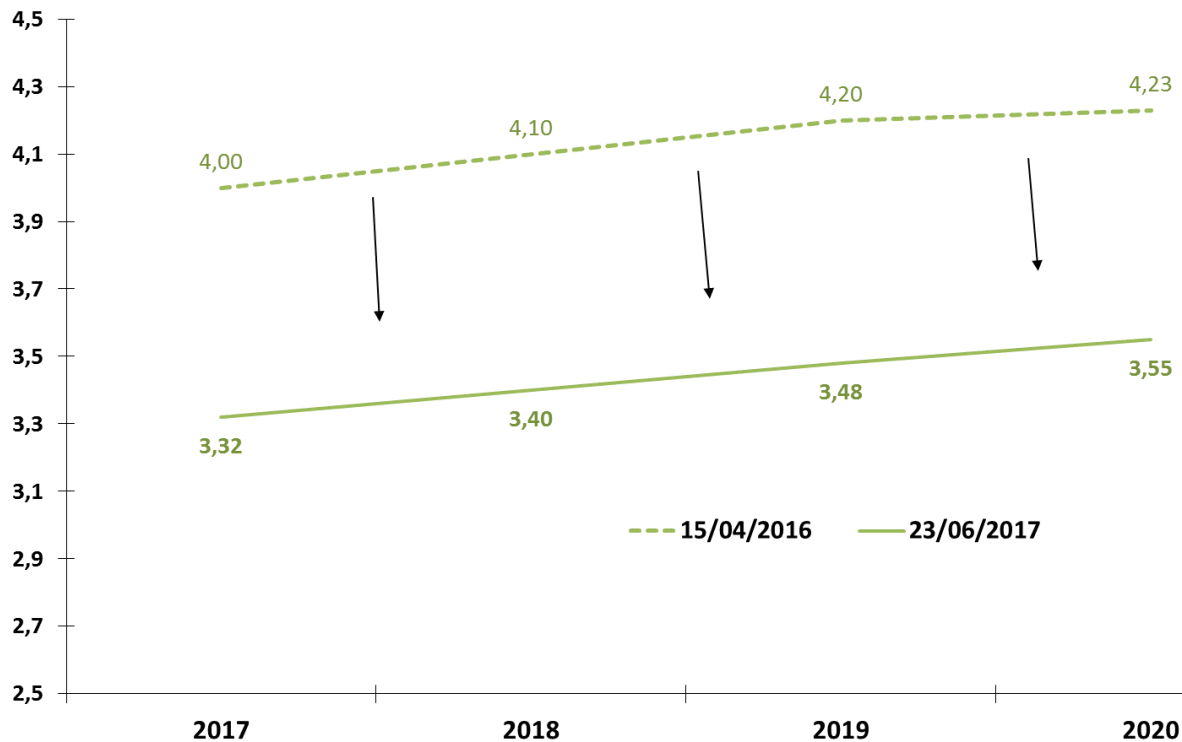

Fonte: BCB - Focus.



ATIVIDADE ECONÔMICA

PIB e Atividade Econômica Trimestral

										BCB/Focus: 23/06/2017			
Produto Interno Bruto - PIB (IBGE)	I trim. 2017									carry-over 2017	2017	2018	2019
	2016	var. IV trim/16 - IV trim/15	var. I trim/17 - I trim/16	var. IV trim/16 - III trim/16 (com ajuste sazonal)	var. I trim/17 - IV trim/16 (com ajuste sazonal)	var. acumul. do ano	IV trim/16 var.acumul. 4 trimes-tres	I trim/17 var.acumul. 4 trimes-tres					
Agropecuária	-6,6%	-5,0%	15,2%	-0,2%	13,4%	15,2%	-6,6%	0,3%	13,6%	8,26%	2,25%	3,00%	
Indústria	-3,8%	-2,5%	-1,1%	-0,9%	0,9%	-1,1%	-3,8%	-2,4%	-0,4%	0,38%	2,50%	2,50%	
Serviços	-2,7%	-2,4%	-1,7%	-0,7%	0,0%	-1,7%	-2,7%	-2,3%	-0,9%	-0,35%	2,00%	2,30%	
PIB (a preços de mercado)	-3,6%	-2,5%	-0,4%	-0,5%	1,0%	-0,4%	-3,6%	-2,3%	0,3%	0,39%	2,10%	2,50%	
Consumo das Famílias	-4,2%	-2,9%	-1,9%	-0,5%	-0,1%	-1,9%	-4,2%	-3,3%	-0,9%				
Consumo da Administração Pública	-0,6%	-0,1%	-1,3%	0,0%	-0,6%	-1,3%	-0,6%	-0,7%	-0,9%				
Investimento	-10,2%	-5,4%	-3,7%	-1,6%	-1,6%	-3,7%	-10,2%	-6,7%	-3,9%				
Exportações de Bens e Serviços	1,9%	-7,6%	1,9%	-1,0%	4,8%	1,9%	1,9%	-0,4%	2,5%				
Importações de Bens e Serviços (-)	-10,3%	-1,1%	9,8%	3,5%	1,8%	9,8%	-10,3%	-2,7%	4,4%				
Indicadores de Atividade Econômica (BCB e IBGE)	I trim. 2017									carry-over 2017			
	2016	var. IV trim/16 - IV trim/15	var. I trim/17 - I trim/16	var. IV trim/16 - III trim/16 (com ajuste sazonal)	var. I trim/17 - IV trim/16 (com ajuste sazonal)	var. acumul. do ano	IV trim/16 var.acumul. 4 trimes-tres	I trim/17 var.acumul. 4 trimes-tres					
IBC-Br:	-4,2%	-3,0%	0,3%	-0,2%	1,1%	0,3%	-4,2%	-2,6%	0,7%				
LSPA: Previsão da Safra Agrícola	-12,4%	-12,4%	-6,7%	-1,2%	6,8%	-6,7%	-12,4%	-6,7%	1,0%				
PIM: Produção Física Industrial	-4,9%	4,1%	13,1%	-1,3%	-0,1%	13,1%	-4,9%	0,8%	-1,0%				
PMC: Volume de Vendas do Comércio Varejista Ampliado*	-10,9%	-15,8%	-1,0%	-0,6%	0,1%	-1,0%	-10,9%	-9,0%	-2,0%				
PMS: Volume de Serviços*	-5,2%	-6,8%	0,7%	-1,3%	-0,9%	0,7%	-5,2%	-3,9%	-2,4%				

Observação:

LSPA: Levantamento Sistemático da Produção Agrícola (IBGE)

PIM: Pesquisa Industrial Mensal (IBGE)

PMC: Pesquisa Mensal de Comércio (IBGE)

PMS: Pesquisa Mensal de Serviços (IBGE)

Evolução Trimestral do PIB

Varição acum. 4 trimestres (%)

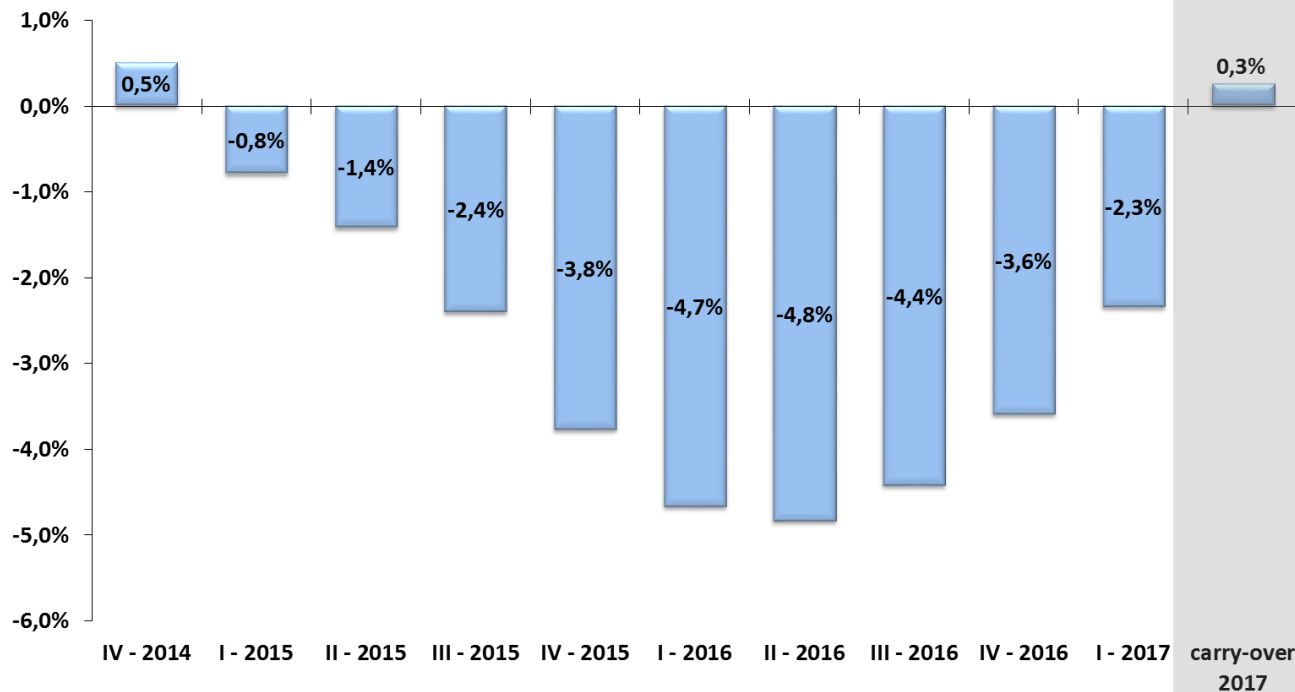

Fonte: IBGE/MP, Contas Nacionais Trimestrais.

Evolução Trimestral dos Componentes da Oferta do PIB

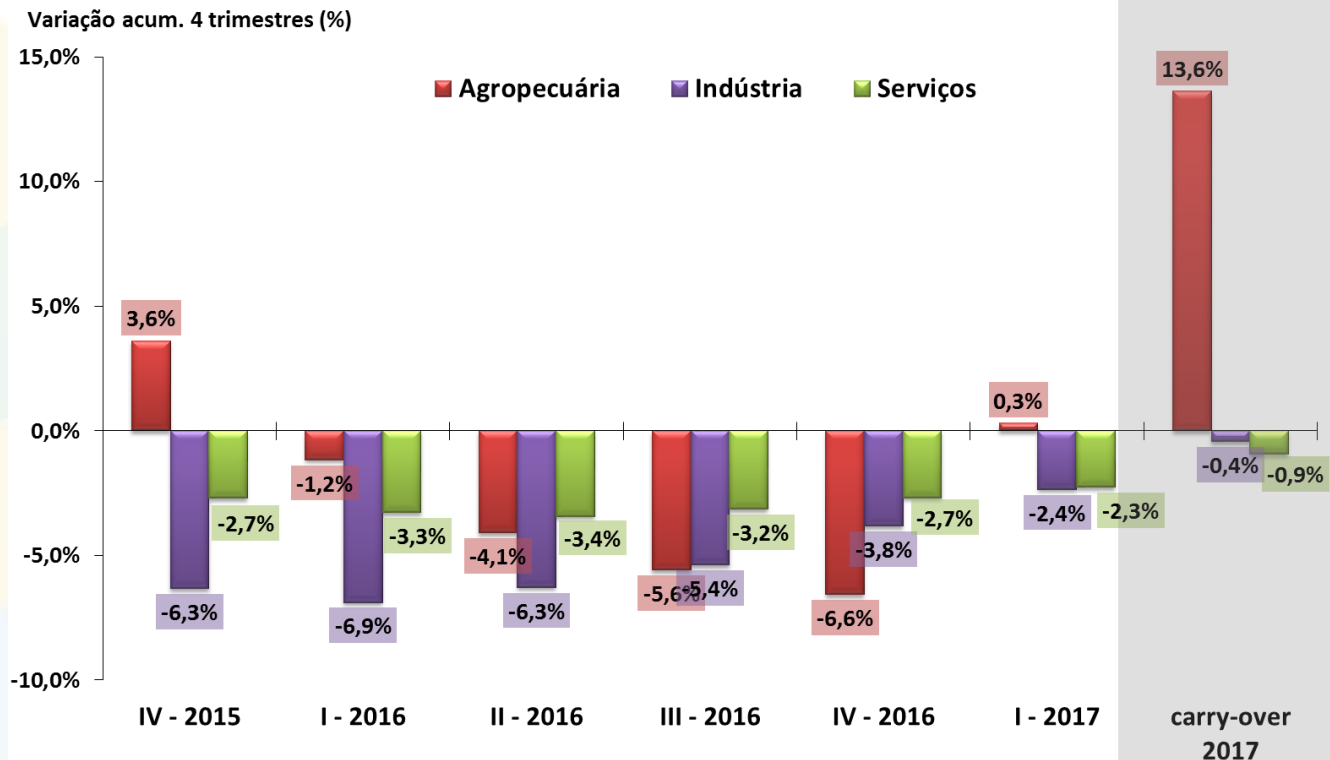

Fonte: IBGE/MP, Contas Nacionais Trimestrais.

Evolução Trimestral dos Componentes da Demanda do PIB

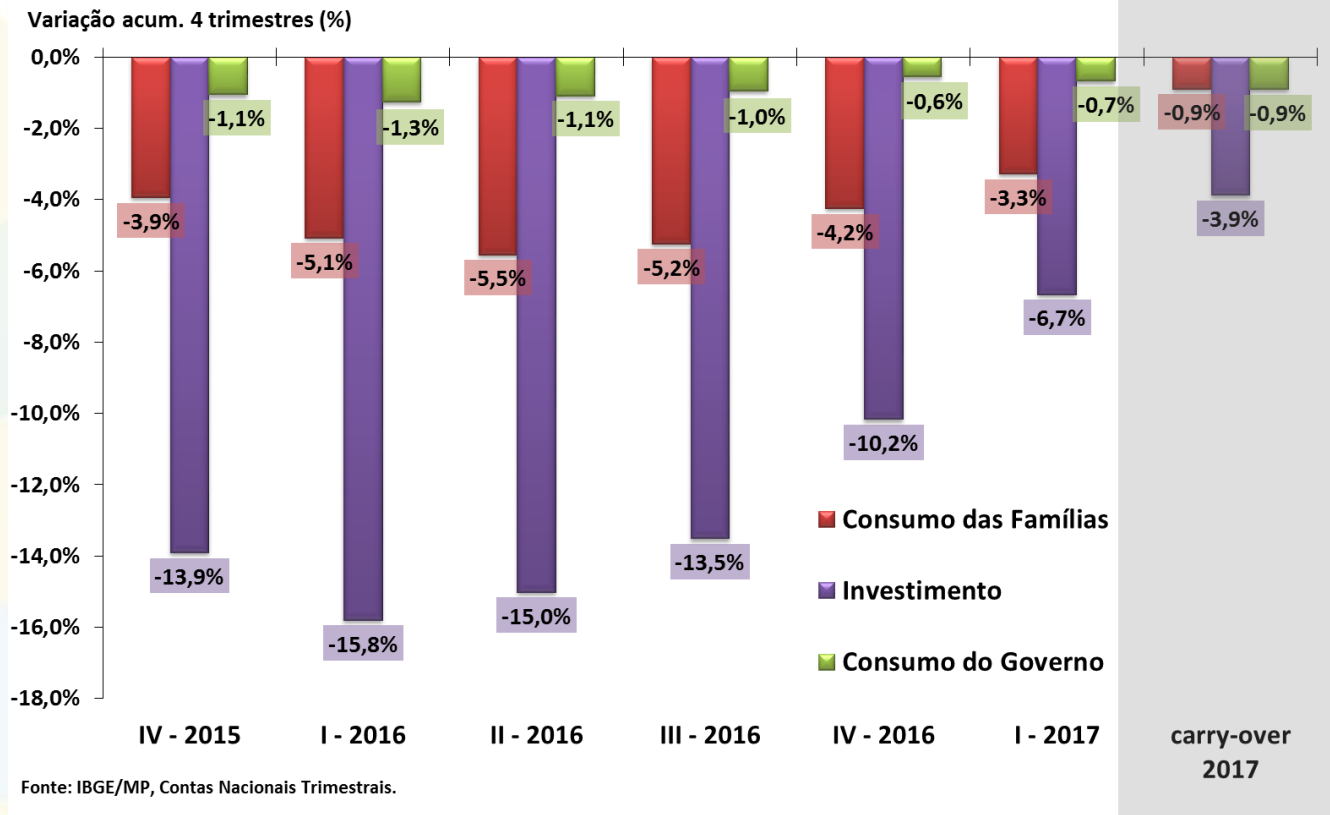

PIB trimestral e componentes pelo lado da oferta

Série encadeada do índice de volume trimestral com ajuste sazonal
2007 = 100

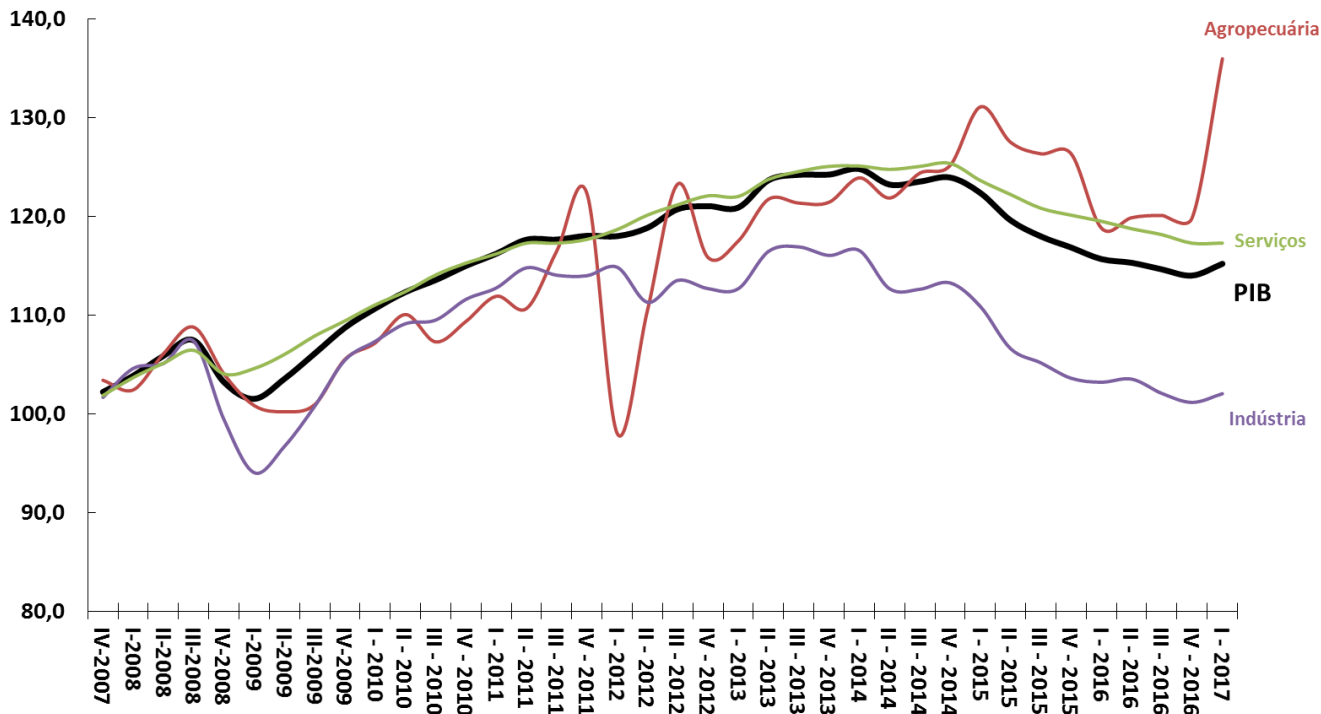

Fonte: IBGE/MP, Contas Nacionais Trimestrais.

PIB trimestral e componentes pelo lado da demanda

Série encadeada do índice de volume trimestral com ajuste sazonal

2007 = 100

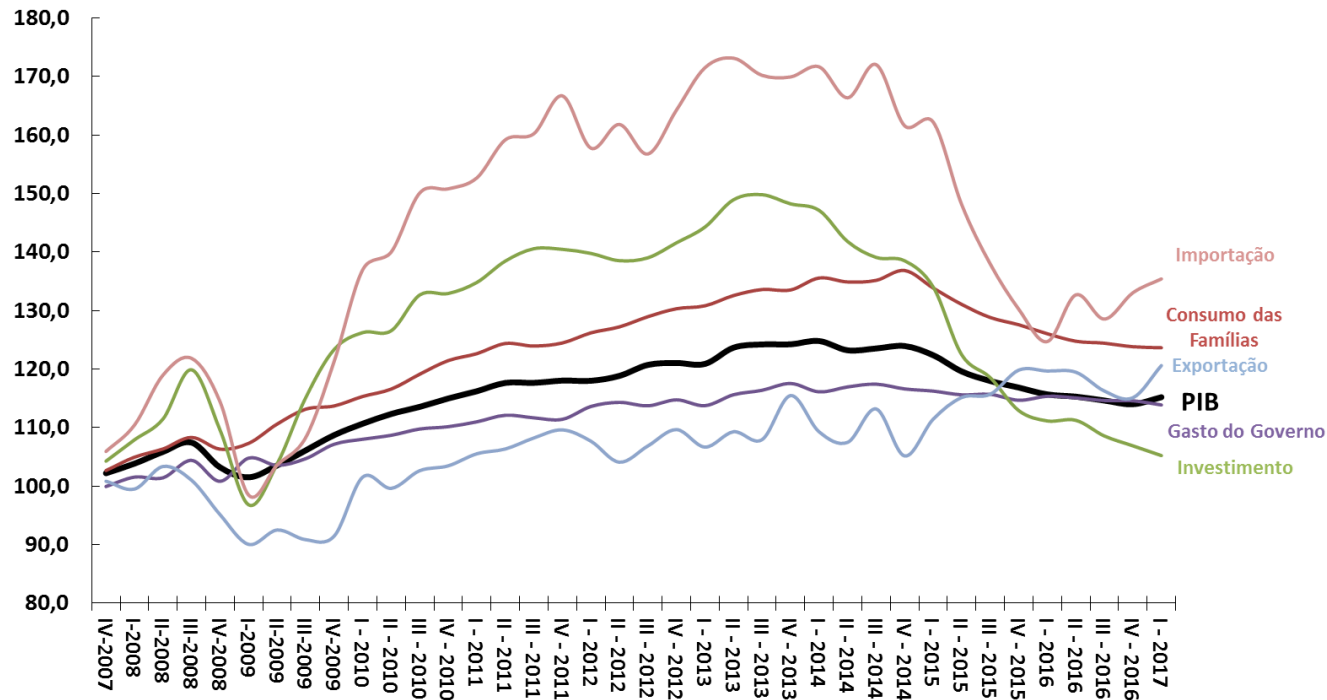

Fonte: IBGE/MP, Contas Nacionais Trimestrais.

PIB anual e componentes pelo lado da oferta

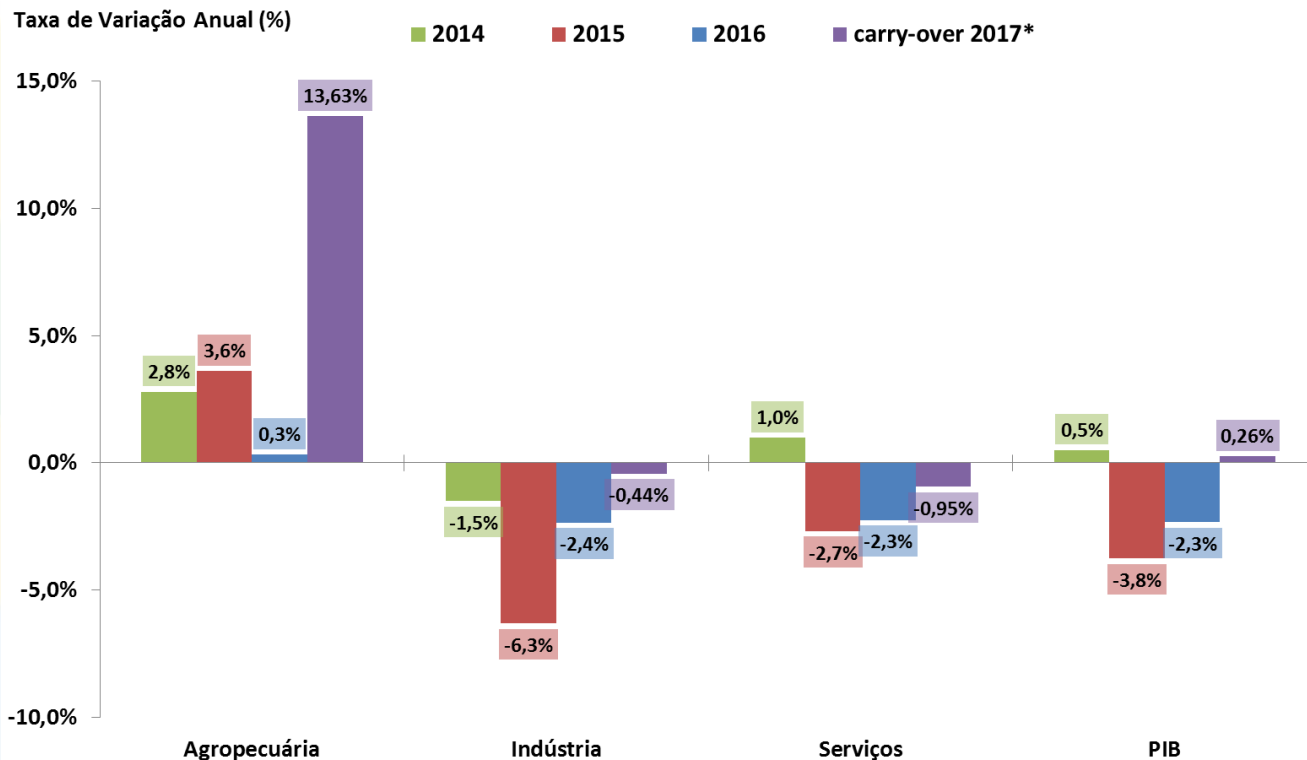

Fonte: IBGE/MP, Contas Nacionais Trimestrais. Nota: * Carry-over 2017 = 1º trim/2017 dessazonalizado ante 2016.

PIB anual e componentes pelo lado da demanda

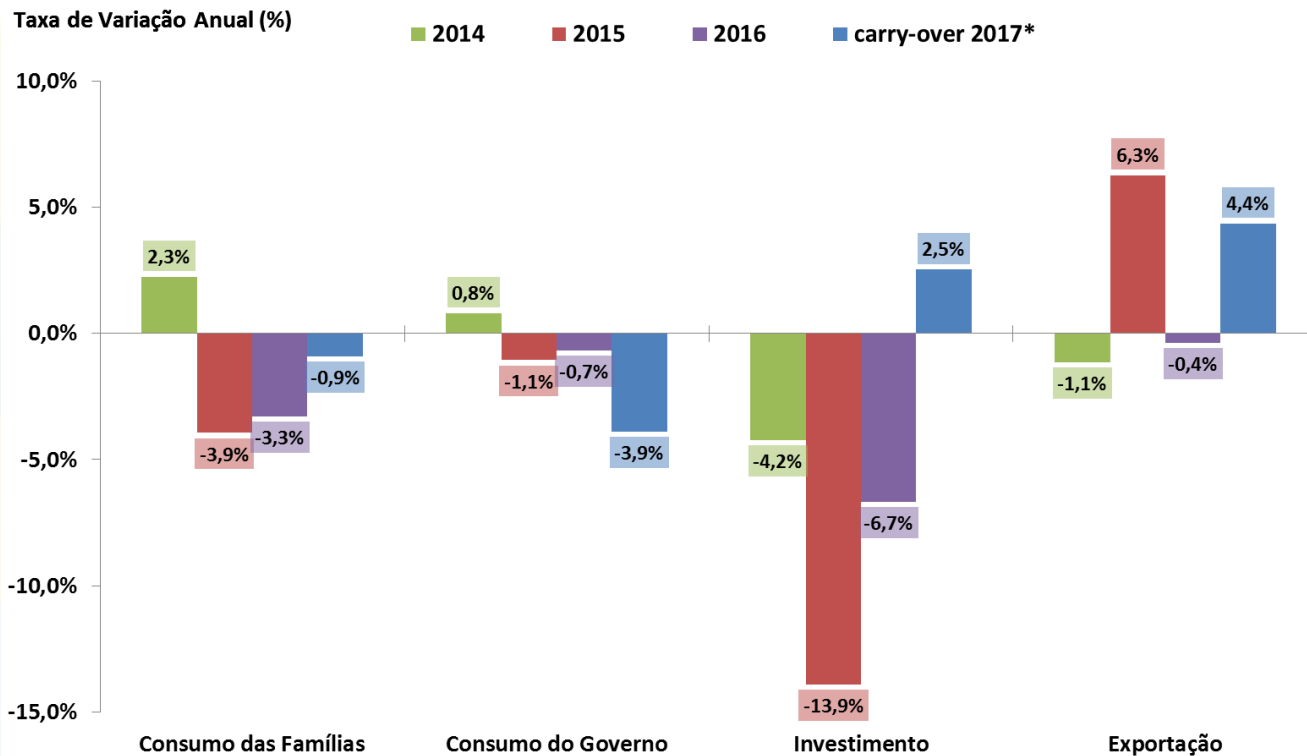

Fonte: IBGE/MP, Contas Nacionais Trimestrais. Nota: * Carry-over 2017 = 1º trim/2017 dessazonalizado ante 2016.

PIB Agropecuário e Principais Culturas

PIB Agropecuário
Var.% anual

10,0%

8,0%

6,0%

4,0%

2,0%

0,0%

-2,0%

-4,0%

-6,0%

Principais Culturas Agrícolas e seus pesos
1997=100

500

450

400

350

300

250

200

150

100

50

0

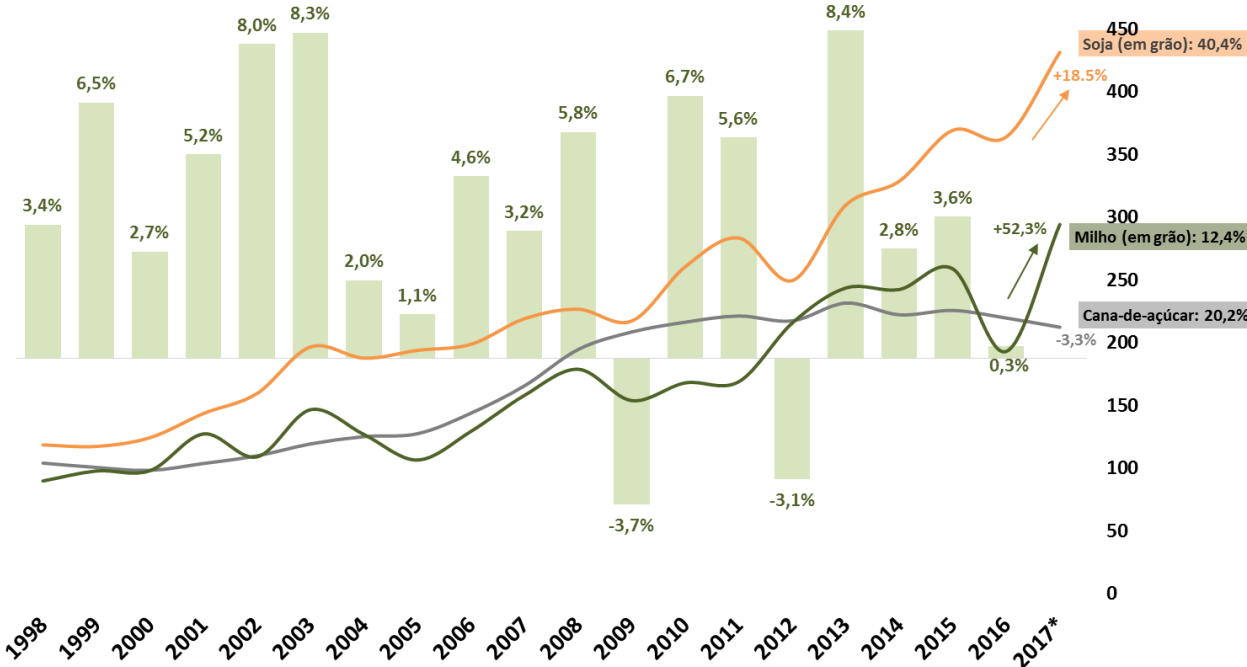

Fonte: IBGE/MP. *LSPA - previsão da safra de grãos de maio de 2017.

Valor adicionado da indústria e subsetores

PIB pelo lado da oferta - Indústria e Subsetores
Com Ajuste Sazonal (Média 1995=100)

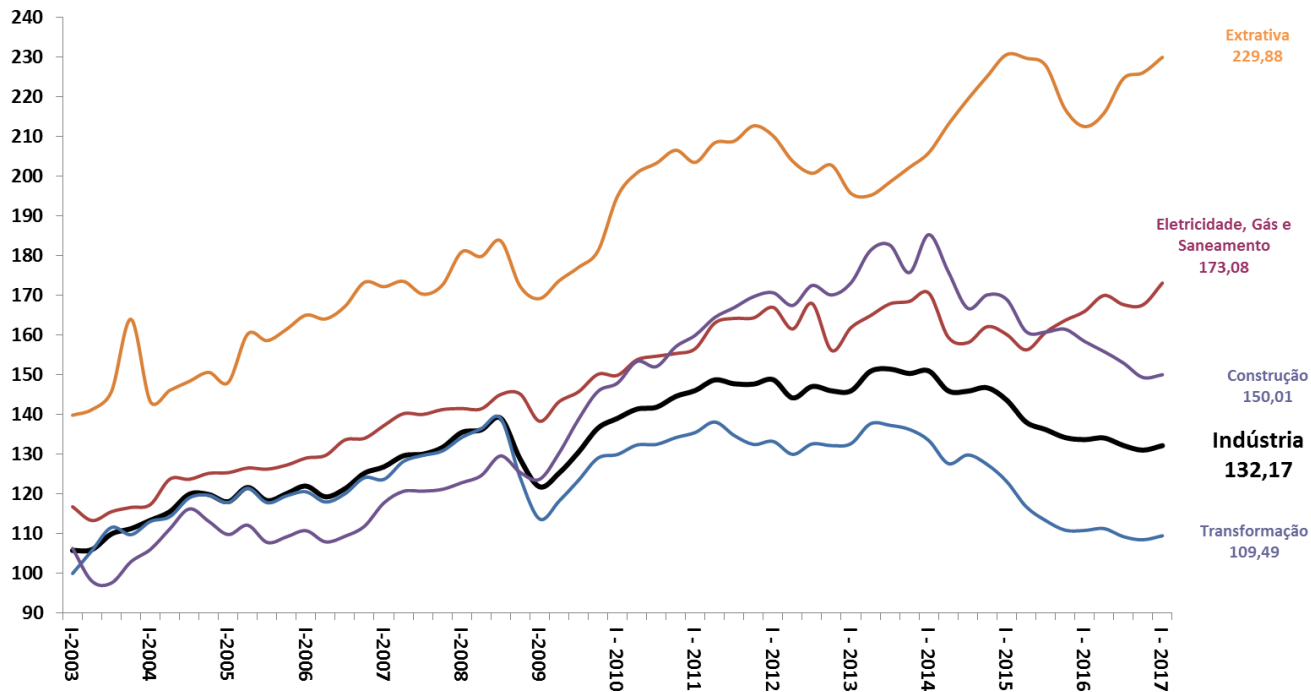

Fonte: IBGE/MP, Contas Nacionais Trimestrais.

Valor adicionado de serviços e subsetores

PIB pelo lado da oferta - Serviços e Subsetores
Com Ajuste Sazonal (Média 1995=100)

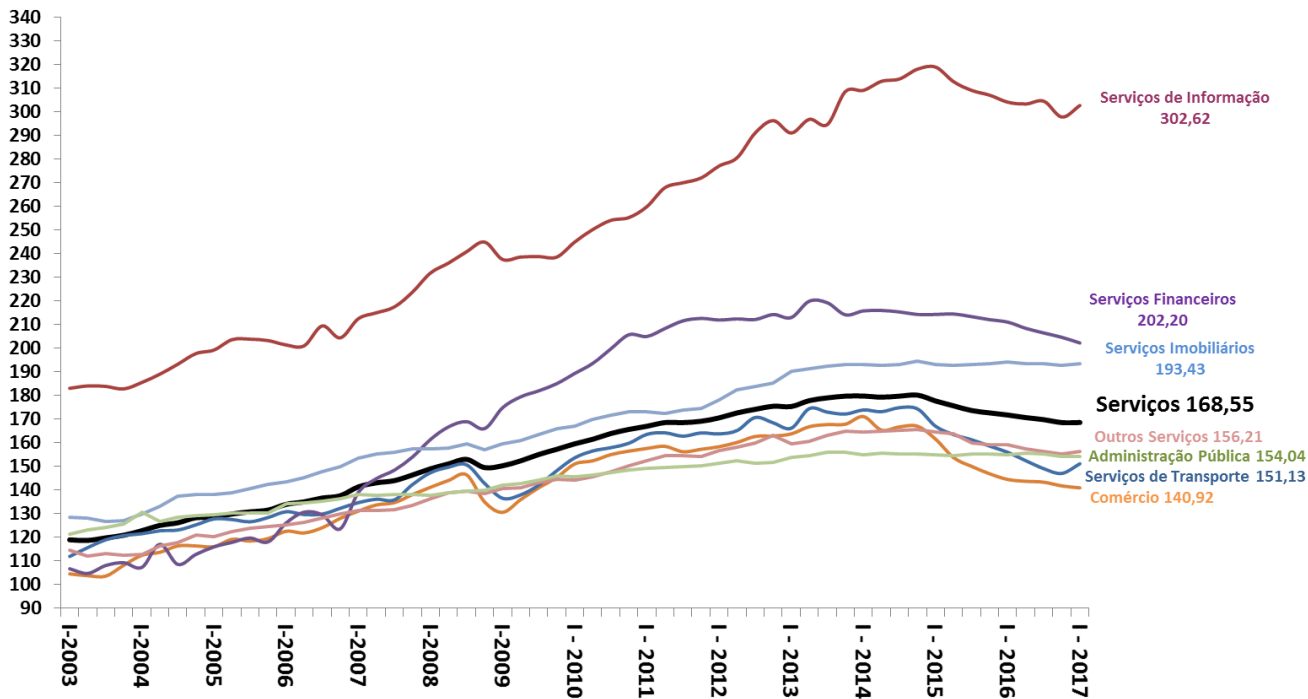

Fonte: IBGE/MP, Contas Nacionais Trimestrais.

Produção x Absorção Doméstica

Série encadeada do índice de volume trimestral com ajuste sazonal
2007 = 100

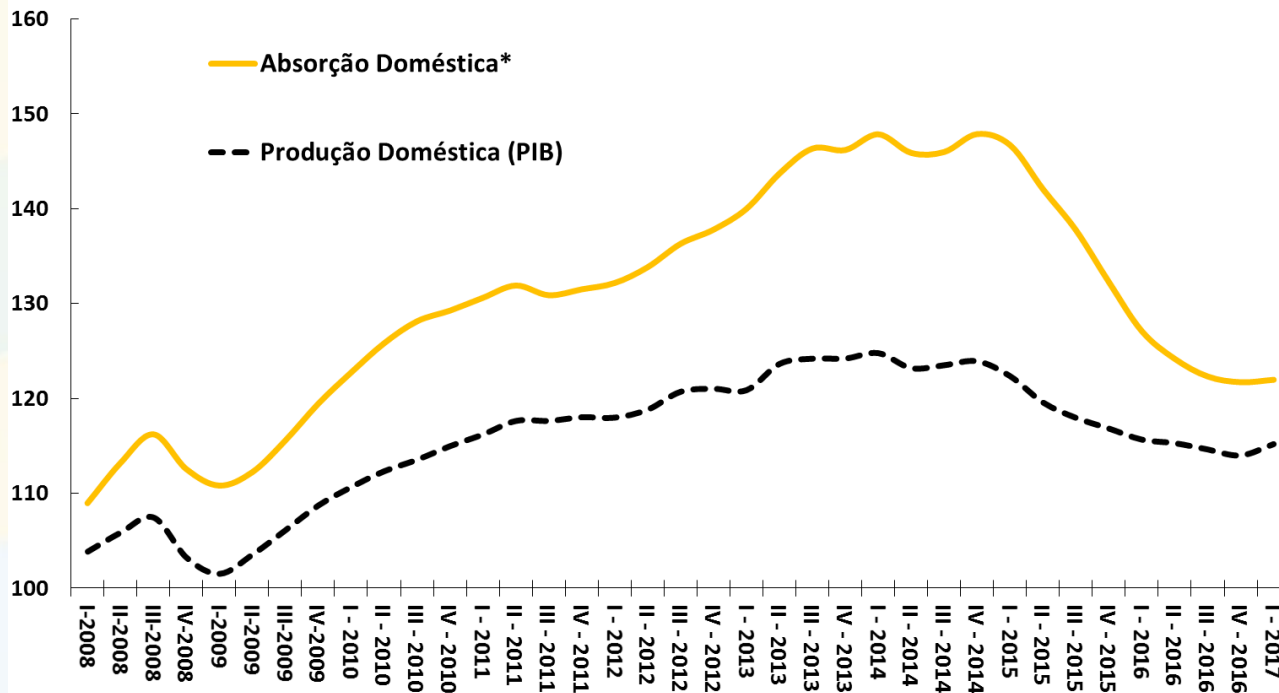

Fonte: IBGE/MP, Contas Nacionais Trimestrais. * Absorção Doméstica = PIB - Exportações de Bens e Serviços + Importações de Bens e Serviços.

Contas econômicas trimestrais do PIB

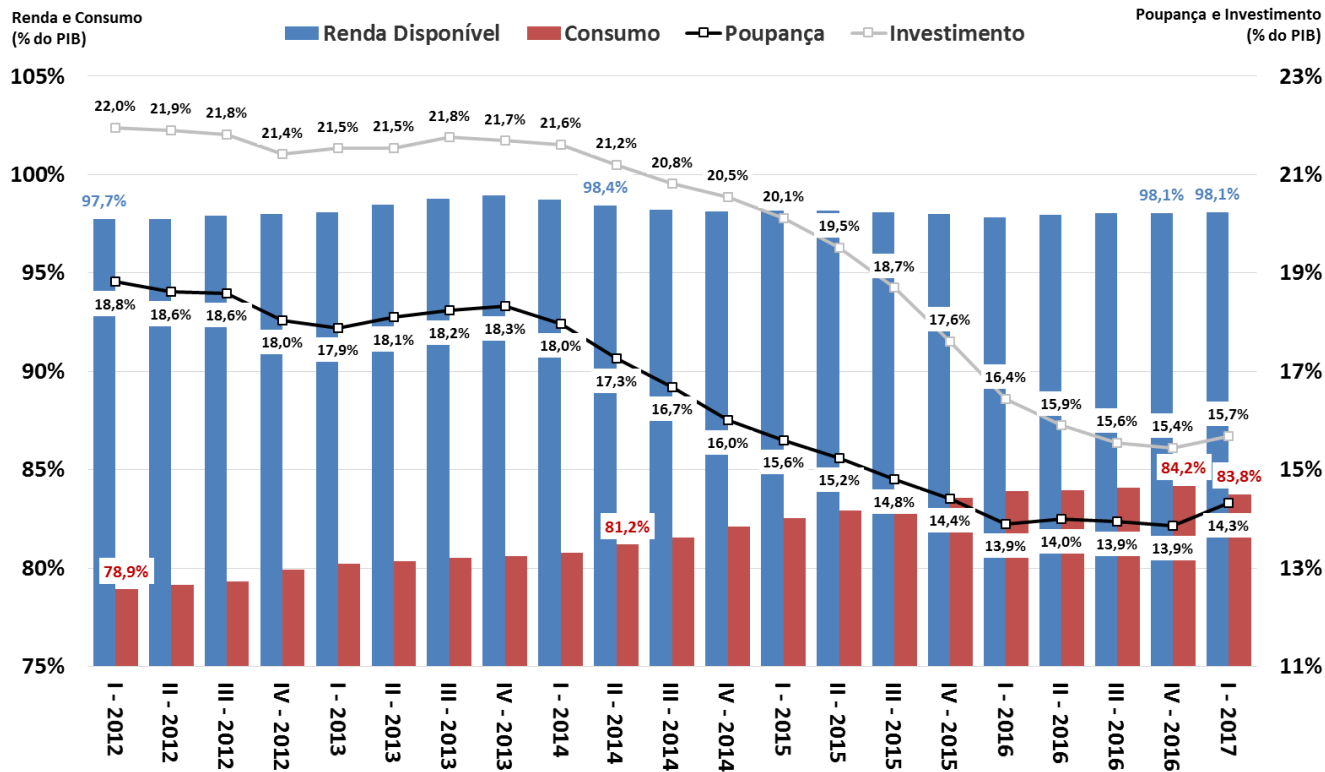

Fonte: IBGE/MP.

Investimento: formação bruta de capital fixo e estoques

Varição de Estoques (% do PIB)
acumulado 4 trimestres

FBCF e Investimento (% do PIB)
acumulado 4 trimestres

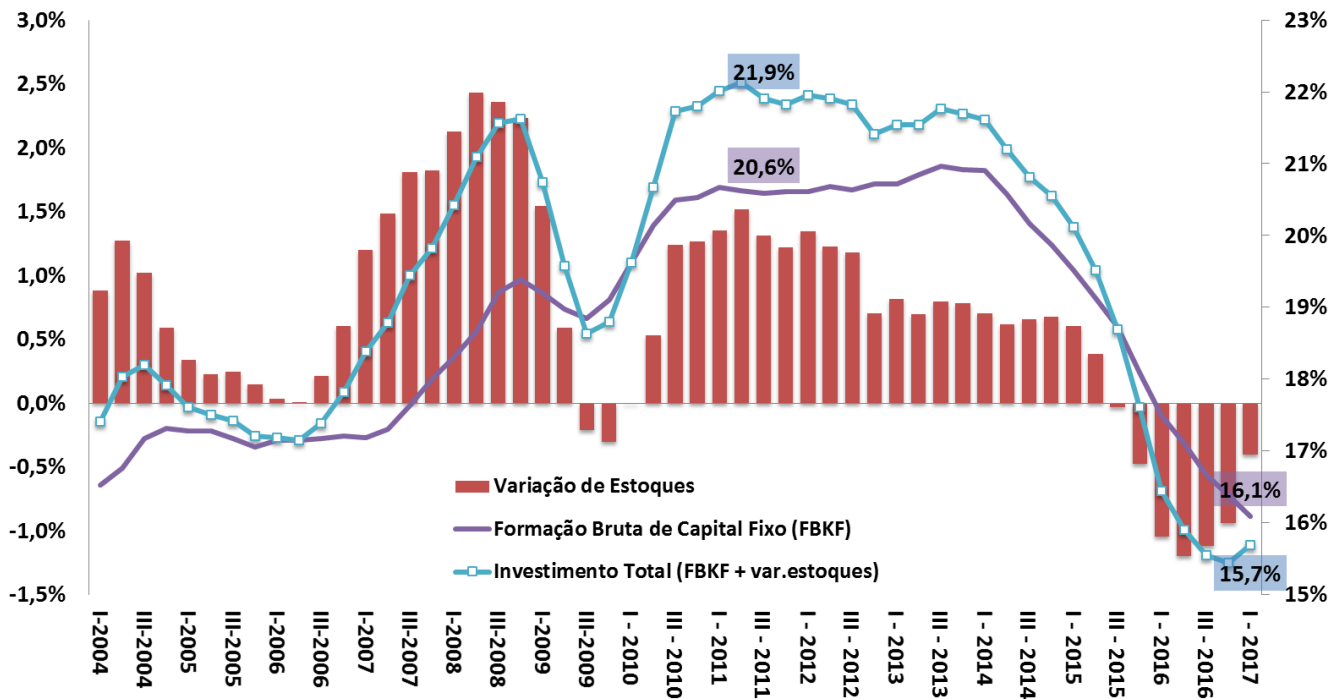

Fonte: IBGE/MP, Contas Nacionais Trimestrais.

Evolução trimestral do IBC-Br e do PIB

Taxa de Variação Trimestral (%) com Ajuste Sazonal

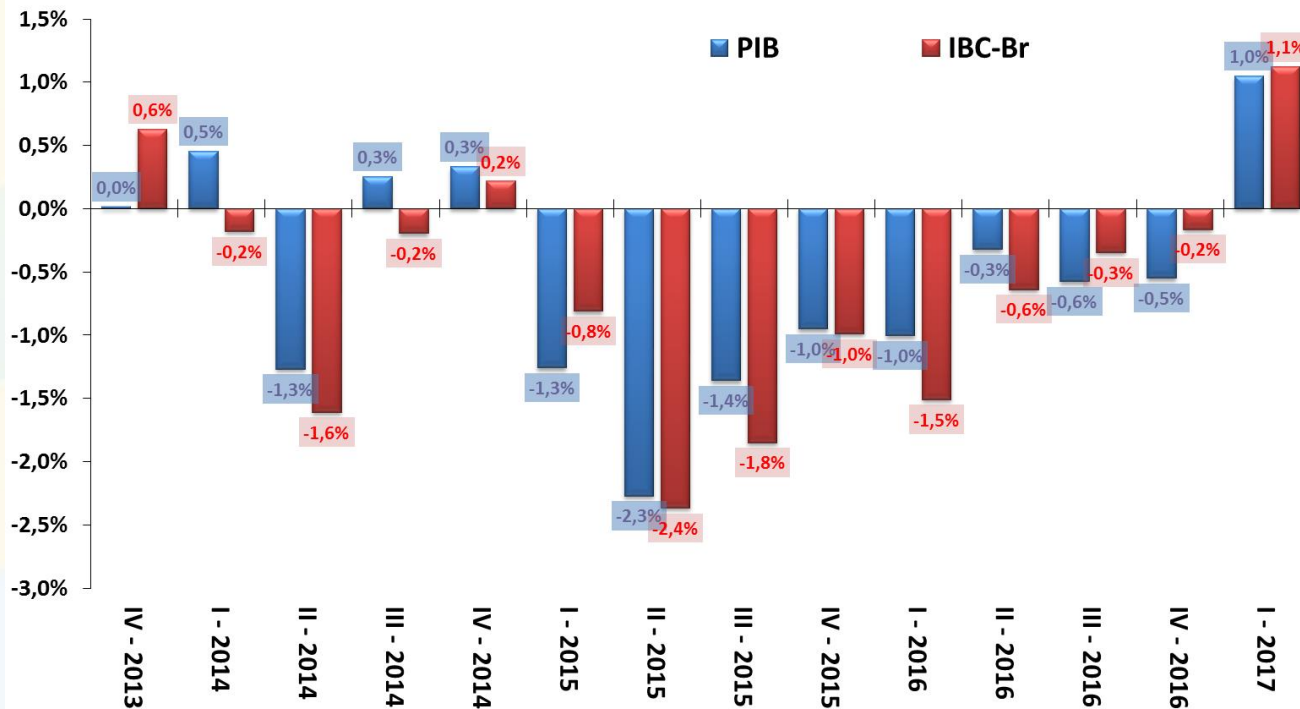

Fonte: IBGE/MP e BCB.

Atividade Econômica Mensal

Índice de Atividade Econômica (BCB)	abril-17												
	2015	2016	var.mar/17 - mar/16	var.abr/17 - abr/16	var.mar/17 - fev/17 (com ajuste sazonal)	var.abr/17 - mar/17 (com ajuste sazonal)	var. acumul. do ano	mar/17 var.acumul. meses	12	abr/17 var.acumul. meses	12	carry-over 2017	
Índice de Atividade Econômica (IBC-Br)	-4,2%	-4,6%	0,8%	-1,7%	-0,4%	0,3%	-0,4%	-3,0%		-2,7%		0,8%	
Levantamento Sistemático da Produção Agrícola (IBGE)	maio-17	2015	2016	var.abr/17 - abr/16	var.mai/17 - mai/16	var.abr/17 - mar/17 (com ajuste sazonal)	var.mai/17 - abr/17 (com ajuste sazonal)	var. acumul. do ano	abr/17 var.acumul. meses	12	var.acumul. meses	12	carry-over 2017
Previsão da Safra Agrícola	7,6%	-11,8%	13,5%	21,8%	1,2%	2,4%	29,2%	13,5%		21,8%		20,6%	
Produção Física Mensal (IBGE)	abril-17	2015	2016	var.mar/17 - mar/16	var.abr/17 - abr/16	var.mar/17 - fev/17 (com ajuste sazonal)	var.abr/17 - mar/17 (com ajuste sazonal)	var. acumul. do ano	mar/17 var.acumul. meses	12	abr/17 var.acumul. meses	12	carry-over 2017
Indústria Geral	-8,2%	-6,6%	1,3%	-4,5%	-1,3%	0,6%	-0,6%	-3,8%		-3,6%		0,3%	
Indústria Extrativa Mineral (peso 11,2%)	3,9%	-9,5%	7,1%	4,4%	-0,3%	-1,3%	7,2%	-4,3%		-2,7%		3,3%	
Indústria de Transformação (peso 88,8%)	-9,8%	-6,2%	0,6%	-5,7%	0,4%	-1,2%	-1,8%	-3,7%		-3,7%		-0,6%	
Produtos Alimentícios (peso 13,9%)	-1,8%	0,9%	-1,9%	-16,4%	-2,5%	1,4%	-6,2%	0,7%		-1,6%		-3,1%	
Coque, derivados de petróleo e biocombustíveis (peso 10,3%)	-5,9%	-8,5%	-7,1%	-7,7%	1,9%	-3,4%	-9,1%	-10,4%		-10,9%		-2,7%	
Veículos automotores, reboques e carrocerias (peso 10,1%)	-25,9%	-12,2%	11,2%	1,2%	6,7%	-6,9%	8,2%	-1,9%		0,2%		6,0%	
Bens de Capital	-25,3%	-10,9%	4,8%	-5,5%	5,9%	-2,2%	1,9%	-2,2%		-1,2%		-0,5%	
Bens Intermediários	-5,2%	-6,4%	0,7%	-3,1%	0,2%	-2,5%	-1,0%	-4,1%		-3,8%		0,6%	
Bens de Consumo Duráveis	-18,5%	-14,6%	10,1%	0,6%	7,5%	-7,2%	8,7%	-5,2%		-3,0%		5,0%	
Bens de Consumo Semi e Não Duráveis	-6,7%	-3,8%	-0,4%	-9,8%	-1,4%	-1,8%	-3,0%	-3,0%		-3,9%		-1,2%	
Insumos Típicos da Construção Civil	-12,5%	-12,0%	-3,1%	-12,3%	16,2%	-12,9%	-7,1%	-9,2%		-9,1%		-2,3%	
Volume de Vendas (IBGE)	abril-17	2015	2016	var.mar/17 - mar/16	var.abr/17 - abr/16	var.mar/17 - fev/17 (com ajuste sazonal)	var.abr/17 - mar/17 (com ajuste sazonal)	var. acumul. do ano	mar/17 var.acumul. meses	12	abr/17 var.acumul. meses	12	carry-over 2017
Comércio Varejista	-4,3%	-6,3%	-3,2%	2,0%	-1,2%	1,0%	-1,5%	-5,2%		-4,6%		1,7%	
Comércio Varejista Ampliado	-8,6%	-8,7%	-1,9%	-0,4%	-0,8%	1,5%	-1,7%	-7,0%		-6,3%		2,3%	
Veículos Motos, Partes e Peças	-17,8%	-14,0%	-5,0%	-12,0%	0,6%	-0,3%	-8,7%	-12,7%		-12,6%		-2,8%	
Material de Construção	-8,4%	-10,7%	9,6%	-1,3%	2,7%	-1,9%	2,9%	-6,2%		-5,2%		3,6%	
Combustíveis e Lubrificantes	-6,2%	-9,2%	-2,3%	-4,2%	1,2%	-0,8%	-5,2%	-8,3%		-7,8%		-1,8%	
Hiper., Superm., prod. alimentícios, bebidas e fumo	-2,5%	-3,1%	-7,0%	3,5%	-4,3%	0,9%	-1,0%	-3,0%		-2,4%		-0,1%	
Têxteis, Vestuário e Calçados	-8,6%	-10,9%	11,6%	10,9%	-0,6%	3,5%	6,3%	-7,4%		-5,9%		12,9%	
Móveis e Eletrodomésticos	-14,1%	-12,6%	10,5%	-0,1%	6,5%	-2,8%	2,2%	-7,8%		-7,0%		6,0%	
Volume de Serviços (IBGE)	abril-17	2015	2016	var.mar/17 - mar/16	var.abr/17 - abr/16	var.mar/17 - fev/17 (com ajuste sazonal)	var.abr/17 - mar/17 (com ajuste sazonal)	var. acumul. do ano	mar/17 var.acumul. meses	12	abr/17 var.acumul. meses	12	carry-over 2017
Serviços	-3,6%	-5,0%	-5,2%	-5,6%	-2,6%	1,0%	-4,9%	-5,0%		-5,0%		-3,1%	
Serviços prestados às famílias	-5,3%	-4,4%	-3,2%	-3,4%	-2,6%	0,0%	-4,3%	-4,7%		-4,8%		-2,2%	
Serviços de informação e comunicação	0,0%	-3,2%	-2,0%	-2,3%	-0,9%	-0,2%	-1,0%	-2,3%		-2,2%		-0,8%	
Serviços profissionais, administrativos e complementares	-4,3%	-5,5%	-10,1%	-11,3%	-1,0%	0,0%	-9,9%	-6,1%		-6,6%		-9,2%	
Transportes, serviços auxiliares aos transportes e correio	-6,1%	-7,6%	-2,0%	-1,5%	-1,1%	1,0%	-2,8%	-7,2%		-6,8%		0,2%	
Outros serviços	-9,0%	-2,8%	-14,7%	-16,3%	-1,9%	-5,8%	-11,2%	-4,1%		-5,2%		-12,6%	

Desempenho Mensal da Atividade Econômica

IBC-Br, Safra Agrícola (MM12) e Produção Industrial
Com Ajuste Sazonal (Média 2013=100)

Vendas no Comércio e Volume de Serviços
Com Ajuste Sazonal (Média 2013=100)

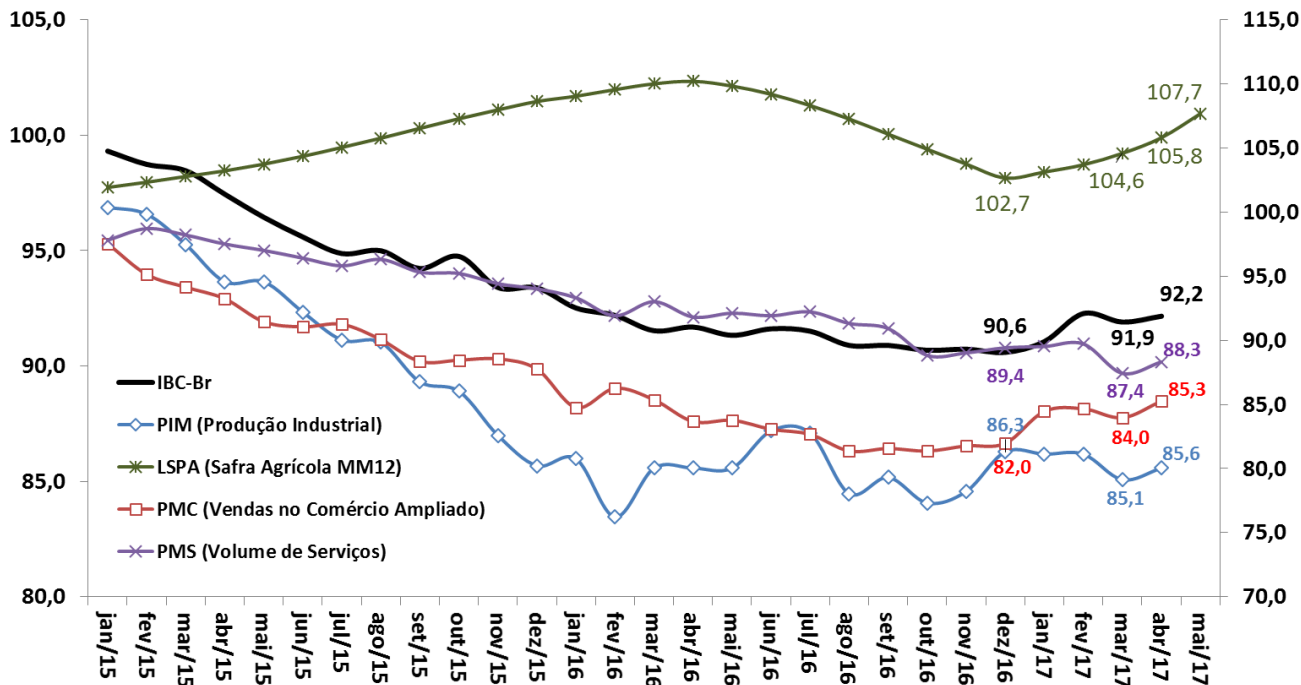

Fonte: BCB: Índice de Atividade Econômica do Banco Central - Brasil. IBGE/MP: Pesquisa Industrial Mensal (PIM), Pesquisa Mensal do Comércio (PMC), Pesquisa Mensal de Serviços (PMS) e Levantamento Sistemático da Produção Agrícola (LSPA)

Desempenho Mensal da Atividade Econômica

IBC-Br
Variação em 12 meses (%)

LSPA, PIM, PMC e PMS
Variação em 12 meses (%)

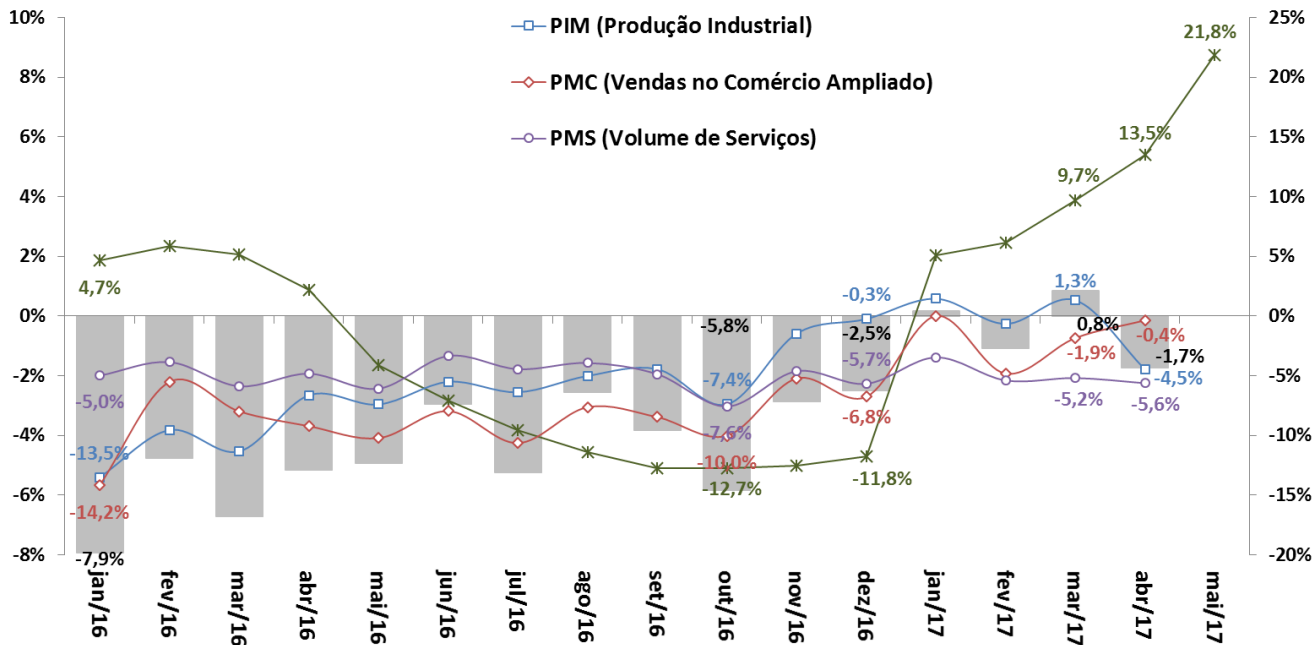

Fonte: BCB: Índice de Atividade Econômica do Banco Central – Brasil. IBGE/MP: Pesquisa Industrial Mensal (PIM), Pesquisa Mensal do Comércio (PMC) e Pesquisa Mensal de Serviços (PMS).

Indústria: Produção e NUCI

Produção Industrial
Com Ajuste Sazonal (Média 2012=100)

Nível de Utilização da Capacidade Instalada na Indústria
Com Ajuste Sazonal

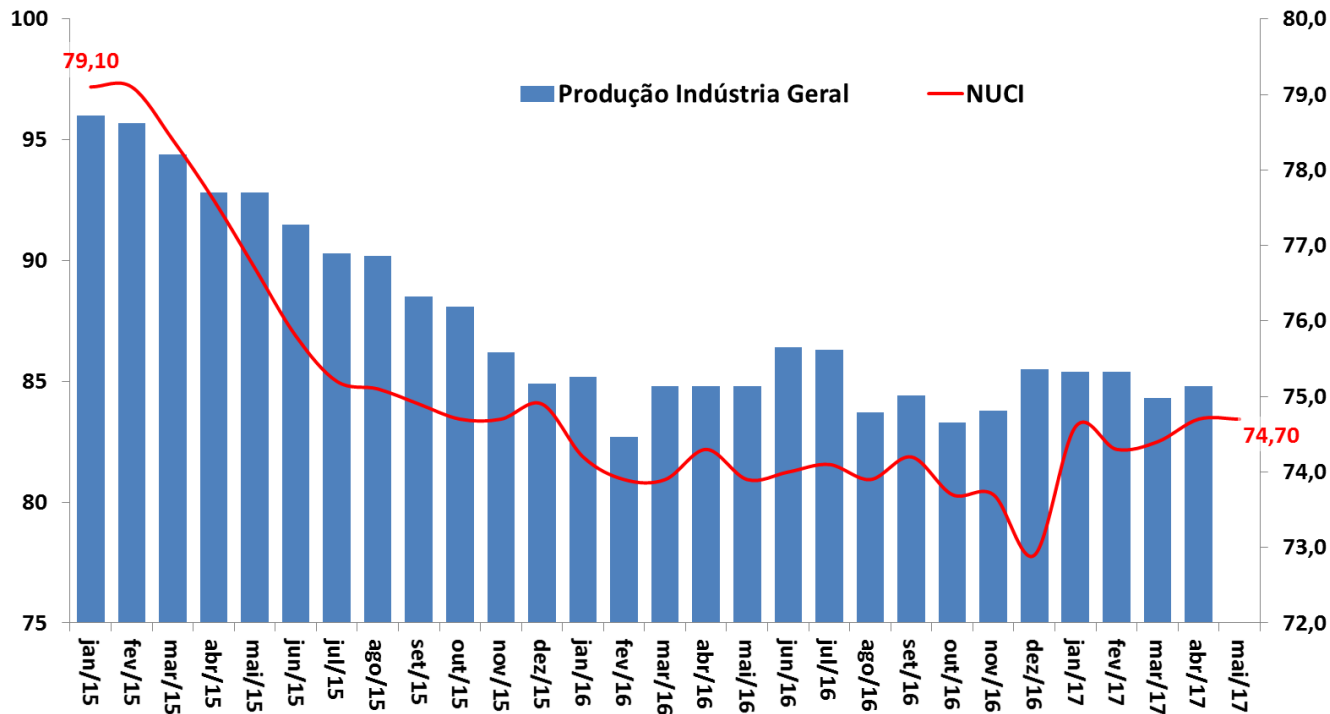

Fonte: IBGE/MP, Pesquisa Industrial Mensal (PIM), e FGV.

Produção Industrial e Categorias Econômicas

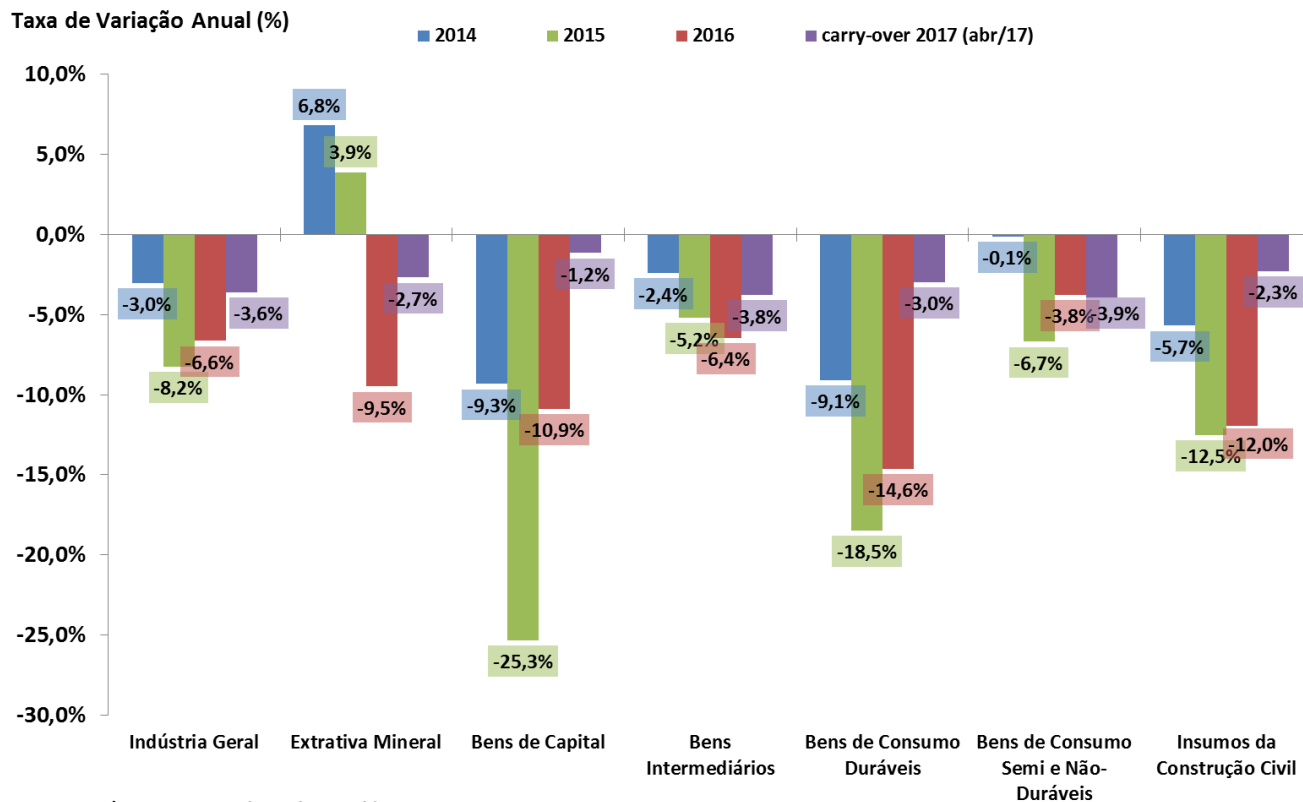

Fonte: IBGE/MP, Pesquisa Industrial Mensal (PIM).

Produção Industrial e Categorias Econômicas

Produção Industrial por Atividade
Com Ajuste Sazonal (Média 2002=100)

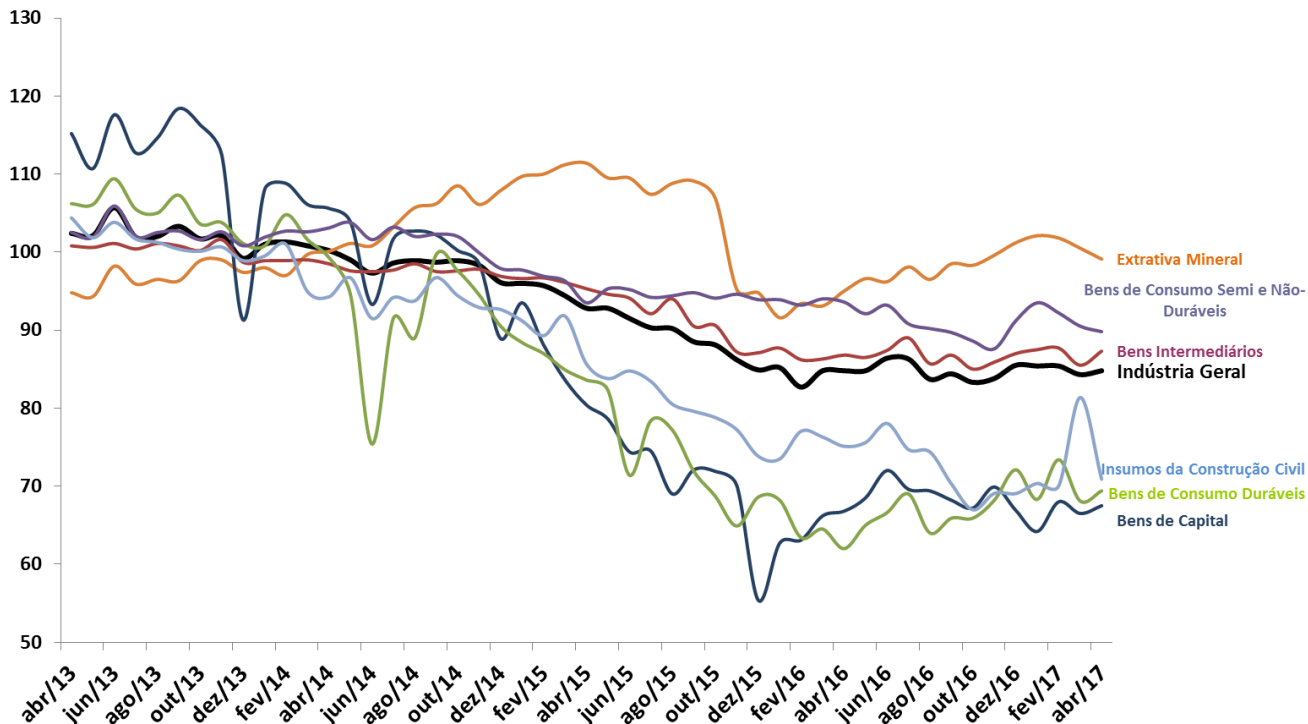

Fonte: IBGE/MP, Pesquisa Industrial Mensal (PIM).

Vendas no Comércio e Subsetores

Taxa de Variação Anual (%)

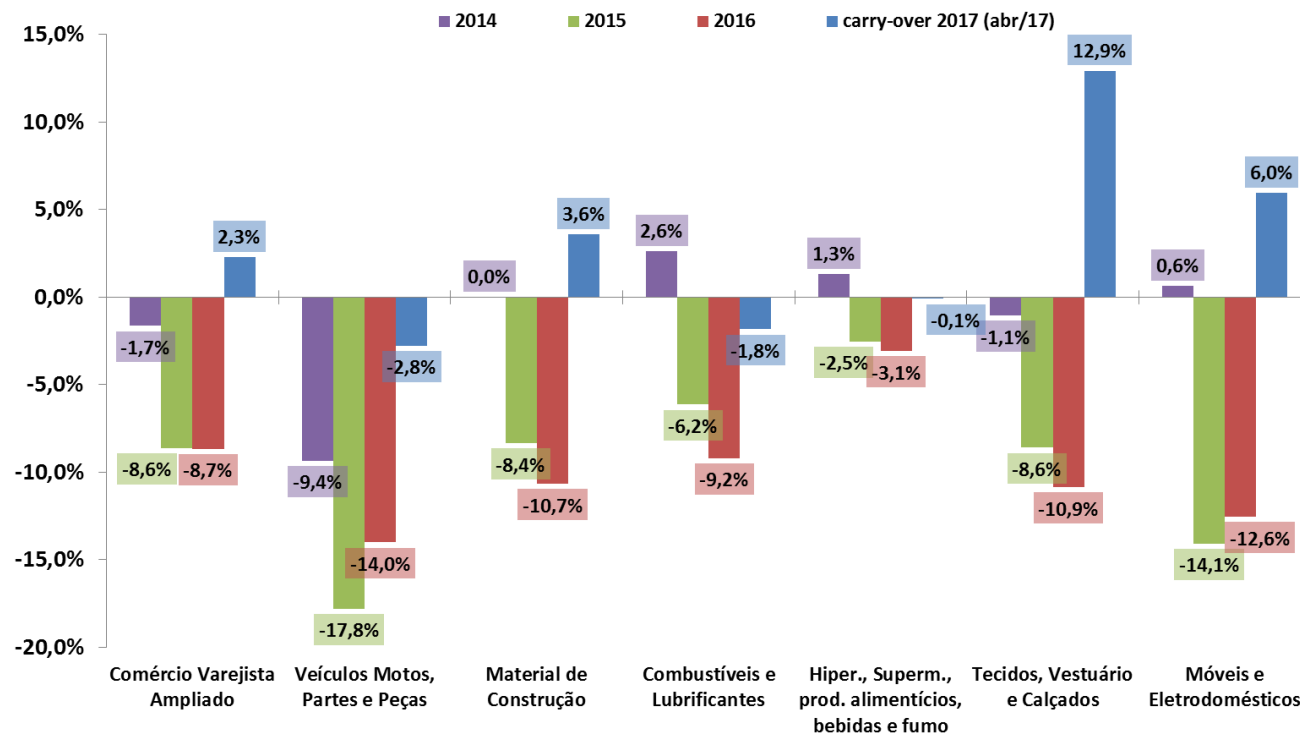

Fonte: IBGE/MP, Pesquisa Mensal de Comércio (PMC).

Vendas no Comércio e Subsetores

Comércio Varejista por Atividade
Com Ajuste Sazonal (Média 2002=100)

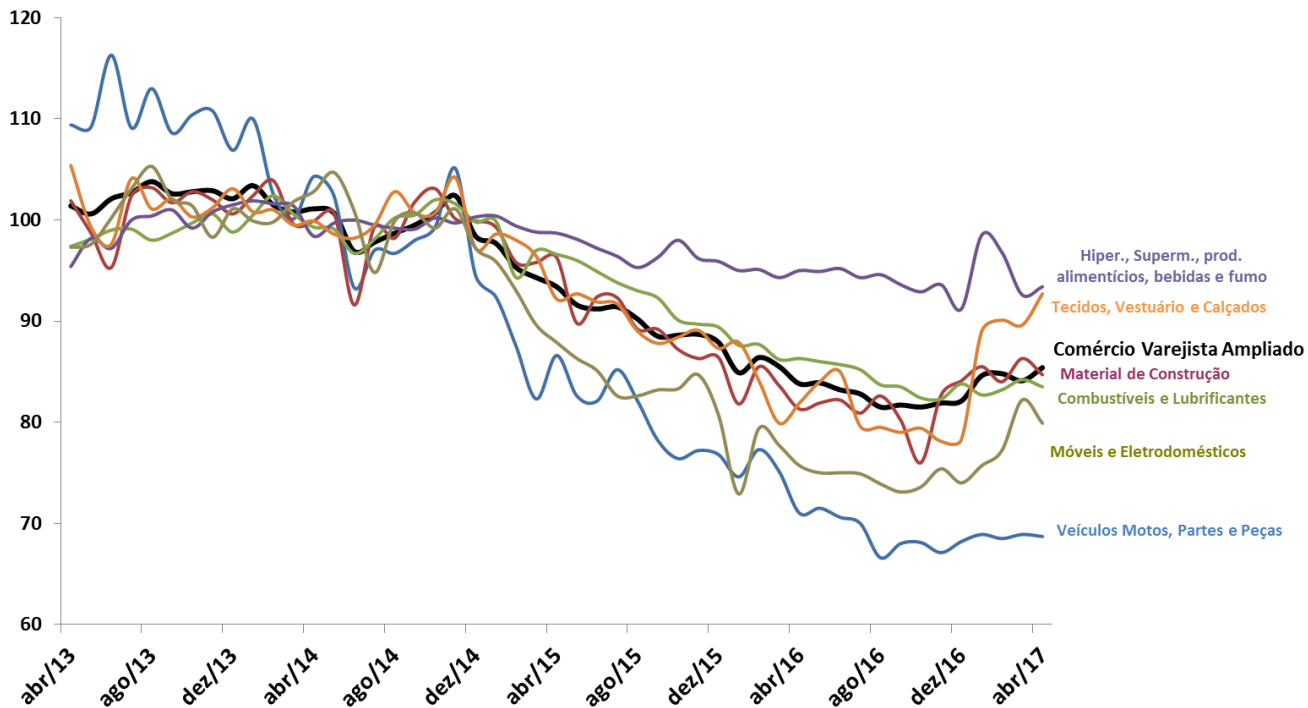

Fonte: IBGE/MP, Pesquisa Mensal de Comércio

Vendas de Serviços e Subsetores

Taxa de Variação Anual (%)

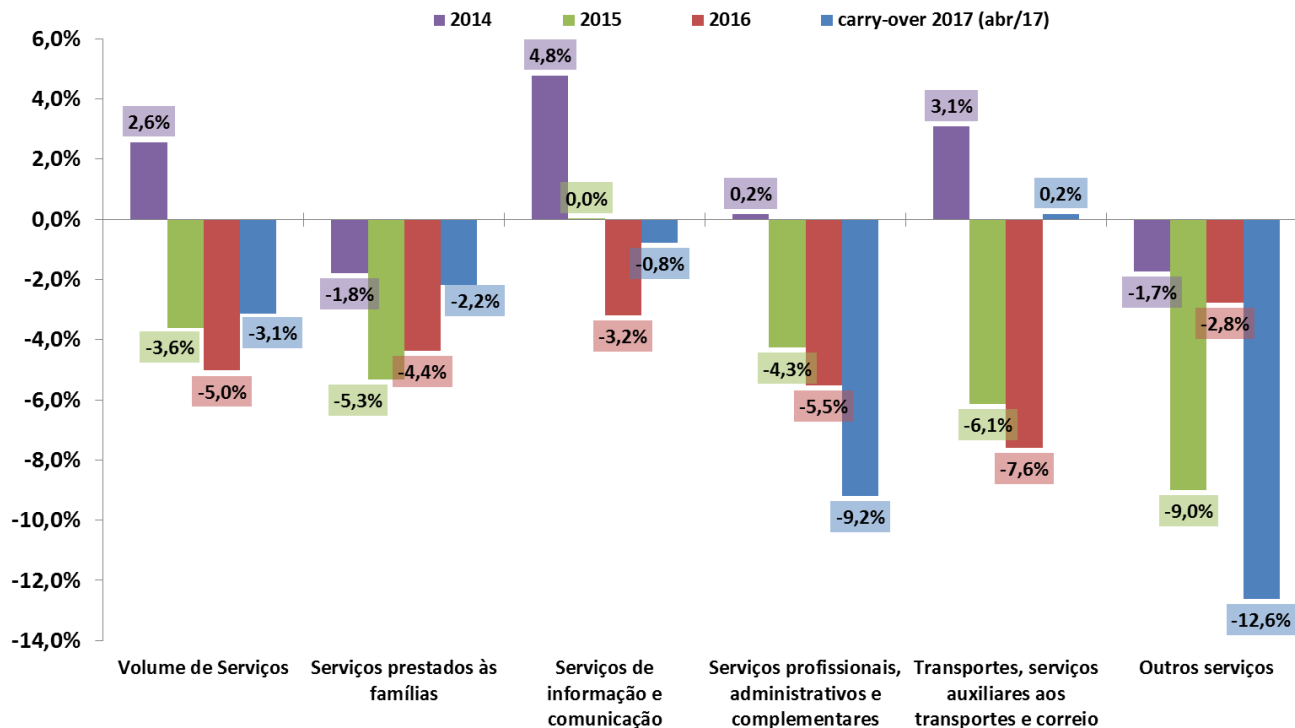

Fonte: IBGE/MP, Pesquisa Mensal de Serviços (PMS).

Vendas de Serviços e Subsetores

Comércio Varejista por Atividade
Com Ajuste Sazonal (Média 2002=100)

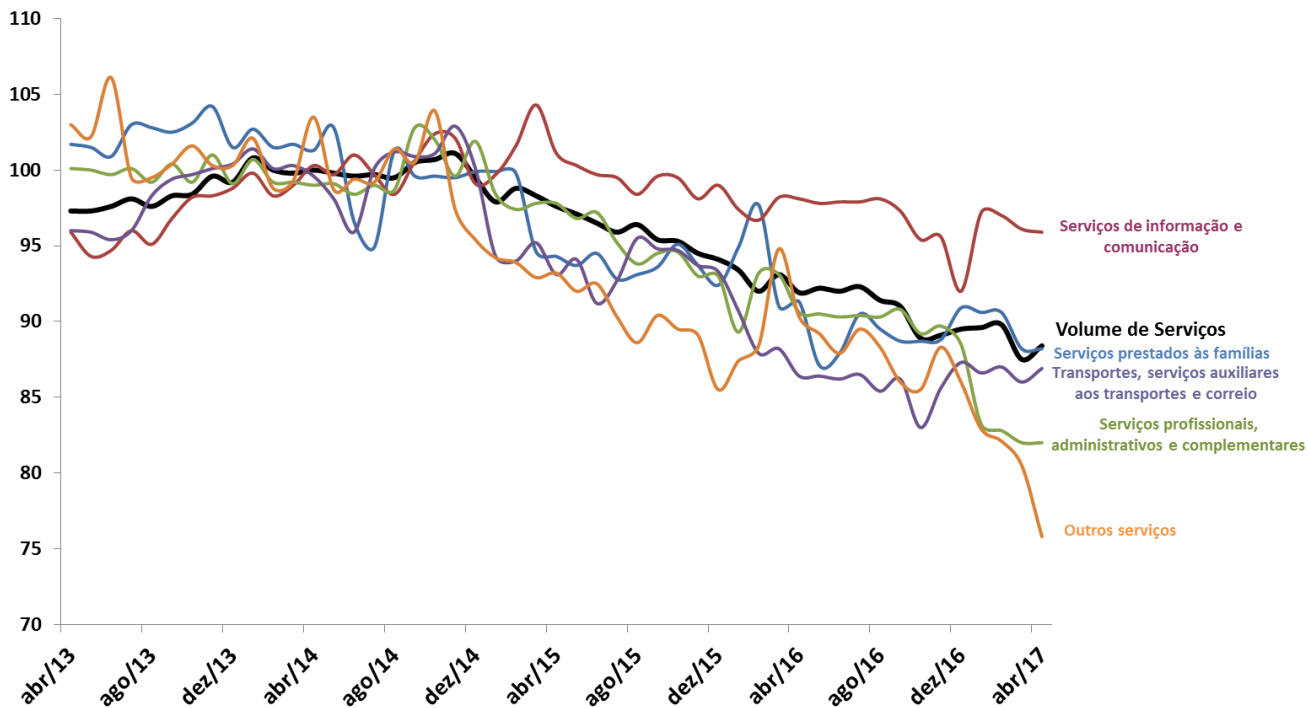

Fonte: IBGE/MP, Pesquisa Mensal de Serviços (PMS).

Outros Indicadores de Atividade

abril-17		2016	var.mar/17 - mar/16	var.abr/17 - abr/16	var.mar/17 - fev/17 (com ajuste sazonal)	var.abr/17 - mar/17 (com ajuste sazonal)	var. acum. do ano	abr/17 var.acumul. meses	abr/17 var.acumul. meses	12	12	carry-over 2017
Indicadores Industriais (CNI)												
Faturamento Real da Indústria	nível no mês: 76,9	-12,1%	-2,8%	-9,9%	2,4%	-3,1%	-7,8%	-10,8%	-10,7%			-4,9%
Horas Trabalhadas na Produção		-7,6%	-2,9%	-6,3%	-0,7%	-1,3%	-4,0%	-5,8%	-5,6%			-4,2%
UCI - Utilização da Capacidade Instalada		-2,4%	-0,5%	-1,2%	0,7%	-0,6%	-0,8%	-1,7%	-1,4%			-0,2%
Estoques - Produtos Finais - Efetivos x Planejados (CNI)												
Índice de Vendas de Supermercados (ABRAS)	nível no mês: 50,4	-4,1%	2,0%	2,6%	0,4%	0,3%	1,2%	-3,2%	-2,5%			2,2%
Produção de Petróleo e Gás (ANP)												
Consumo de Energia Elétrica - Total (EPE)		-0,9%	2,9%	-2,3%	2,3%	-0,9%	0,9%	0,7%	0,3%			1,2%
Consumo da Indústria		-2,7%	0,1%	0,2%	1,5%	-0,5%	0,9%	-0,7%	-0,3%			0,3%
maio-17												
2016		var.abr/17 - abr/16	var.mai/17 - mai/16	var.abr/17 - mar/17 (com ajuste sazonal)	var.mai/17 - abr/17 (com ajuste sazonal)	var. acum. do ano	abr/17 var.acumul. meses	mai/17 var.acumul. meses	12	12	12	carry-over 2017
Confiança dos Consumidores (FGV)	nível no mês: 82,5	2,8%	26,6%	19,6%	-3,6%	2,4%	21,0%	14,5%	16,8%			14,5%
Confiança da Serviços (FGV)	nível no mês: 84,0	1,1%	23,0%	19,8%	-1,3%	0,6%	18,8%	12,3%	14,7%			14,1%
Confiança da Comércio (FGV)	nível no mês: 87,6	4,6%	25,7%	20,0%	4,1%	-0,6%	19,6%	14,4%	16,5%			17,3%
Confiança da Construção Civil (FGV)	nível no mês: 74,6	-5,8%	13,7%	7,8%	1,9%	-3,3%	10,4%	3,3%	4,7%			5,8%
Expedição de embalagens (ABPO)		-2,3%	-4,3%	5,8%	-2,0%	1,9%	3,3%	-0,1%	0,5%			2,9%
Carga de Energia Elétrica (ONS)		0,4%	-4,9%	2,0%	-1,2%	0,5%	1,8%	1,1%	1,0%			1,8%
Produção Total de Veículos (ANFAVEA)												
Produção de Automóveis		-11,7%	22,8%	27,7%	28,2%	-13,0%	22,9%	4,1%	8,7%			15,8%
Produção de Caminhões		-12,2%	23,2%	29,6%	23,7%	-12,0%	24,7%	2,8%	7,6%			16,4%
Exportação Total de Veículos (ANFAVEA)		23,7%	70,0%	44,2%	14,3%	-16,5%	62,4%	37,0%	39,9%			42,0%
Licenciamento Total de Veículos (FENABRAVE)												
Licenciamento de Veículos Nacionais		-20,5%	7,0%	11,5%	30,1%	-17,5%	0,7%	-12,4%	-9,4%			3,2%
Licenciamento de Veículos Importados		-17,6%	10,0%	14,9%	29,3%	-17,3%	5,2%	-8,6%	-5,4%			6,0%
Fluxo de veículos pesados em rodovias (ABCR)		-35,7%	-13,3%	-11,8%	29,6%	-16,6%	-26,0%	-33,4%	-31,8%			-16,3%
junho-17												
2016		var.mai/17 - mai/16	var.jun/17 - jun/16	var.mai/17 - abr/17 (com ajuste sazonal)	var.jun/17 - mai/17 (com ajuste sazonal)	var. acum. do ano	mai/17 var.acumul. meses	jun/17 var.acumul. meses	12	12	12	carry-over 2017
Confiança do Empresário Industrial - ICEI (CNI)	nível no mês: 51,9	18,4%	30,0%	13,6%	0,1%	-6,4%	34,5%	37,9%	37,2%			16,4%
Confiança do Industrial de São Paulo - ICEI-SP (FIESP)	nível no mês: 50,5	28,8%	36,3%	13,5%	-0,8%	-6,9%	45,3%	53,4%	50,4%			21,5%
Expectativa do Consumidor - INEC (CNI)	nível no mês: 100,5	2,6%	-4,4%	-0,5%	-3,0%	1,4%	2,7%	4,4%	3,9%			1,6%
NUCI - Nível de Utilização da Capacidade Instalada (FGV)	nível no mês: 74,0	-3,3%	1,2%	0,8%	0,0%	-0,1%	0,8%	-0,7%	-0,4%			0,9%
Confiança da Indústria (FGV)	nível no mês: 89,8	5,7%	16,0%	9,8%	1,2%	-2,5%	15,4%	15,4%	15,2%			9,7%

CNI: Confiança do Empresário e Expectativa do Consumidor

Índice de Confiança do Empresário Industrial (ICEI) - Média Móvel Trimestral

Índice Nacional de Expectativa do Consumidor (INEC) - Média Móvel Trimestral

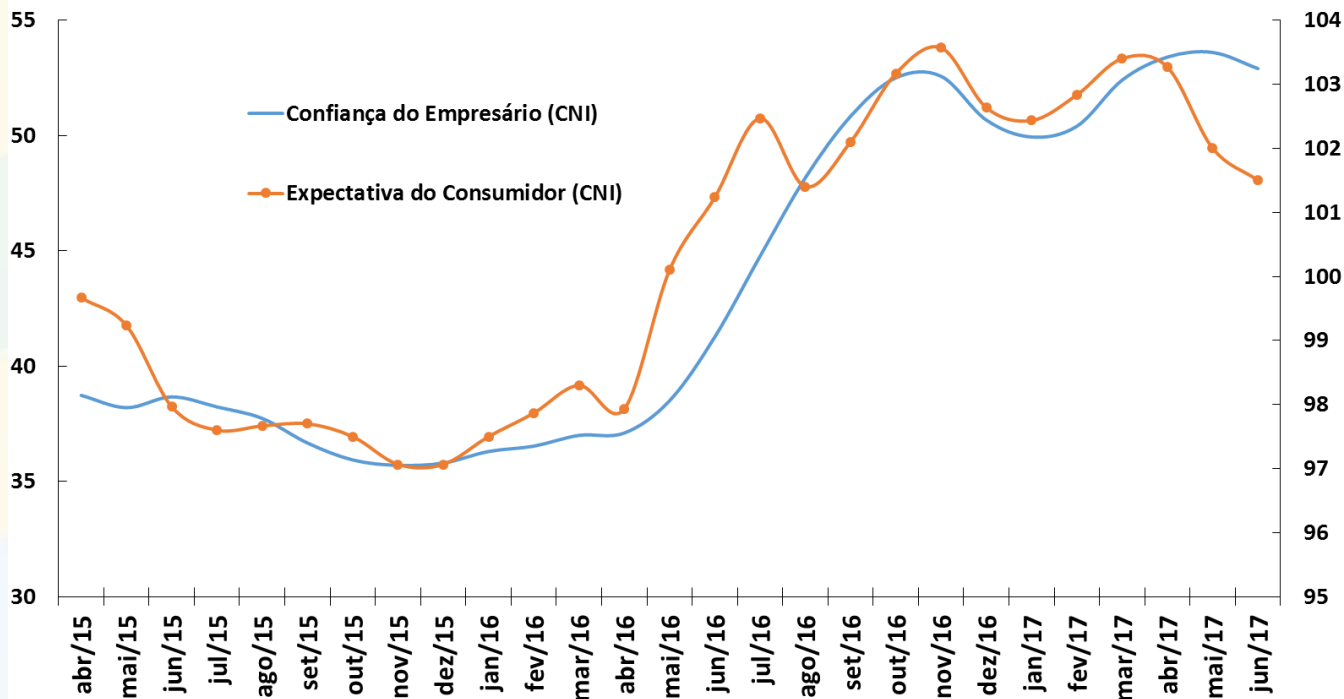

Fonte: CNI.

FIESP: Índice de Confiança do Empresário Industrial

Índice de Confiança do Empresário Industrial (FIESP) -
Média Móvel Trimestral

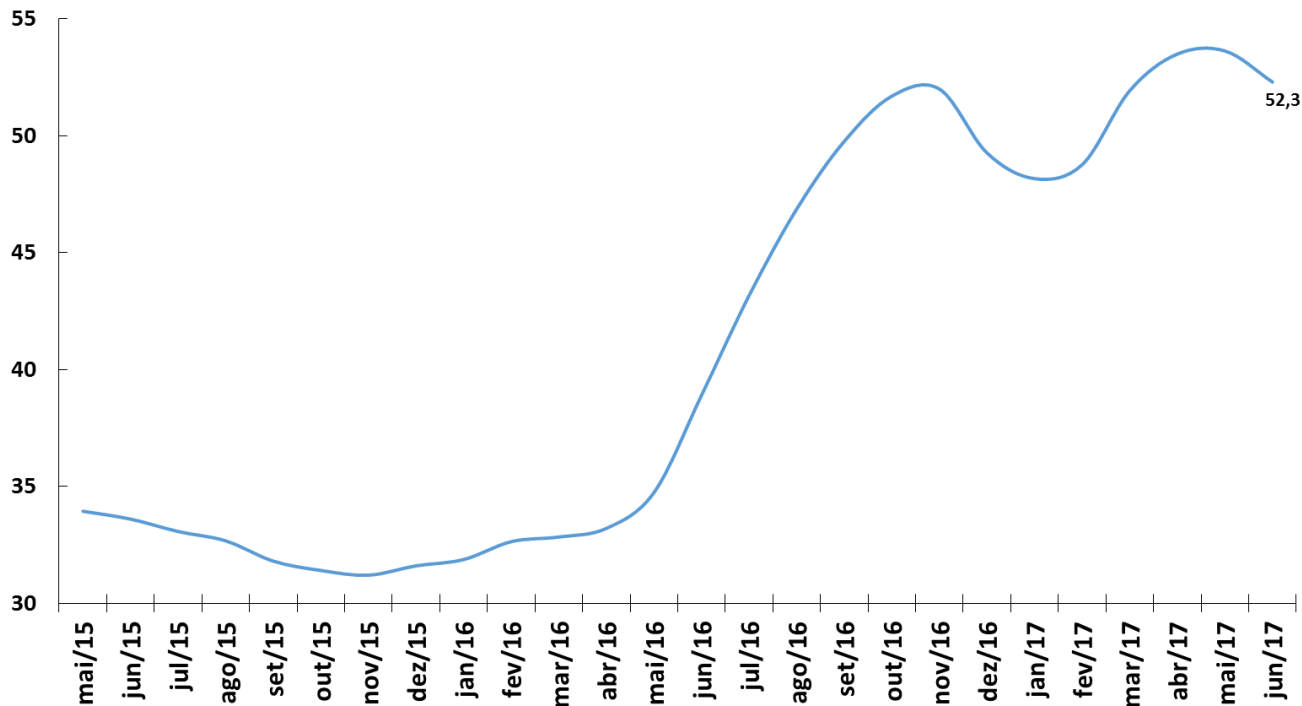

Fonte: FIESP.

FGV: Indicadores de Confiança da Economia

Indicadores de Confiança - Sondagens IBRE-FGV
Média Móvel Trimestral

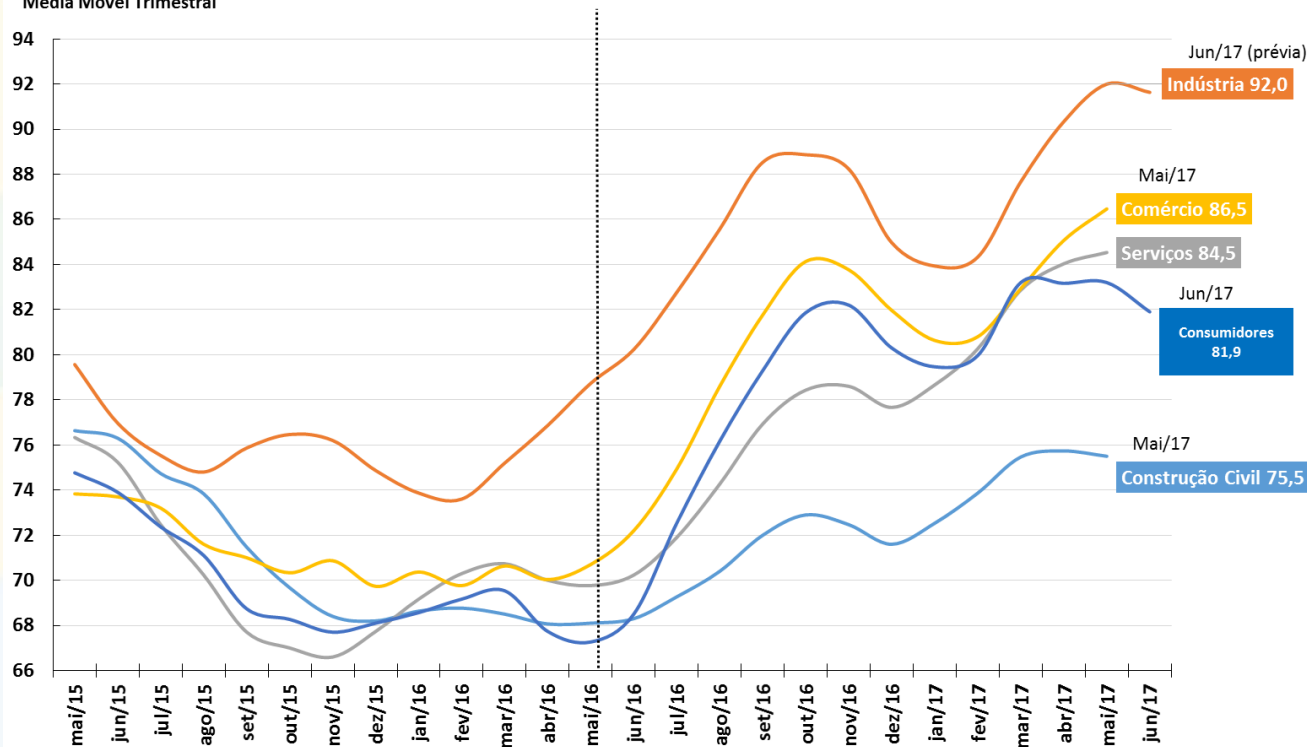

Fonte: FGV.

FBCF e Indicador de Intenção de Investimento (FGV)

Formação Bruta de Capital Fixo (Contas Nacionais)

Série encadeada do índice de volume trimestral com ajuste sazonal (Base: média 1995 = 100)

Indicador de Intenção de Investimento*

Sondagem de Investimentos IBRE-FGV

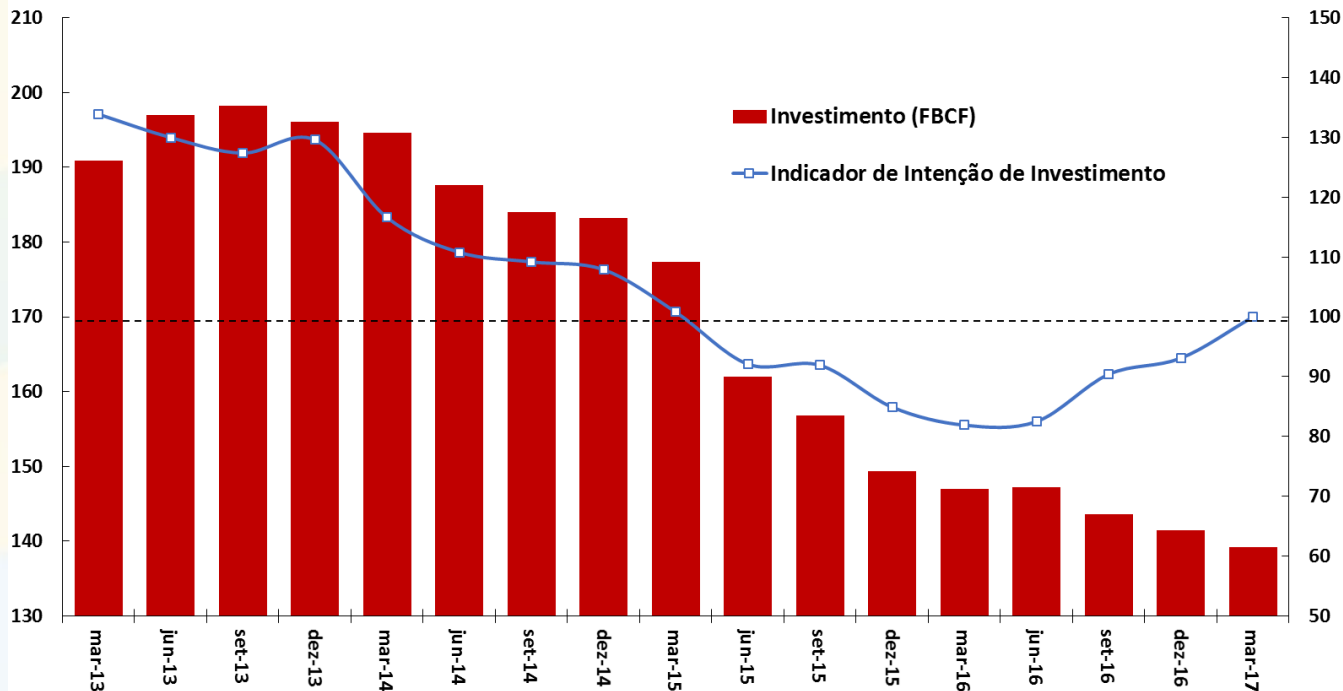

Fonte: IBGE/MP e FGV.

Nota: * O Indicador de Intenção de Investimentos é a diferença da proporção de respostas favoráveis e desfavoráveis mais 100.

FGV: Índice de Clima Econômico

Indicadores de Clima Econômico Brasil

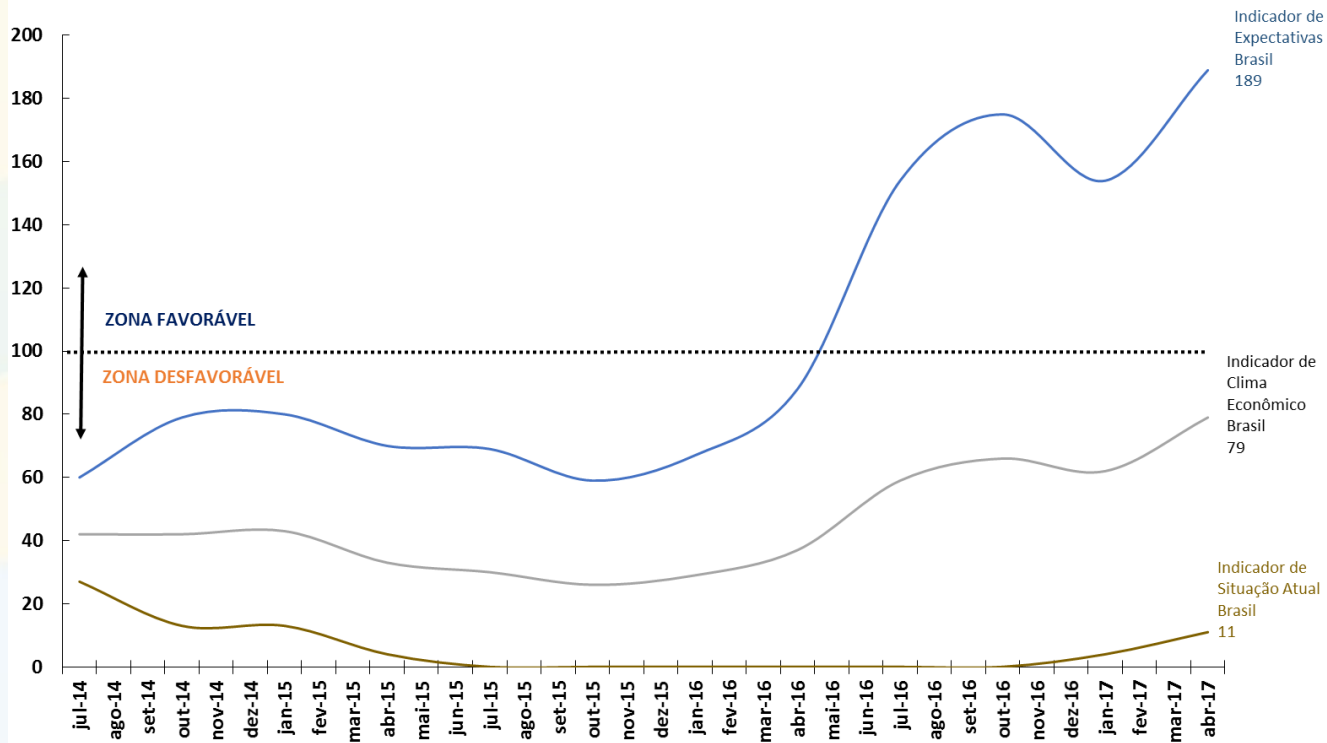

Fonte: Sondagem Econômica da América Latina - IFO Institute/FGV.

CNI: Índice do Medo do Desemprego

Índice do Medo do Desemprego Brasil (CNI)
(Média Móvel Trimestral)

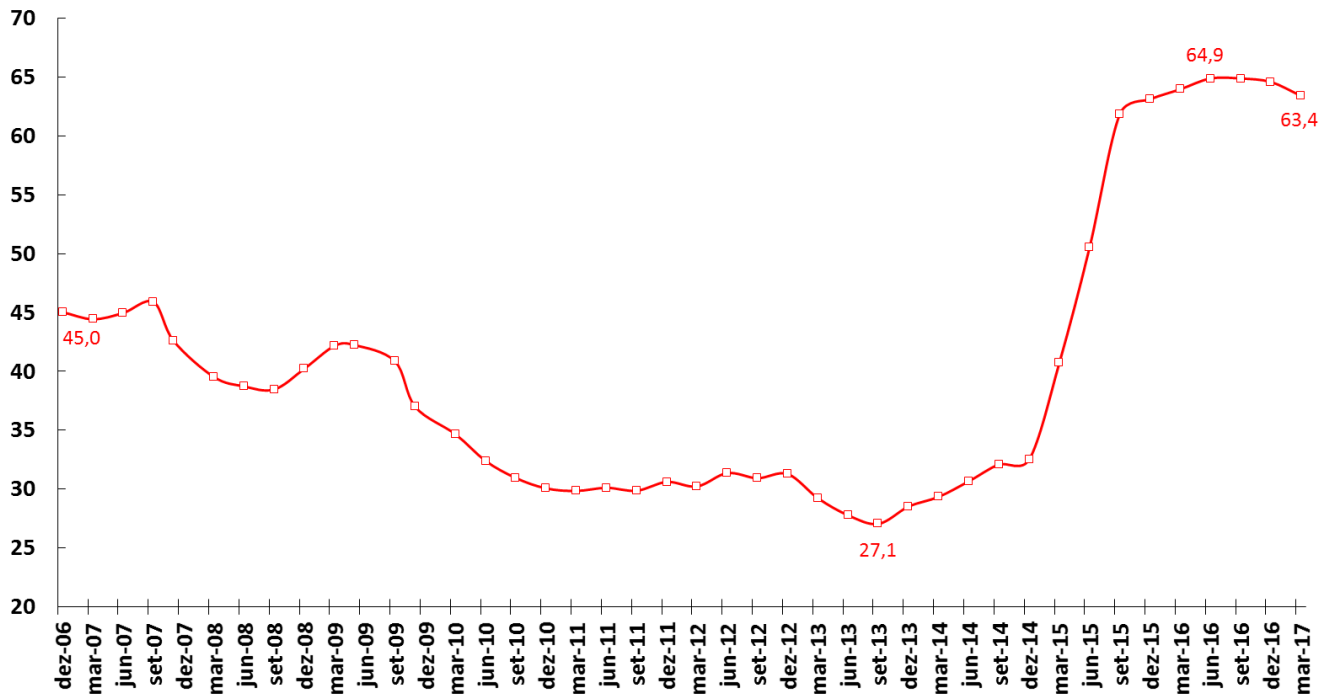

Fonte: CNI.

Serasa-Experian: Falências e Recuperações Judiciais Requeridas

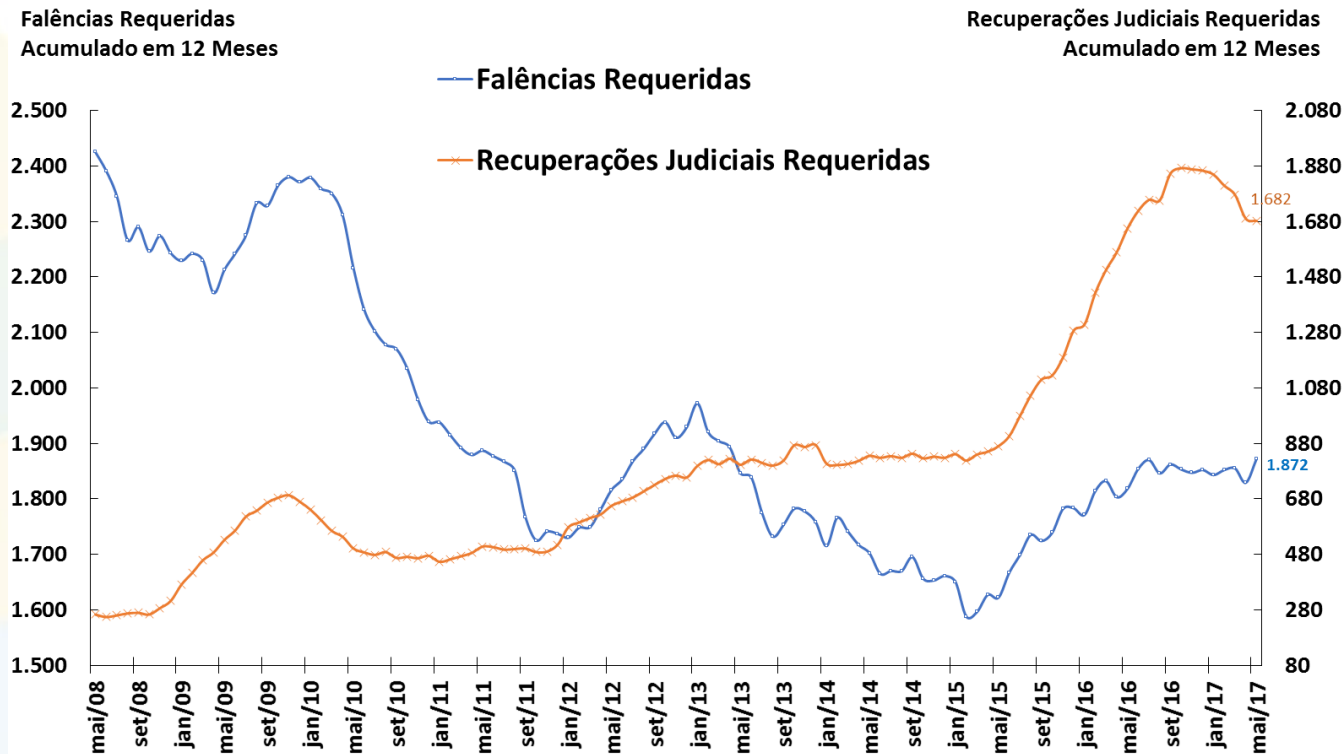

Fonte: Serasa-Experian.

Vendas de Supermercados

Vendas de Supermercado
Dados Com Ajuste Sazonal*

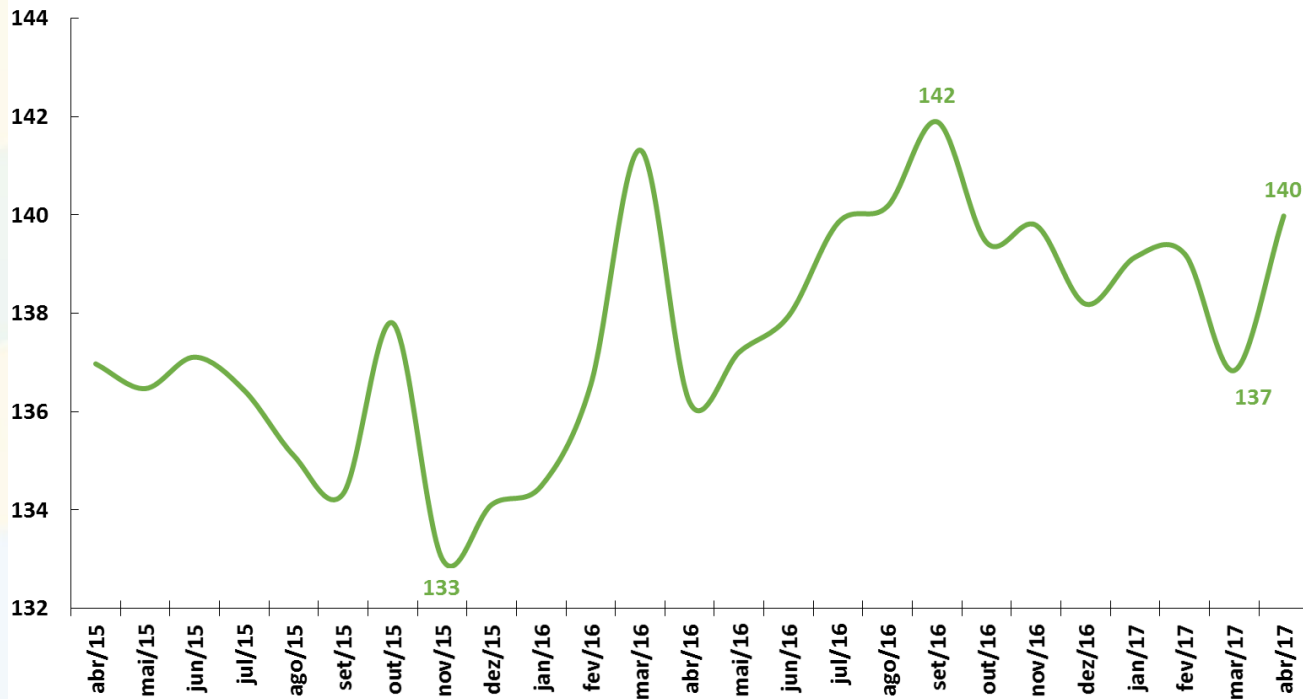

Fonte: ABRAS. *Ajuste sazonal da série: SEPLAN-MP. Série dessazonalizada pelo X-13Arima-Seats/X12-Arima.

Indústria: Faturamento de Vendas e Horas Trabalhadas

Faturamento Real
Indústria de Transformação
Dados Com Ajuste Sazonal

Horas Trabalhadas
Indústria de Transformação
Dados Com Ajuste Sazonal



Fonte: CNI.

Indústria: Nível de estoques

Indústria Geral

Índice de Estoques de Produtos Finais Efetivo-Planejado

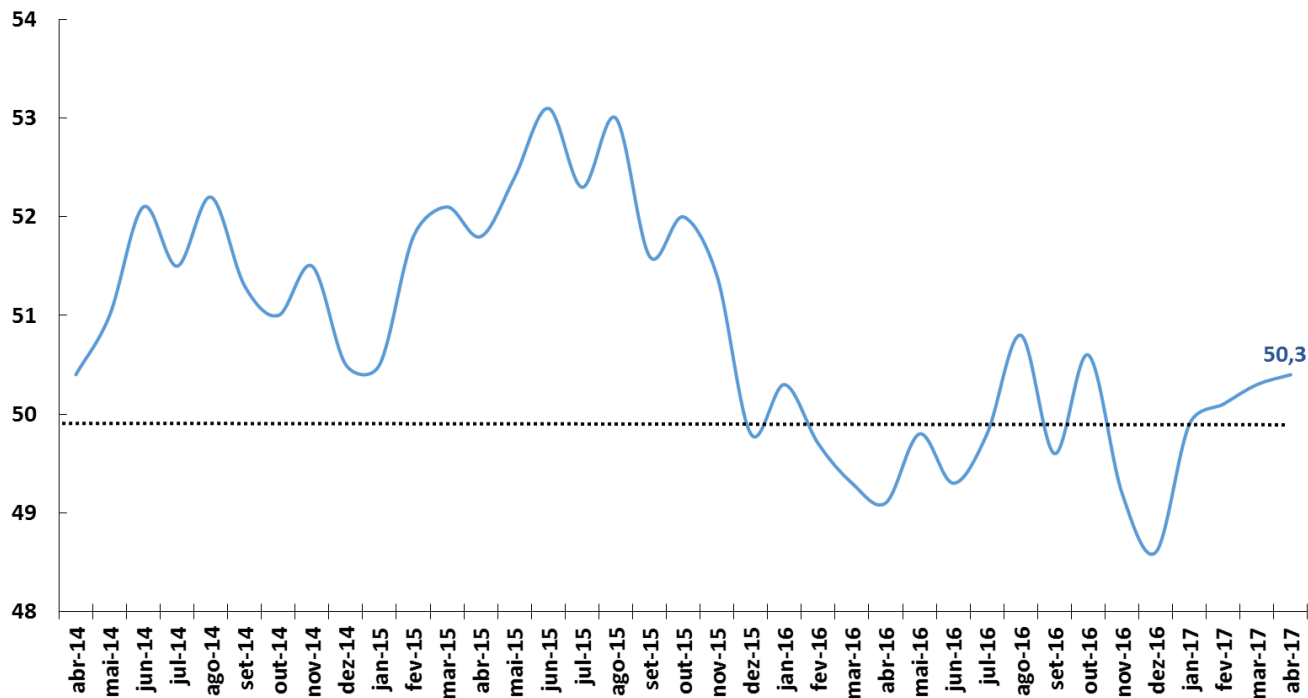

Fonte: CNI.

Utilização da Capacidade Instalada

Utilização da Capacidade Instalada (CNI)

Dados Com Ajuste Sazonal

Nível de Utilização da Capacidade Instalada da Indústria (FGV)

Dados Com Ajuste Sazonal

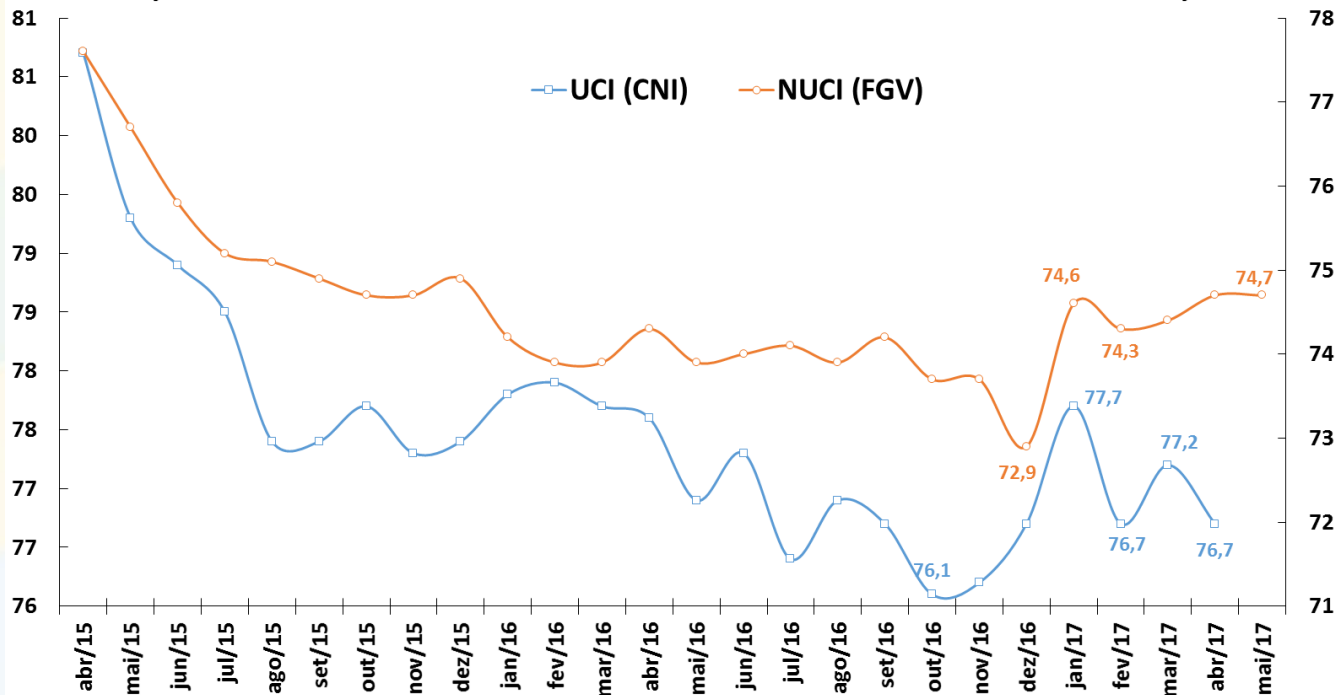

Fonte: CNI e FGV.

Produção da Indústria Automotiva

Produção Total de Autoveículos
Média Diária de Unidades Produzidas ao Mês
Dados Com Ajuste Sazonal

Produção Caminhões
Média Diária de Unidades Produzidas ao Mês
Dados Com Ajuste Sazonal*

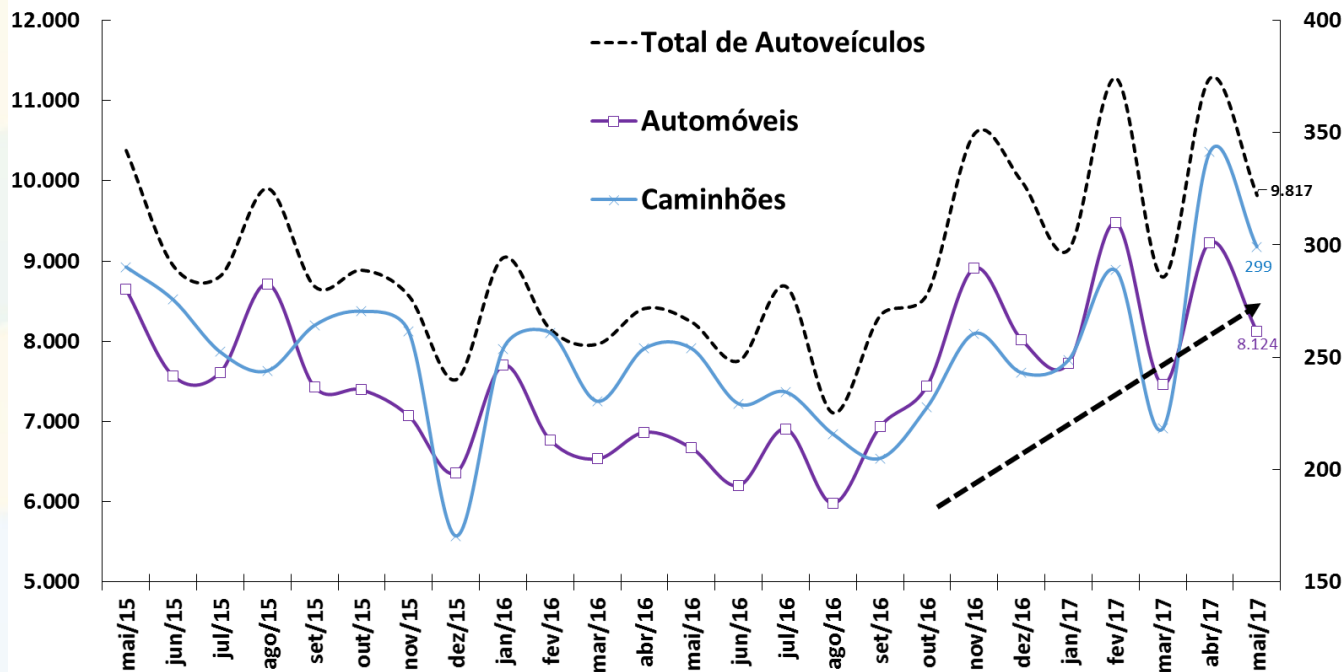

Fonte: ANFAVEA. *Ajuste sazonal da série: SEPLAN-MP. Série dessazonalizada pelo X-13Arima-Seats/X12-Arima.

Produção da Indústria Automotiva

Varição de Estoque
Média Diária Mensal

Produção, Licenciamento e Exportação
Média Diária Mensal - Dados Dessazonalizados*

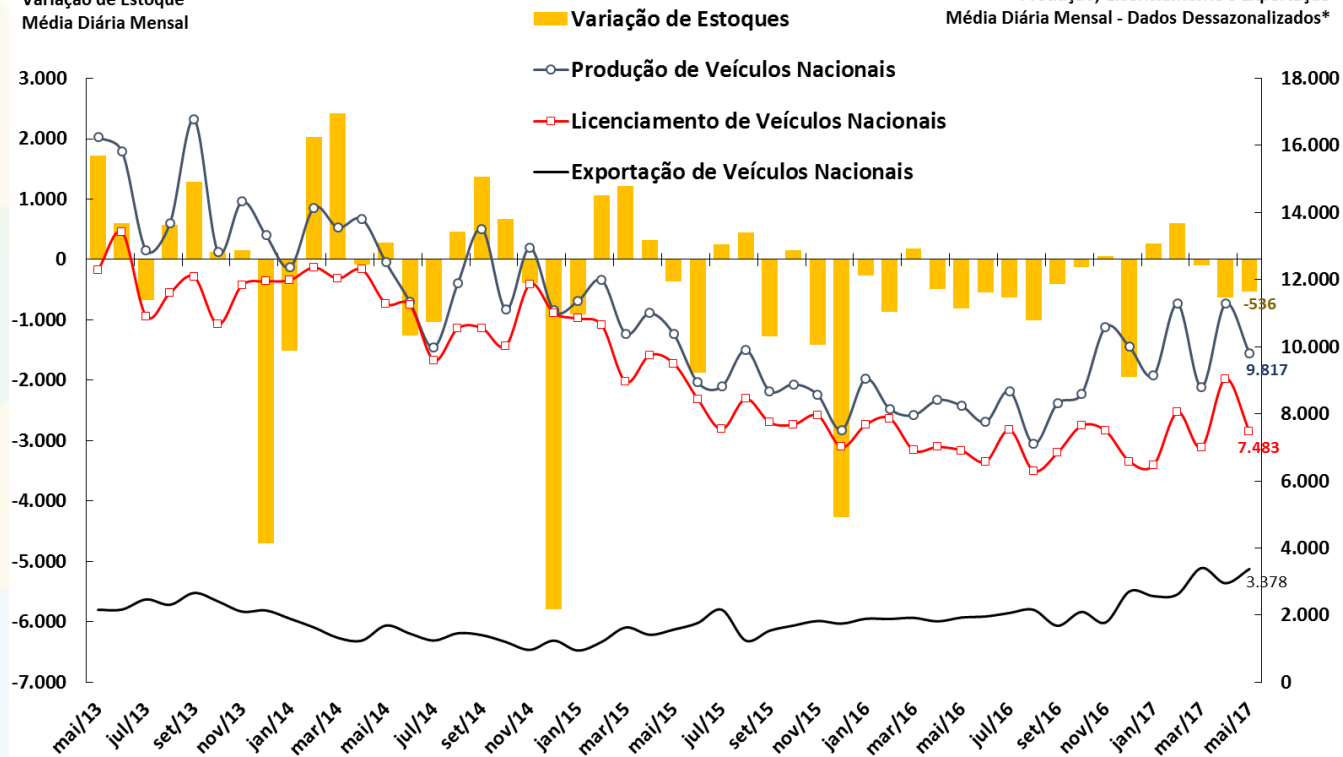

Fonte: Anfevea e Fenabrave. *Ajuste sazonal da série: SEPLAN-MP. Série dessazonalizada pelo X-13Arima-Seats/X12-Arima.

Produção de Petróleo e Gás Natural

Produção Nacional de Petróleo e Gás Natural
Em Milhões de Barris de Óleo Equivalente por Mês

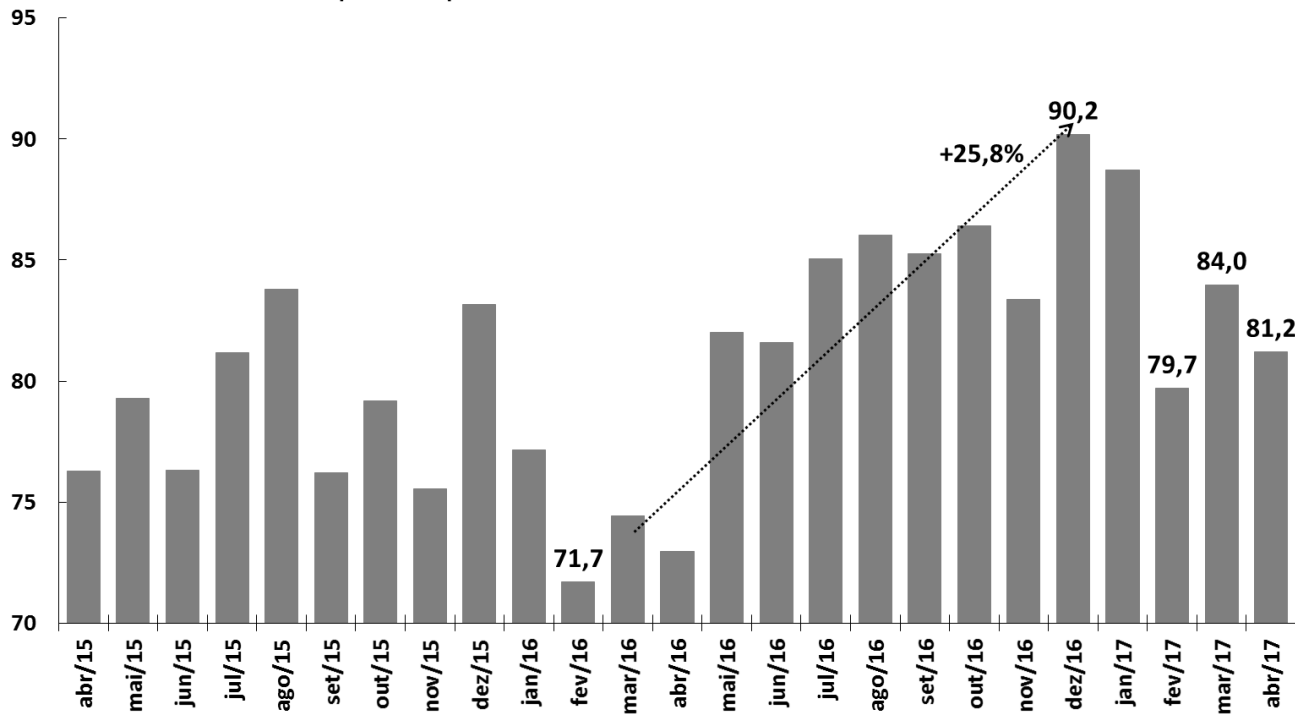

Fonte: ANP.

Consumo de Energia Elétrica

Consumo Total de Energia Elétrica
Em Milhões de MWh
Dados Com Ajuste Sazonal*

Consumo Industrial de Energia Elétrica
Em Milhões de MWh
Dados Com Ajuste Sazonal*

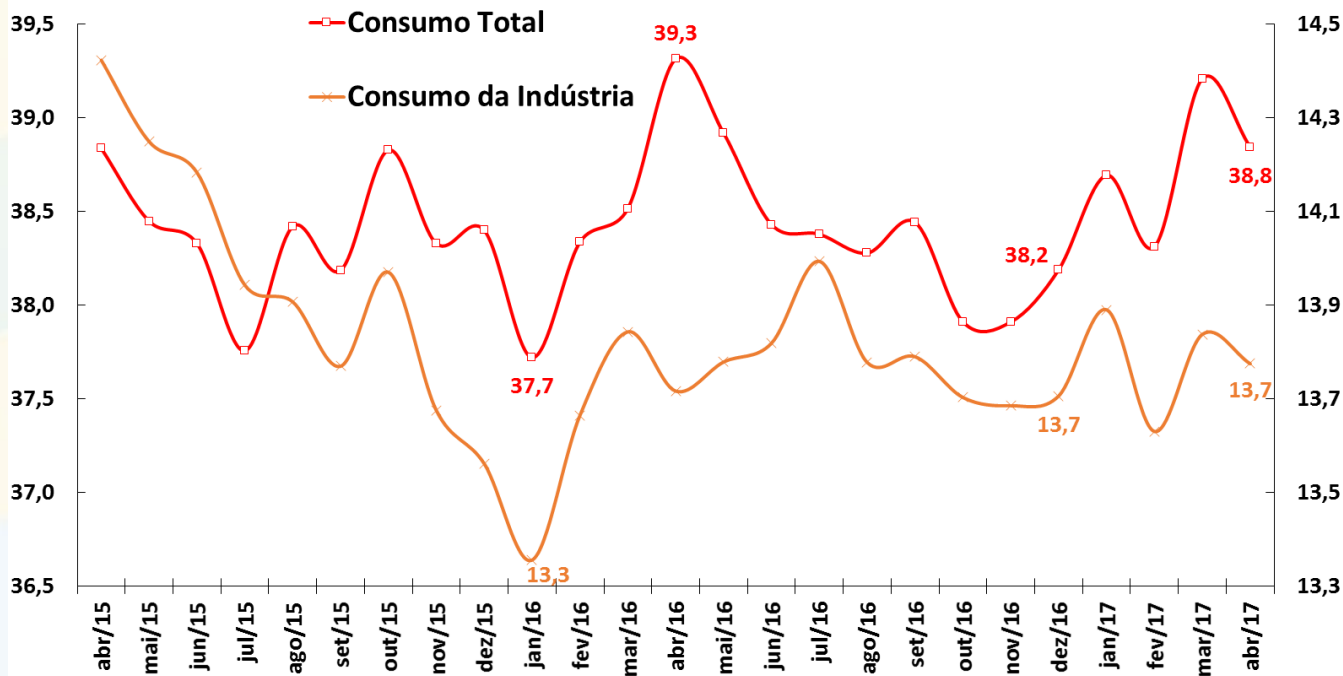

Fonte: ANEEL. *Ajuste sazonal da série: SEPLAN-MP. Série dessazonalizada pelo X-13Arima-Seats/X12-Arima.

Carga de Energia Elétrica

Carga de Energia Mensal
Em Milhões de MWh
Dados Com Ajuste Sazonal*

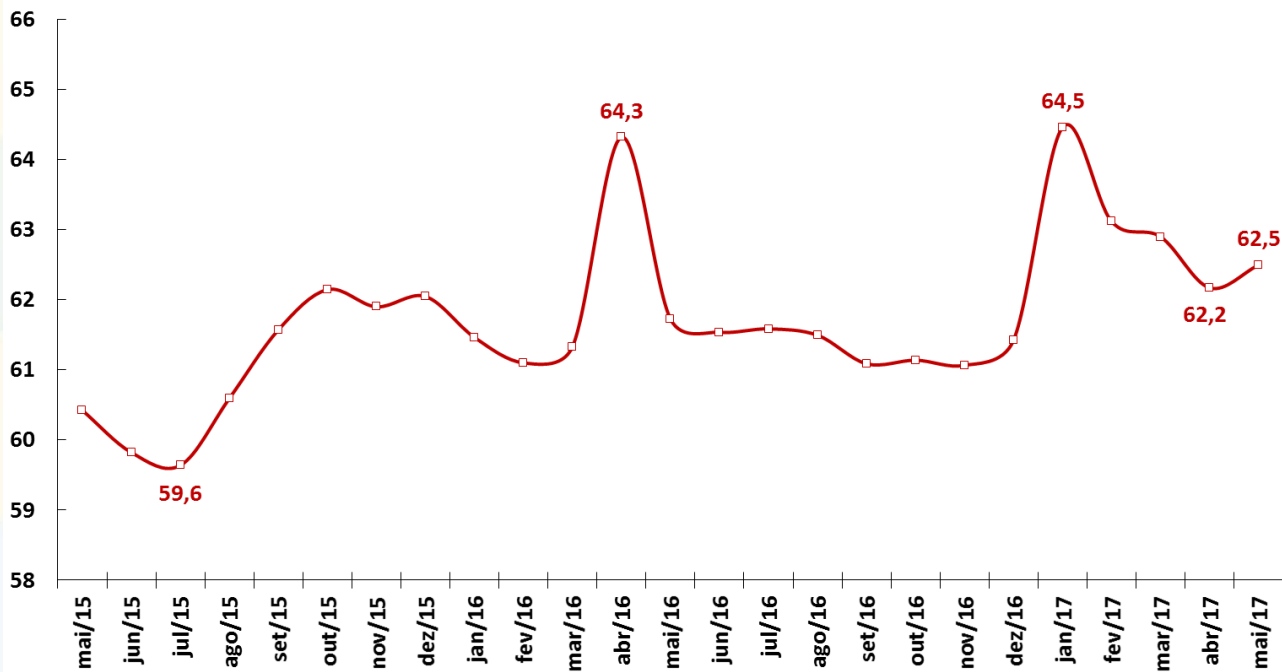

Fonte: ONS. *Ajuste sazonal da série: SEPLAN-MP. Série dessazonalizada pelo X-13Arima-Seats/X12-Arima.

Venda de Papelão Ondulado

Venda de Papelão Ondulado
Em Milhares de Toneladas
Dados Com Ajuste Sazonal*

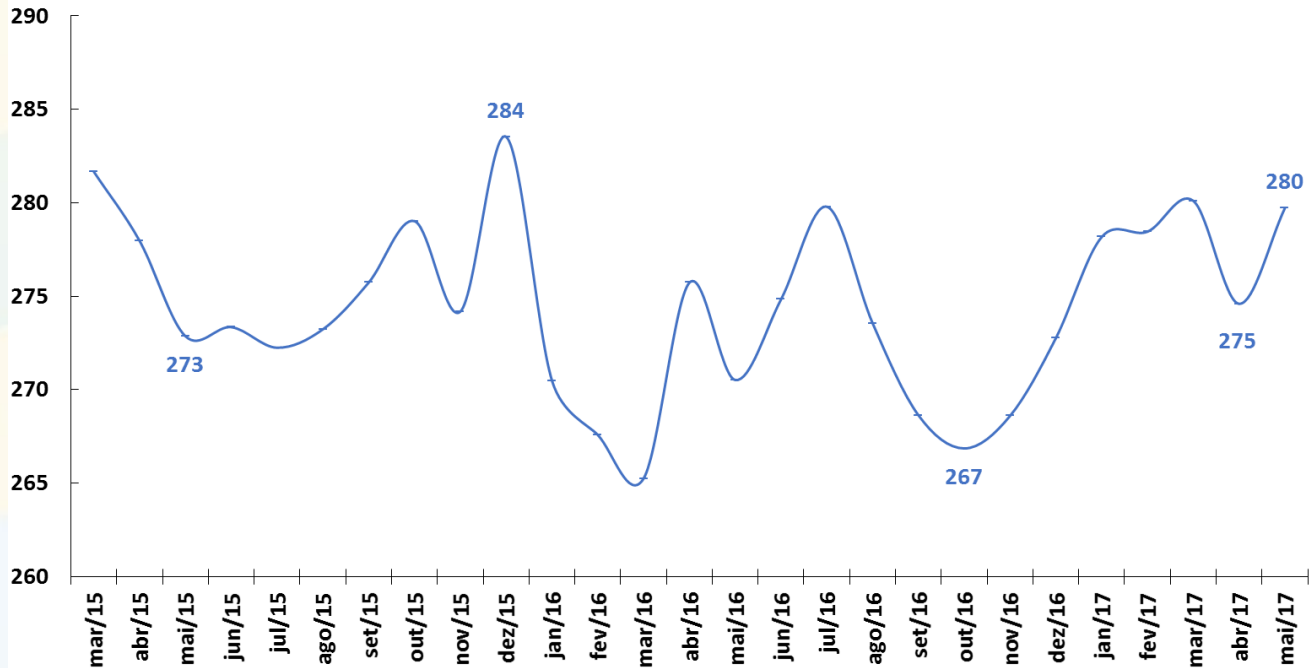

Fonte: ABPO. *Ajuste sazonal da série: SEPLAN-MP. Série dessazonalizada pelo X-13Arima-Seats/X12-Arima.

Fluxo de Veículos Pesados

Fluxo de Veículos Pesados

Índice: 1999=100

Dados Com Ajuste Sazonal

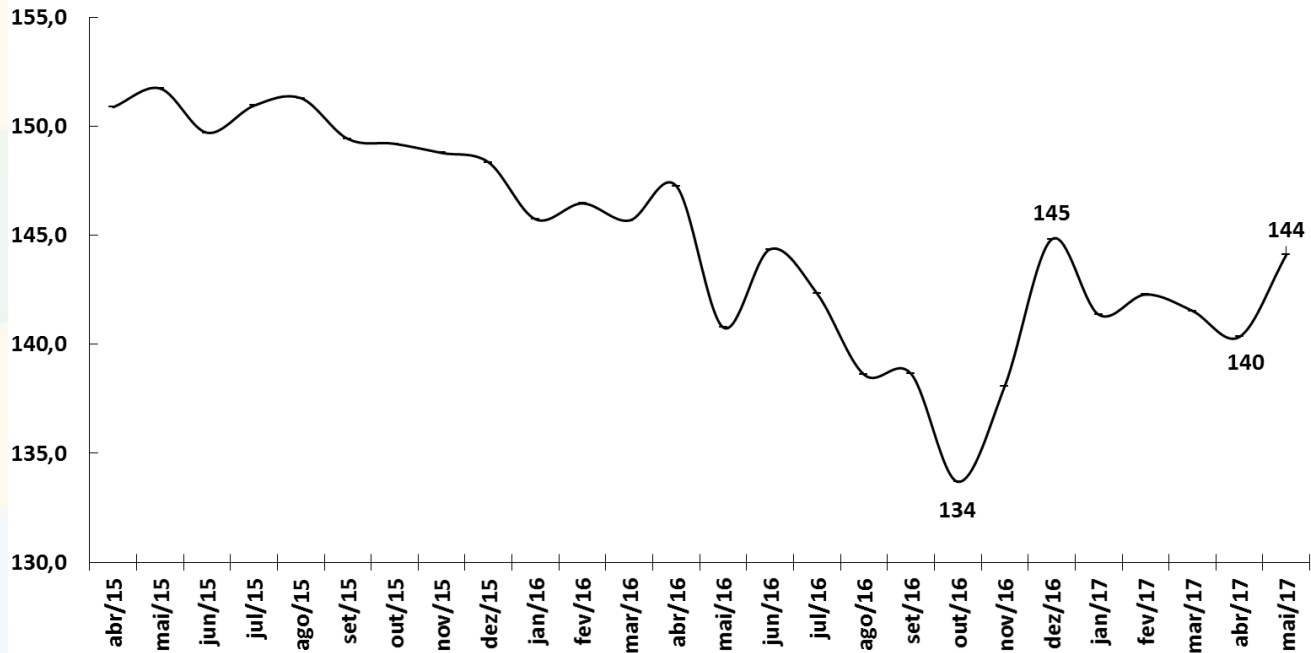

Fonte: ABCR.

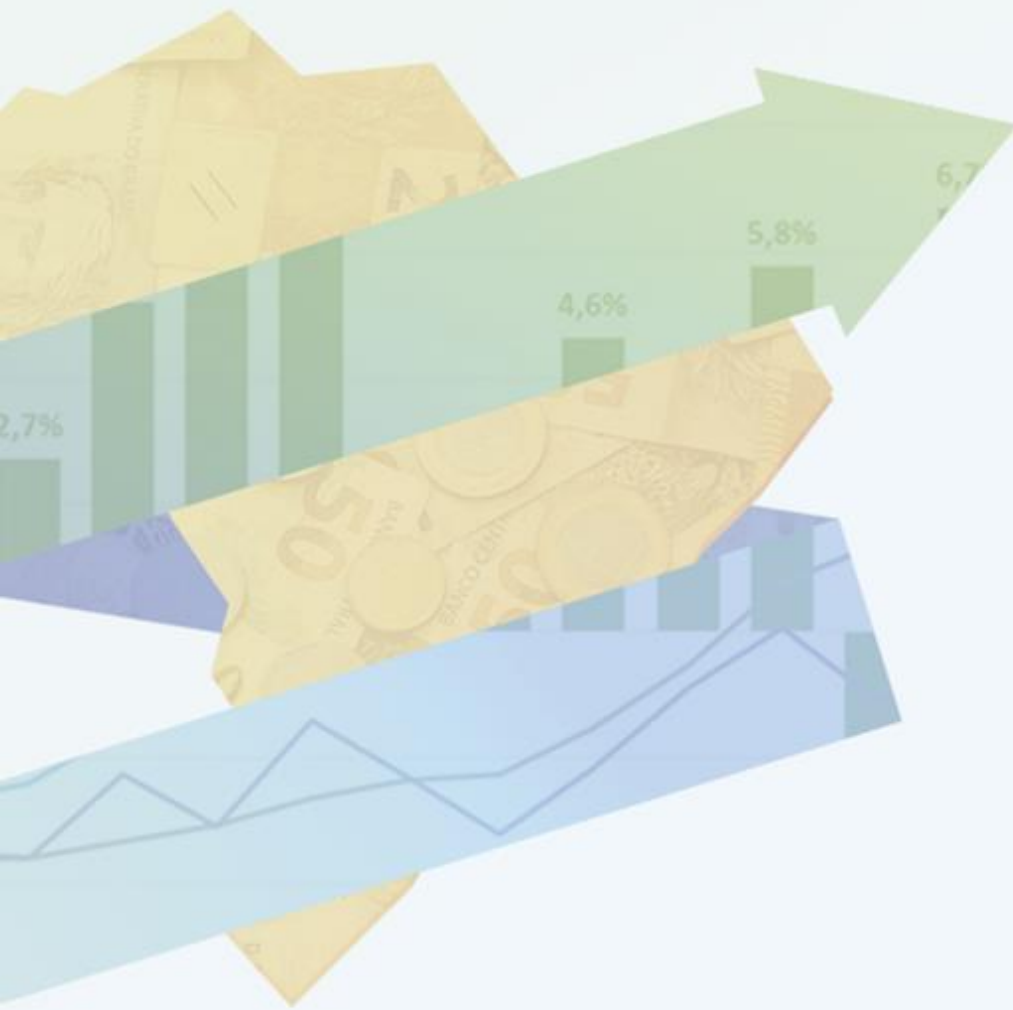

EMPREGO E RENDA

Emprego e Renda

Postos de Trabalho (CAGED, MTE) em milhares de pessoas (dados sem ajustes)	maio-17			abr/17	mai/17	acum. no						
	2015	2016		acum. 12 meses	acum. 12 meses	ano jan-mai/17	mai/17	var.2016 - 2015	var.mai/17 ac. 12 m - 2016	var.acum. jan-mai/17 - jan-mai/16		
Criação Líquida de Postos Formais de Trabalho	-1.626	-1.371		-994,5	-887,6	25,2	34,3	-15,6%	-35,3%	-5,5%		
Admissões	16.862	14.172		13.936	13.969	6.122	1.242	-16,0%	-1,4%	96,8%		
Demissões	18.487	15.543		14.931	14.856	6.096	1.208	-15,9%	-4,4%	89,9%		
Indicadores de Emprego Brasil (PNAD Contínua, IBGE)	maio-17			abr/17	mai/17	acum. no						
	média 2015	média 2016		média de 12 meses até mar/17	abr/17	ano jan-mai/17	abr/17	var.2016 - 2015	var.mar/17 - mar/16	var.abr/17 - abr/16	var. acumul. do ano	var.abr/17 - média de 2016
Taxa de Desocupação em % da PEA	8,3	11,3		12,2	13,6	3,0 pp	2,8 pp	2,4 pp	2,8 pp	2,3 pp		
População Desocupada - PD (em milhares)	8.358	11.494		12.510	14.048	37,5%	27,8%	23,1%	28,7%	22,2%		
População Ocupada - PO (em milhares)	92.216	90.539		89.987	89.238	-1,8%	-1,9%	-1,5%	-1,8%	-1,4%		
População Economicamente Ativa - PEA (em milhares)	100.575	102.033		102.498	103.286	1,4%	1,4%	1,2%	1,4%	1,2%		
População em Idade Ativa - PIA (em milhares)	164.197	166.189		166.870	167.705	1,2%	1,2%	1,1%	1,2%	0,9%		
Taxa de Desemprego em % (RMSP, PED-SEADE)	12,9	16,6		17,5	18,6	3,7 pp	2,6 pp	1,8 pp	2,7 pp	2,0 pp		
Rendimento Médio Real (PNADC, IBGE) em R\$ a valores do último mês	maio-17			abr/17	mai/17	acum. no						
	média 2015	média 2016		média de 12 meses até mar/17	abr/17	ano jan-mai/17	abr/17	var.2016 - 2015	var.mar/17 - mar/16	var.abr/17 - abr/16	var. acumul. do ano	var.abr/17 - média de 2016
Rendimento Médio da População Ocupada	2.106	2.057		2.072	2.107	-2,3%	2,5%	2,7%	2,2%	2,4%		
Trabalhadores Com Carteira	2.003	1.977		1.980	2.006	-1,3%	0,3%	0,7%	0,5%	1,4%		
Trabalhadores Sem Carteira	1.206	1.210		1.220	1.223	0,3%	7,7%	3,8%	2,6%	1,1%		
Trabalhadores Por Conta Própria	1.609	1.553		1.541	1.544	-3,5%	-2,1%	-0,5%	-2,2%	-0,6%		
Empregados do Setor Público	3.192	3.237		3.276	3.295	1,4%	4,3%	2,3%	3,7%	1,8%		
Massa Salarial (em R\$ milhões a preços do último mês)	188.053	181.538		181.883	183.261	-3,5%	0,7%	1,1%	0,6%	0,9%		

Criação de Emprego Formal e Taxa de Desemprego

Criação Líquida de Postos Formais de Trabalho
Acum. em 12 meses (em postos de trabalho)

Taxa de Desemprego Brasil e RMSP
% da População Economicamente Ativa (PEA)

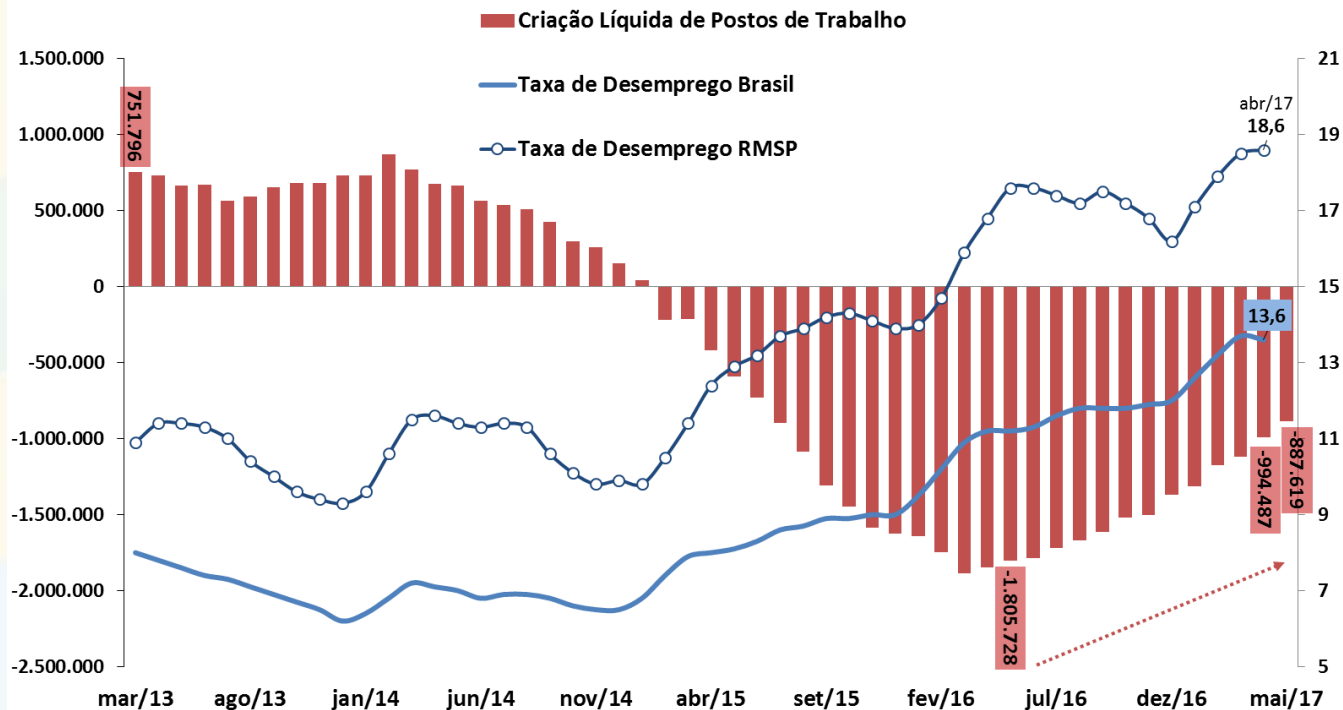

Fonte: IBGE/MP - PNAD Contínua; SEADE - PED; e MTE - CAGED (dados não ajustados).

Emprego: Evolução da População Ocupada e da PEA

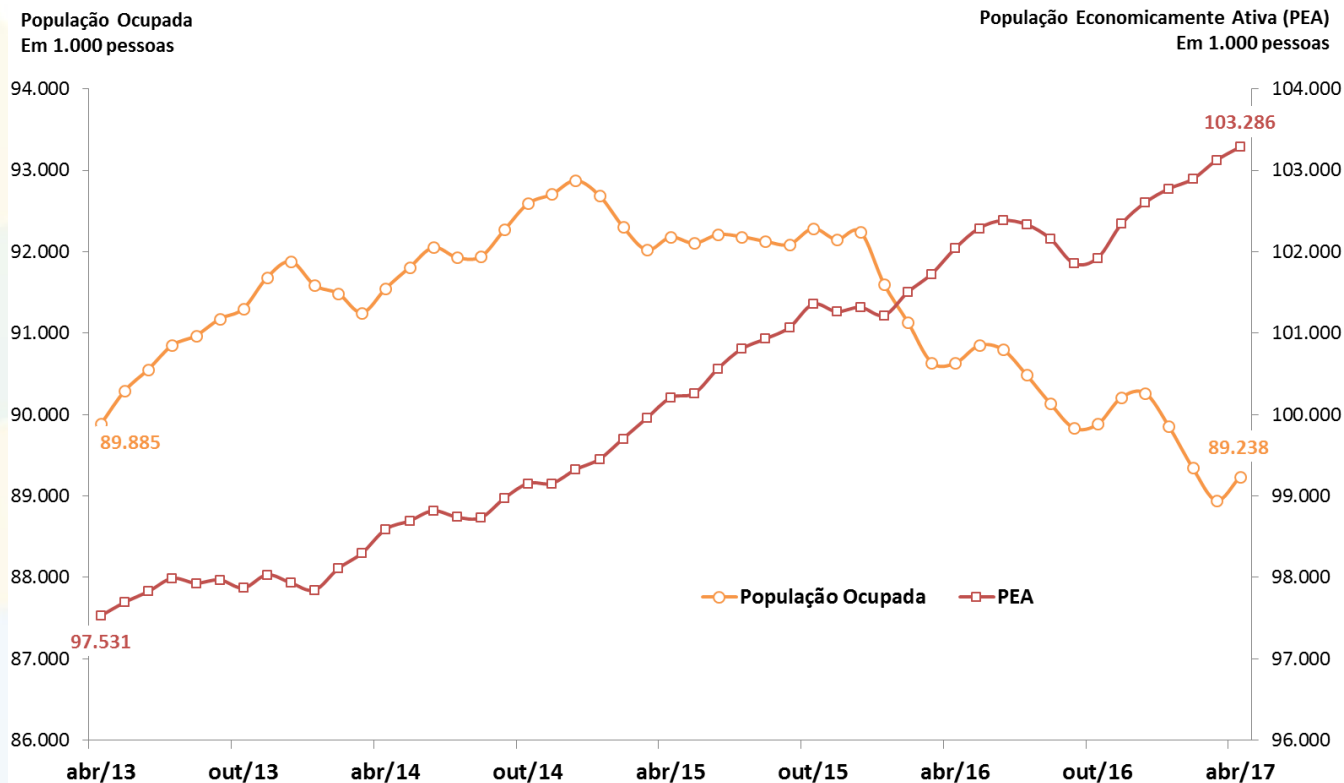

Fonte: IBGE/MP, PNAD Contínua.

Decomposição do Crescimento do Número de Desempregados

Em Milhões de Pessoas

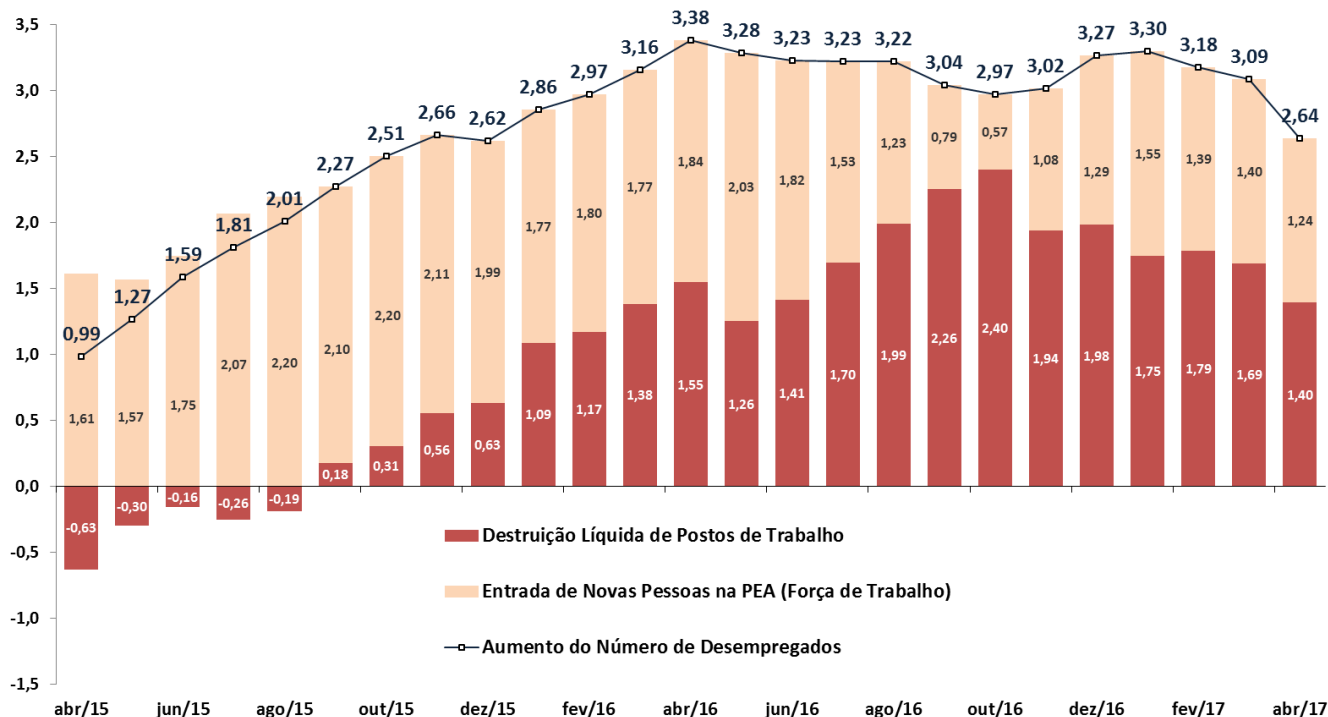

Fonte: IBGE/MP, PNAD Contínua.

Emprego: Evolução da Ocupação por tipo

Taxa de Ocupação
(População Ocupada / População Economicamente Ativa)

Empregado Com Carteira, Sem Carteira, Conta-Própria e Empregador
Participação na População Ocupada

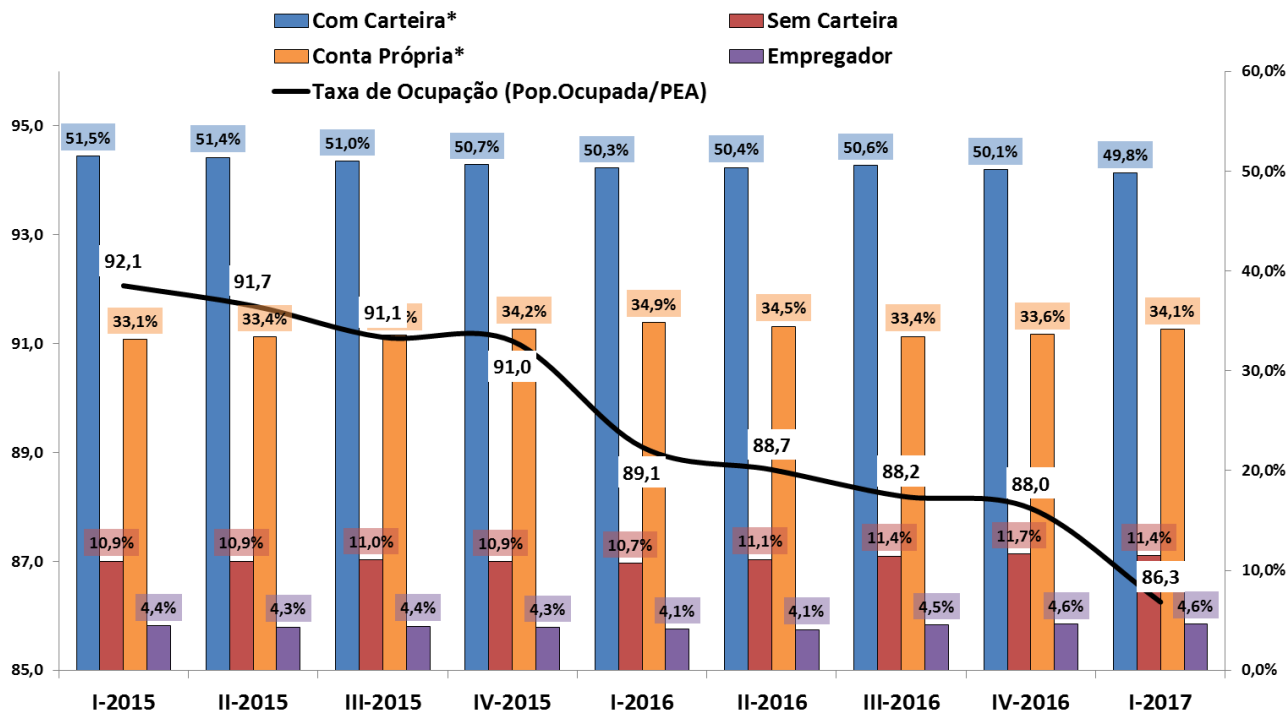

Fonte: IBGE/MP, PNAD Contínua. Nota: *Com Carteira inclui setores público e privado, e Conta Própria inclui trabalhadores doméstico e familiar.

Emprego: Evolução da Ocupação por Setor de Atividades

População Ocupada
Índice: 2013 = 100

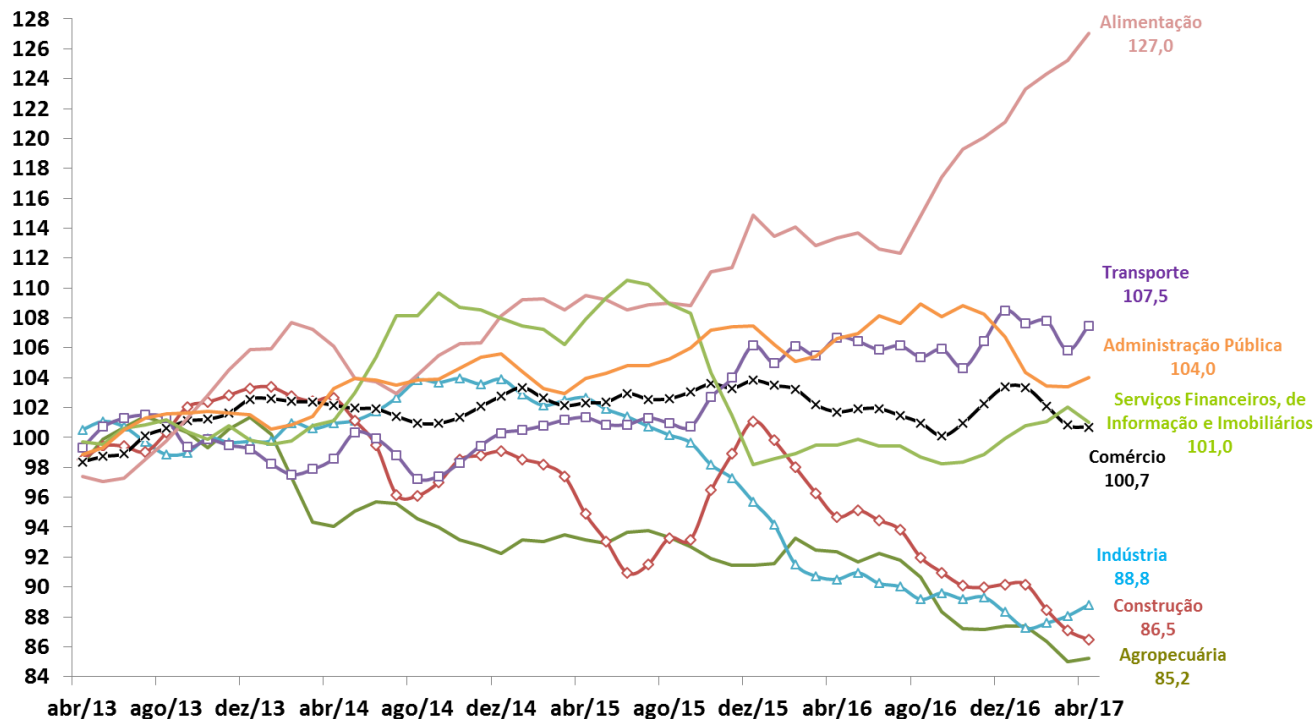

Fonte: IBGE/MP, PNAD Contínua.

Evolução da Massa Salarial e do Rendimento Médio Real

Rendimento médio real habitualmente recebido de todos os trabalhos (R\$)*

■ Massa de Rendimentos

—□— Rendimento Real Médio

Massa de rendimentos real habitualmente recebida de todos os trabalhos (milhões R\$)*

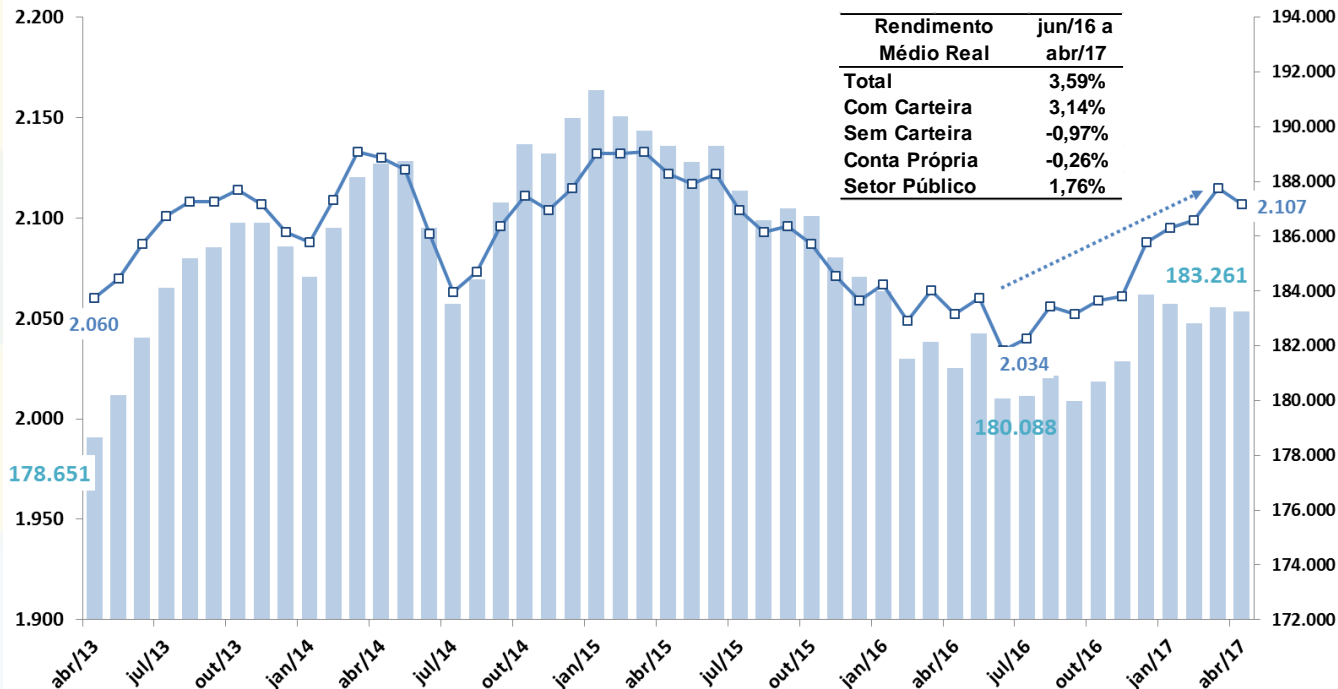

Fonte: IBGE/MP, PNAD Contínua. Nota: * Valores a preços do último mês.



PREÇOS E INFLAÇÃO

Preços e Inflação

												BCB/Focus: 23/06/2017		
Índice	maio-17		Acum. 12 meses	Acum. ano 2016	Acum. ano 2017	mar/16	abr/16	mai/16	mar/17	abr/17	mai/17	2017	2018	2019
	2015	2016												
Meta de Inflação IPCA (CMN), em % aa (ponto central)	4,50%	4,50%										4,50%	4,50%	4,50%
IPCA (IBGE)	10,67%	6,29%	3,60%	4,05%	1,42%	0,43%	0,61%	0,78%	0,25%	0,14%	0,31%	3,48%	4,30%	4,25%
IPCA núcleo por exclusão (Ex2)	9,44%	6,16%	4,50%	3,70%	2,08%	0,23%	0,65%	0,98%	0,42%	0,15%	0,51%			
Alimentação e Bebidas	12,01%	8,61%	2,35%	6,61%	0,47%	1,24%	1,09%	0,78%	0,34%	0,58%	-0,35%			
Habitação	18,34%	2,84%	4,08%	1,42%	2,64%	-0,64%	-0,38%	1,79%	1,18%	-1,09%	2,14%			
Artigos de Residência	5,38%	3,41%	-0,40%	3,09%	-0,72%	0,70%	0,26%	0,63%	-0,29%	-0,28%	-0,23%			
Vestuário	4,47%	3,54%	2,36%	2,01%	0,85%	0,69%	0,40%	0,91%	-0,12%	0,48%	0,98%			
Transporte	10,17%	4,24%	1,85%	2,00%	-0,34%	0,16%	0,03%	-0,58%	-0,86%	-0,06%	-0,42%			
Saúde e Cuidados Pessoais	2,10%	1,27%	1,89%	0,69%	1,30%	-1,65%	1,47%	0,01%	-0,63%	0,55%	0,09%			
Despesas Pessoais	9,20%	11,05%	7,84%	6,64%	3,56%	0,78%	2,33%	1,62%	0,69%	1,00%	0,62%			
Educação	9,51%	8,01%	5,32%	4,20%	1,61%	0,60%	0,23%	1,35%	0,52%	0,09%	0,23%			
Comunicação	9,25%	8,87%	8,03%	7,28%	6,46%	0,63%	0,20%	0,16%	0,95%	0,03%	0,08%			
INPC (IBGE)	11,28%	6,58%	3,35%	4,60%	1,43%	0,44%	0,64%	0,98%	0,32%	0,08%	0,36%	3,89%	4,18%	4,25%
ICV SP (DIEESE)	11,46%	6,15%	2,95%	4,25%	1,10%	0,44%	0,57%	0,67%	0,01%	-0,18%	0,37%			
IPC RMSP (FIPE)	11,08%	6,55%	3,09%	4,33%	0,94%	0,97%	0,46%	0,57%	0,14%	0,61%	-0,05%	3,53%	4,50%	4,40%
IGP-DI (FGV)	10,68%	7,15%	1,05%	4,31%	-1,64%	0,43%	0,36%	1,13%	-0,38%	-1,24%	-0,51%	0,37%	4,50%	4,50%
IGP/Br-DI	10,54%	6,19%	4,04%	4,23%	2,13%	0,50%	0,49%	0,64%	0,17%	0,12%	0,52%			
INCC-DI	7,49%	6,10%	5,71%	2,22%	1,84%	0,64%	0,55%	0,08%	0,16%	-0,02%	0,63%			
IPA-DI	11,32%	7,73%	-0,79%	4,70%	-3,58%	0,37%	0,29%	1,49%	-0,78%	-1,96%	-1,10%	-0,95%	5,00%	4,50%
IPA-OG-DI Industrial	9,63%	6,71%	2,89%	2,24%	-1,41%	-0,01%	-0,07%	0,71%	-0,30%	-1,19%	-1,24%			
IPA-OG-DI Agrícola	15,62%	9,92%	-9,98%	10,75%	-9,30%	1,28%	1,14%	3,31%	-2,09%	-4,10%	-0,72%			
IGP-M (FGV)	10,54%	7,19%	1,57%	4,15%	-1,30%	0,51%	0,33%	0,82%	0,01%	-1,10%	-0,93%	0,95%	4,50%	4,50%
Índice	junho-17		Acum. 12 meses	Acum. ano 2016	Acum. ano 2017	abr/16	mai/16	jun/16	abr/17	mai/17	jun/17	2017	2018	2019
	2015	2016												
IGP-10 (FGV)	10,53%	6,97%	0,08%	5,35%	-1,41%	0,40%	0,60%	1,42%	-0,76%	-1,10%	-0,62%			
IPCA-15 (IBGE)	10,71%	6,58%	3,52%	4,62%	1,62%	0,51%	0,86%	0,40%	0,21%	0,24%	0,16%	3,53%	4,23%	4,25%

Inflação: realinhamento dos preços relativos

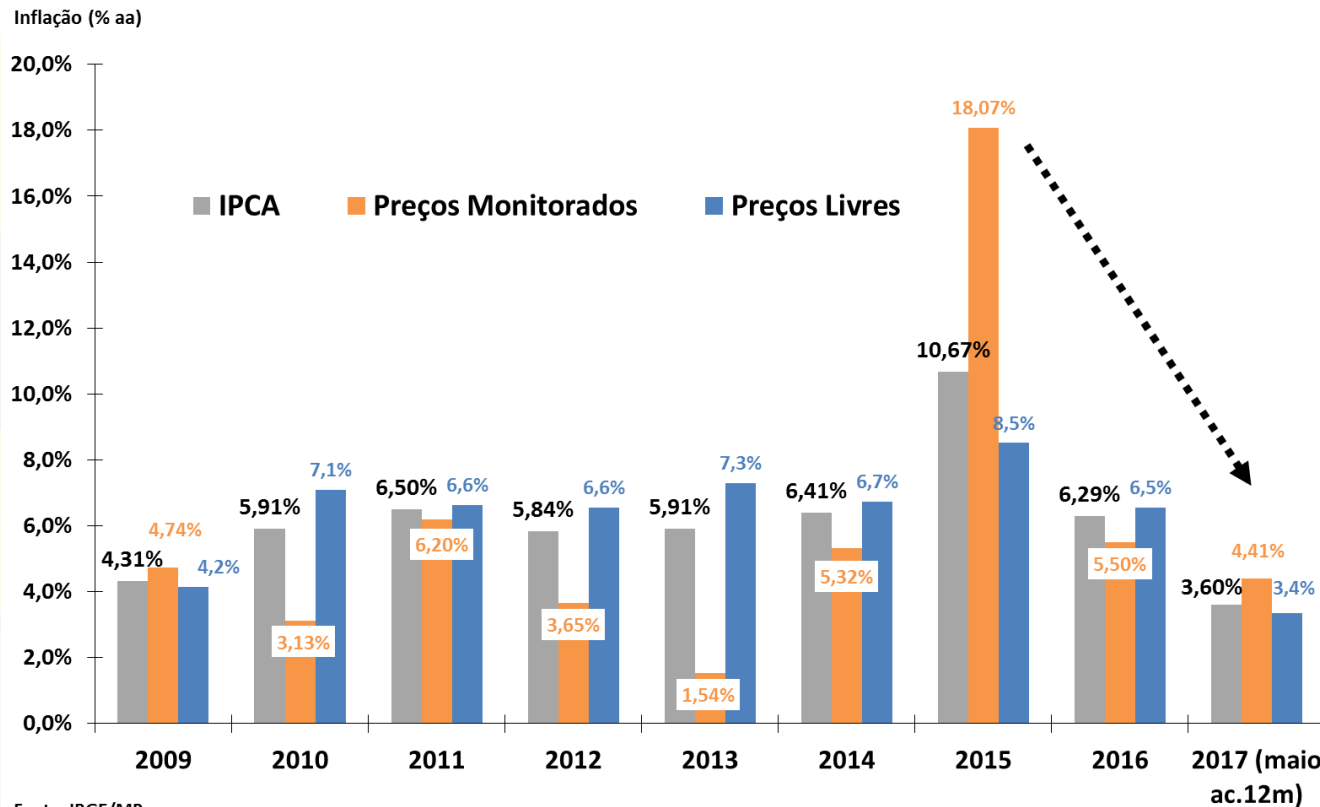

Fonte: IBGE/MP.

IPCA e grandes conjuntos de preços

Índices de Preços
Em % - acumulado em 12 meses

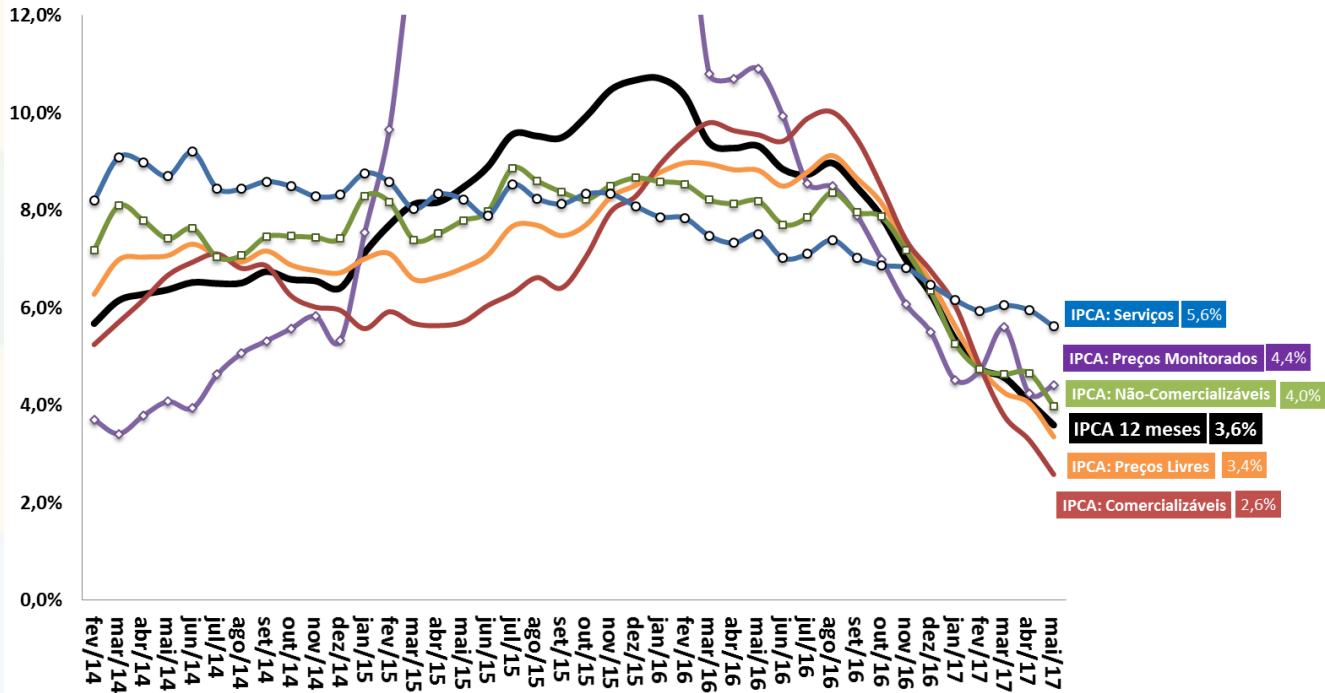

Fonte: IBGE/MP.

IPCA: Evolução Mensal e Padrão Sazonal

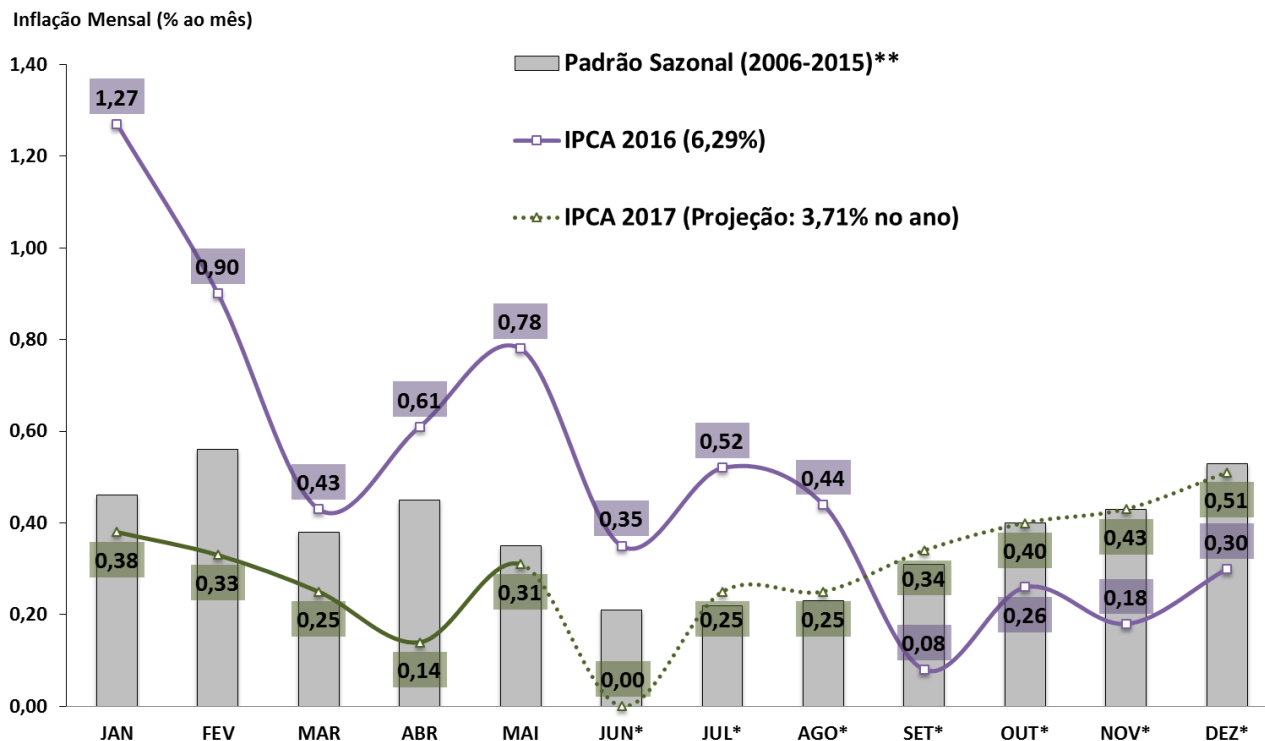

Fonte: IBGE/MP e BCB. *Estimativa: Mediana Focus de 09/06/2017. **Padrão sazonal da série: SEPLAN-MP.

IPCA: grupos de preços

IPCA - componentes
Taxa de Variação

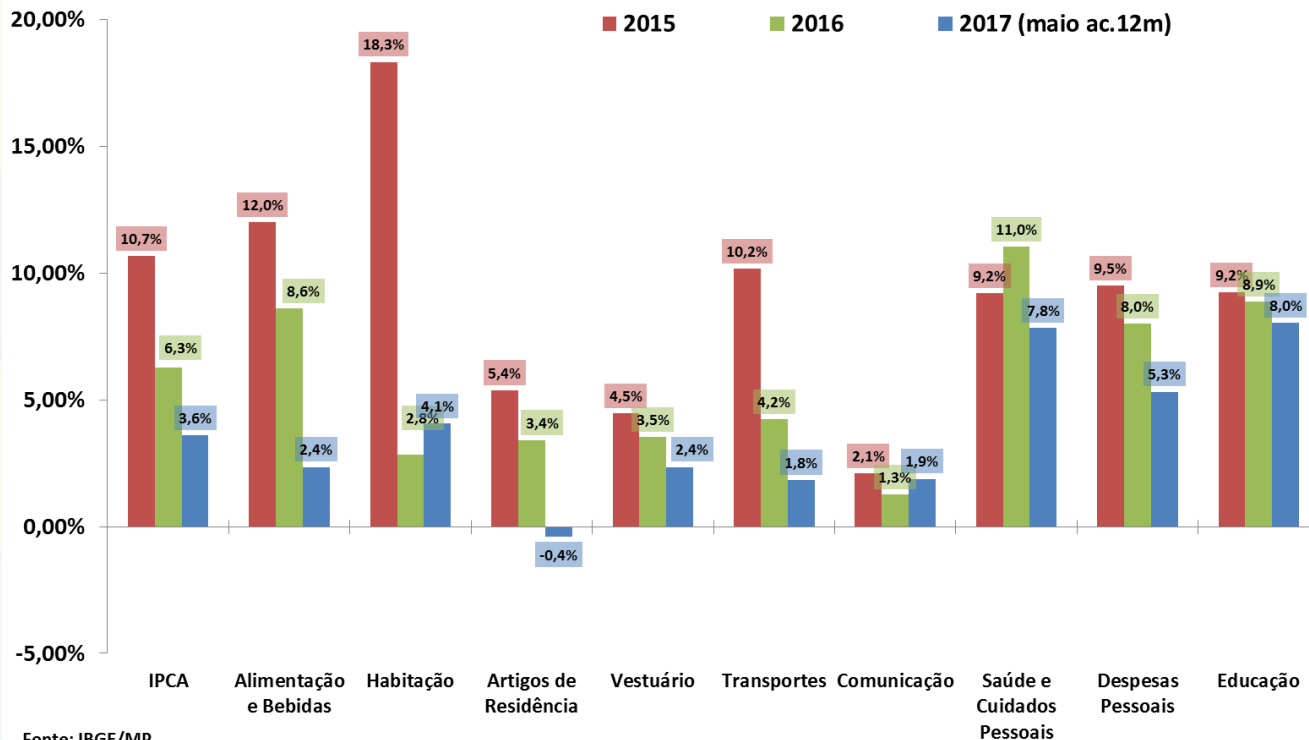

Fonte: IBGE/MP.

IPCA: grupos de preços

IPCA e grupos de preços
Em % - acumulado em 12 meses

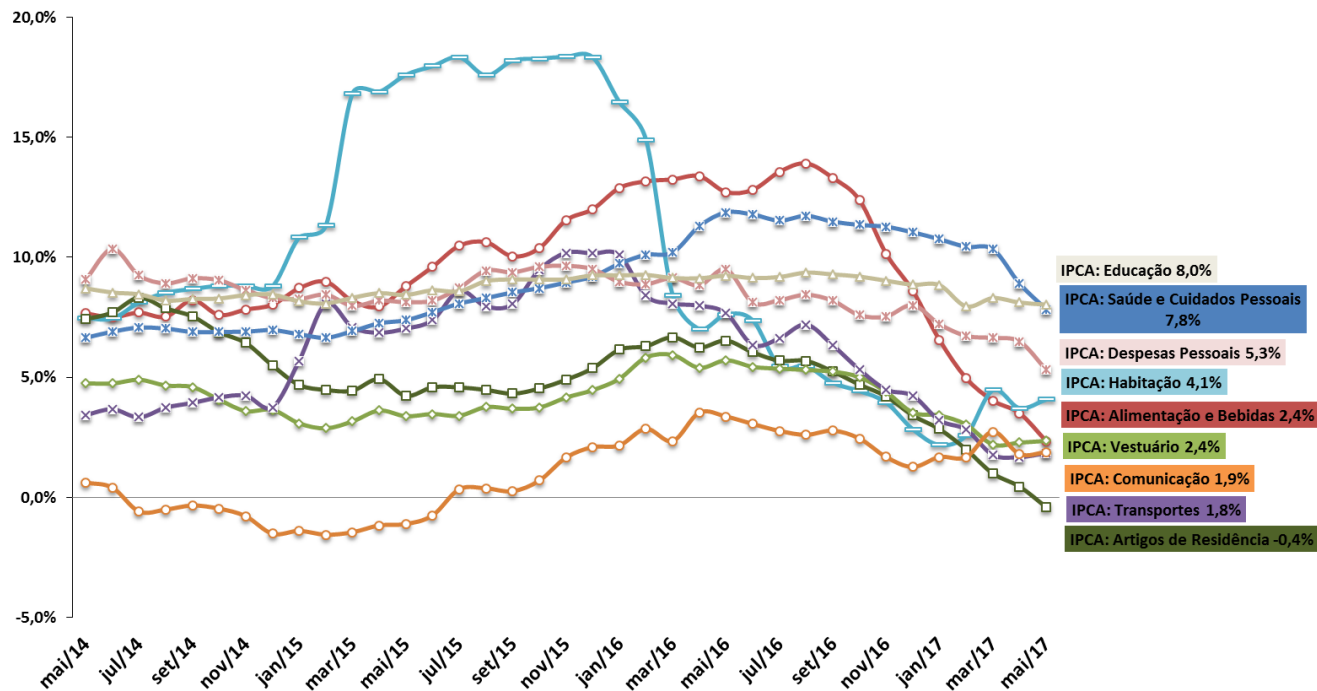

Fonte: IBGE/MP.

IGP-DI: componentes

IGP-DI e componentes
Em % - acumulado em 12 meses

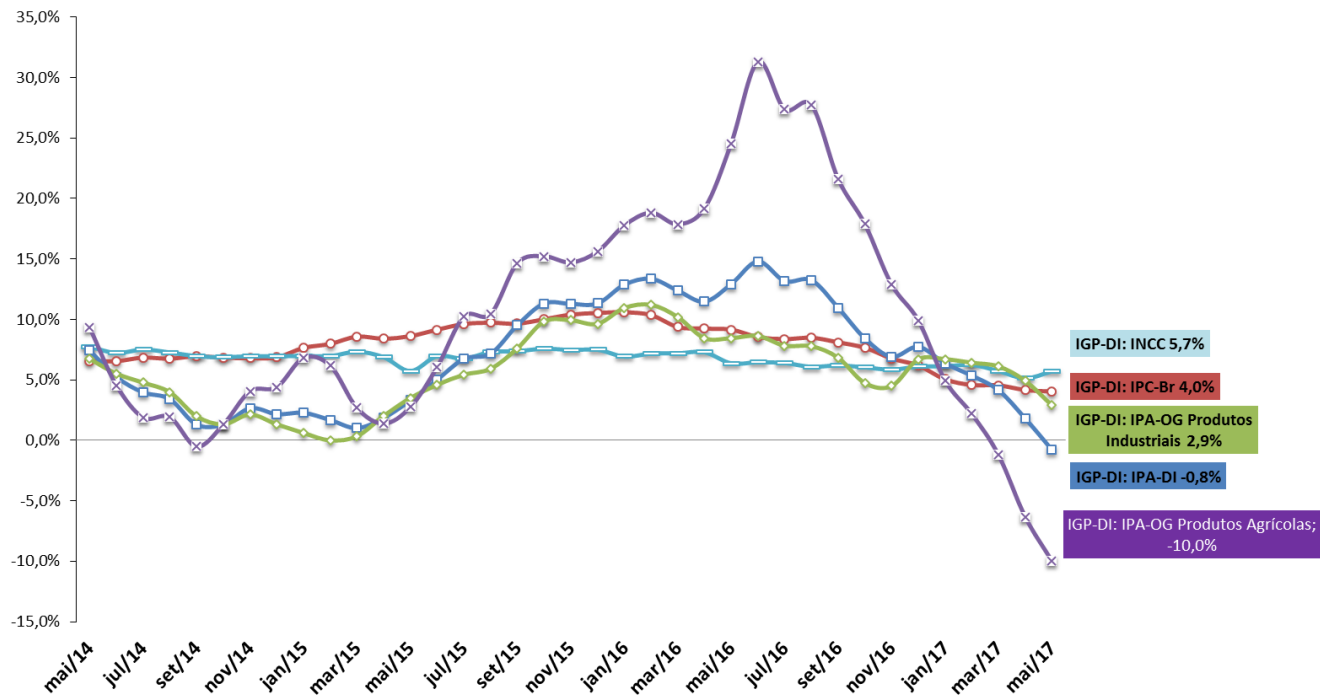

Fonte: FGV.

Inflação em 12 meses: principais índices

Índices de Preços

Em % - acumulado em 12 meses

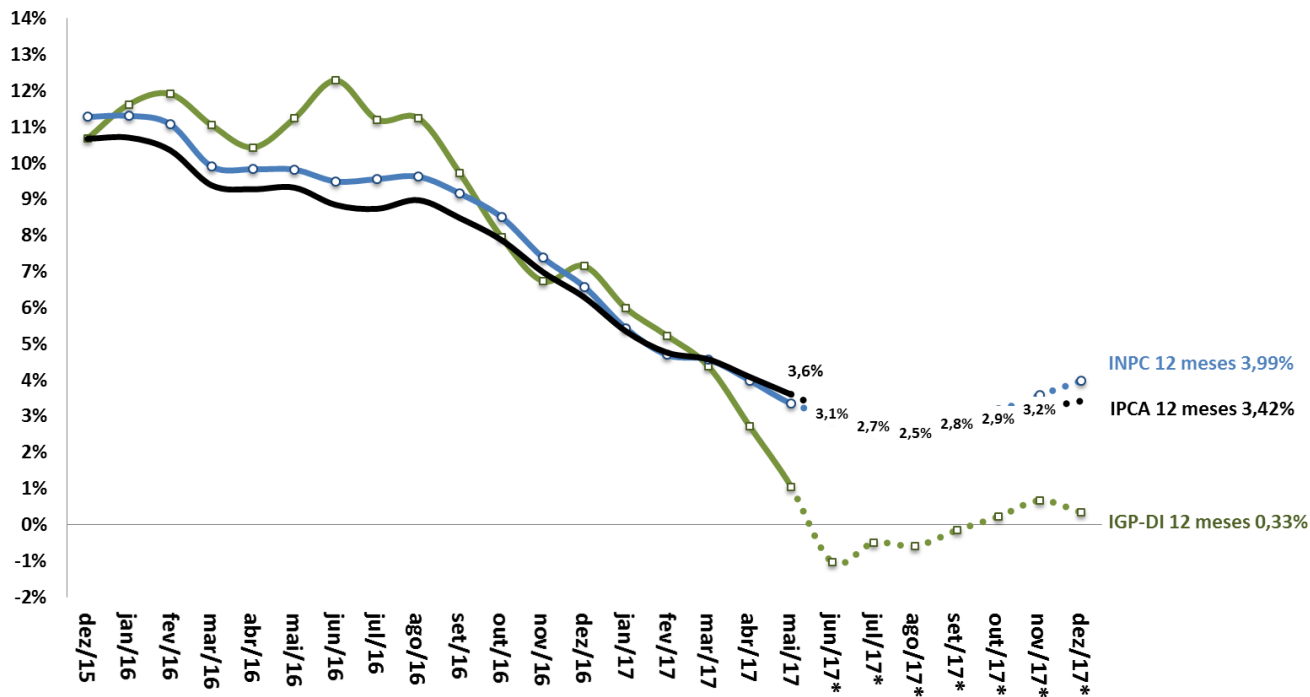

Fonte: IBGE/MP. *Estimativa: Mediana Focus de 23/06/2017.

Índice de Preços ao Consumidor: séries encadeadas

IPCA-15 e IPCA - Índices encadeados por ordem de divulgação no mês

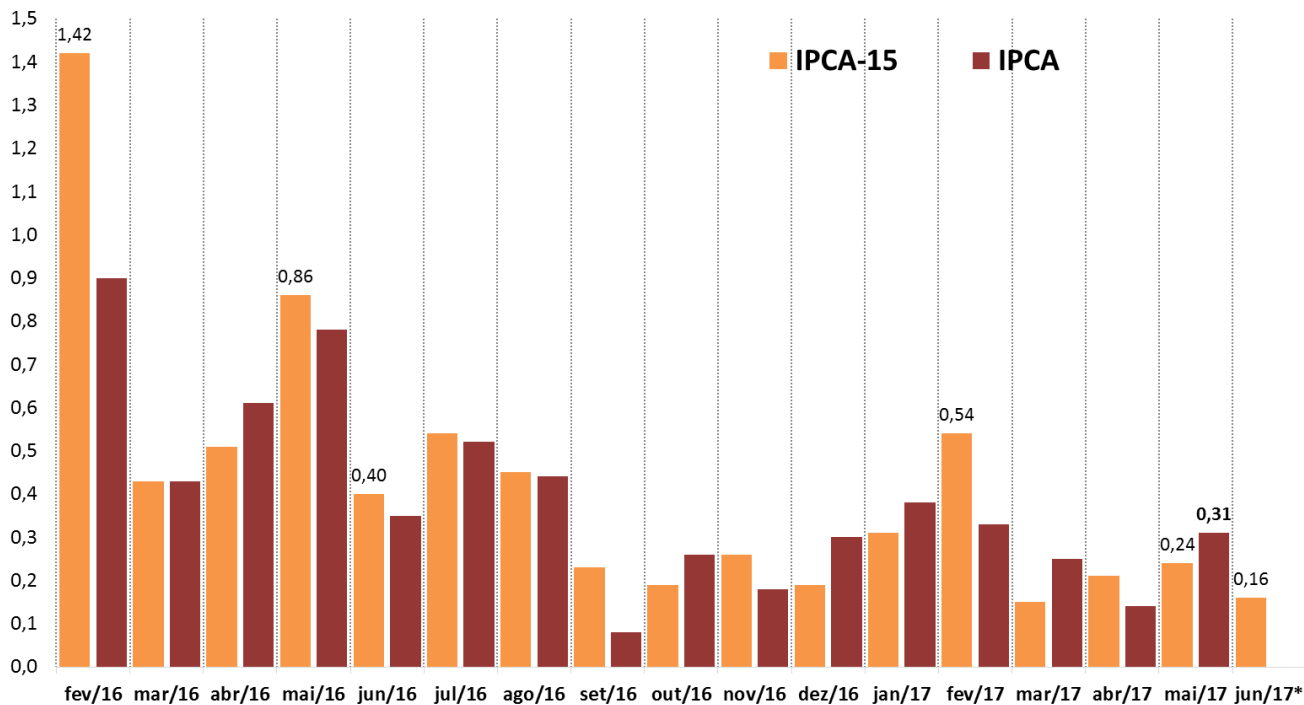

Fonte: IBGE/MP.

Índice Geral de Preços: séries encadeadas

IGP-10, IGP-M e IGP-DI - Índices encadeados por ordem de divulgação no mês

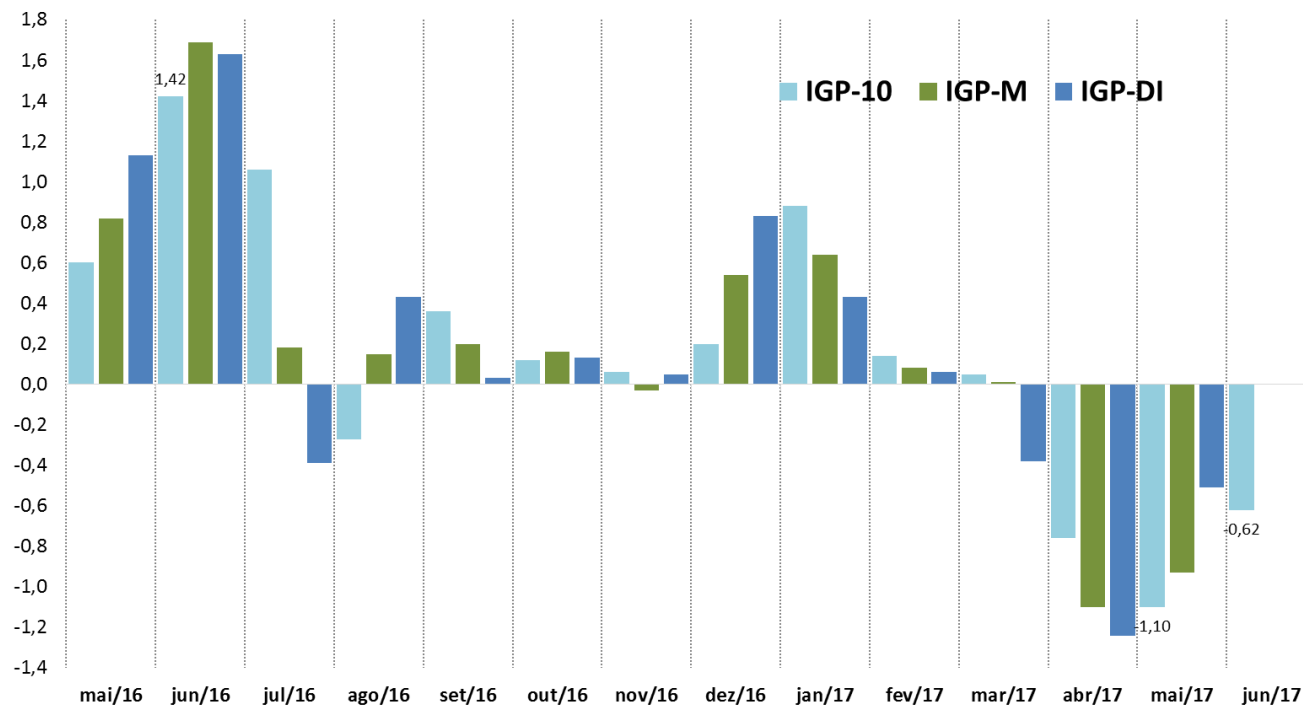

Fonte: FGV.

Inflação e Preço de Commodities Agrícolas

Índice de Commodities Brasil (IC-Br)
Acumulado em 12 meses (%)

Inflação (IPCA)
Acumulado em 12 meses (%)

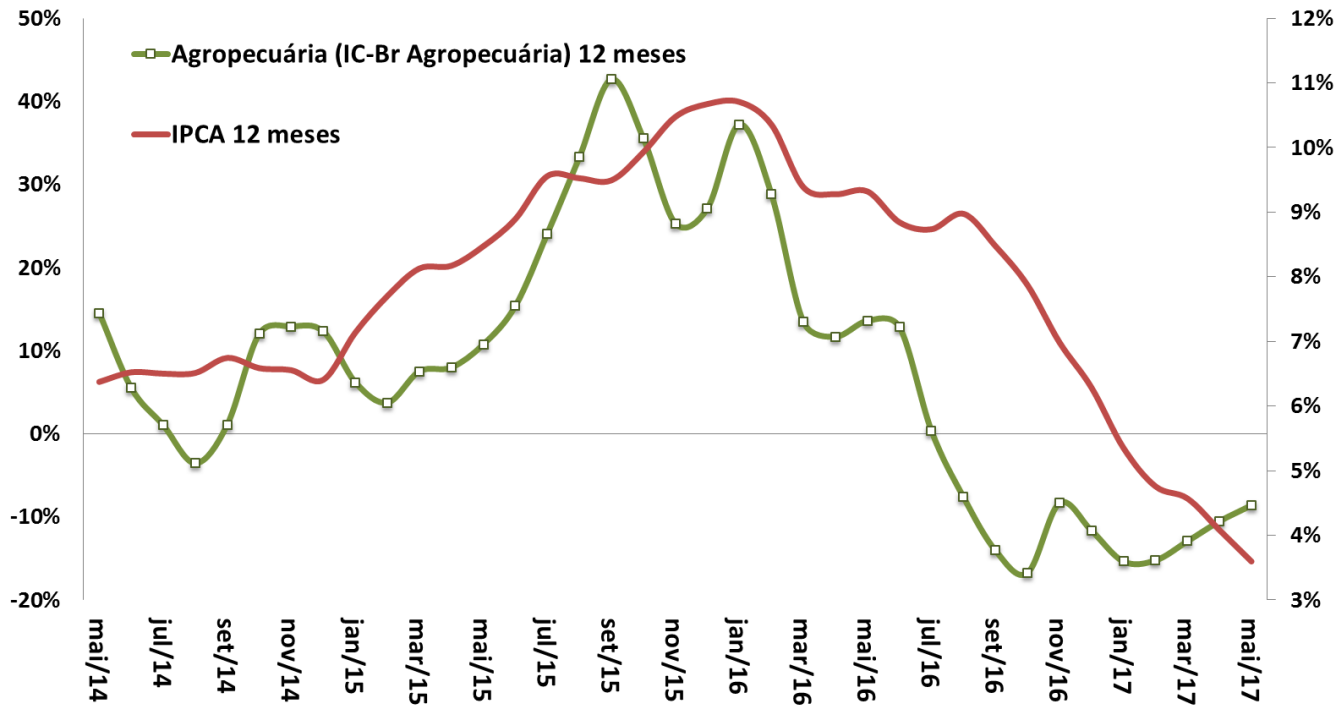

Fonte: BCB.

Impacto da Variação Cambial no IPCA e IGP-DI

Pass-Through Cambial = Impacto Inflacionário Var. +1% do Câmbio em 12 meses

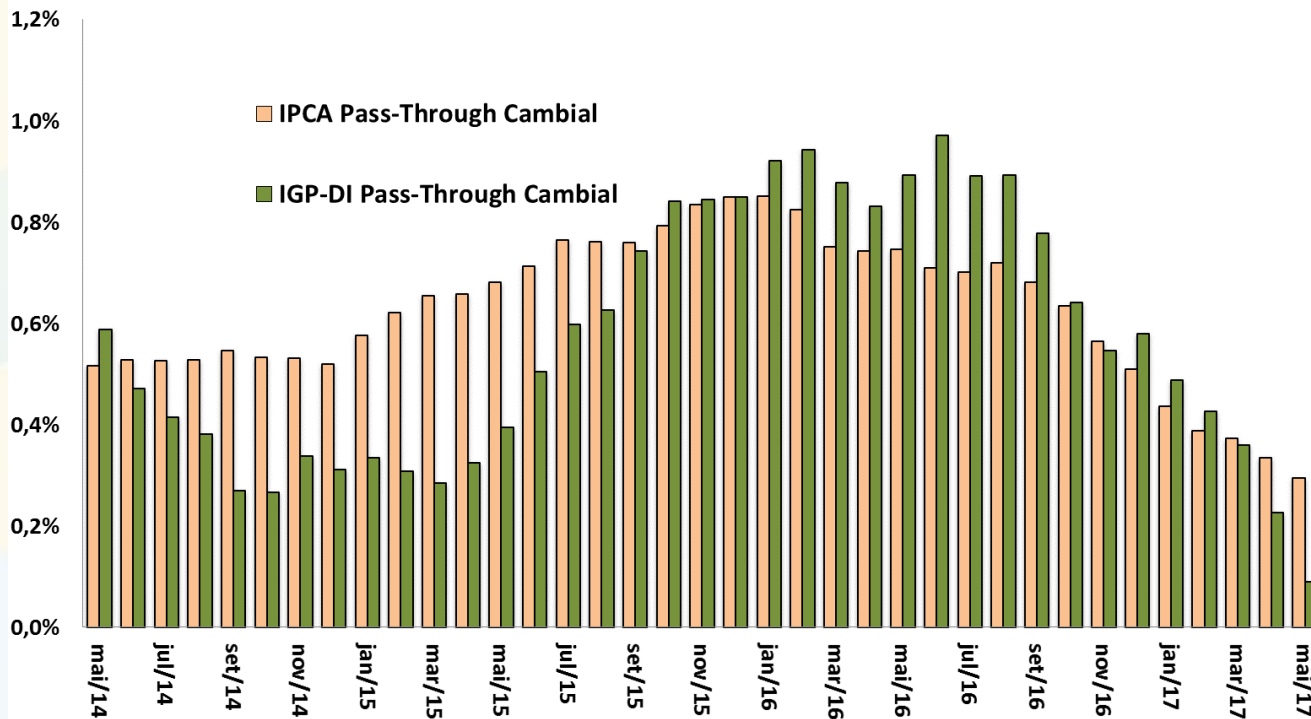

Fonte: IBGE/MP e FGV.

IPCA, Núcleo Ex2 e Índice de Difusão

IPCA e Núcleo Ex2
Em % - acumulado em 12 meses

Índice de Difusão do IPCA
Em % do total de itens

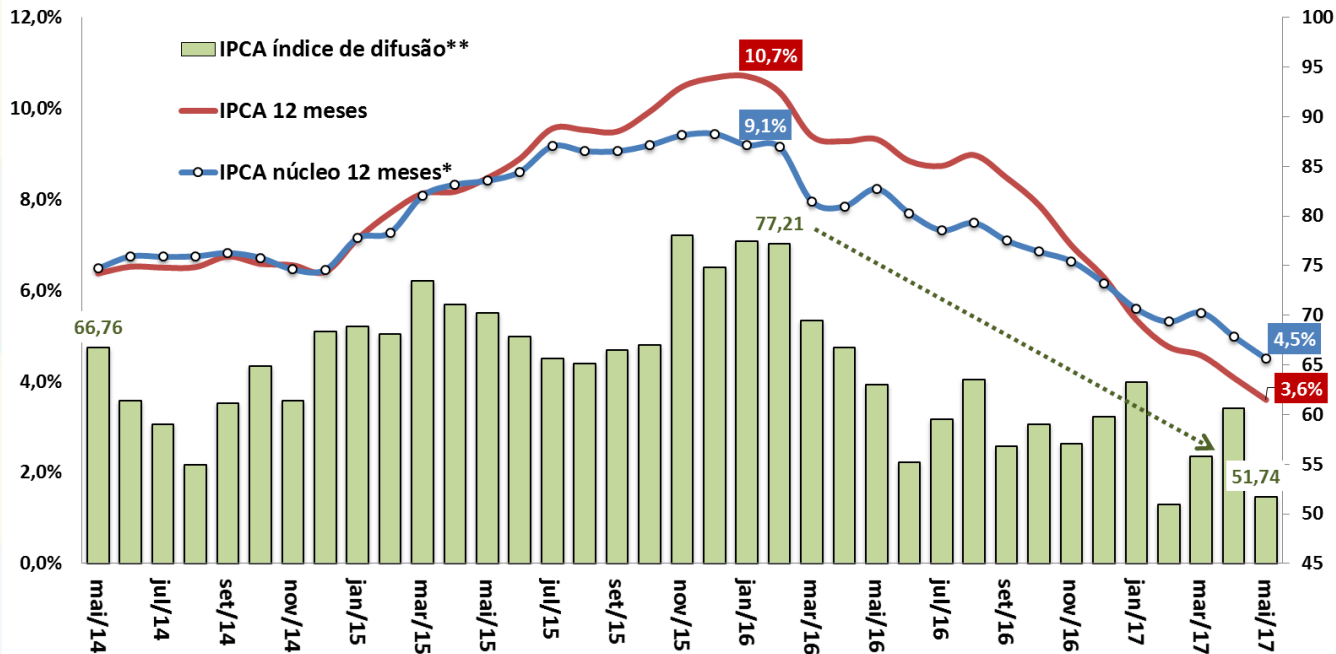

Fonte: IBGE/MP. *Conceito Ex2 = Exclusão mais refinada, de apenas doze itens, sendo dez pertencem ao grupo Alimentação no Domicílio e dois ao dos Preços Administrados por Contrato e Monitorados. Os itens excluídos corresponderam, em média, a 16% da cesta do IPCA na amostra utilizada. ** Índice de Difusão = Percentual de itens do IPCA com aumento de preços.

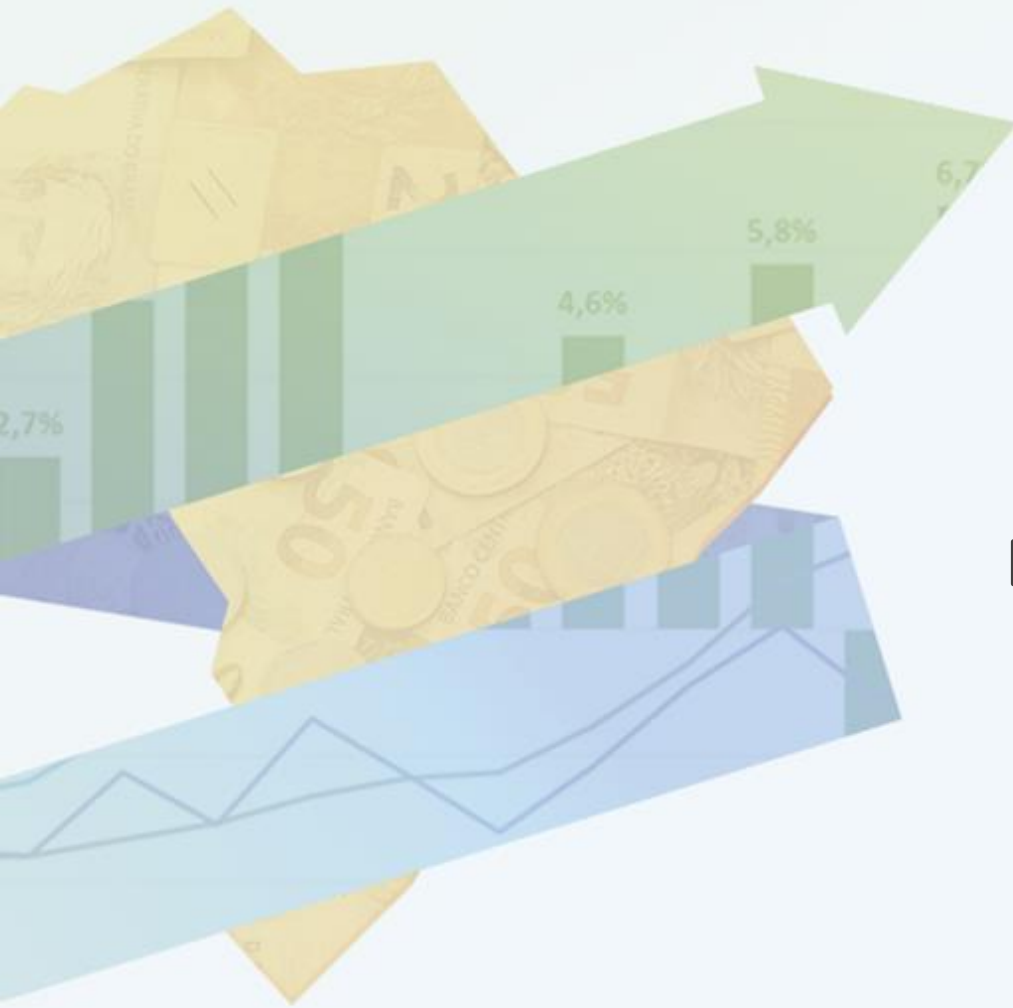

MERCADO DE CRÉDITO

Mercado de Crédito

Mercado de Crédito (BCB)	abril-17	dez/15	dez/16	abr/17	dez/15 % do total	dez/16 % do total	abr/17 % do total	var.dez/16 - dez/15	var.abr/17 - dez/16	dez/15 % do PIB	dez/16 % do PIB	abr/17 % do PIB
Saldos em final de período (em R\$ bilhões)												
Total do Crédito no SFN		3.219,3	3.105,5	3.071,8	100,0%	100,0%	100,0%	-3,5%	-1,1%	53,7%	49,6%	48,4%
<i>pela natureza do tomador</i>												
Setor Público (inclusive estatais)		261,1	235,8	231,2	8,1%	7,6%	7,5%	-9,7%	-2,0%	4,4%	3,8%	3,6%
Setor Privado		2.958,3	2.869,7	2.840,6	91,9%	92,4%	92,5%	-3,0%	-1,0%	49,3%	45,8%	44,8%
Pessoas Jurídicas		1.707,2	1.544,9	1.494,5	53,0%	49,7%	48,7%	-9,5%	-3,3%	28,5%	24,7%	23,6%
Pessoas Físicas		1.512,2	1.560,7	1.577,3	47,0%	47,0%	51,3%	3,2%	1,1%	25,2%	24,9%	24,9%
<i>pela natureza do concedente</i>												
Instituição Pública		1.796,7	1.729,7	1.716,0	55,8%	55,7%	55,7%	-3,7%	-0,8%	29,9%	27,6%	27,0%
Instituição Privada Nacional		947,9	976,2	957,9	29,4%	31,4%	31,2%	3,0%	-1,9%	15,8%	15,6%	15,1%
Instituição Privada Estrangeira		474,7	399,6	397,8	14,7%	12,9%	13,0%	-15,8%	-0,4%	7,9%	6,4%	6,3%
<i>por tipo do crédito</i>												
Crédito Direcionado		1.582,2	1.549,5	1.546,1	49,1%	49,9%	50,3%	-2,1%	-0,2%	26,4%	24,7%	24,4%
Imobiliário		572,3	605,7	613,7	17,8%	19,5%	20,0%	5,8%	1,3%	9,5%	9,7%	9,7%
Rural		231,1	241,6	248,7	7,2%	7,8%	8,1%	4,5%	3,0%	3,9%	3,9%	3,9%
BNDES		679,4	601,0	583,8	21,1%	19,4%	19,0%	-11,5%	-2,9%	11,3%	9,6%	9,2%
Outros		99,3	101,2	99,8	3,1%	3,3%	3,2%	1,9%	-1,4%	1,7%	1,6%	1,6%
Pessoas Jurídicas		875,3	797,7	775,3	27,2%	25,7%	25,2%	-8,9%	-2,8%	14,6%	12,7%	12,2%
Pessoas Físicas		706,9	751,8	770,8	22,0%	24,2%	25,1%	6,4%	2,5%	11,8%	12,0%	12,1%
Crédito Livre		1.637,1	1.556,0	1.525,7	50,9%	50,1%	49,7%	-5,0%	-1,9%	27,3%	24,8%	24,0%
Pessoas Jurídicas		831,9	747,1	719,2	25,8%	24,1%	23,4%	-10,2%	-3,7%	13,9%	11,9%	11,3%
Pessoas Físicas		805,3	808,8	806,4	25,0%	26,0%	26,3%	0,4%	-0,3%	13,4%	12,9%	12,7%
Crédito Livre (BCB)	abril-17											
<i>Novas Concessões, Spread e Inadimplência</i>												
Novas Concessões (acumulado em 12 meses em R\$ bilhões)		3.050,1	2.840,0	2.825,9	100,0%	100,0%	100,0%	-6,9%	-0,5%	50,8%	45,3%	48,2%
Pessoas Jurídicas		1.475,1	1.282,5	1.241,1	48,4%	45,2%	44,1%	-13,1%	-3,2%	24,6%	20,5%	21,2%
Pessoas Físicas		1.575,0	1.557,6	1.584,8	51,6%	54,8%	55,9%	-1,1%	1,7%	26,2%	24,9%	26,9%
Spread (em pp ao ano)		32,0	40,3	39,2				8,4 pp	-1,1 pp			
Pessoas Jurídicas		15,0	16,7	16,7				1,7 pp	0,0 pp			
Pessoas Físicas		48,2	60,2	57,8				12,0 pp	-2,4 pp			
Inadimplência (% de créditos em atraso de + de 90 dias)		5,3	5,7	5,8				0,4 pp	0,1 pp			
Pessoas Jurídicas		4,5	5,2	5,6				0,8 pp	0,4 pp			
Pessoas Físicas		6,2	6,1	5,9				-0,1 pp	-0,2 pp			

Evolução do Crédito Livre e Direcionado

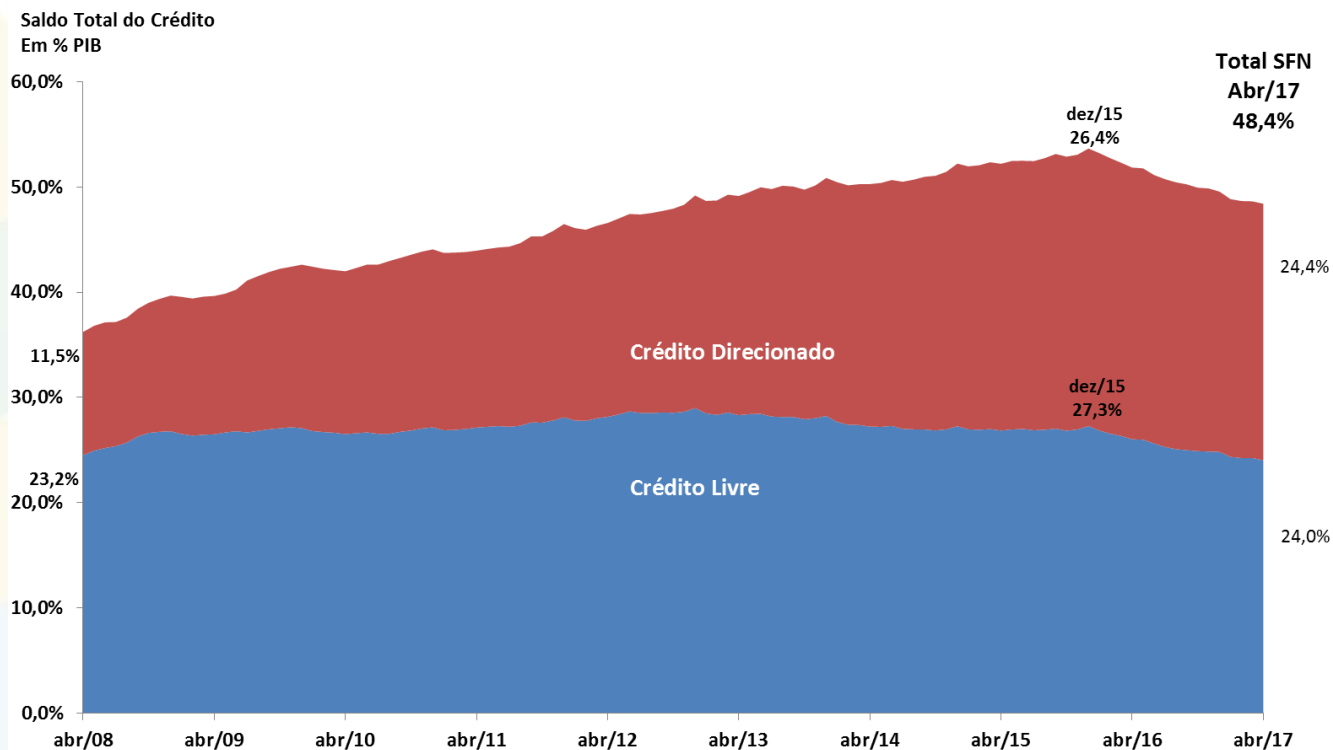

Fonte: BCB.

Evolução do Crédito por Grandes Modalidades

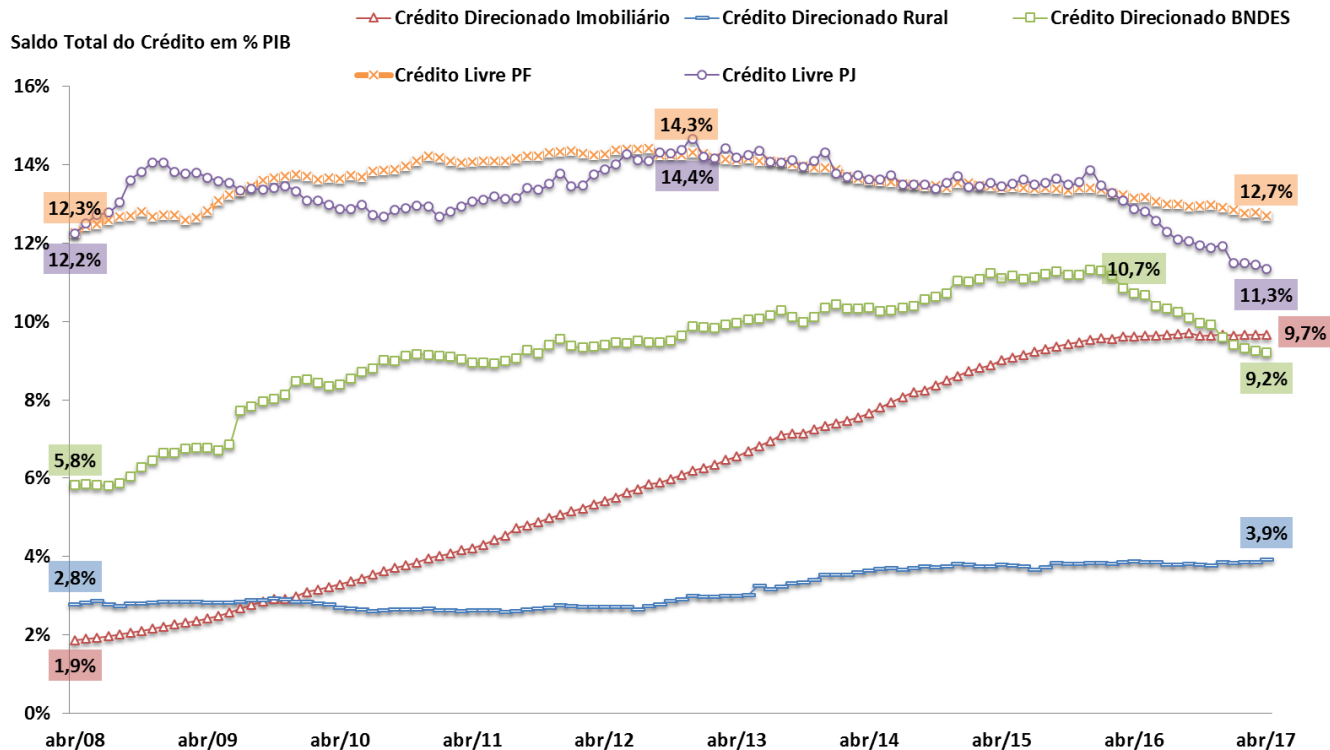

Fonte: BCB.

Evolução do Crédito por Natureza da IF

Participação na Carteira
Total de Crédito

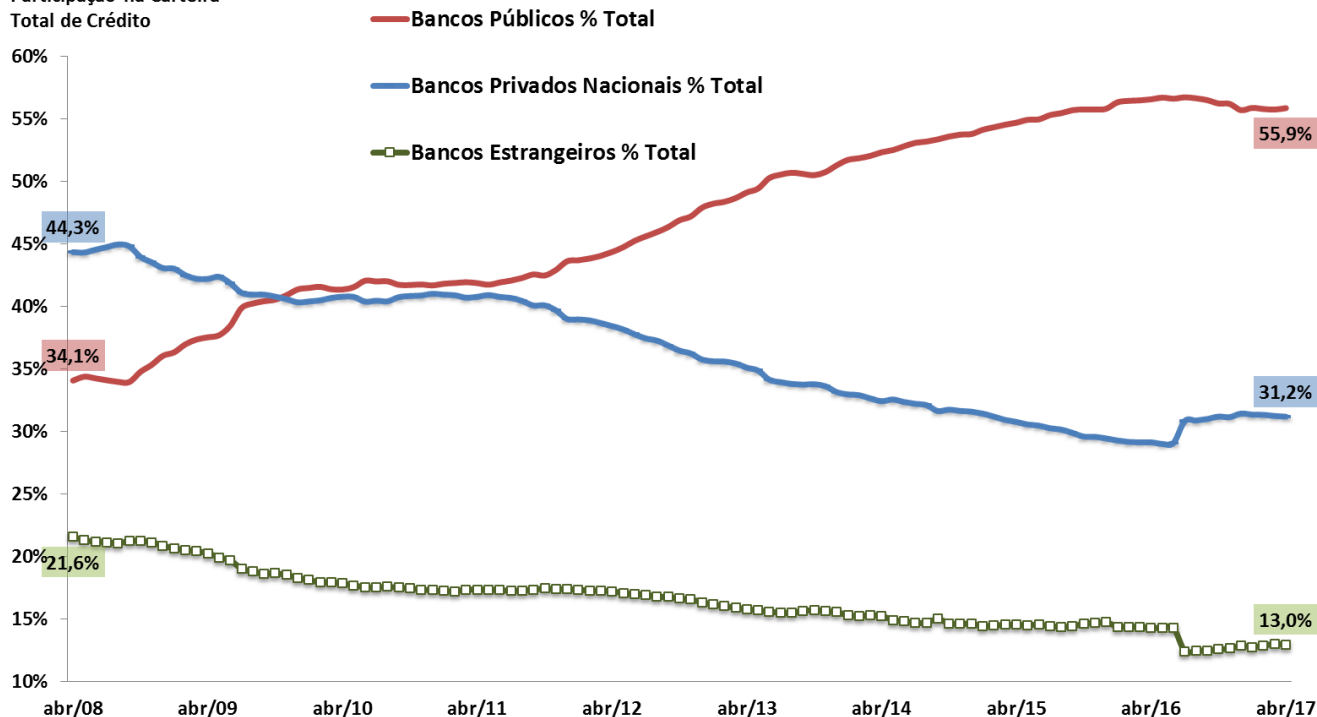

Fonte: BCB.

Novas Concessões de Crédito PJ e PF

Crédito às Empresas - Média Diária de Novas Concessões Reais (IPCA)
Com Ajuste Sazonal - R\$ milhões do último mês

Crédito às Famílias - Média Diária de Novas Concessões Reais (IPCA)
Com Ajuste Sazonal - R\$ milhões do último mês

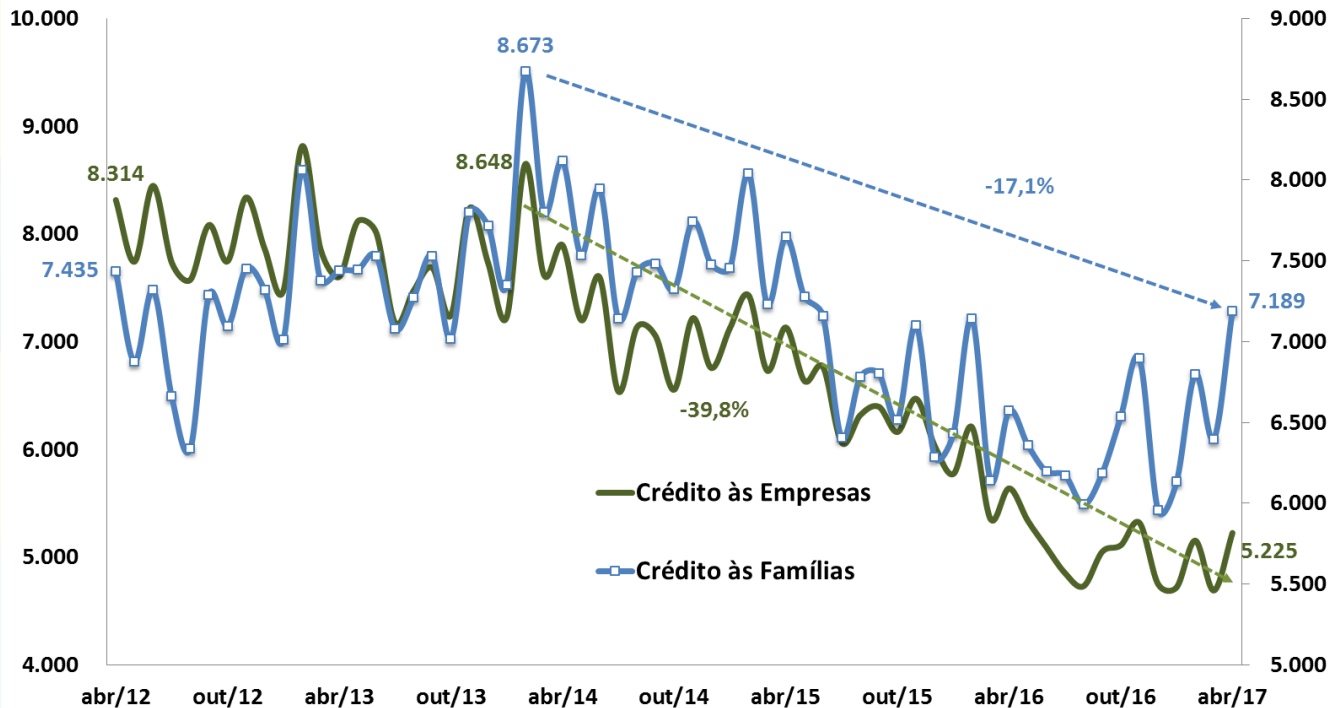

Fonte: BCB. *Ajuste sazonal da série: SEPLAN-MP. Série dessazonalizada pelo X-13Arima-Seats/X12-Arima.

Crédito Livre: Novas Concessões de Crédito às Empresas

Crédito às Empresas - Média Diária de Novas Concessões Reais (IPCA)
MM3 - Com Ajuste Sazonal - 2013=100

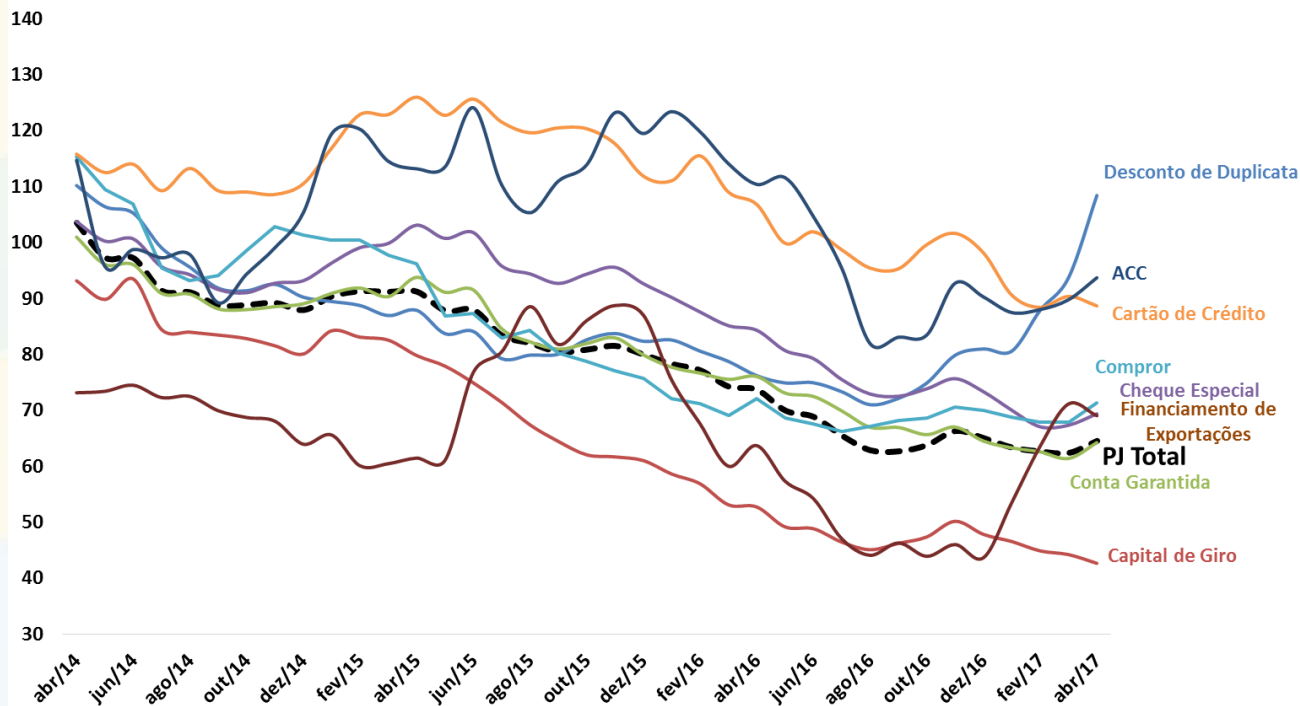

Fonte: BCB. *Ajuste sazonal da série: SEPLAN-MP. Série dessazonalizada pelo X-13Arima-Seats/X12-Arima.

Crédito Livre: Novas Concessões de Crédito às Famílias

Crédito às Famílias - Média Diária de Novas Concessões Reais (IPCA)
MM3 - Com Ajuste Sazonal - 2013=100

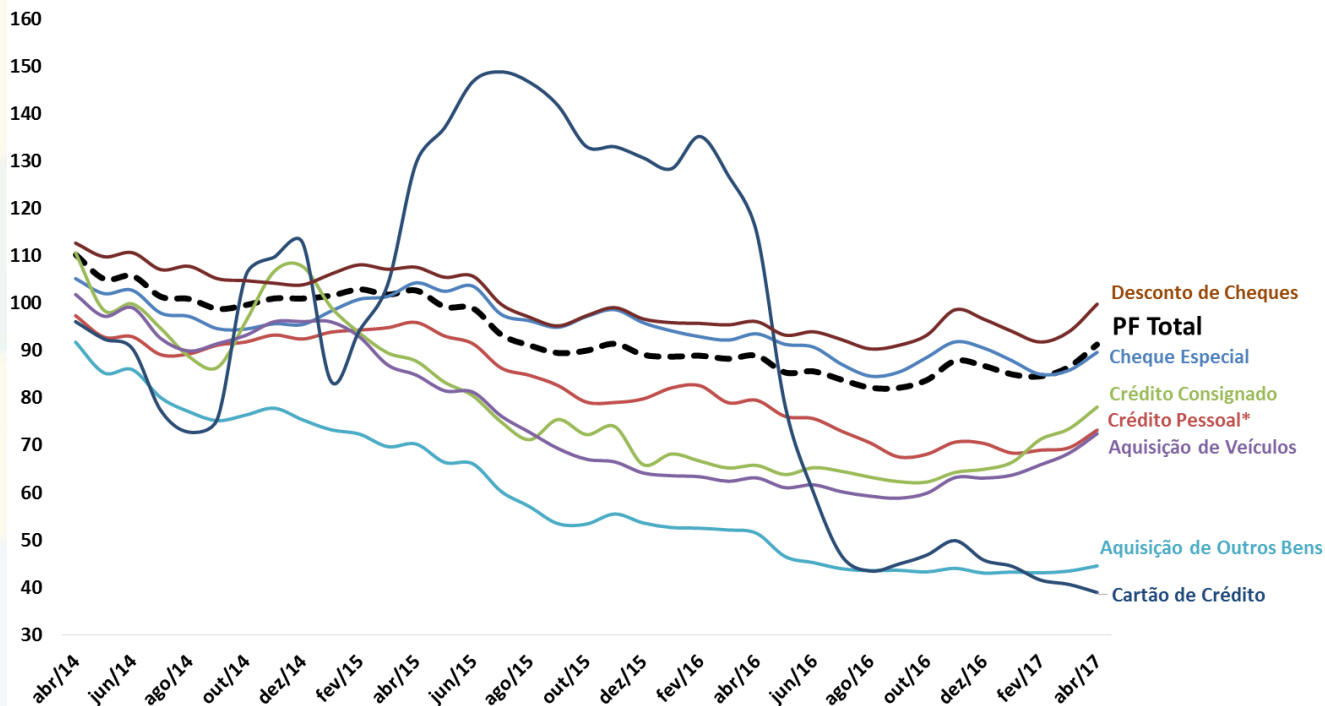

Fonte: BCB. *Ajuste sazonal da série: SEPLAN-MP. Série dessazonalizada pelo X-13Arima-Seats/X12-Arima.

Endividamento das Famílias

Endividamento* das Famílias - Outros Créditos
% da Renda Acumulada em 12 Meses

Endividamento* das Famílias - Crédito Habitacional
% da Renda Acumulada em 12 Meses

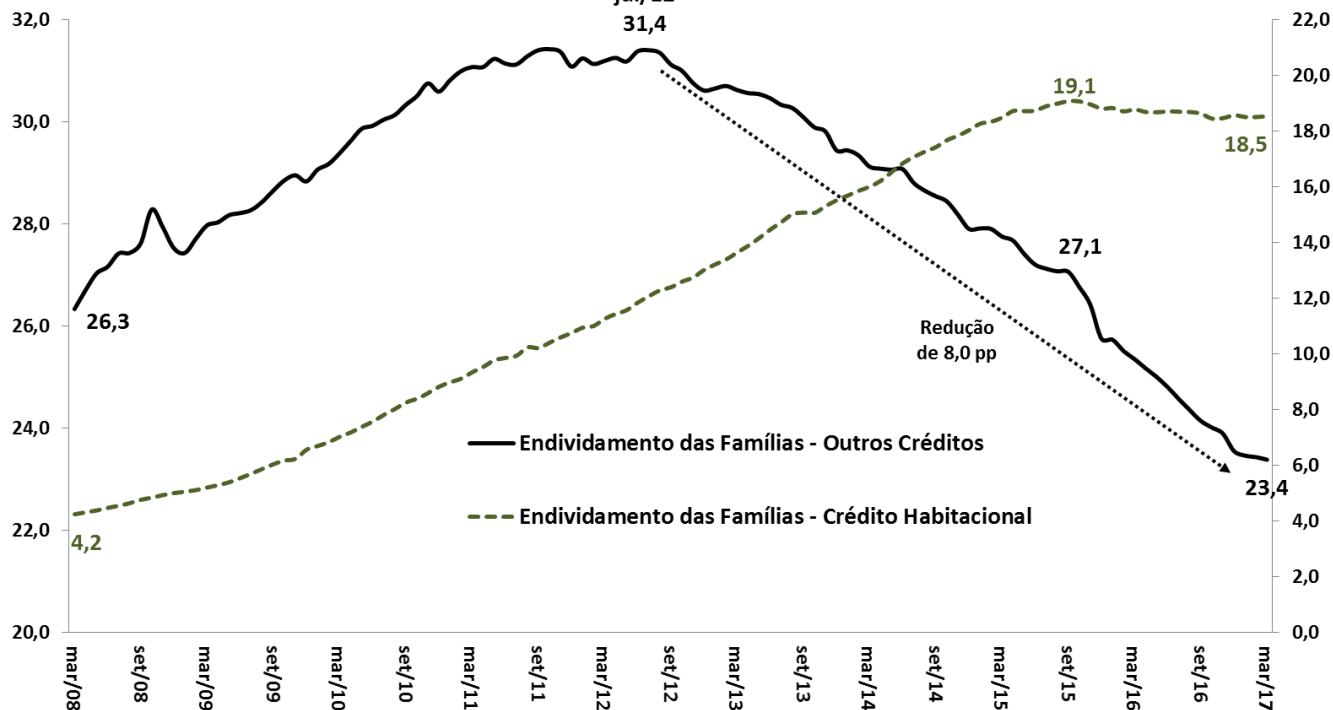

Fonte: BCB. *Endividamento = relação entre o valor atual das dívidas das famílias com o Sistema Financeiro Nacional e a renda das famílias acumulada nos últimos doze meses.

Comprometimento Financeiro da Renda das Famílias

Comprometimento* das Famílias - Outros Créditos
% da Renda Mensal - MM3 - Dados Dessazonalizados

Comprometimento* das Famílias - Crédito Habitacional
% da Renda Mensal - MM3 - Dados Dessazonalizados

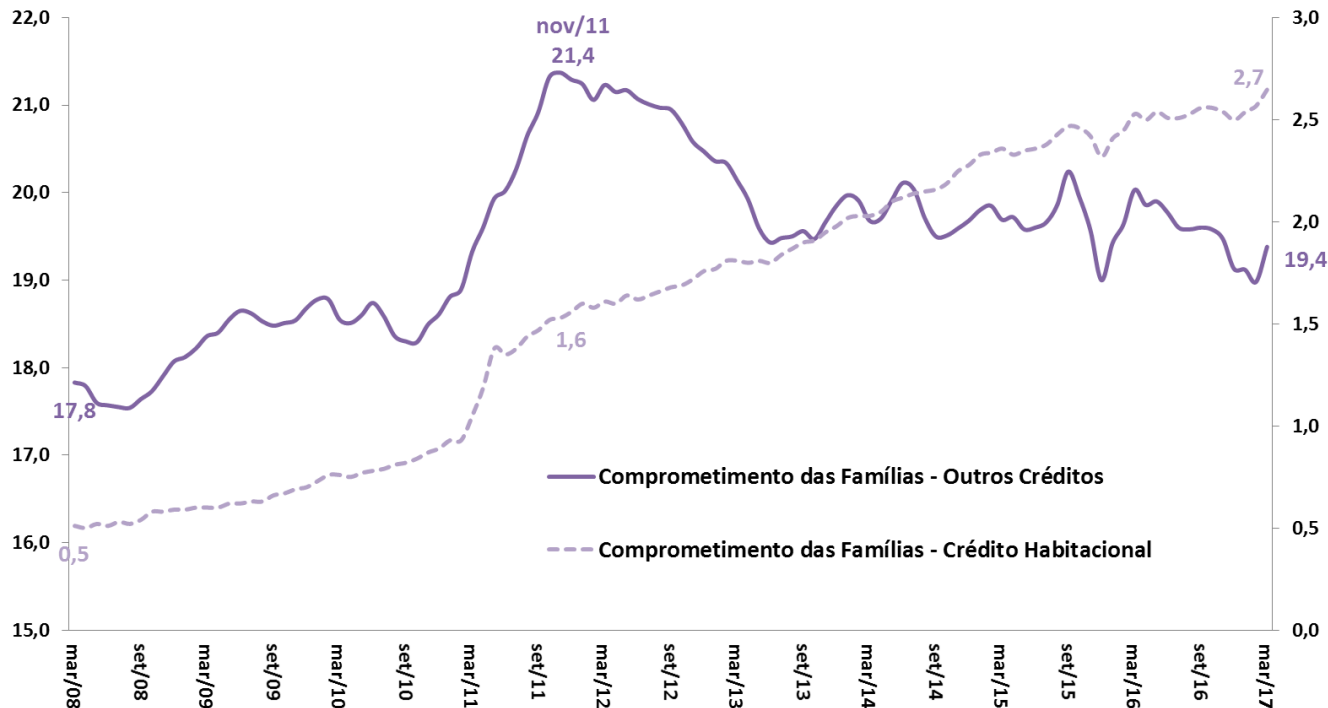

Fonte: BCB. *Comprometimento de renda = relação entre o valor correspondente aos pagamentos esperados para o serviço da dívida com o Sistema Financeiro Nacional e a renda mensal das famílias, em média móvel trimestral, ajustado sazonalmente.

Crédito Livre Total: Spread e Inadimplência

Spread Médio (em pp)
Crédito Livre Total

Inadimplência (% do total)
Crédito Livre Total

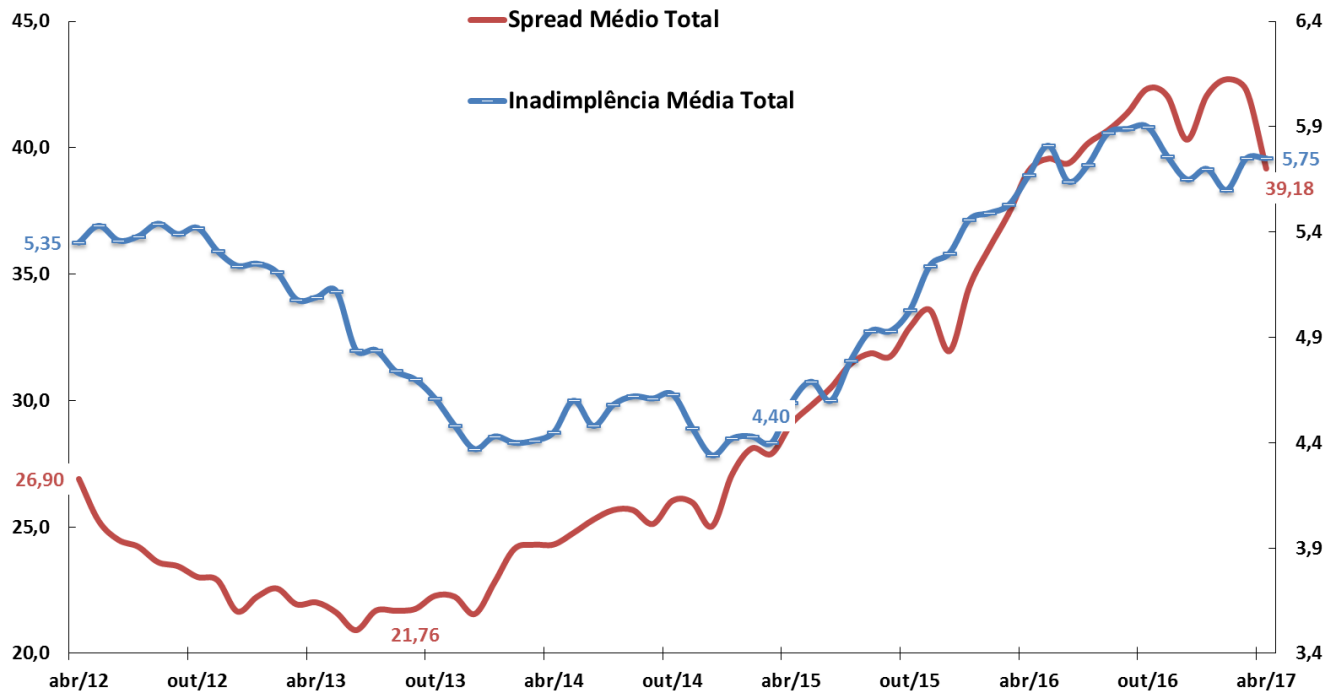

Fonte: BCB.

Crédito Livre às Famílias: Spread e Inadimplência

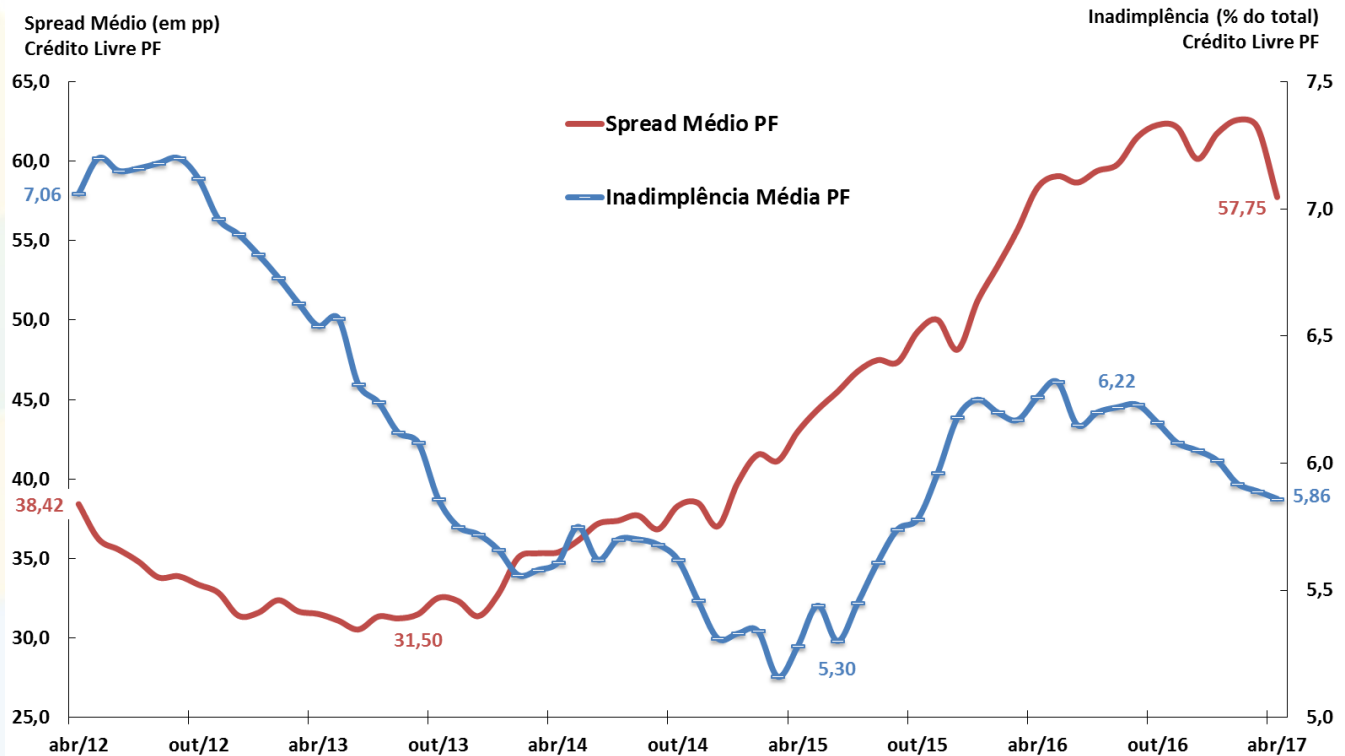

Fonte: BCB.

Crédito Livre às Empresas: Spread e Inadimplência

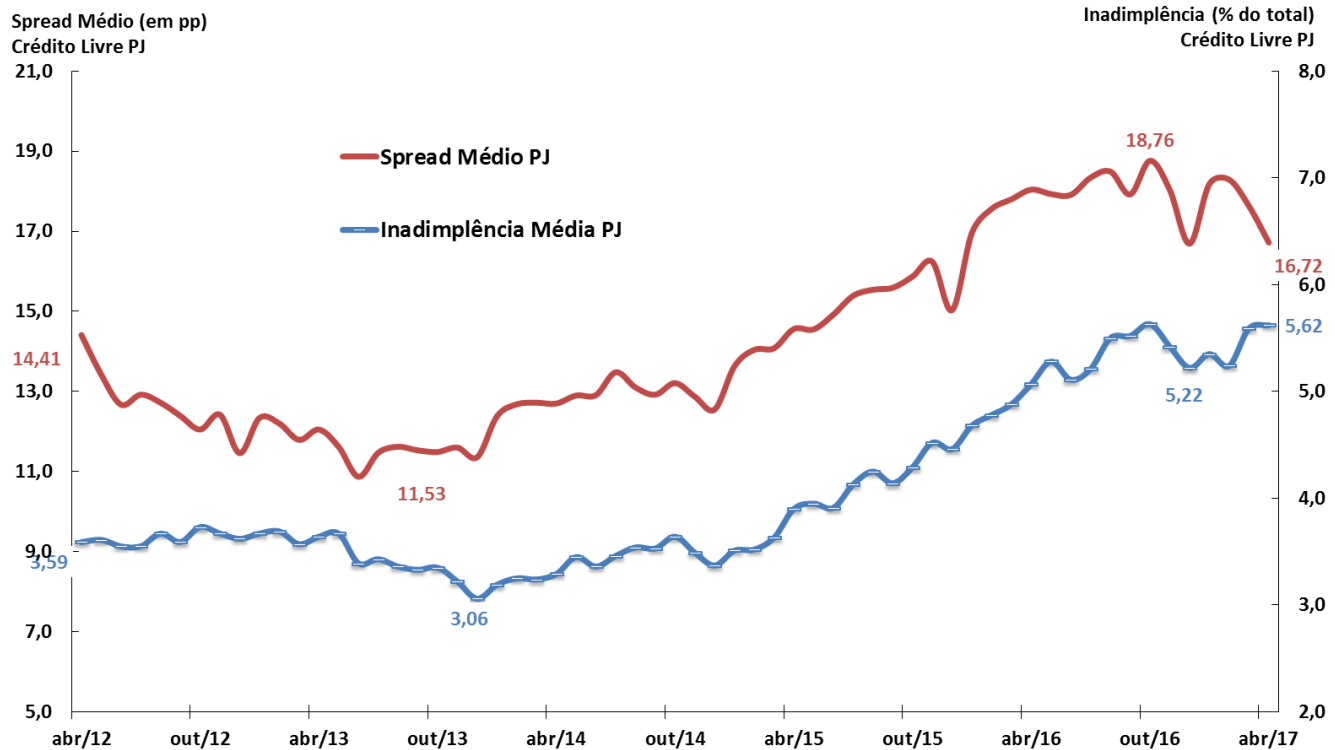

Fonte: BCB.



MERCADOS FINANCEIROS

Mercados Financeiros

									BCB/Focus: 23/06/2017			
Aplicações Financeiras (BCB)	maio-17	dez/15	dez/16	mai/16	mai/17	var.dez/15 - dez/14	var.dez/16 - dez/15	var.mai/17 - dez/16	var.mai/17 - mai/16	2017	2018	2019
Aplicações Financeiras (BCB)												
em R\$ bilhões												
Titulos Bancários à Prazo (CDB/RDB) - saldo		552,1	627,4	562,5	717,3	1,1%	13,6%	14,3%	27,5%			
Caderneta de Poupança - saldo		656,6	665,0	637,9	665,5	-0,9%	1,3%	0,1%	4,3%			
Fundos de Investimento Financeiro - saldo		2.473,0	2.953,4	2.670,6	3.203,8	14,7%	19,4%	8,5%	20,0%			
Fundos Extramercado - saldo		11,9	14,9	13,5	12,9	19,7%	25,0%	-13,7%	-4,9%			
Fundos de Ações - saldo		144,1	158,1	148,2	167,8	-21,0%	9,7%	6,2%	13,3%			
Tesouro Direto - saldo		25,6	41,1	31,7	45,6	67,3%	60,5%	11,1%	44,0%			
Bovespa - valor das empresas listadas % PIB		31,9%	39,4%	34,2%	40,8%	-6,95 pp	7,50 pp	1,45 pp	6,60 pp			
Mercado de Capitais (CVM)												
em R\$ bilhões												
2015												
2016												
Acum.jan-mai/16												
Acum.jan-mai/17												
var.2015 - 2014												
var.2016 - 2015												
var.Acum/17 - 2016												
var.Acum/17 - Acum/16												
Ações (incl.Certif.Depósito) - emissão primária		16,1	0,5	0,0	2,0	6,7%	-96,7%	281,0%	-			
Debêntures - emissão primária		20,6	21,9	20,0	0,7	461,8%	5,9%	-96,7%	-96,3%			
Notas Promissórias - emissão primária		0,0	0,0	0,0	0,0	-	-	-	-			
Certificados de Recebíveis Imobiliários - emissão primária		3,9	11,3	3,1	4,7	70,0%	191,9%	-58,1%	52,0%			
Quotas de Fundos - emissão primária		5,8	2,1	0,5	3,0	21,8%	-63,5%	40,6%	497,4%			
Mercado Monetário (BCB)												
maio-17												
dez/15												
dez/16												
mai/16												
mai/17												
var.dez/15 - dez/14												
var.dez/16 - dez/15												
var.mai/17 - dez/16												
var.mai/17 - mai/16												
Taxas de juros												
Taxa Selic Efetiva (% aa)												
CDI (% aa) - março/17		14,15	13,65	14,15	11,15	2,6 pp	-0,5 pp	-2,5 pp	-3,0 pp			
Swap DI-Pré 180 dias (% aa)		14,14	13,63	14,13	11,13	2,6 pp	-0,5 pp	-2,5 pp	-3,0 pp			
Swap DI-Pré 360 dias (% aa)		15,18	12,45	13,80	9,39	2,6 pp	-2,7 pp	-3,1 pp	-4,4 pp			
Swap DI-Pré 360 dias (% aa)		15,86	11,56	13,18	9,15	2,9 pp	-4,3 pp	-2,4 pp	-4,0 pp			
Mercado Monetário (BCB)												
junho-17												
dez/15												
dez/16												
jun/16												
jun/17												
var.dez/15 - dez/14												
var.dez/16 - dez/15												
var.jun/17 - dez/16												
var.jun/17 - jun/16												
2017												
2018												
2019												
Taxa Selic Meta (% aa)												
TJLP (% aa) - abril/2017		14,25	13,75	14,25	10,25	2,5 pp	-0,5 pp	-3,5 pp	-4,0 pp	8,50%	8,50%	8,50%
		7,00	7,50	7,50	7,00	2,0 pp	0,5 pp	-0,5 pp	-0,5 pp			
Risco País (BCB)												
maio-17												
dez/15												
dez/16												
mai/16												
mai/17												
var. pb dez/15 - dez/14												
var. pb dez/16 - dez/15												
var. pb mai/17 - dez/16												
var. pb mai/17 - mai/16												
Média mensal (em pontos-base)												
EMBI+ (JPMorgan)		523	328	385	259	264 pp	-195 pp	-69 pp	-126 pp			
CDS 5 anos		495	281	363	236	294 pp	-214 pp	-45 pp	-127 pp			
CDS 10 anos		558	360	432	333	299 pp	-199 pp	-27 pp	-100 pp			

Evolução dos Instrumentos Financeiros de Poupança

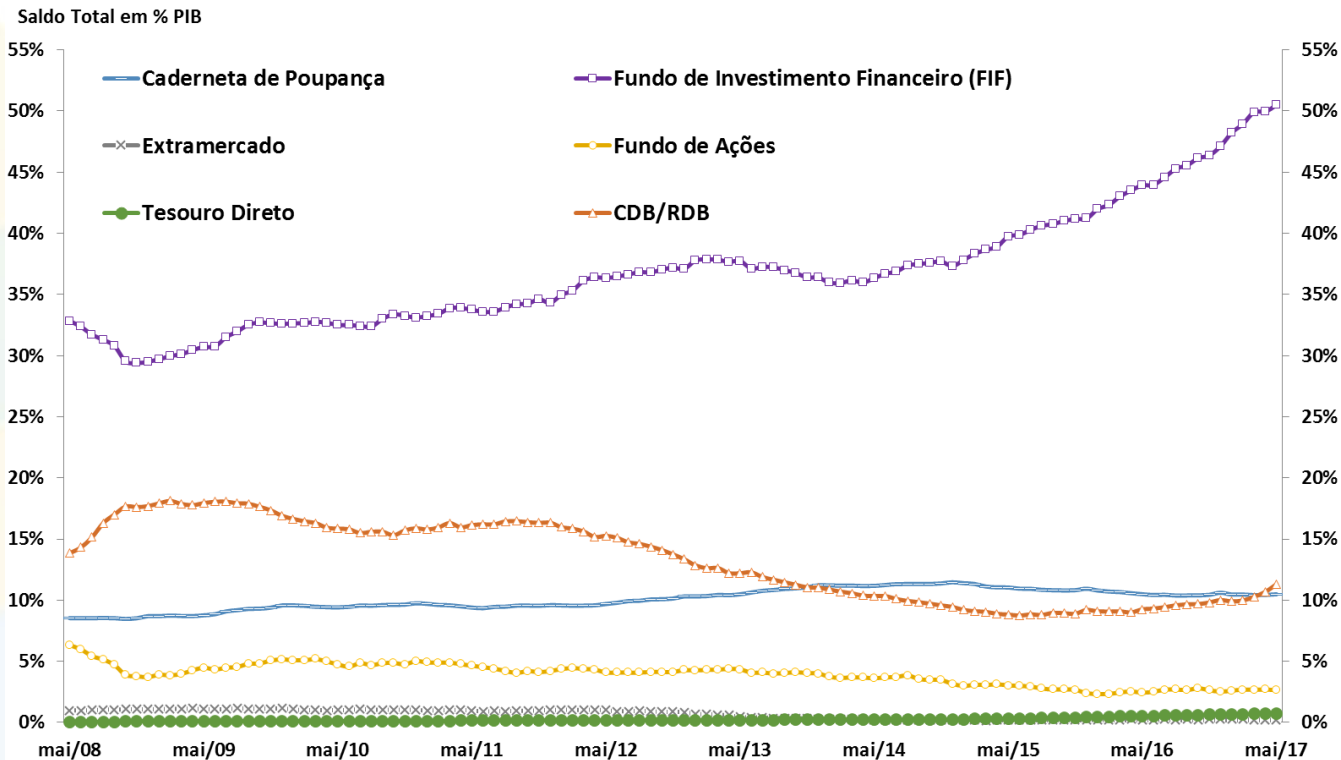

Fonte: BCB.

Evolução das Taxas de Juros (Meta Selic e TJLP)

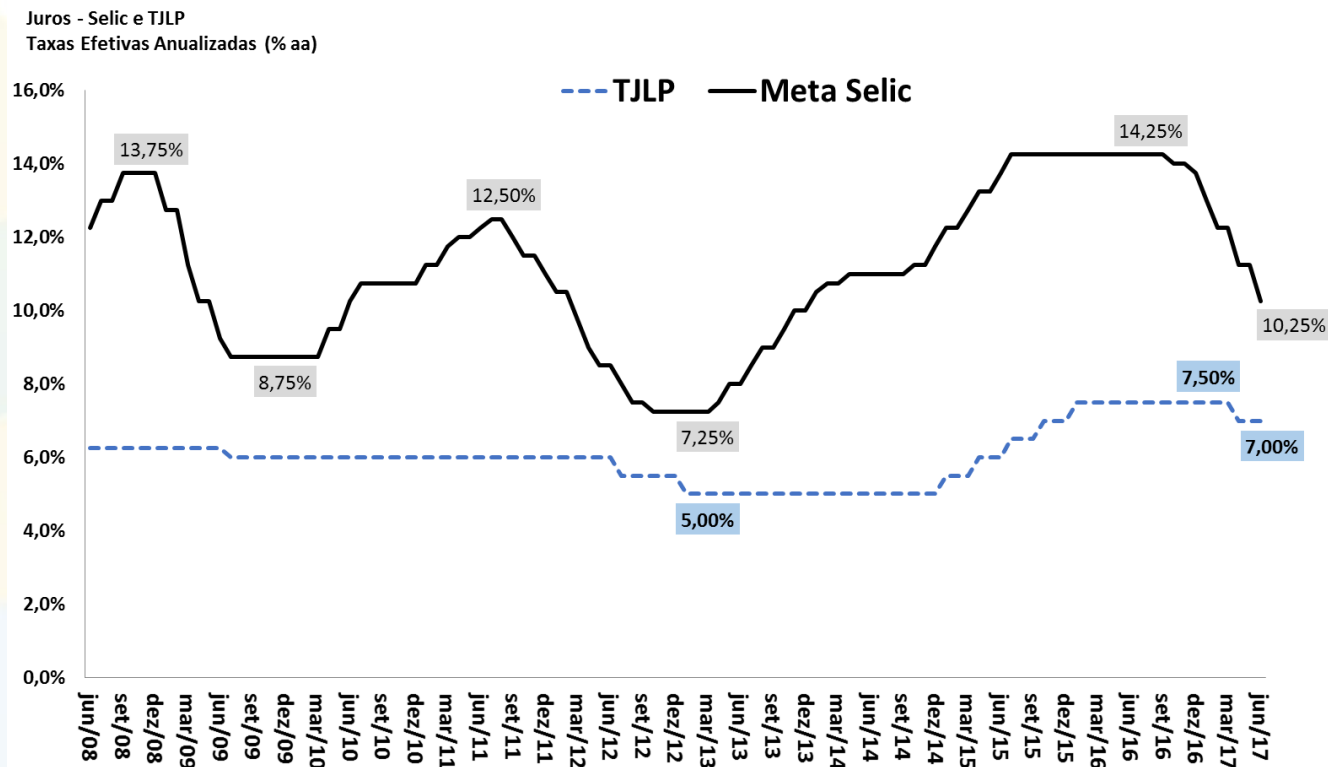

Fonte: BCB.

Evolução da Curva de Juros

Juros Spot, 180 e 360 dias
Taxas Efetivas Anualizadas (% aa)

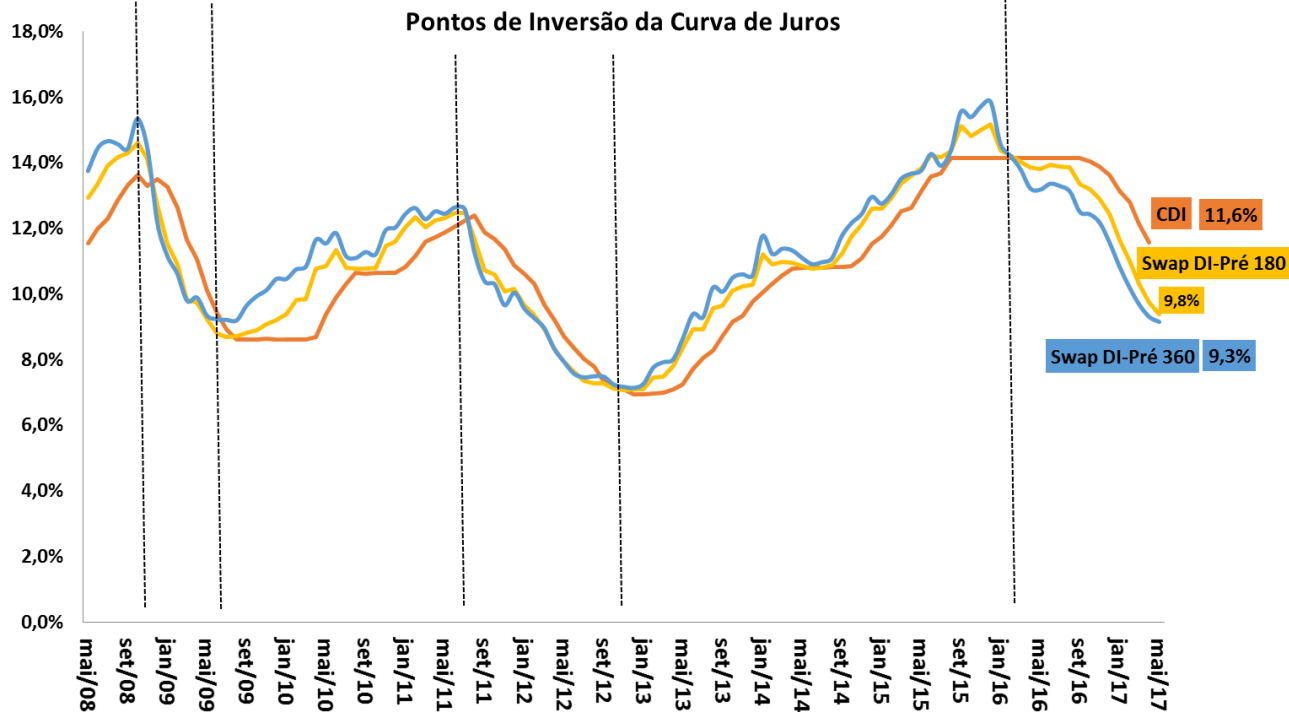

Fonte: BCB.

Evolução das Taxas Reais de Juros Ex-ante e Ex-post

Taxas de Juros Reais (CDI/IPCA) ex-ante e ex-post
Taxas Anualizadas (% aa)



Fonte: BCB e IBGE/MP.

* Juros Reais ex-ante: razão CDI/IPCA esperada 12 meses à frente com base nos contratos de swap DI-Pré e na mediana Focus para o IPCA.

**Juros Reais ex-post: razão CDI/IPCA efetivamente observada acumulada 12 meses para trás.

Evolução das Taxas Reais de Juros da NTN-B (Tesouro Direto)

Taxas de Juros Reais (NTN-B 2024*)

Taxas de Compra de Fim do Mês (% aa)



Fonte: STN/MF. *Cupom semestral pago acima da inflação medida pelo IPCA, taxa anualizada.

Obs. Jun/2017 = posição em 23/06/2017.

Evolução do Mercado de Capitais

Valor Médio de Mercado da Empresa
Listada na BM&F-Bovespa
R\$ milhões

Índice Bovespa
Em Pontos

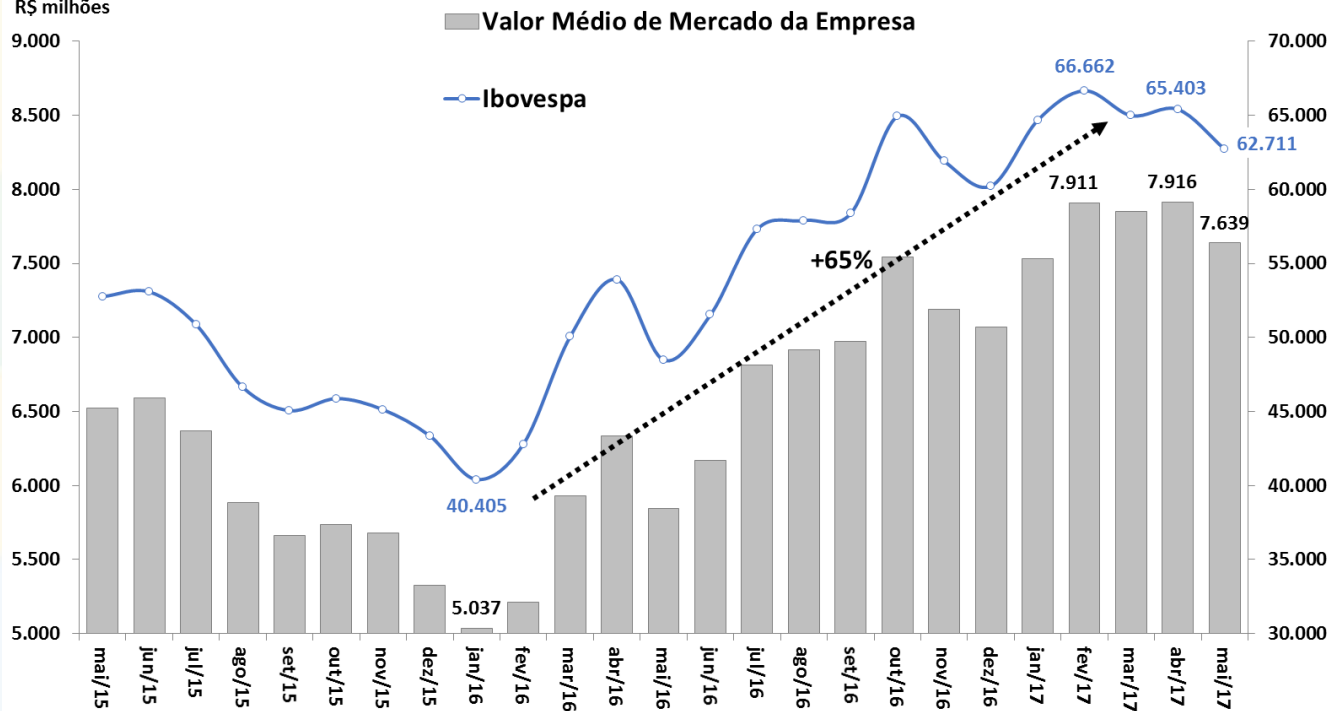

Fonte: BCB.

Evolução da Percepção de Risco-Brasil

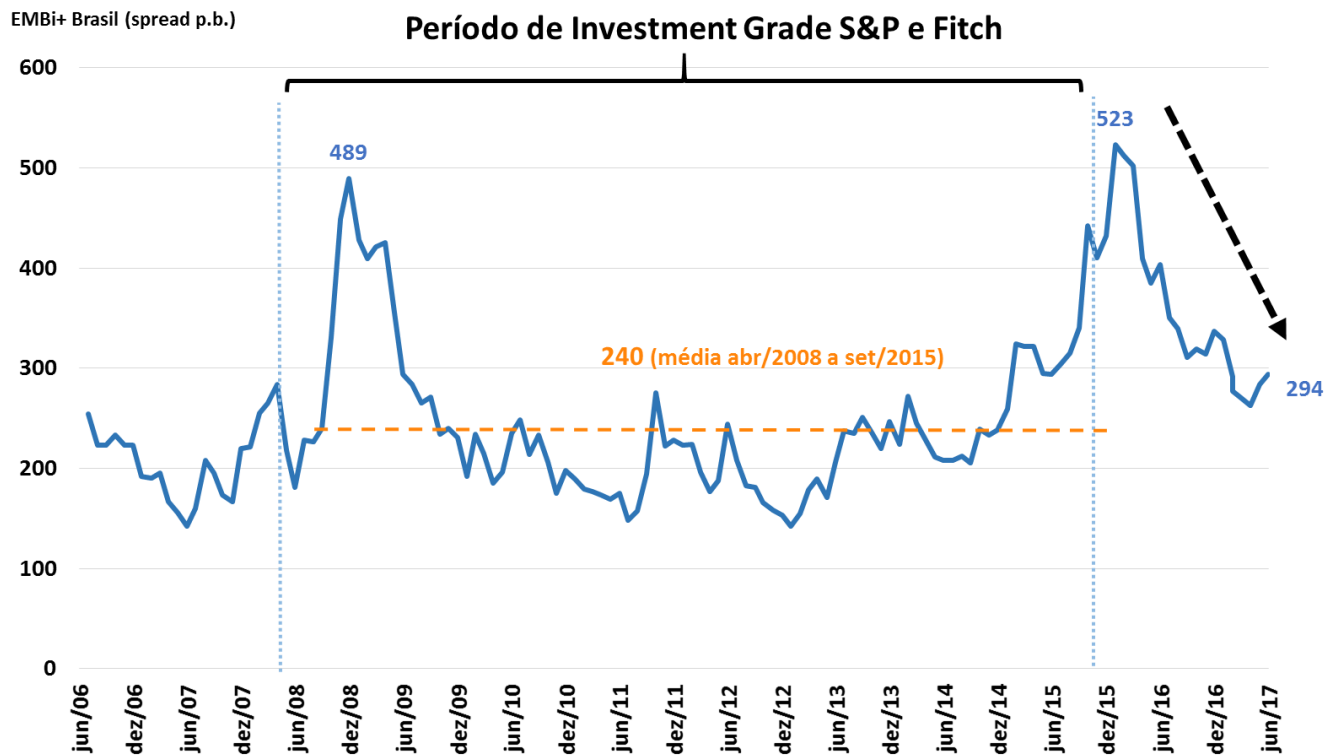

Fonte: JPMorgan. *Posição em 26/06/2017.

Evolução da Percepção de Risco-Brasil

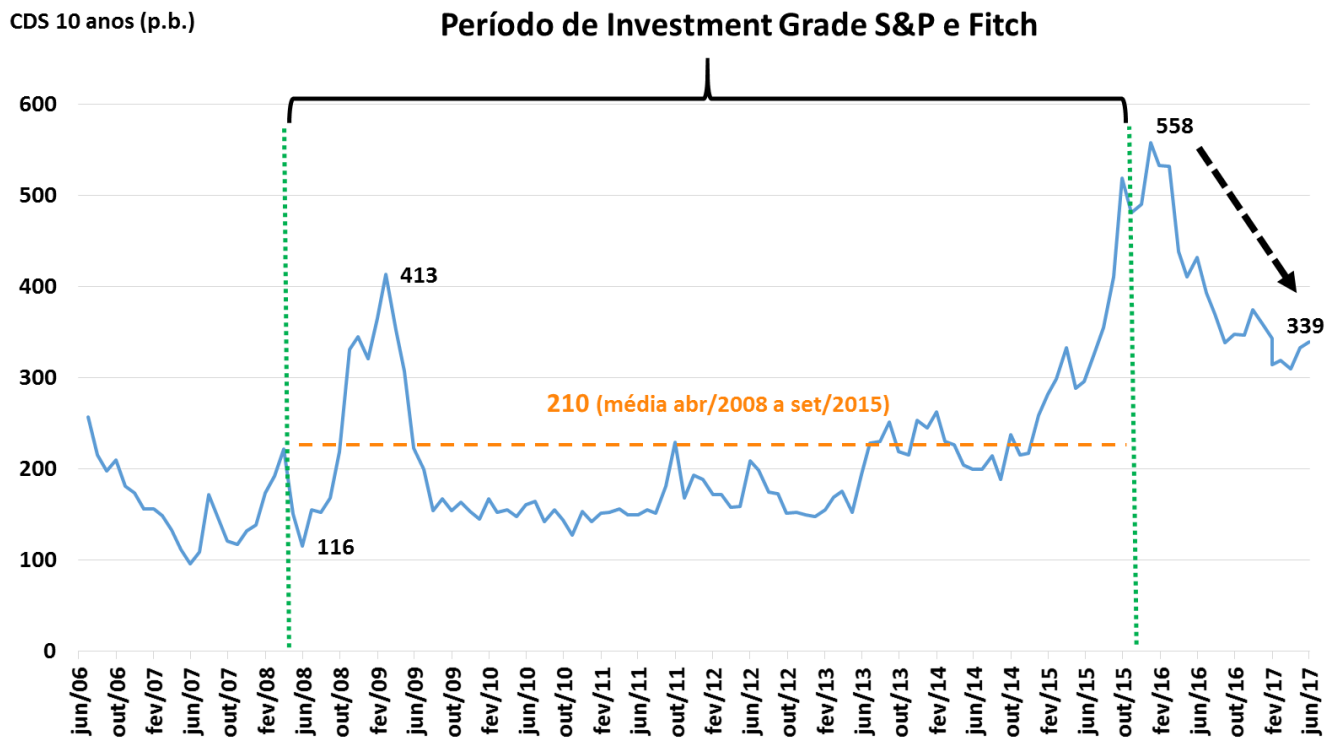

Fonte: Bloomberg. *Posição em 26/06/2017.



COMÉRCIO EXTERIOR

Comércio Exterior

										BCB/Focus: 23/06/2017		
Indicadores Cambiais (BCB)	abril-17											
	2015	2016	var.fev/17 fev/16	var.mar/17 -mar/16	var.abr/17 abr/16	var. acumul. do ano	fev/17 var.acumul. 12 meses	mar/17 var.acumul. 12 meses	abr/17 var.acumul. 12 meses	Câmbio Médio 2017	Câmbio Médio 2018	Câmbio Médio 2019
taxa de variação cambial: valorização (-) ou desvalorização (+)												
Câmbio Nominal (R\$/US\$) - venda - fim de período valor do mês: 3,1984	43,5%	1,8%	-22,1%	-11,0%	-7,3%	-16,2%	-8,2%	-9,8%	-11,3%	3,32	3,40	3,48
Câmbio Real Efetivo (IPCA)	22,4%	-5,3%	-23,9%	-18,2%	-15,3%	-20,5%	-12,9%	-14,8%	-16,3%			
Razão Câmbio/Salário corrigido pela Produtividade	27,9%	-15,4%	-20,7%	-12,7%	-6,9%	-15,6%	-20,5%	-20,7%	-20,9%			
Custo Unitário do Trabalho em US\$	-21,7%	2,8%	26,7%	17,4%	12,7%	19,7%	12,0%	13,9%	15,8%			
Comércio Exterior (FUNCEX)	maio-17											
Quantidade e Preço Médio	2015	2016	var.mar/17 -mar/16	var.abr/17 abr/16	var.mai/17 mai/16	var. acumul. do ano	mar/17 var.acumul. 12 meses	abr/17 var.acumul. 12 meses	mai/17 var.acumul. 12 meses			
QUANTUM												
Exportação	8,3%	3,3%	0,7%	-4,8%	1,6%	0,1%	-0,1%	-1,8%	-2,9%			
Básicos	13,2%	-2,7%	-1,7%	-9,2%	6,3%	0,0%	-6,9%	-9,3%	-9,0%			
Semimanufaturados	8,5%	9,9%	-8,8%	-7,6%	2,4%	-2,8%	6,0%	3,5%	1,6%			
Manufaturados	2,3%	7,9%	7,1%	2,6%	-3,9%	1,6%	6,0%	5,3%	2,9%			
Importação	-15,1%	-11,9%	6,1%	-2,9%	-0,2%	5,0%	-3,3%	-1,7%	-1,0%			
Intermediários	-16,3%	-7,4%	14,7%	2,4%	1,4%	13,1%	4,6%	6,4%	7,1%			
Bens de Capital	-16,6%	-17,0%	-14,0%	-8,2%	-17,0%	-18,4%	-16,2%	-13,8%	-14,2%			
Bens de Consumo Duráveis	-27,6%	-36,0%	-6,4%	-1,6%	16,3%	2,3%	-27,2%	-23,6%	-20,0%			
Bens de Consumo Não-Duráveis	-6,5%	-9,2%	10,6%	-7,3%	20,5%	5,3%	-4,5%	-3,7%	-1,4%			
Combustíveis e Lubrificantes	-11,4%	-22,1%	-19,2%	-17,1%	-15,2%	-8,8%	-18,6%	-19,3%				
Índice de Rentabilidade das Exportações (jjan/17)	2,0%	-8,2%	0,3%	2,4%	-1,9%	-3,6%	-9,3%	-8,7%	-8,7%			
Razão de Quantum = quantum médio X / quantum médio M (jan/17)	29,3%	15,6%	-5,1%	-2,0%	2,0%	-4,0%	2,6%	-0,8%	-2,5%			
PREÇO												
Exportação (X)	-21,6%	-6,2%	24,6%	20,8%	10,8%	19,6%	4,0%	6,9%	8,6%			
Básicos	-29,7%	-6,7%	38,4%	28,5%	10,4%	29,8%	8,2%	11,8%	13,4%			
Semimanufaturados	-16,1%	-3,9%	22,7%	23,8%	18,6%	19,5%	5,3%	8,9%	11,6%			
Manufaturados	-11,3%	-5,9%	9,3%	10,0%	7,4%	7,8%	-1,1%	0,8%	2,2%			
Importação (M)	-11,9%	-8,9%	5,6%	5,1%	9,2%	4,2%	-5,7%	-4,4%	-2,5%			
Intermediários	-6,4%	-7,7%	1,8%	3,3%	5,3%	1,6%	-6,0%	-4,9%	-3,7%			
Bens de Capital	-5,3%	-5,0%	9,3%	-7,2%	0,7%	-0,2%	-3,3%	-3,9%	-2,6%			
Bens de Consumo Duráveis	-4,6%	-3,9%	-0,8%	-0,2%	1,7%	0,9%	-1,2%	-0,8%	0,0%			
Bens de Consumo Não-Duráveis	-7,5%	-2,8%	-5,8%	-0,9%	3,6%	-2,4%	-3,0%	-2,8%	-1,9%			
Combustíveis e Lubrificantes	-37,9%	-26,6%	49,2%	40,6%	62,0%	37,4%	-11,3%	-5,9%	1,3%			
Termos de Troca = preço médio X / preço médio M	-11,0%	3,1%	18,0%	14,9%	1,5%	14,8%	10,3%	11,9%	11,5%			

Taxa Nominal de Câmbio Diária R\$/US\$

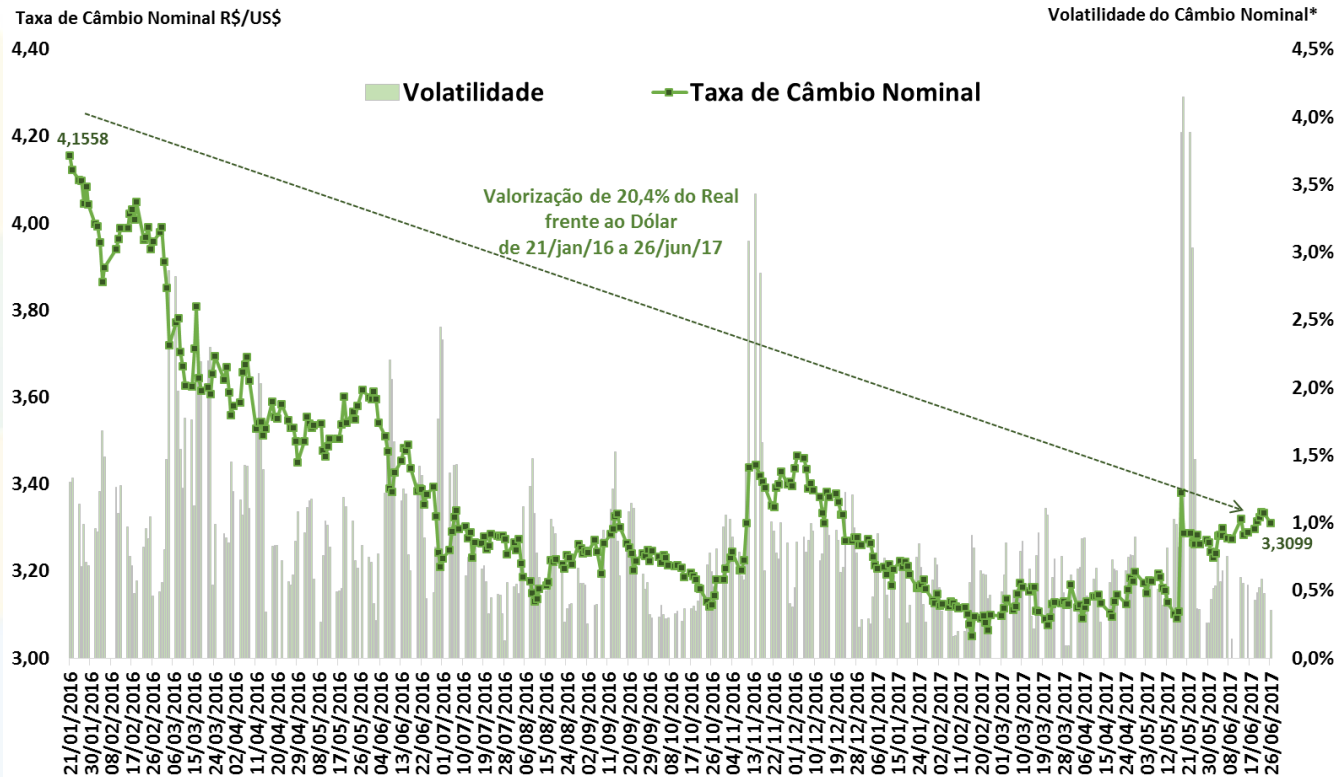

Fonte: BCB. *Volatilidade = Coeficiente de Variação Móvel de 5 dias.

Balança Comercial Semanal: Saldo e Médias Diárias em 52 Semanas

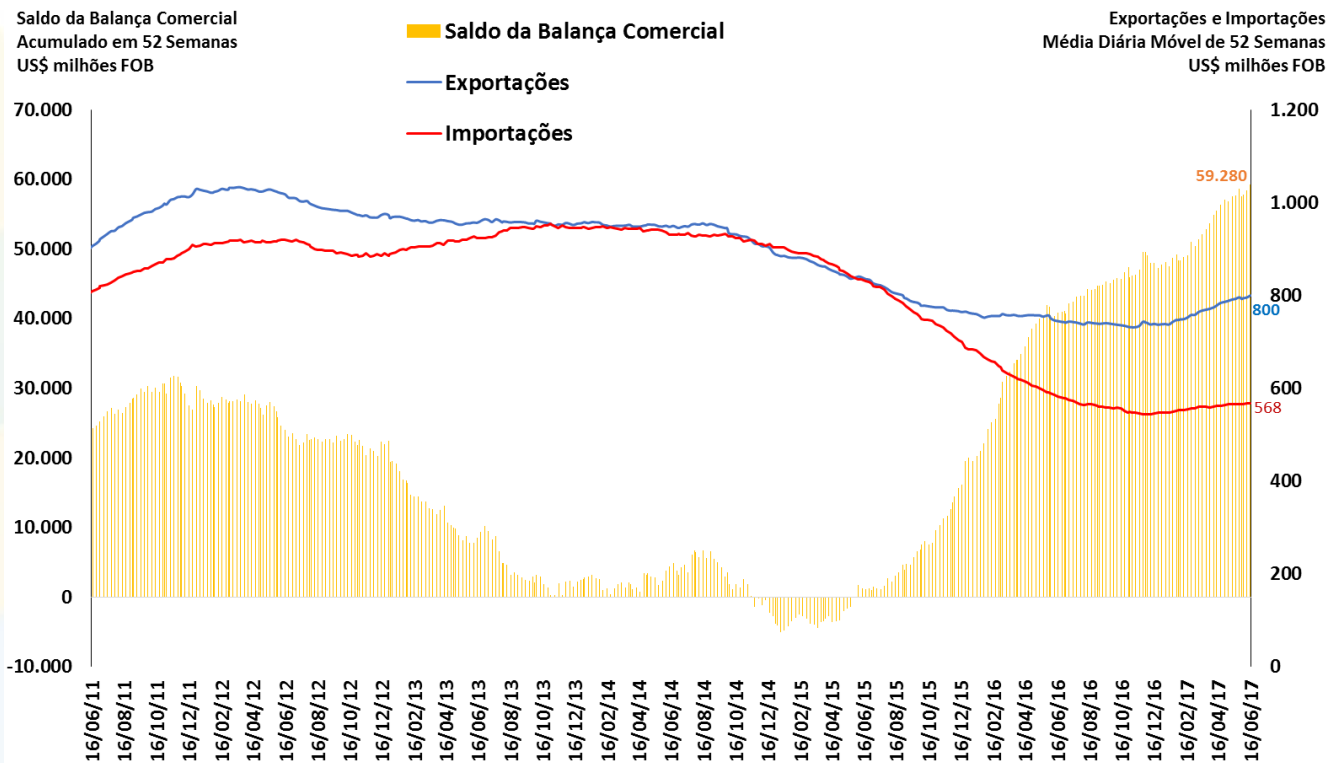

Fonte: SECEX/MDIC.

Taxa Nominal de Câmbio Mensal R\$/US\$

Taxa Nominal de Câmbio R\$/US\$
Venda - Fim de Período

Volatilidade* do Câmbio Nominal
cálculo em 12 meses móveis

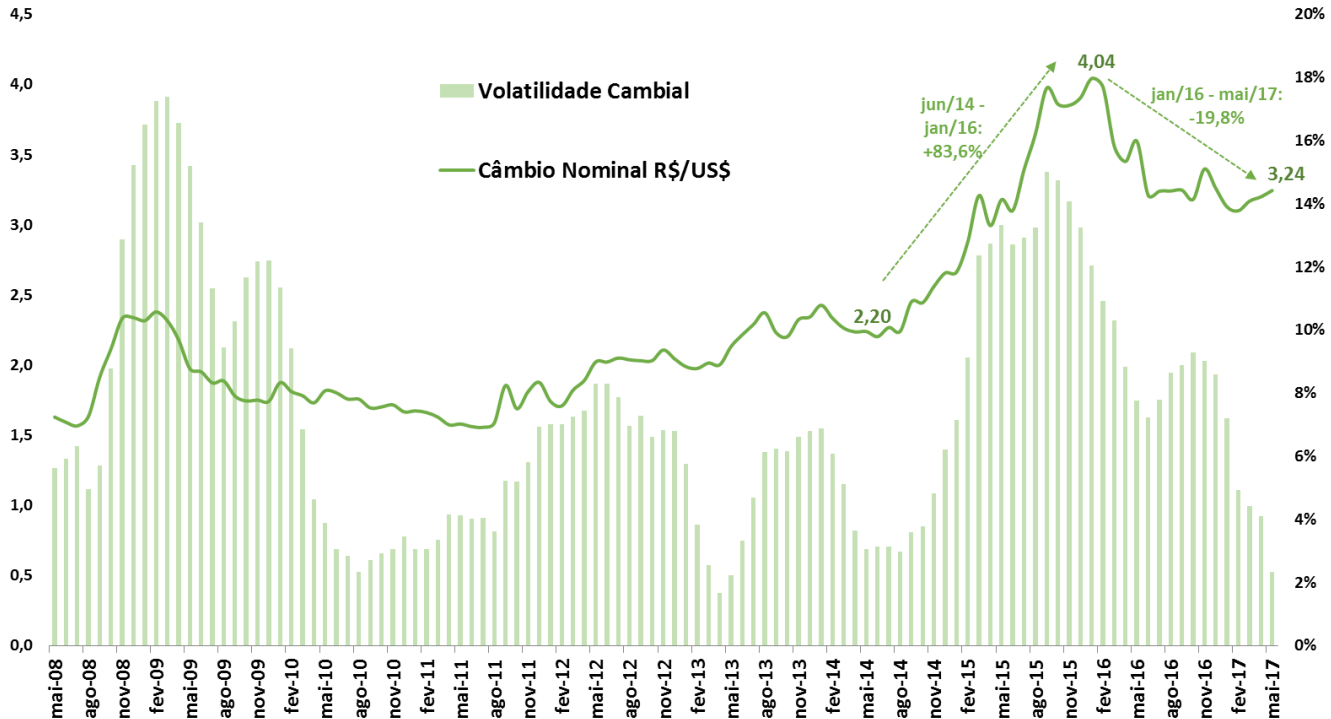

Fonte: BCB. *Volatilidade = Coeficiente de Variação Móvel de 12 meses.

Evolução dos Índices de Câmbio

Índices de Câmbio (MM 12 meses)

2006 = 100

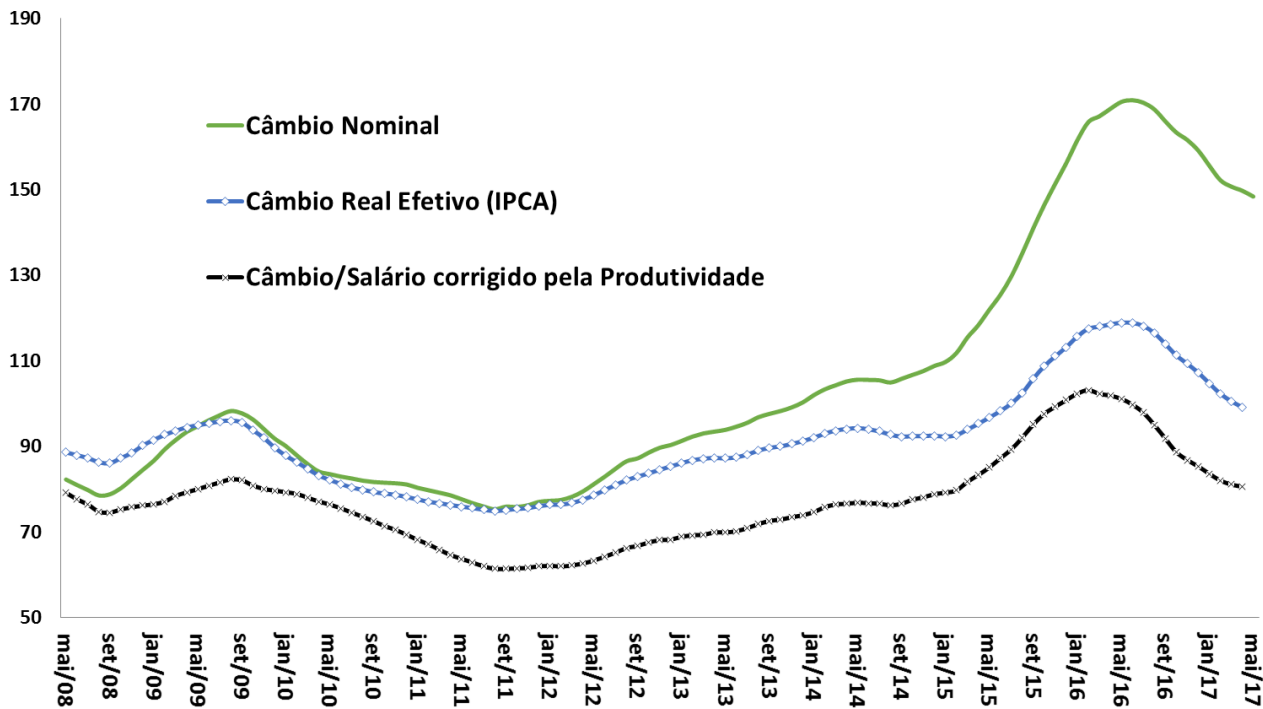

Fonte: BCB.

Saldo da Balança Comercial, Razão de Quantum e Termos de Troca

Saldo da Balança Comercial
Acumulado em 12 Meses
US\$ milhões FOB

Razão de Quantum e Termos de Troca*
MM12 meses
2006 = 100

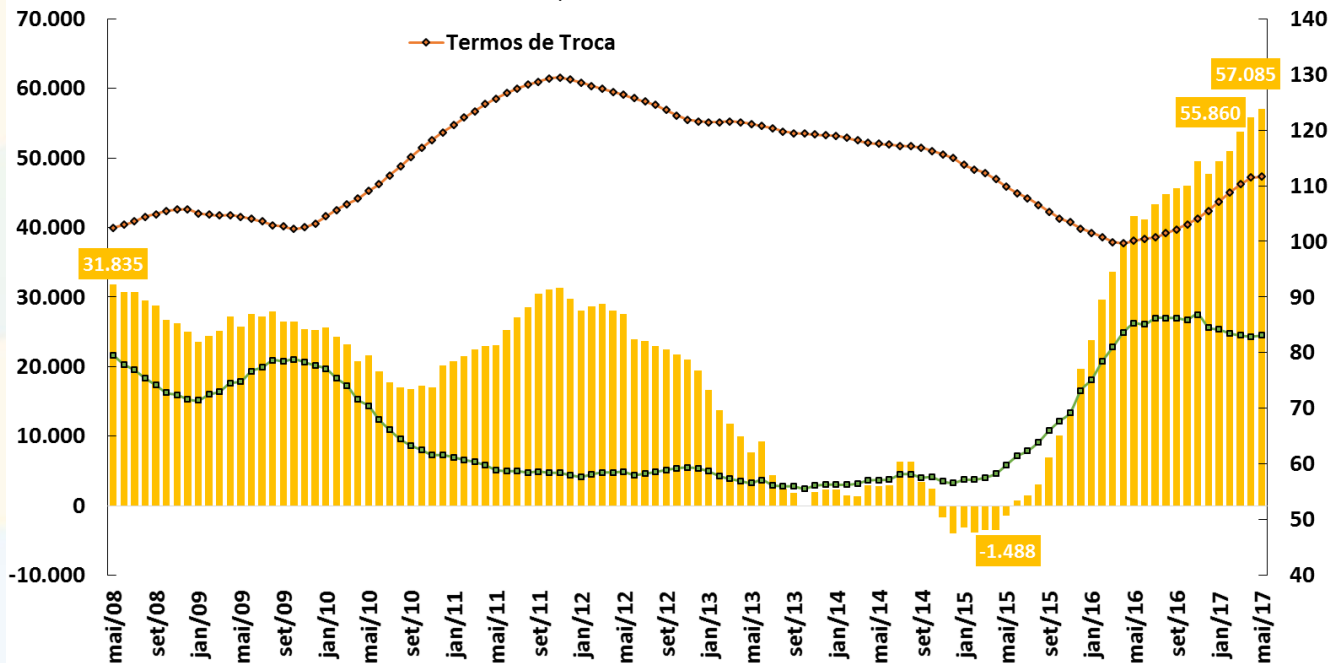

Fonte: BCB e FUNCEX.

*Razão de Quantum = (Volume Exportado / Volume Importado) e Termos de Troca = (Preço Médio Exportações / Preço Médio Importações).

Exportações: Rentabilidade, Preço e Câmbio

Câmbio Efetivo Real (IPCA) e Exportações (Preço e Índice de Rentabilidade)
MM 12 meses (2006 = 100)

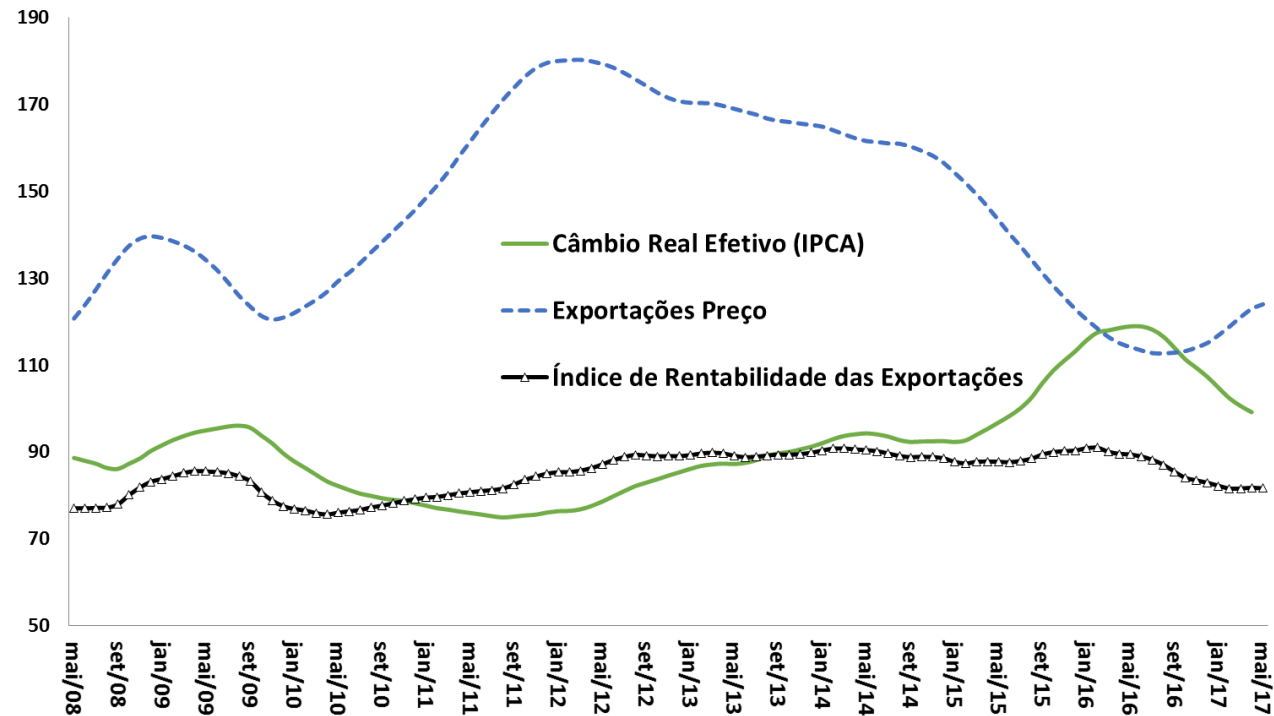

Fonte: BCB e FUNCEX.

Quantum das Exportações e das Importações

Exportações e Importações - Quantum
MM 12 meses (2006 = 100)

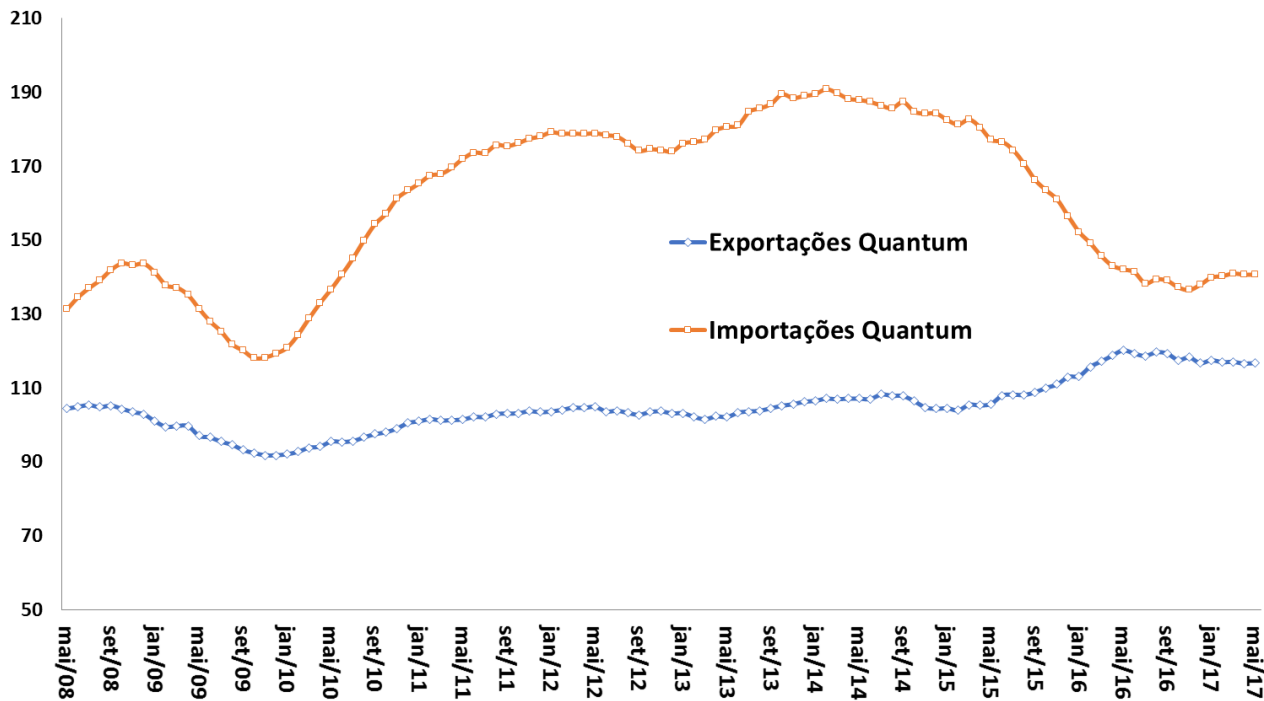

Fonte: FUNCEX.

Exportações: valor, quantum e preço

Exportações Quantum e Preço
Média Móvel 12 meses (2006 = 100)

Exportações Valor
Acumulado em 12 meses (US\$ milhões FOB)

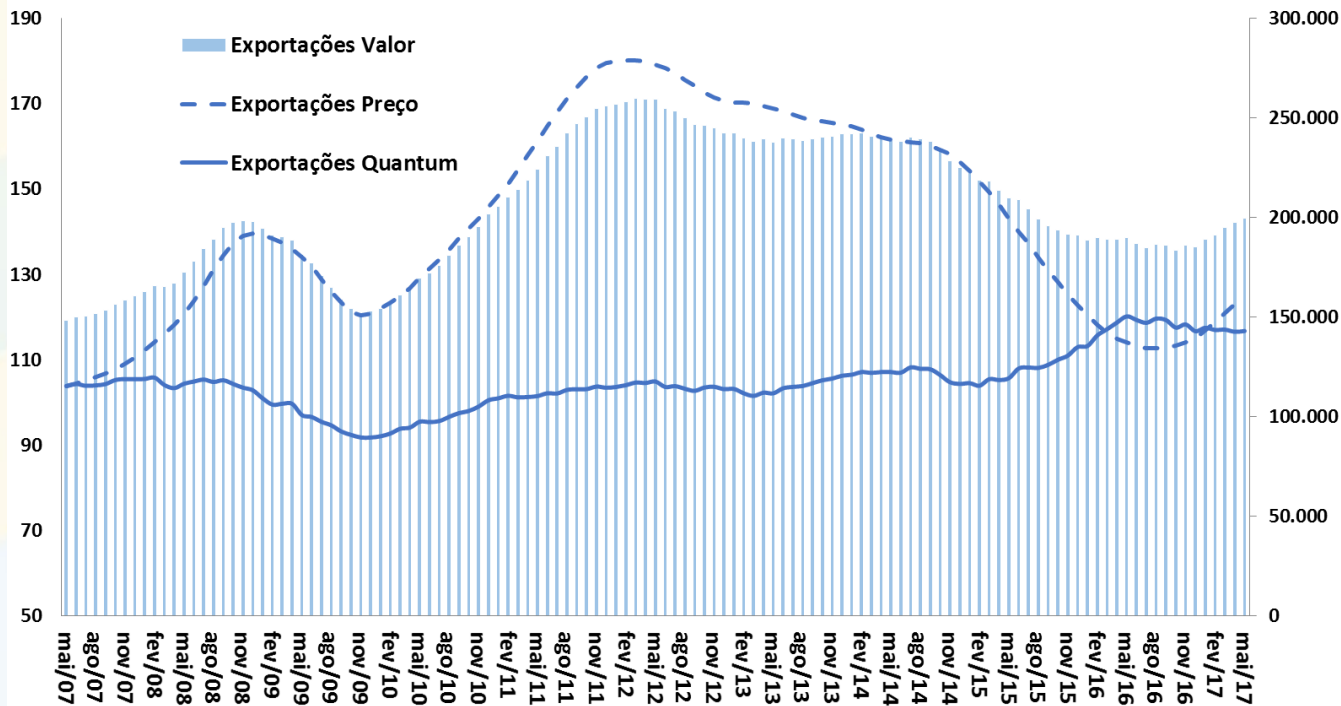

Fonte: MDIC e FUNCEX.

Quantum Exportado Total e por Classes de Produtos

Quantum Exportado
MM 12 meses (2006=100)

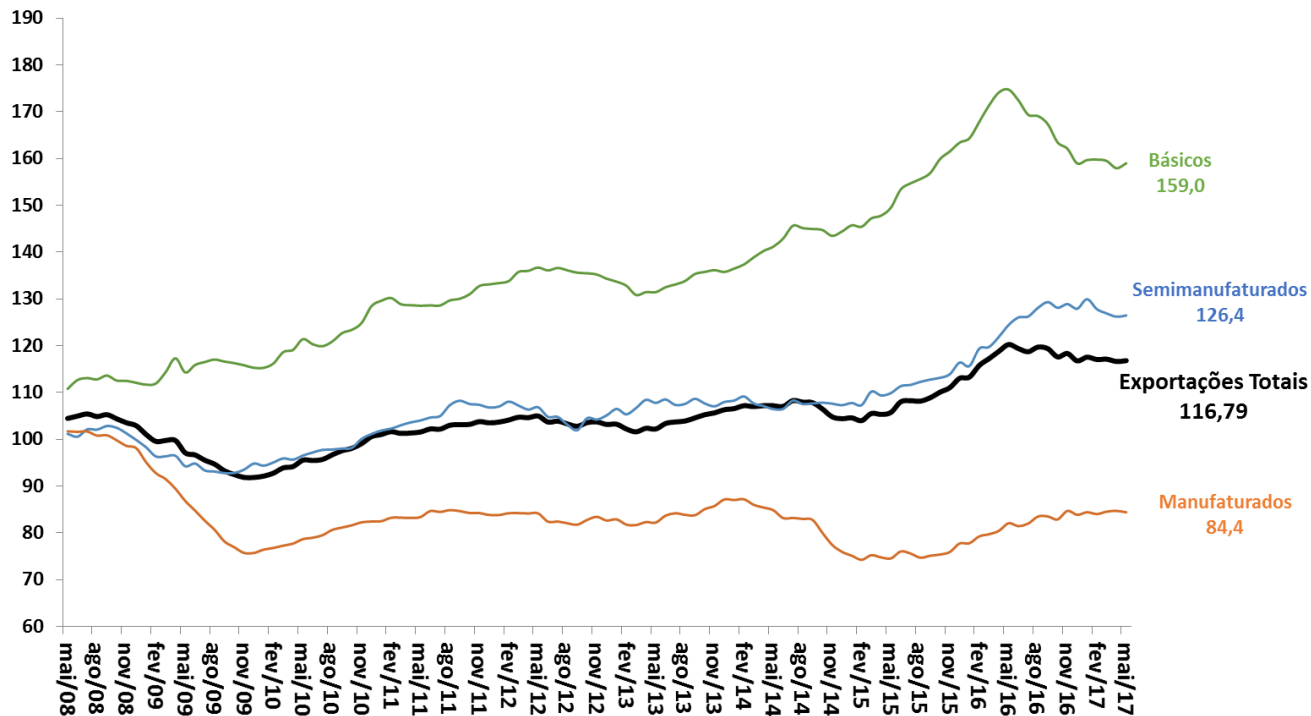

Fonte: FUNCEX.

Quantum Exportado Total e por Categorias Econômicas

Quantum Exportado
MM 12 meses (2006=100)

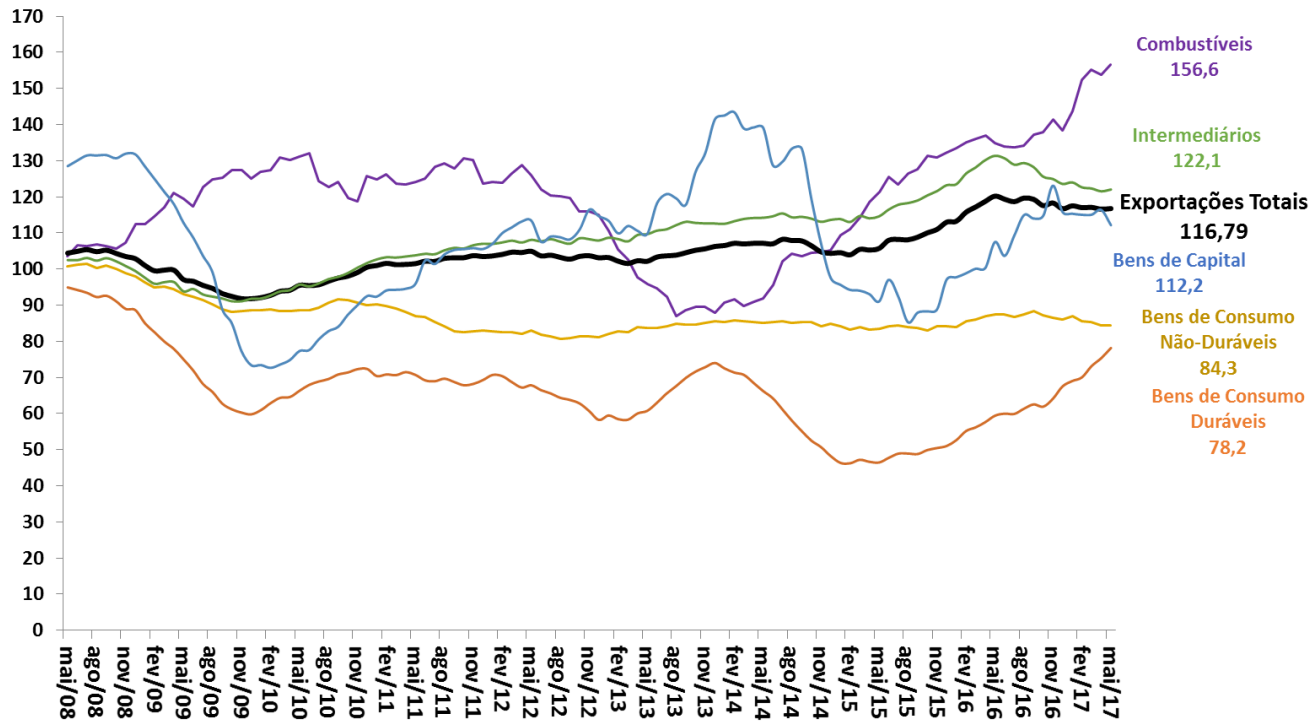

Fonte: FUNCEX.

Importações: valor, quantum e preço

Importações Quantum e Preço
Média Móvel 12 meses (2006 = 100)

Importações Valor
Acumulado em 12 meses (US\$ milhões FOB)

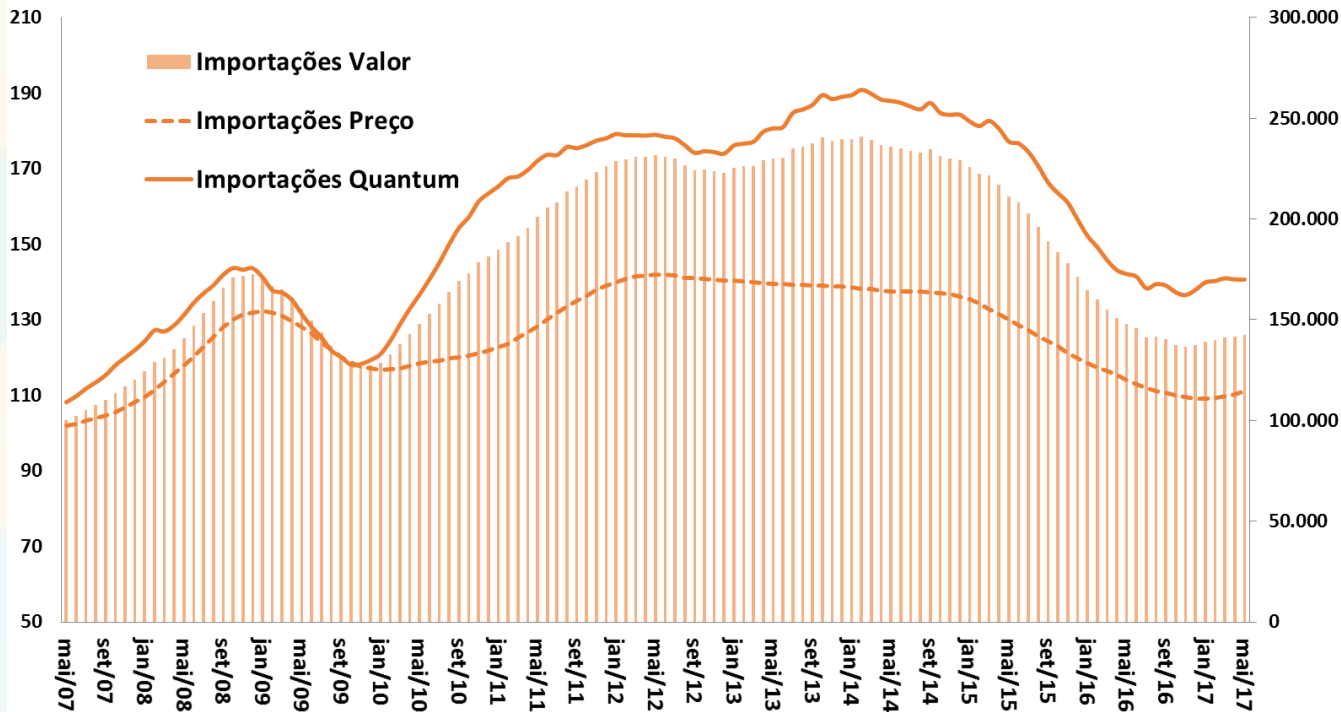

Fonte: MDIC e FUNCEX.

Quantum Importado Total e por Categorias Econômicas

Quantum Importado
MM 12 meses (2006=100)

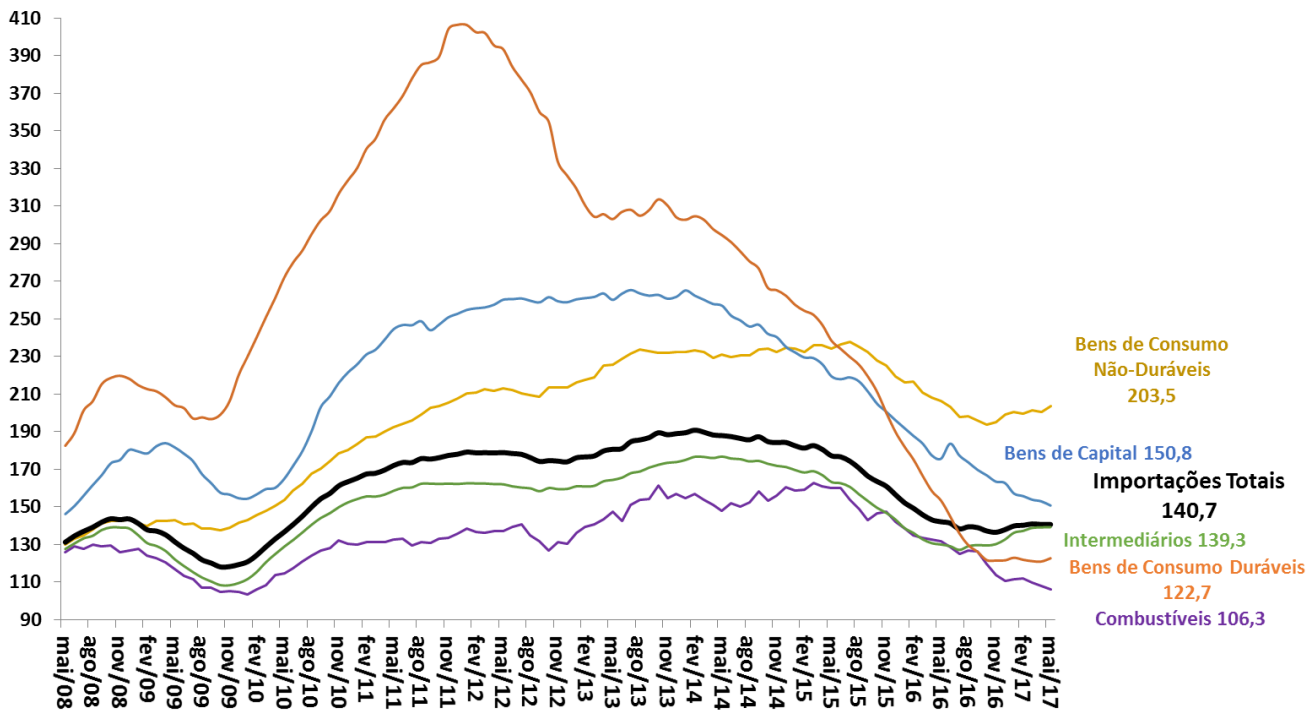

Fonte: FUNCEX.

Preço Internacional das Commodities Brasileiras

Índice de Commodities Brasil em US\$
MM 12 meses (2006=100)

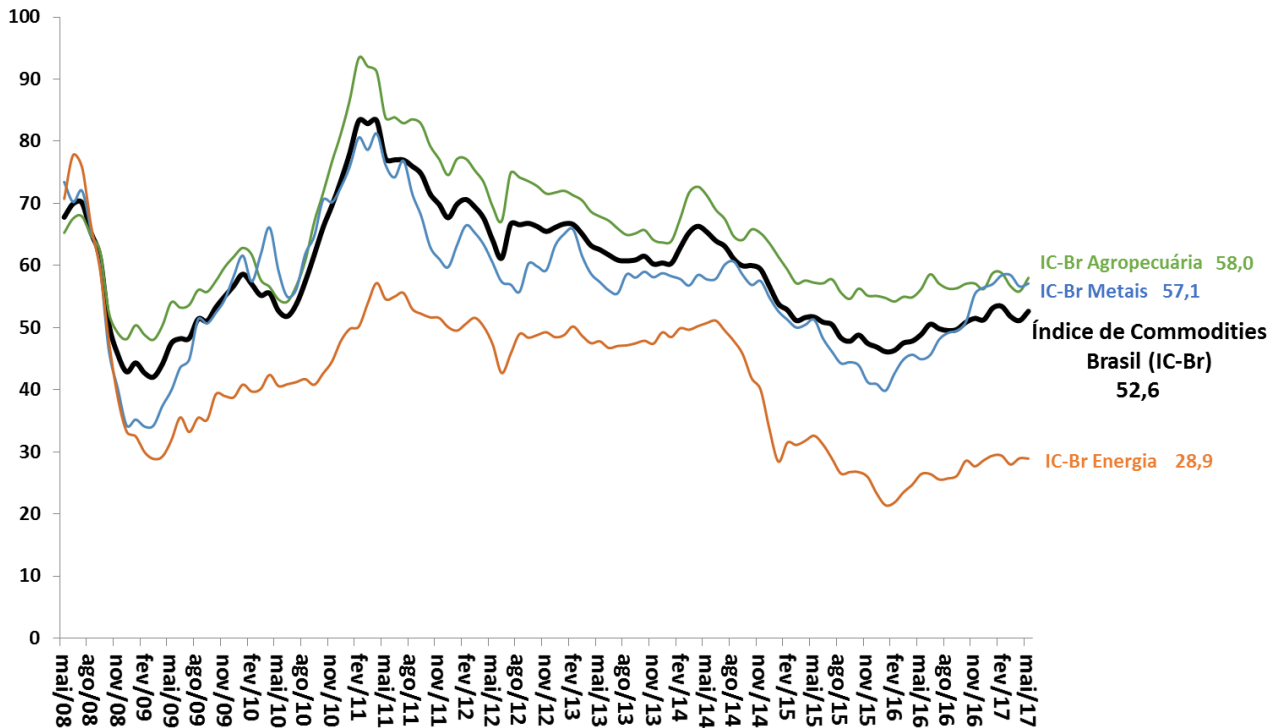

Fonte: BCB.

Evolução das Exportações Brasileiras por Países de Destino

% do Valor Total Exportado

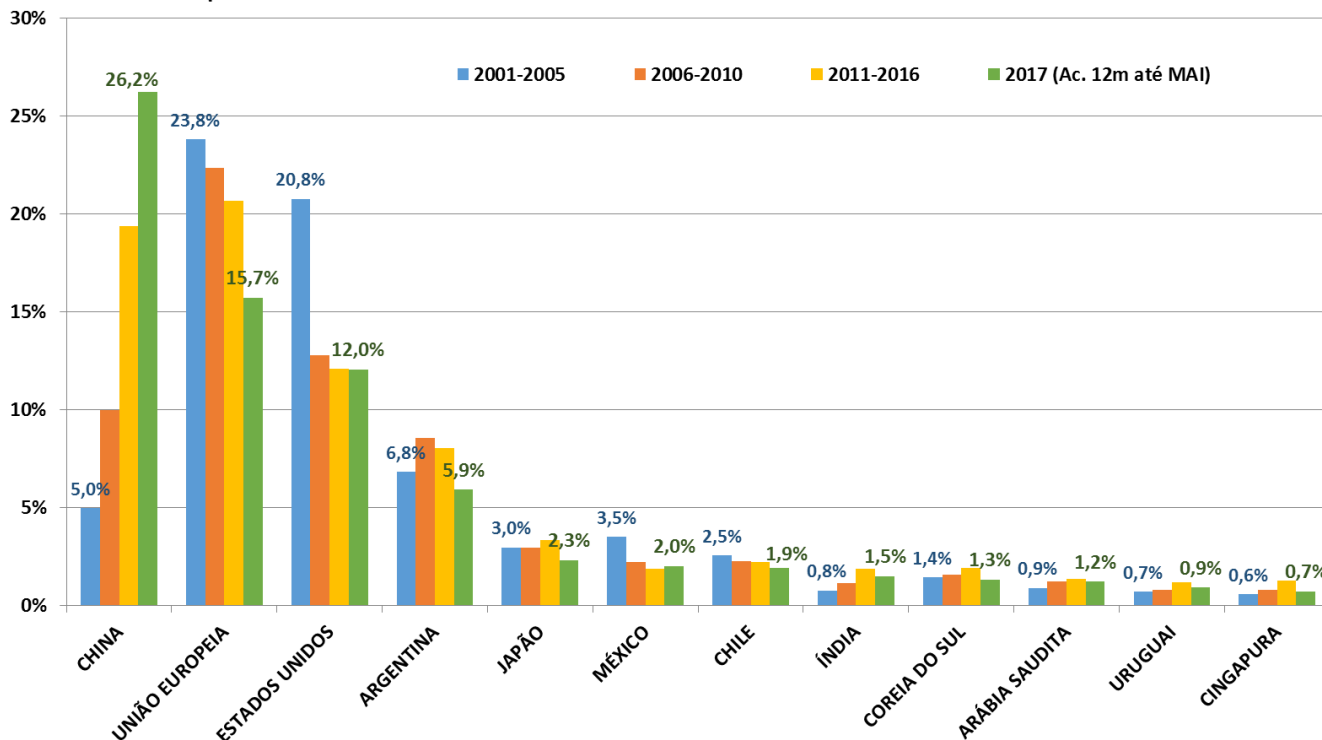

Fonte: SECEX/MIDC.



CONTAS EXTERNAS

Contas Externas

										BCB/Focus: 23/06/2017		
Balanco de Pagamentos (BCB)	abril-17											
em US\$ milhões	2015	2016	abr/17 ac.12 meses	var.2016 - 2015	var.abr/17 ac.12m - 2016	var.mar/17 - mar/16	var.abr/17 - abr/16	var. acum. do ano - jan. mar/17	var. acum. do ano - jan. abr/17	2017	2018	2019
Resultado BP	3.818	6.790	6.747	77,8%	-0,6%	-78,9%	-228,1%	-39,8%	-1,9%			
Saldo em Transações Correntes (STC)	-59.434	-23.530	-19.845	-60,4%	-15,7%	-259,3%	179,5%	-38,8%	-51,3%	-23,00	-34,50	-41,00
<i>STC como % do PIB</i>	-3,3%	-1,3%	-1,1%	2,0 pp	0,3 pp	1,2 pp	0,9 pp					
Balança Comercial	17.670	45.037	53.197	154,9%	18,1%	63,4%	45,7%	77,8%	65,8%	59,5	45,9	38,5
Exportações	190.092	184.453	196.749	-3,0%	6,7%	25,9%	15,2%	24,7%	22,1%	209,50	210,00	219,50
Importações	172.422	139.416	143.552	-19,1%	3,0%	12,3%	2,0%	12,0%	9,6%	150,00	164,12	181,00
Serviços	-36.918	-30.447	-31.603	-17,5%	3,8%	-13,0%	-0,2%	18,7%	13,2%			
Rendas Primárias	-42.909	-41.080	-44.067	-4,3%	7,3%	30,7%	67,3%	17,0%	25,2%			
Rendas Secundárias (transferências)	2.724	2.961	2.628	8,69%	-11,3%	-31,7%	-34,8%	-33,4%	-33,8%			
Conta Capital	461	274	317	-40,6%	15,7%	37,9%	909,1%	37,8%	48,6%			
Conta Financeira	55.155	16.466	12.781	-70,1%	-22,4%	114,2%	-4400,0%	-39,6%	-76,2%			
Investimento Direto	61.175	71.115	78.772	16,2%	10,8%	77,4%	-2,4%	50,4%	36,3%			
Investimento Estrangeiro Direto (IED)	-74.694	-78.930	-84.691	5,7%	7,3%	28,1%	-18,4%	41,5%	24,2%	75,00	75,00	77,35
Investimento em Carteira	22.269	-19.217	-16.160	-186,3%	-15,9%	-419,9%	265,0%	-5,5%	-56,5%			
Ações	6.366	7.049	980	10,7%	-86,1%	-270,0%	-120,0%	-142,0%	-130,8%			
Títulos de Renda Fixa	12.340	-30.495	-19.085	-347,1%	-37,4%	-191,0%	-387,6%	-55,0%	-106,2%			
Outros Investimentos, Fluxos de Capitais	-28.290	-35.433	-49.831	25,2%	40,6%	27,7%	65,7%	237,4%	132,6%			
Reservas Internacionais - conceito liquidez	356.464	365.016	374.945	2,4%	2,7%	3,5%	3,5%					
Dívida Externa Bruta (BCB)	abril-17											
em US\$ milhões	2015	2016	abr/17	2015 % do total	abr/17 % do total	var. pp	2015 % PIB	abr/17 % PIB	var. pp			
Dívida Externa Total - conceito ampliado	665.101	671.647	683.316	100,0%	100,0%	-	37,0%	36,3%	-0,7 pp			
Dívida Externa Bruta	334.745	321.297	319.664	50,3%	46,8%	-3,5 pp	18,6%	17,0%	-1,6 pp			
Setor Público	68.208	74.379	75.536	20,4%	23,6%	3,3 pp	3,8%	4,0%	0,2 pp			
Setor Privado e Setor Público Financeiro	266.537	246.918	244.128	79,6%	76,4%	-3,3 pp	14,8%	13,0%	-1,8 pp			
Curto Prazo	51.140	56.327	56.486	15,3%	17,7%	2,4 pp	2,8%	3,0%	0,2 pp			
Médio e Longo Prazo	283.605	264.970	263.178	84,7%	82,3%	-2,4 pp	15,8%	14,0%	-1,8 pp			
Empréstimos Intercompanhia	205.711	222.344	230.950	30,9%	33,8%	2,9 pp	11,4%	12,3%	0,8 pp			
Títulos de Renda Fixa no Brasil de posse de não residentes	124.645	128.006	132.702	18,7%	19,4%	0,7 pp	6,9%	7,1%	0,1 pp			

Brasil: Câmbio Efetivo Real e Ajuste nas Contas Externas

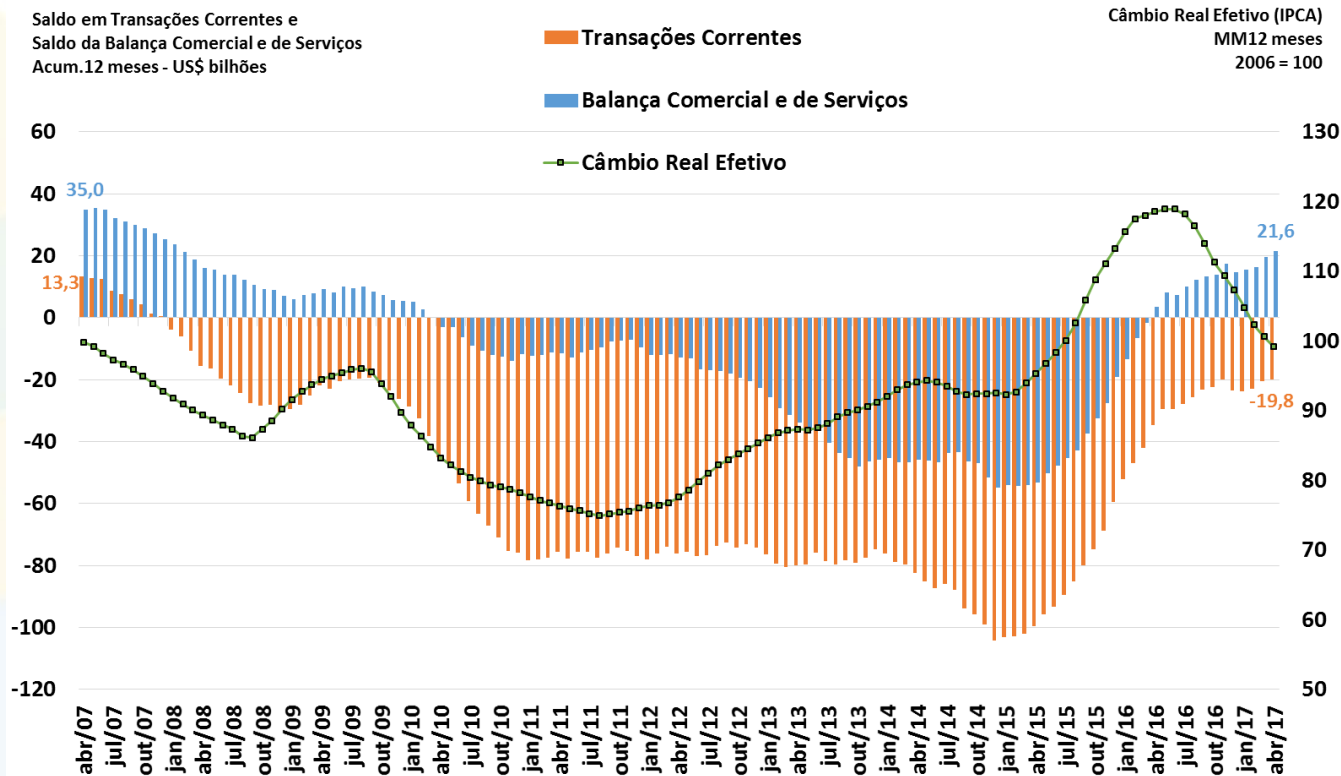

Fonte: BCB.

Saldo em Transações Correntes como % do PIB

Valores Acumulados em 12 Meses
Em % do PIB

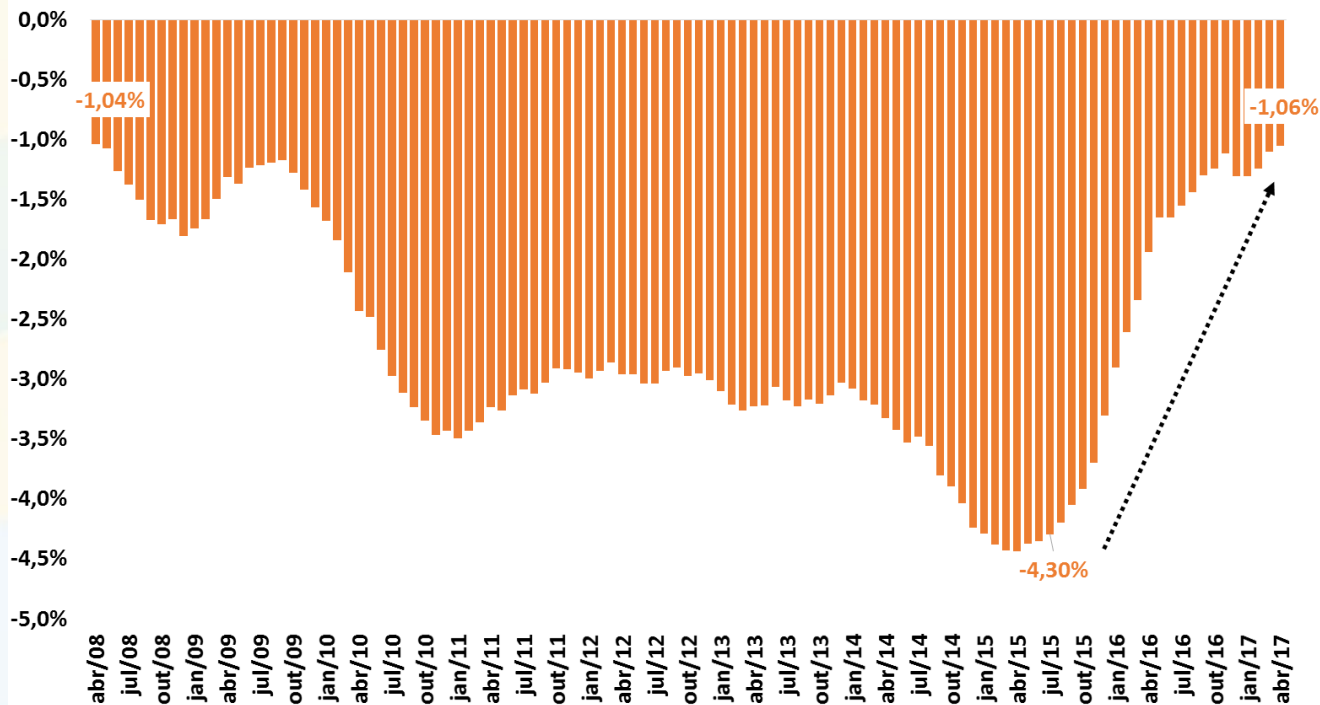

Fonte: BCB.

Financiamento do Déficit em Transações Correntes

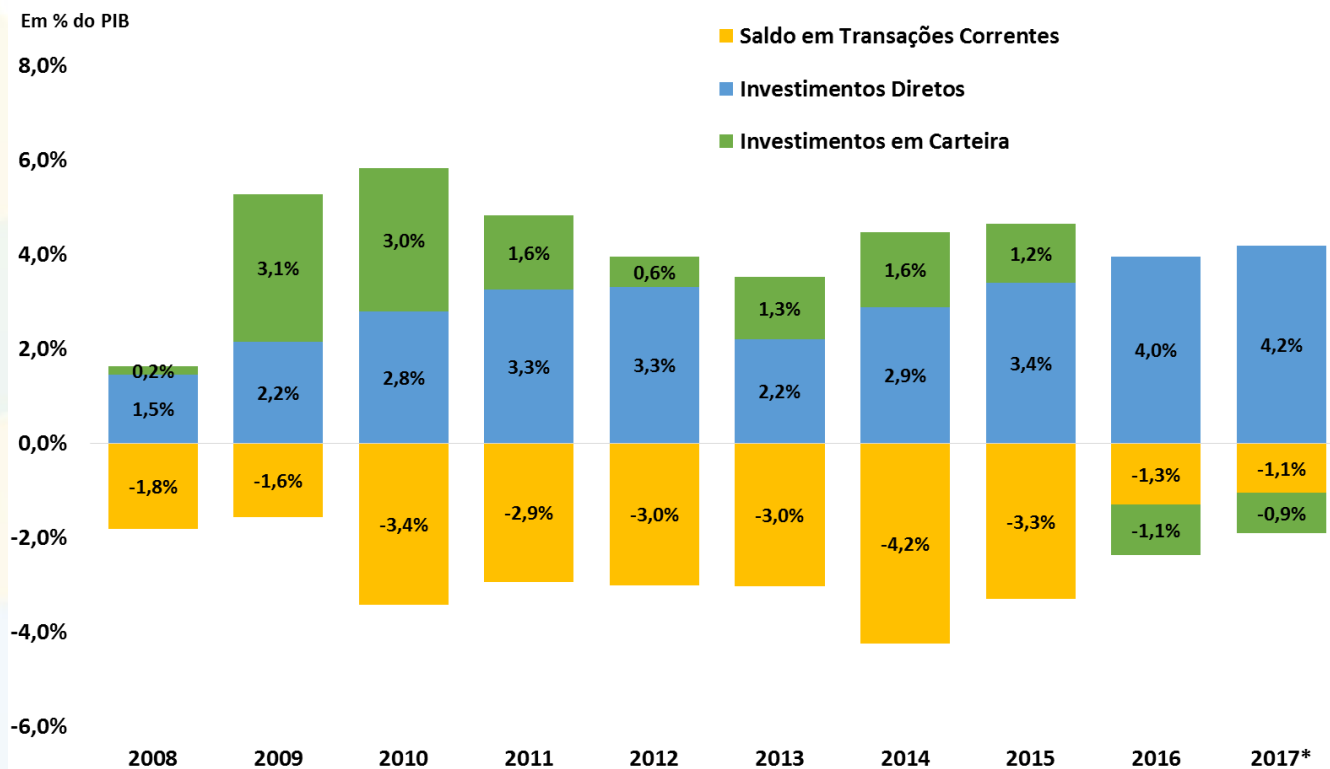

Fonte: BCB. *Acumulado em 12 meses até abril de 2017.

Detalhamento do Saldo em Transações Correntes

Balança Comercial, de Serviços e Rendas
Acum.12 meses - US\$ bilhões

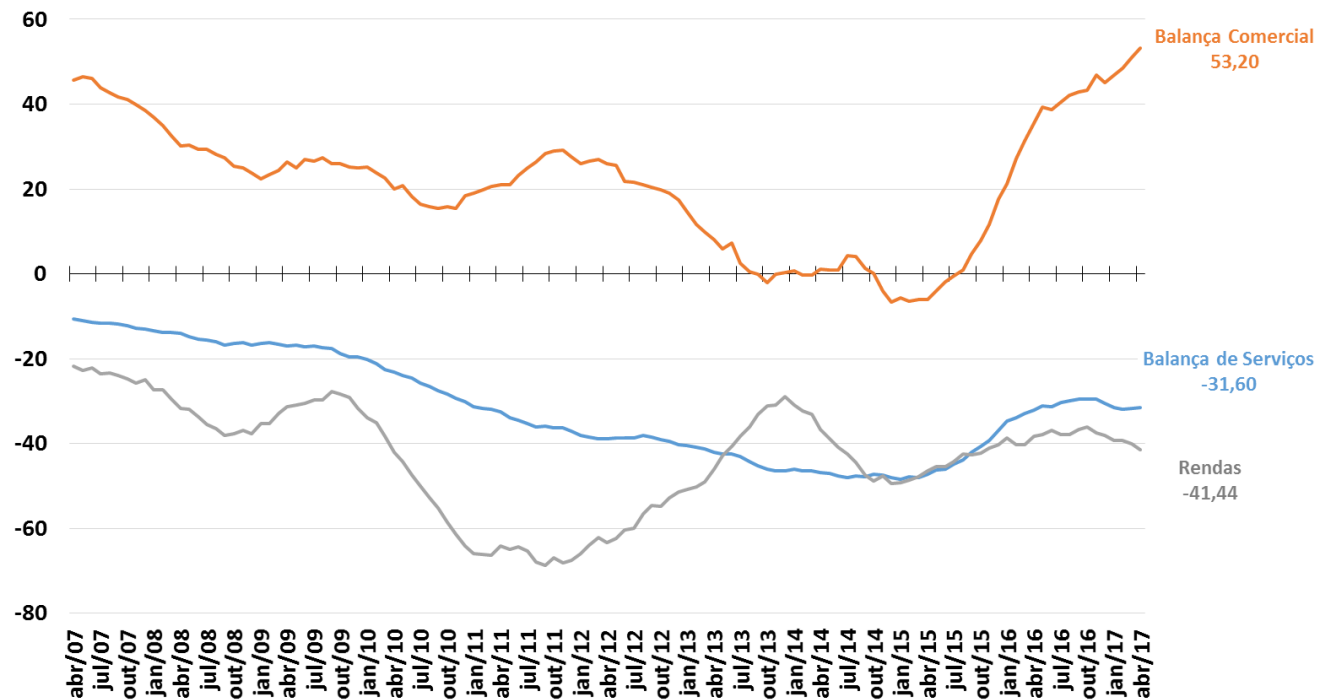

Fonte: BCB.

Balança de Serviços e Principais Componentes

Balança de Serviços e principais componentes
Acum.12 meses - US\$ bilhões

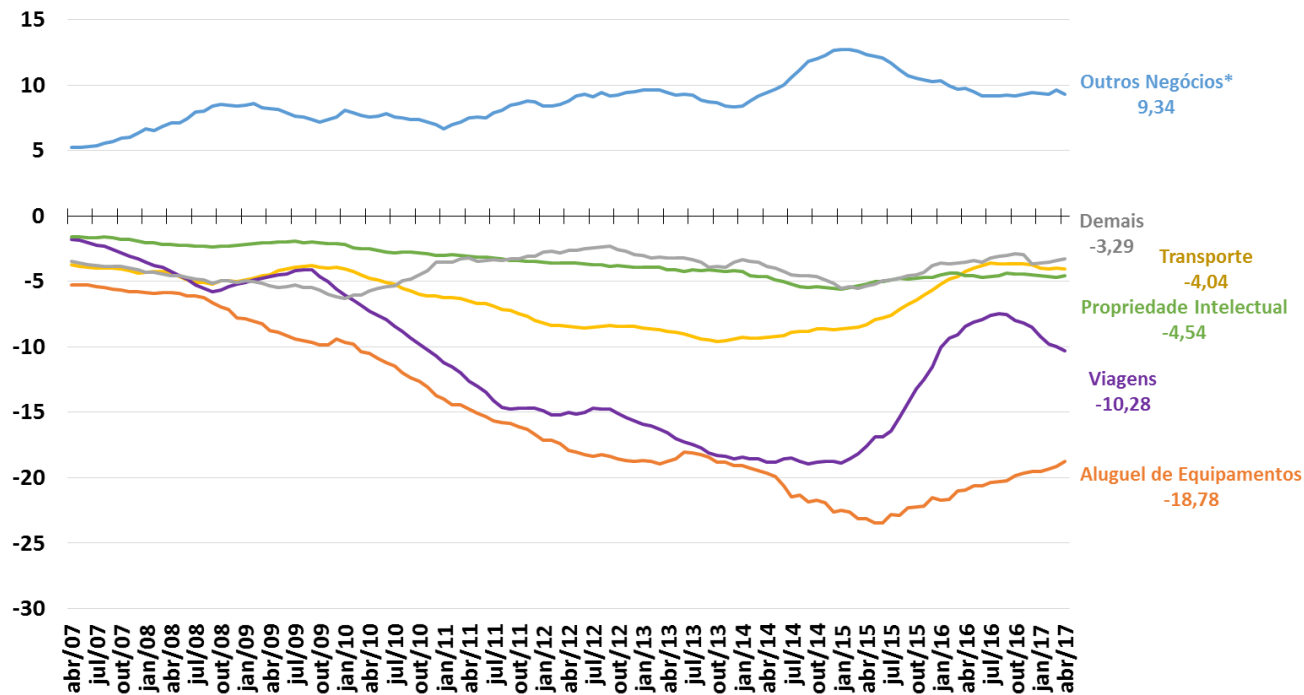

Fonte: BCB. *Inclui serviços de pesquisa e desenvolvimento, serviços jurídicos, serviços de publicidade, serviços de engenharia e arquitetura, serviços de limpeza e despoluição.

Conta Financeira e Principais Componentes

Saldos da Conta Financeira
Valores + Ingressos Líquidos / - Saídas Líquidas
Acum.12 meses - US\$ bilhões

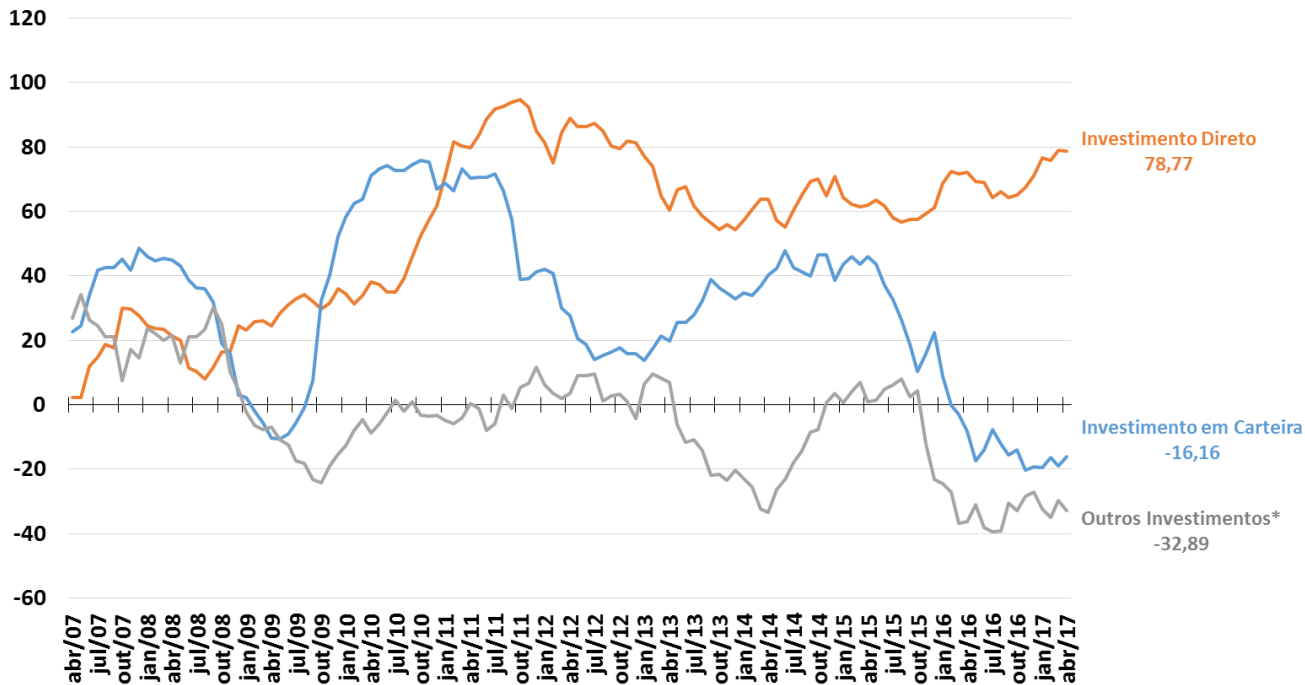

Fonte: BCB. *Empréstimos e Créditos Comerciais.

Investimentos Diretos – Principais Componentes

Investimentos Direto - principais componentes
Valores + Ingressos Líquidos / - Saídas Líquidas
Acum.12 meses - US\$ bilhões

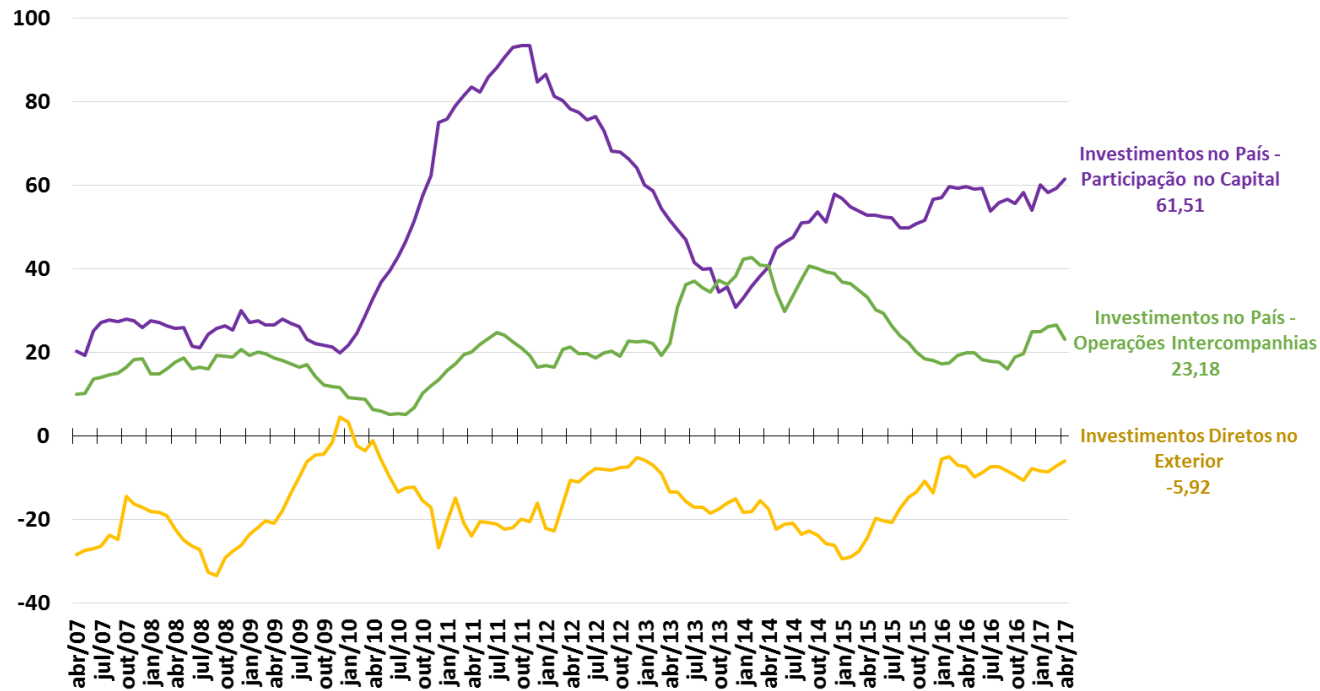

Fonte: BCB.

Investimentos em Carteira – Principais Componentes

Investimentos em Carteira - principais componentes

Valores + Ingressos Líquidos / - Saídas Líquidas

Acum.12 meses - US\$ bilhões

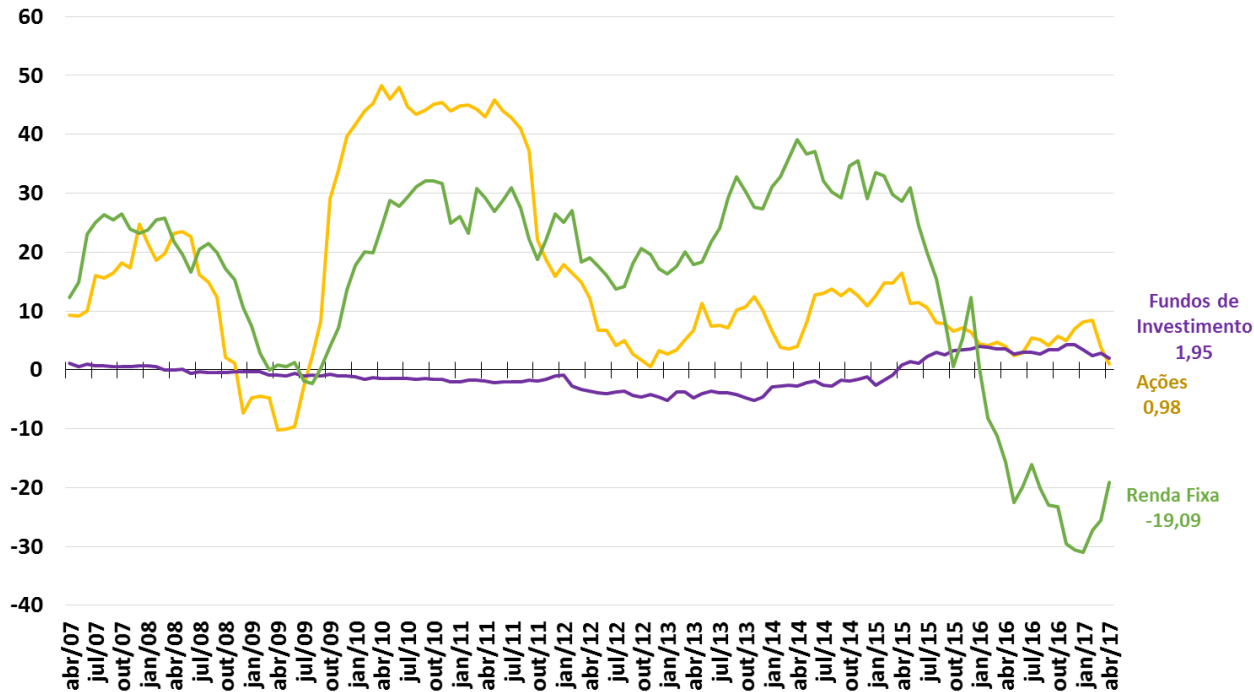

Fonte: BCB.

Reservas Internacionais e Swap Cambial

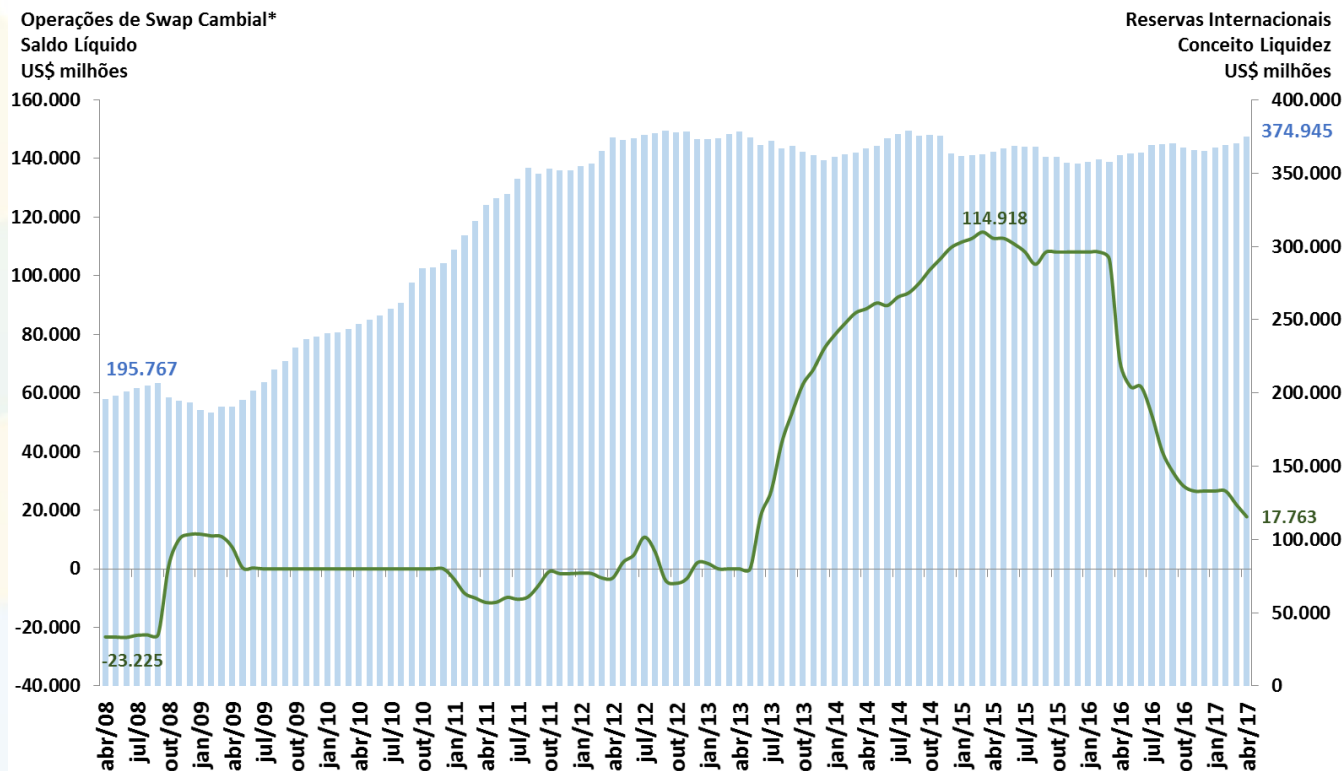

Fonte: BCB. * Valores positivos implicam em posição líquida vendida em câmbio e valores negativos em posição líquida comprada em câmbio.



CONTAS PÚBLICAS

Contas Públicas

										BCB/Focus:		23/09/2017	
Resultado do Governo Central (STN/MF)	abril-17	Valores Acumulados em 12 meses (R\$ milhões)					var. %			2017	2018	2019	
ACIMA DA LINHA (STN/MF)	2012	2013	2014	2015	2016	abr/17 acum.12 meses	2016 / 2015	Acum.12 meses / 2016	Acum. 2017 / Acum. 2016				
Receita Total	1.059.889	1.178.983	1.221.474	1.247.789	1.314.953	1.303.876	5,4%	-0,8%	1,7%				
Receitas do Tesouro Nacional	784.125	871.836	883.971	897.517	956.816	946.511	6,6%	-1,1%	2,0%				
Receitas da Previdência Social	275.765	307.147	337.503	350.272	358.137	357.365	2,2%	0,2%	0,8%				
Transferências a Estados e Municípios	171.394	181.895	198.462	204.684	226.835	232.796	10,8%	2,6%	11,9%				
Receita Líquida Total	888.495	997.088	1.023.013	1.043.105	1.088.118	1.071.080	4,3%	-1,6%	-0,3%				
Despesa Total	812.632	920.095	1.040.223	1.158.701	1.242.373	1.246.456	7,2%	0,3%	-0,2%				
Despesa do Tesouro Nacional	496.043	563.092	646.022	722.611	734.502	723.750	1,6%	-1,5%	-6,8%				
Benefícios Previdenciários	316.590	357.003	394.201	436.090	507.871	522.706	16,5%	2,9%	10,4%				
Resultado do Governo Central (STN/MF)	abril-17	Valores Acumulados em 12 meses (R\$ milhões)					% do PIB						
ACIMA DA LINHA (STN/MF)	2012	2013	2014	2015	2016	abr/17 acum.12 meses	2015	2016	Acum.12 meses				
Resultado Primário do Governo Central	75.863	76.994	-17.211	-115.596	-154.255	-175.375	-1,9%	-2,5%	-2,8%				
Tesouro Nacional	116.687	126.850	39.487	-29.778	-4.521	-10.034	-0,5%	-0,1%	-0,2%				
Previdência Social	-40.825	-49.856	-56.698	-85.818	-149.734	-165.341	-1,4%	-2,4%	-2,6%				
Resultado do Setor Público (BCB)	abril-17	Valores Acumulados em 12 meses (R\$ milhões)					% do PIB						
ABAIXO DA LINHA (Necessidade de Financiamento do Setor Público)	2012	2013	2014	2015	2016	abr/17 acum.12 meses	2015	2016	Acum.12 meses				
Meta Superávit Primário - PLDO 2018 (% do PIB)										-2,1%	-1,8%	-0,8%	
Resultado Primário do Setor Público Consolidado	104.951	91.306	-32.536	-111.249	-155.791	145.096	-1,9%	-2,5%	2,3%	-2,2%	-1,8%	-1,1%	
Governo Central	86.086	75.291	-20.472	-116.656	-159.473	156.421	-1,9%	-2,5%	2,5%				
Estados e Municípios	21.511	16.337	-7.790	9.684	4.666	-11.115	0,2%	0,1%	-0,2%				
Empresas Estatais (exclui Petrobrás e Eletrobrás)	-2.645	-322	-4.274	-4.278	-983	-209	0,1%	0,0%	0,0%				
Juros Nominais (sem desvalorização cambial)	-213.863	-248.856	-311.380	-501.786	-407.024	437.144	-8,4%	-6,5%	6,9%				
Resultado Nominal (sem desvalorização cambial)	-108.912	-157.550	-343.916	-613.035	-562.815	582.240	-10,2%	-9,0%	9,2%	8,5%	7,6%	7,0%	
Divida Líquida do Setor Público (BCB)	abril-17	Saldo em R\$ milhões					var. %						
saldos em final de período (R\$ milhões)	dez/12	dez/13	dez/14	dez/15	dez/16	abr/17	dez/15 - dez/14	dez/16 - dez/15	abr/17 - dez/16				
Setor Público Consolidado (R\$ milhões)	1.550.083	1.626.335	1.883.147	2.136.888	2.892.913	3.025.029	13,47%	35,38%	4,57%				
Governo Central	1.002.205	1.025.358	1.200.680	1.312.962	2.090.133	2.229.954	9,4%	59,2%	6,7%				
Estados e Municípios	519.423	569.794	643.066	771.635	747.503	738.896	20,0%	-3,1%	-1,2%				
Empresas Estatais	28.456	31.183	39.402	52.292	55.278	56.179	32,7%	5,7%	1,6%				
Divida Interna Líquida	2.169.502	2.341.011	2.669.547	3.289.112	3.856.985	3.987.718	23,2%	17,3%	3,4%				
Divida Externa Líquida	-619.419	-714.676	-786.400	-1.152.224	-964.072	-962.689	46,5%	-16,3%	-0,1%				
Divida Líquida do Setor Público (% do PIB)	32,2%	30,5%	32,6%	35,6%	46,2%	47,7%	3,0 pp	10,6 pp	1,5 pp	51,5%	55,1%	57,5%	
Divida Bruta do Governo Geral (% do PIB)	53,7%	51,5%	56,3%	65,5%	69,9%	71,7%	9,2 pp	4,4 pp	1,8 pp				
Divida Bruta do Governo Geral (R\$ milhões)	2.583.946	2.747.997	3.252.449	3.927.523	4.378.486	4.547.705	20,76%	11,48%	3,86%				

Ajuste Fiscal e Recuperação Econômica

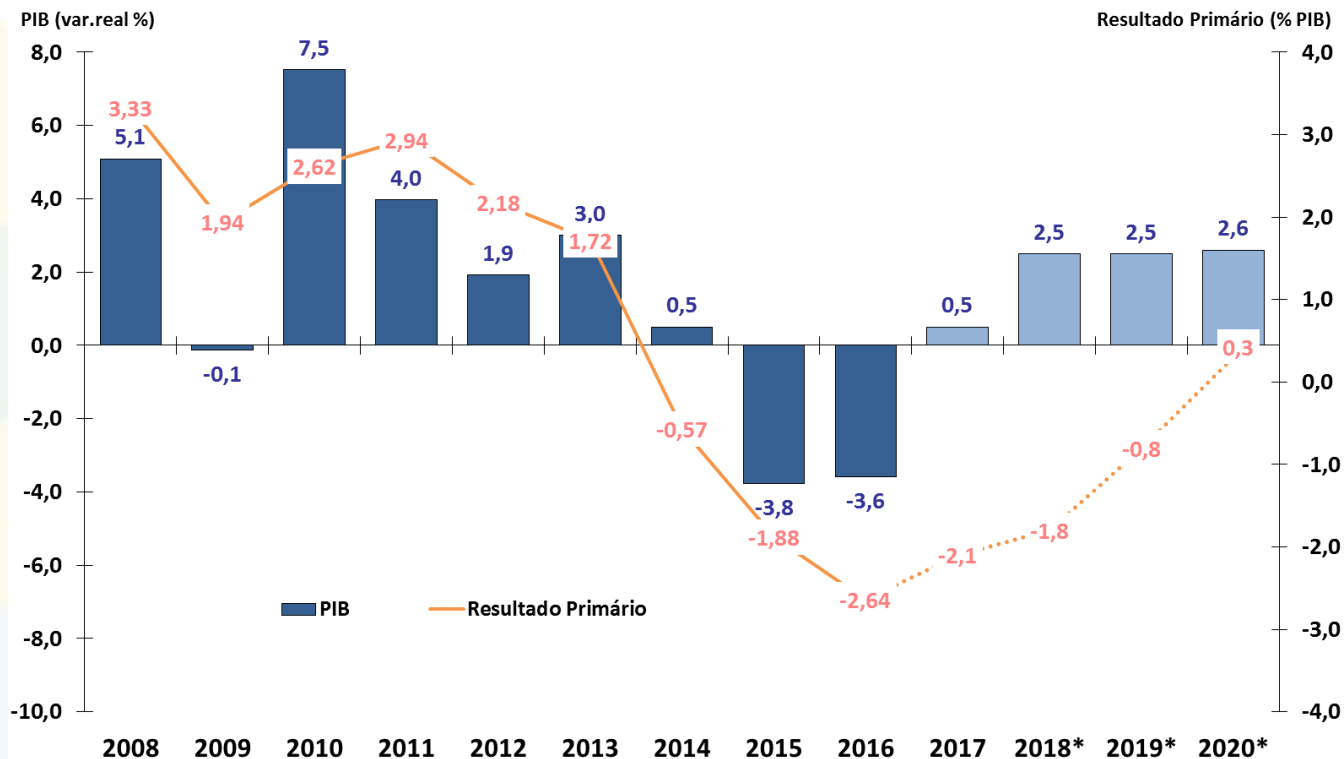

Fonte: IBGE/MP e BCB.

* Anexo IV de Metas Fiscais da LDO 2017, PLDO 2018 e Grade de Parâmetros Macroeconômicos (SPE/MF) de março/2017.

Resultado Primário do Governo Central - % do PIB

Resultado Primário do Governo Central
Acumulado em 12 meses
% do PIB

Receita Primária Líquida e Despesa Primária
Acumulado em 12 meses
% do PIB

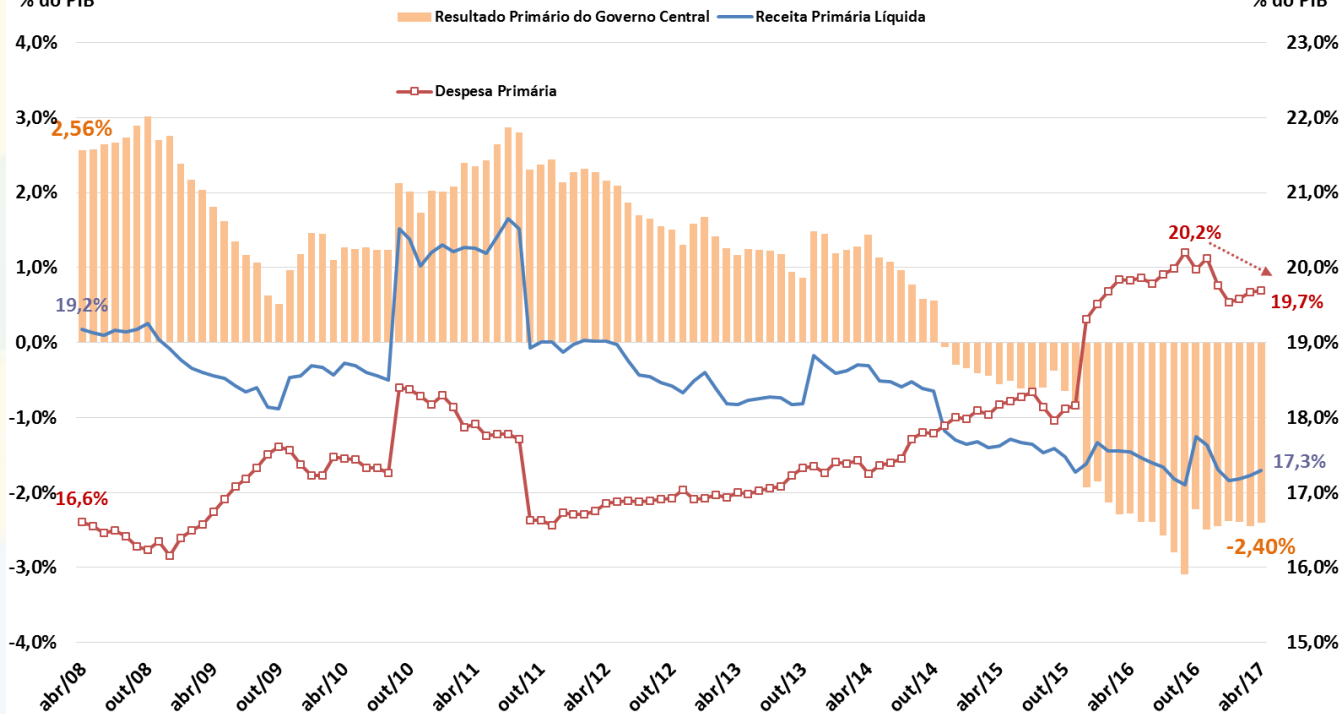

Fonte: BCB e STN/MF.

Resultado Primário do Governo Central – Valores Correntes

Resultado Primário do Governo Central
Acumulado em 12 meses
R\$ bilhões Correntes

Receita Primária Líquida e Despesa Primária
Acumulado em 12 meses
R\$ bilhões Correntes

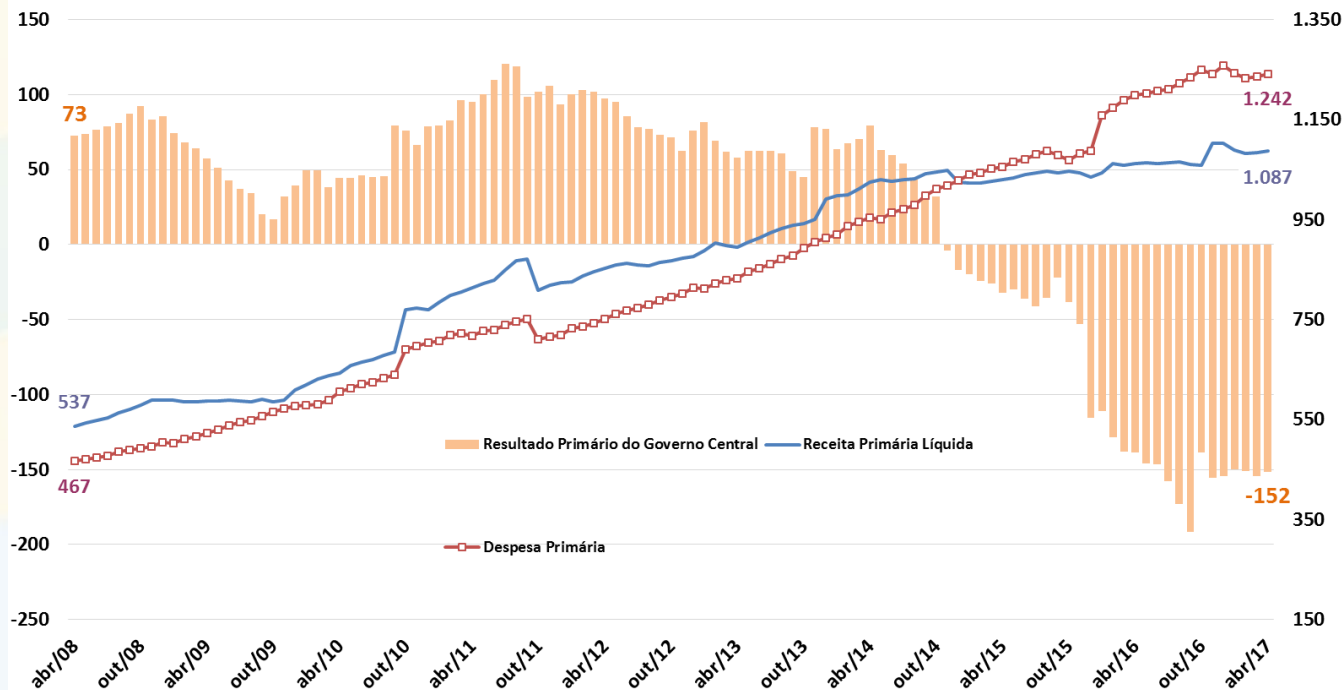

Fonte: STN/MF.

Resultado Primário do Governo Central – Valores Constantes

Resultado Primário do Governo Central
Acumulado em 12 meses
R\$ bilhões de fev/2017

Receita Primária Líquida e Despesa Primária
Acumulado em 12 meses
R\$ bilhões de fev/2017

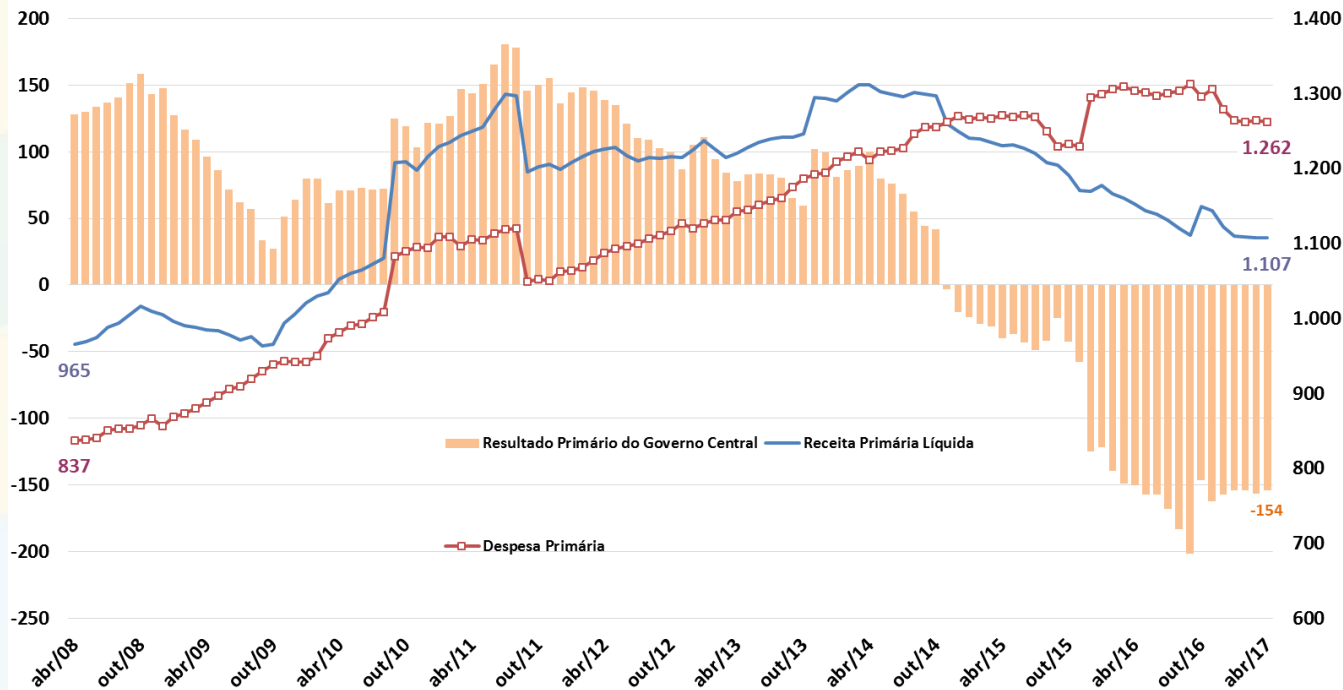

Fonte: STN/MF.

Regime Geral da Previdência Social

Resultado Previdência Social
Acumulado em 12 meses
% do PIB

Receita Líquida e Despesa da Previdência Social
Acumulado em 12 meses
% do PIB

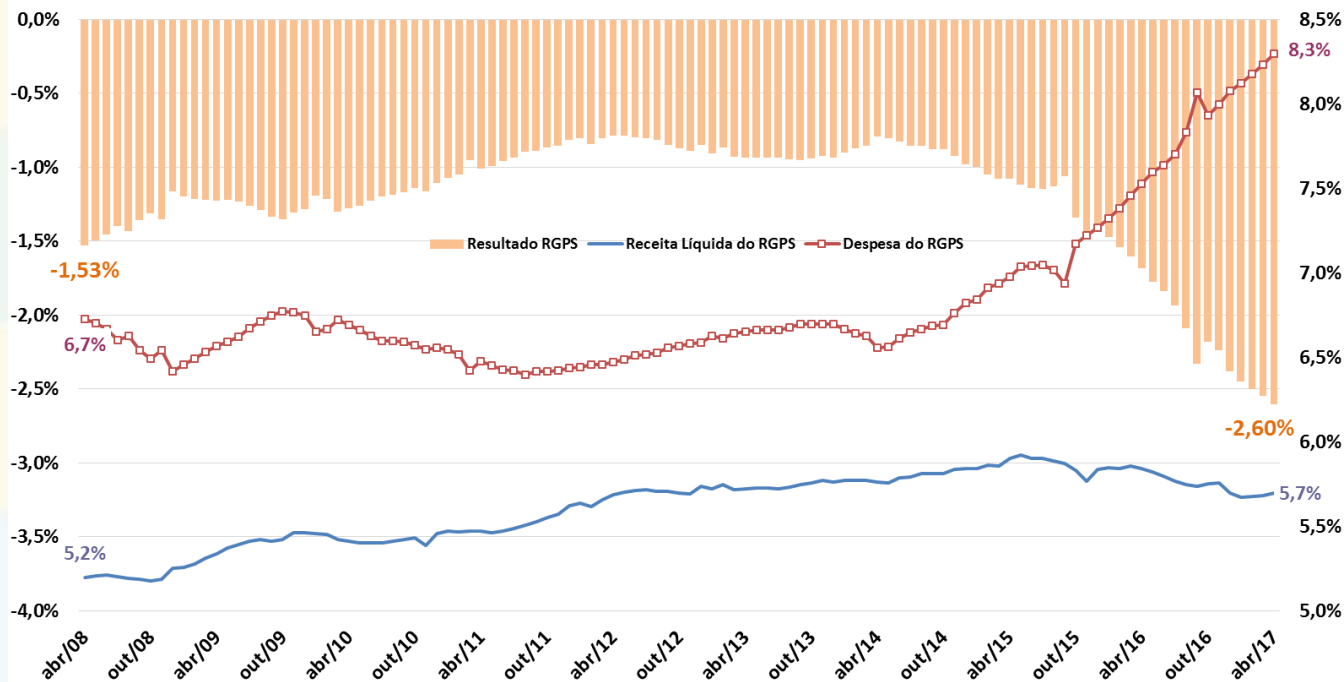

Fonte: BCB e STN/MF.

Resultado Primário do Setor Público Consolidado

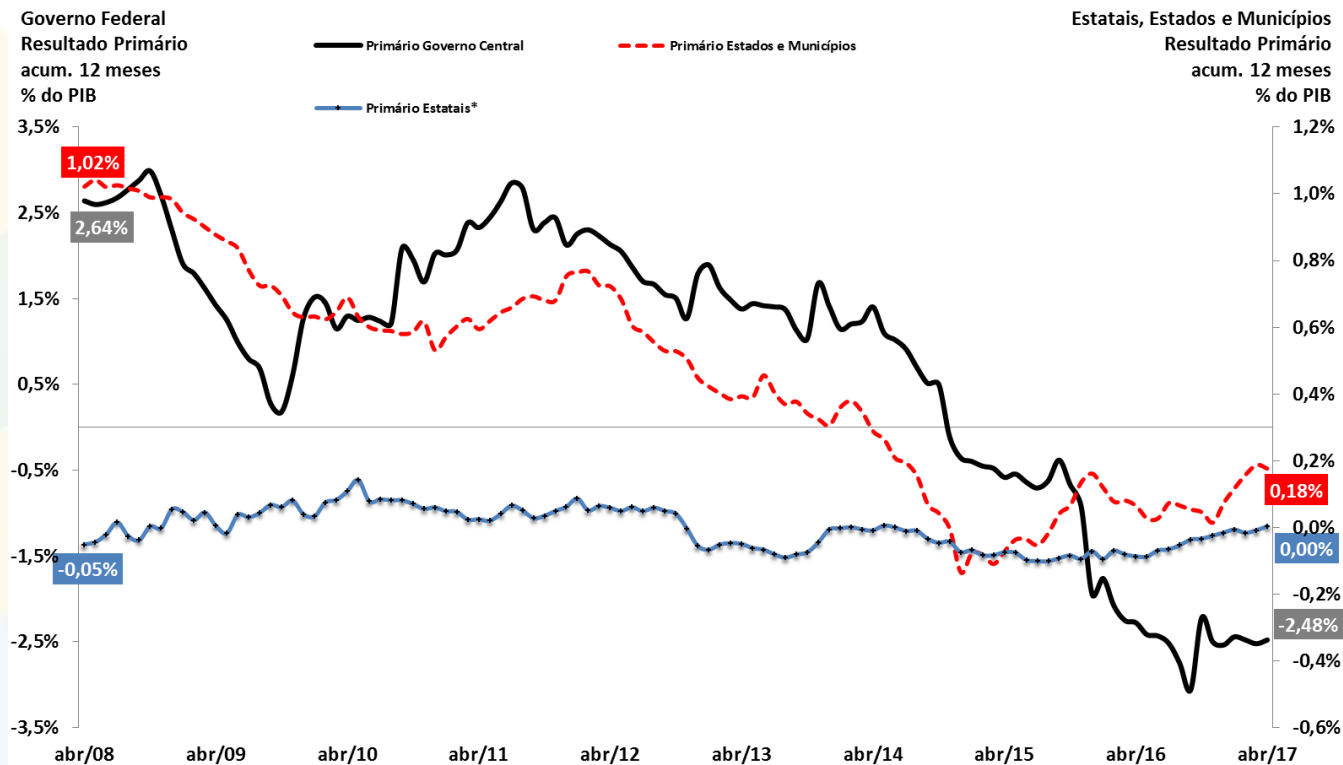

Fonte: BCB. * Não inclui Petrobrás e Eletrobrás.

Primário e Nominal do Setor Público Consolidado

Resultado Primário e Nominal
Setor Público Consolidado
Acum.12 meses - % PIB

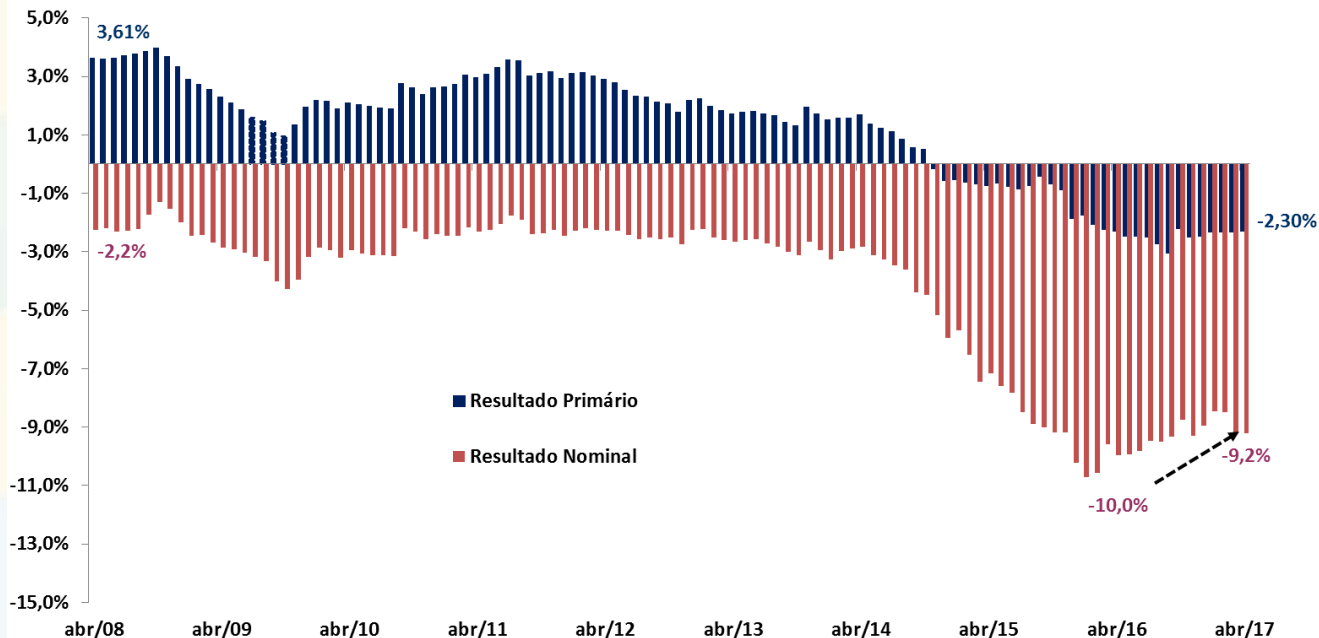

Fonte: BCB.

Dívida Líquida do Setor Público e Taxa de Juros Implícita

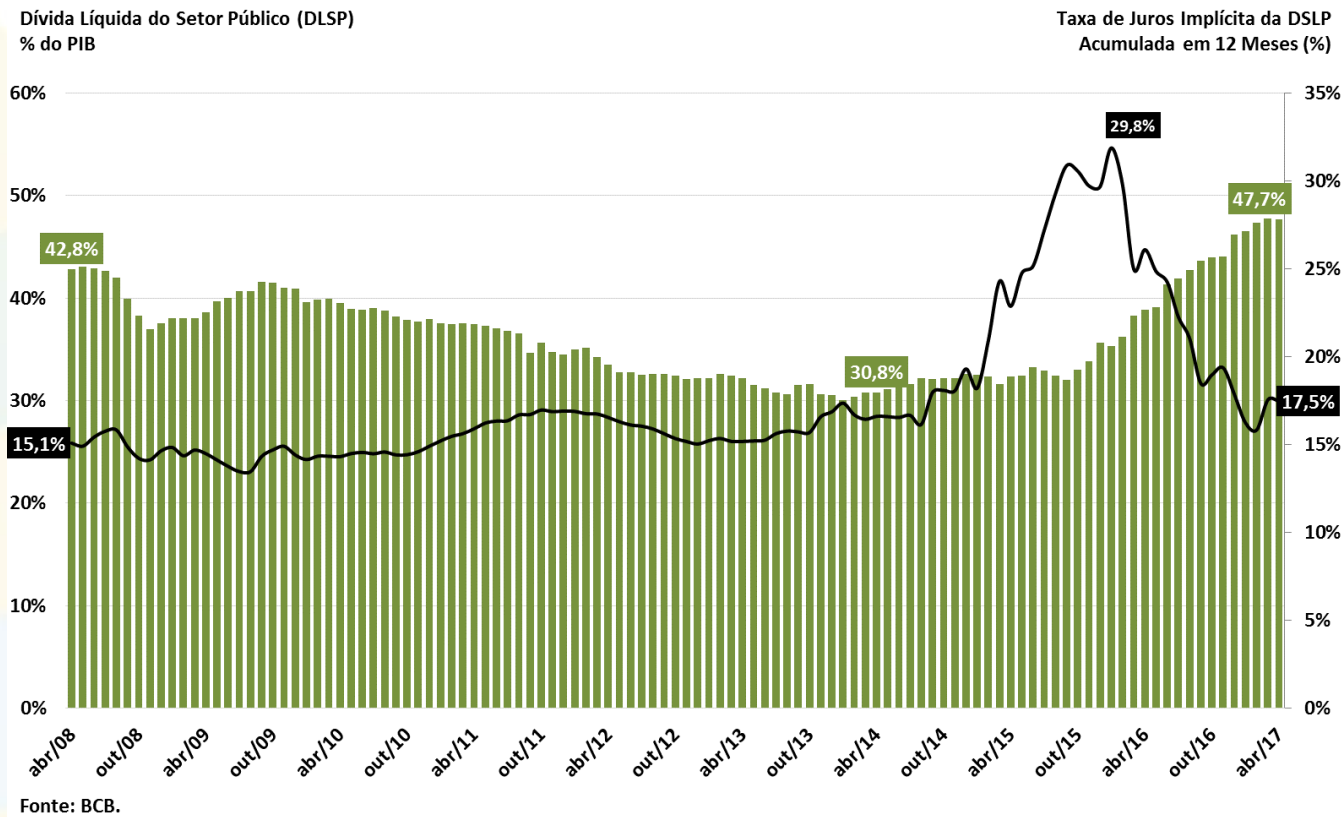

Dívida Bruta do Governo Geral

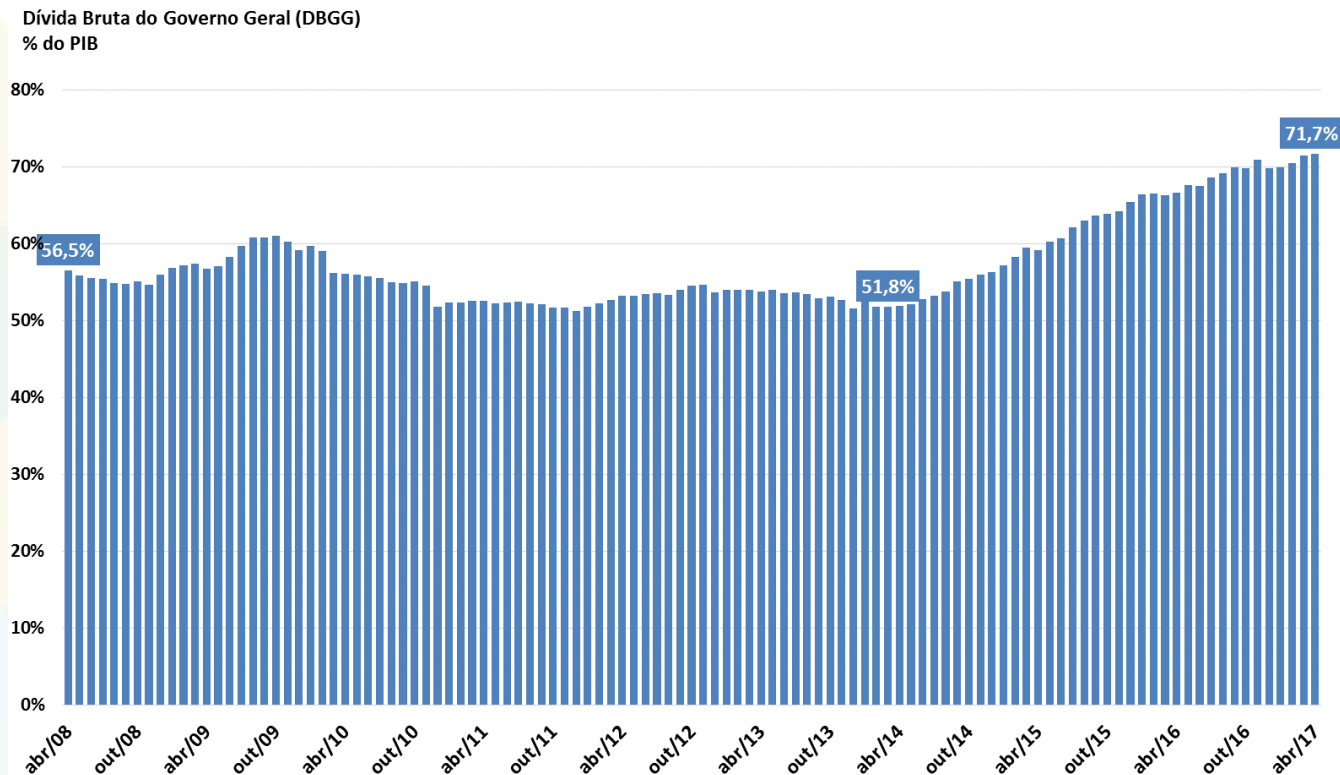

Fonte: BCB.

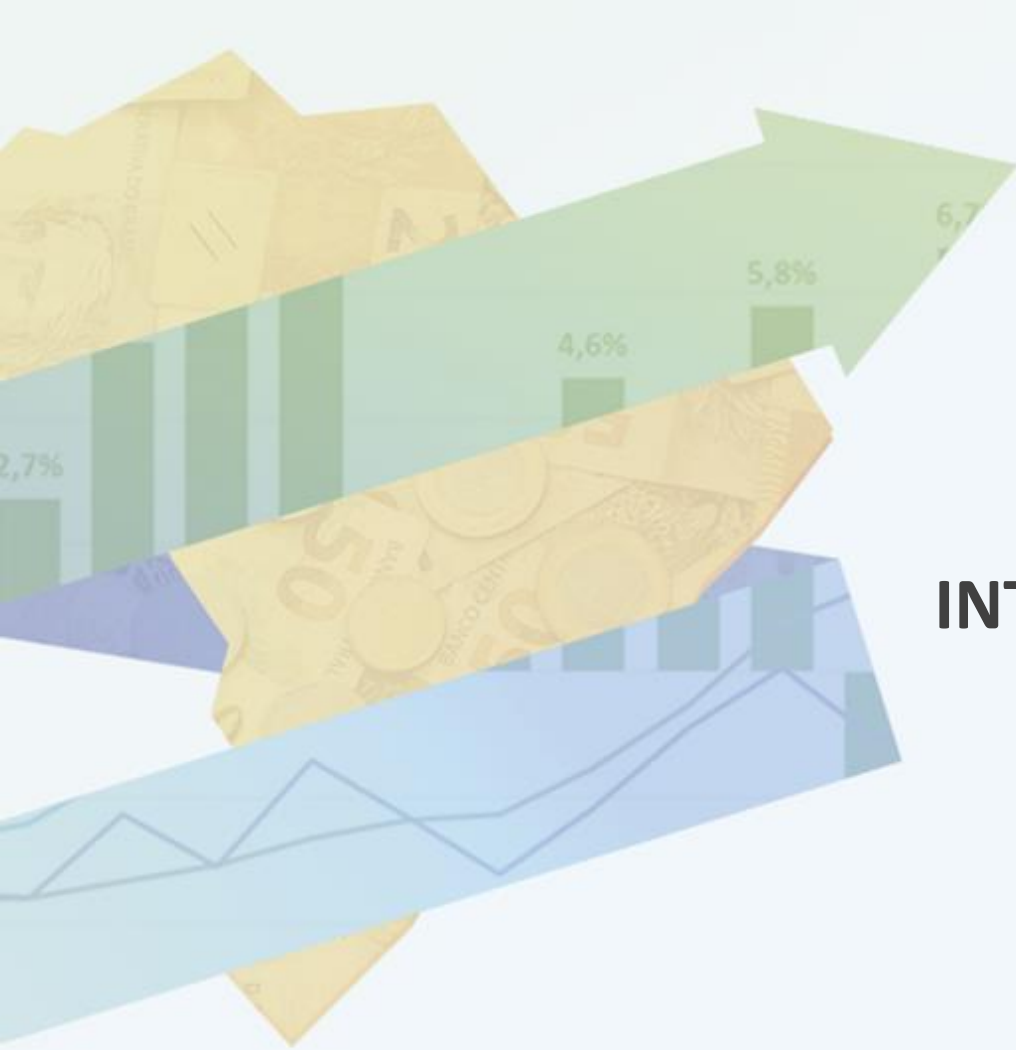

ECONOMIA INTERNACIONAL

Economia Internacional

FMI - World Economic Outlook,
Abril de 2017.

Mundo	IV trim. 2016	2012	2013	2014	2015	2016	var. IV trim'15 - IV trim'14	var. IV trim'16 - IV trim'15				2017	2018
<i>dados da FMI</i>													
Economia Mundial - PIB		3,5%	3,3%	3,4%	3,4%	3,1%	3,2%	3,2%				3,5%	3,6%
Economias Desenvolvidas		1,2%	1,2%	1,9%	2,1%	1,7%	1,8%	2,0%				2,0%	2,0%
Economias Emergentes e em Desenvolvimento		5,3%	5,0%	4,6%	4,2%	4,1%	4,4%	4,4%				4,5%	4,8%
América Latina e Caribe		3,0%	2,9%	1,0%	0,1%	-1,0%	-1,1%	-1,1%				1,1%	2,0%
Comércio Internacional de Bens e Serviços		1,4%	2,8%	1,7%	2,7%	2,2%						3,8%	3,9%
Contas Nacionais	I trim. 2017	2012	2013	2014	2015	2016	var. III trim'16 - III trim'15	var. IV trim'16 - IV trim'15	var. I trim'17 - I trim'16	I trim'16 var.acumul. 4 trimestres	I trim'17 var.acumul. 4 trimestres	2017	2018
<i>dados da FMI, OCDE, Eurostat, NBSC e METI</i>													
EUA - PIB		2,2%	1,7%	2,4%	2,6%	1,6%	1,7%	2,0%	2,0%			2,3%	2,5%
Consumo das Famílias		1,5%	1,5%	2,9%	3,2%	2,7%	2,8%	2,8%					
Consumo da Administração Pública		-1,9%	-2,9%	-0,9%	1,8%	0,8%	0,4%	0,5%					
Investimento		10,6%	6,1%	4,5%	5,0%	-1,6%	-2,7%	0,4%					
Exportações de Bens e Serviços		3,4%	3,5%	4,3%	0,1%	0,4%	2,0%	1,5%					
Importações de Bens e Serviços (-)		2,2%	1,1%	4,4%	4,6%	1,1%	0,6%	2,5%					
Produção Industrial		2,2%	3,7%	4,9%	-1,8%	-1,0%	-0,4%	0,3%	0,6%				
Desemprego (% da Força de Trabalho)		8,1%	7,4%	6,2%	5,3%	4,9%	-0,2 pp	-0,3 pp	-0,3 pp			4,7%	4,6%
Inflação Preços ao Consumidor		1,7%	1,5%	0,8%	0,7%	2,1%	1,1%	1,8%	2,5%			2,8%	2,4%
União Européia - PIB		-0,4%	0,3%	1,7%	2,2%	1,9%	1,9%	1,9%	2,0%	2,1%	1,9%	1,7%	1,6%
Consumo das Famílias		-0,5%	-0,1%	1,0%	2,0%	1,8%	1,8%	1,6%					
Consumo da Administração Pública		0,0%	0,3%	0,8%	1,7%	2,0%	1,7%	2,0%					
Investimento		-2,2%	-1,6%	2,8%	3,7%	2,5%	-2,1%	2,5%					
Exportações de Bens e Serviços		2,4%	1,6%	4,7%	6,0%	2,3%	0,6%	3,0%					
Importações de Bens e Serviços (-)		-0,8%	2,5%	5,0%	7,1%	2,8%	-1,4%	4,0%					
Produção Industrial		-2,1%	-0,5%	1,2%	2,3%	1,3%	1,0%	1,6%	1,1%				
Desemprego (% da Força de Trabalho)		10,4%	10,8%	10,2%	9,4%	8,6%	-0,8 pp	-0,8 pp				9,4%	9,1%
Inflação Preços ao Consumidor		2,4%	1,0%	0,0%	0,2%	1,9%	0,3%	0,8%	1,8%			1,7%	1,5%
Japão - PIB		1,5%	2,0%	0,3%	1,1%	1,0%	1,1%	1,7%	1,6%	1,3%	1,3%	1,2%	0,6%
Produção Industrial		0,0%	-0,7%	2,1%	-0,9%	-0,2%	0,8%	2,8%	4,0%				
Desemprego (% da Força de Trabalho)		4,3%	4,0%	3,6%	3,4%	3,1%	-0,4 pp	-0,2 pp	-0,3 pp			3,1%	3,1%
Inflação Preços ao Consumidor		-0,2%	1,5%	2,5%	0,2%	-0,1%	-0,5%	0,3%	0,3%			1,0%	0,6%
China - PIB		7,8%	7,8%	7,3%	6,9%	6,7%	6,7%	6,8%	6,9%	6,8%	6,8%	6,6%	6,2%
Produção Industrial		10,1%	9,9%	7,9%	6,6%	6,0%	6,1%	6,2%	6,6%				
Desemprego (% da Força de Trabalho)		4,1%	4,1%	4,1%	4,1%	4,0%	-0,4 pp	-0,2 pp	-0,1 pp			4,0%	4,0%
Inflação Preços ao Consumidor		2,5%	2,5%	1,5%	1,6%	2,0%	1,7%	2,2%	1,4%			2,4%	2,3%

PIB das Principais Economias Mundiais

PIB - variação (%) ante trimestre anterior com ajuste sazonal

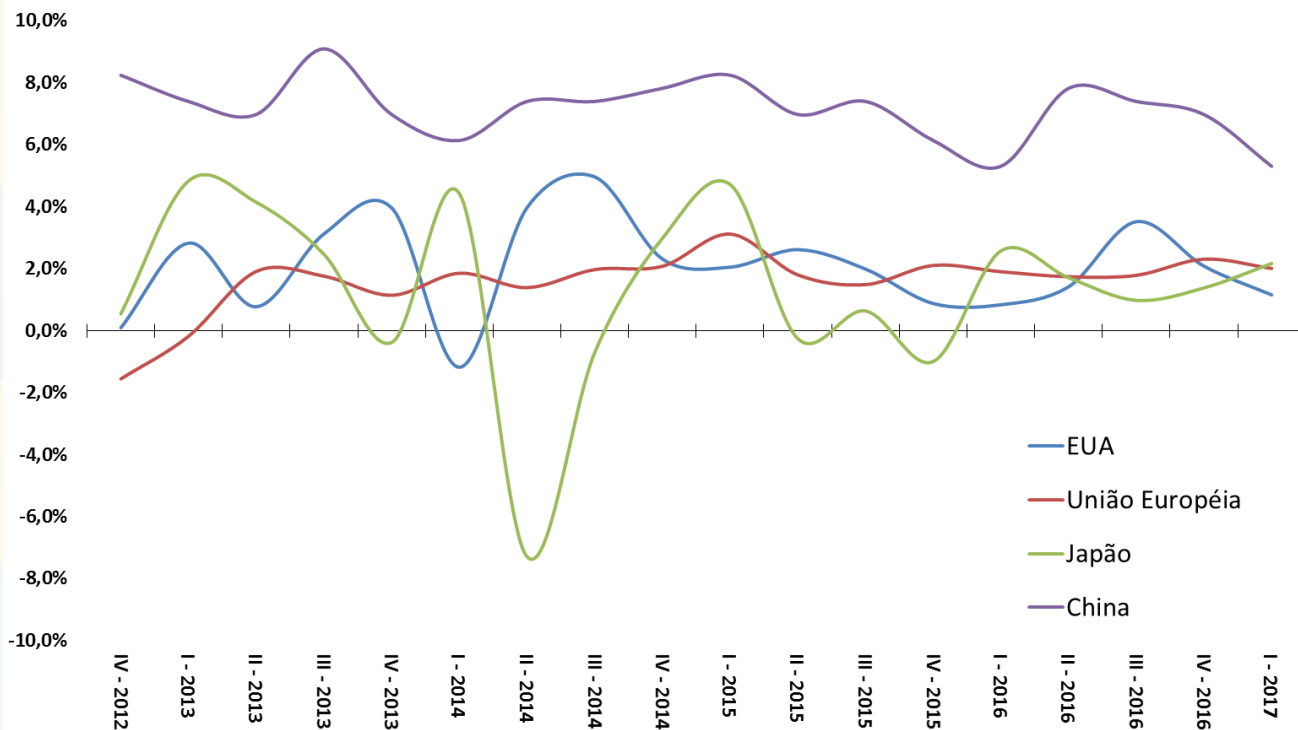

Fonte: OCDE.

Obs. Taxa trimestral anualizada.

Desemprego nas Principais Economias Mundiais

Taxa de Desemprego (% da Força de Trabalho)

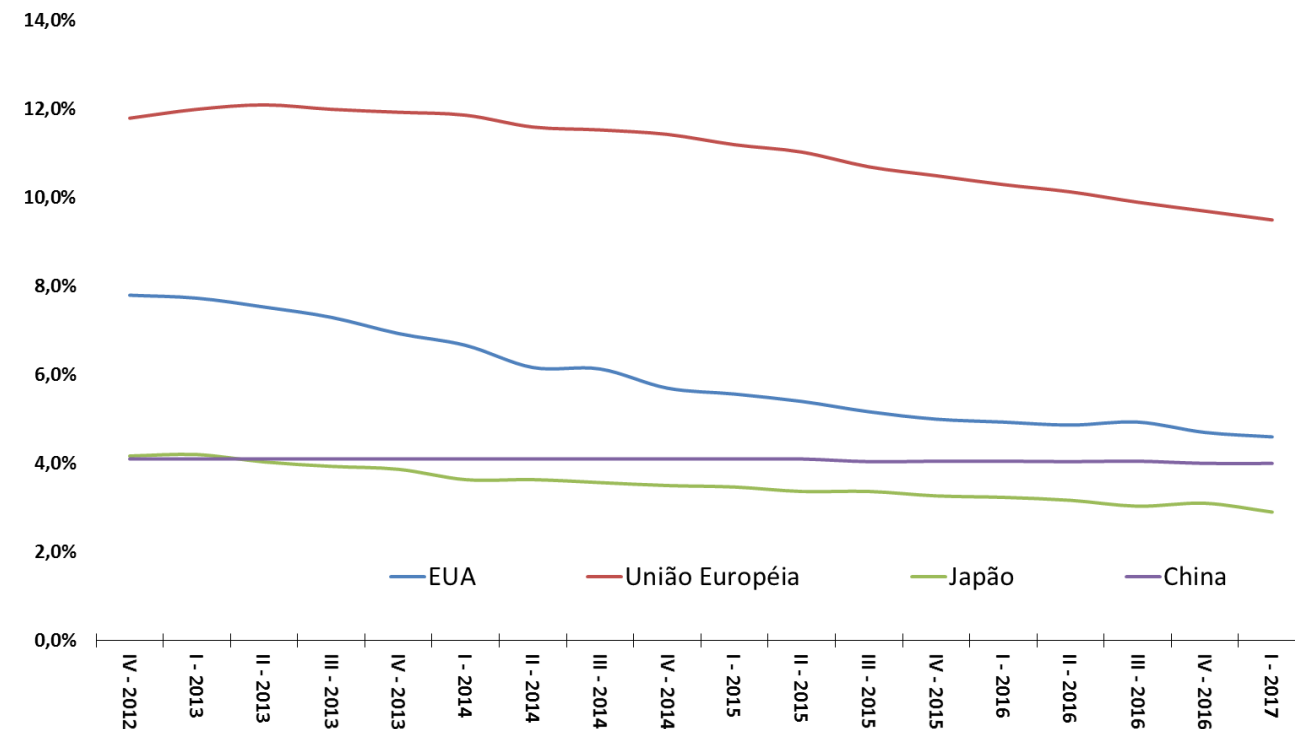

Fonte: OCDE.

Inflação ao Consumidor nas Principais Economias Mundiais

Inflação ao Consumidor (var.% ao ano)

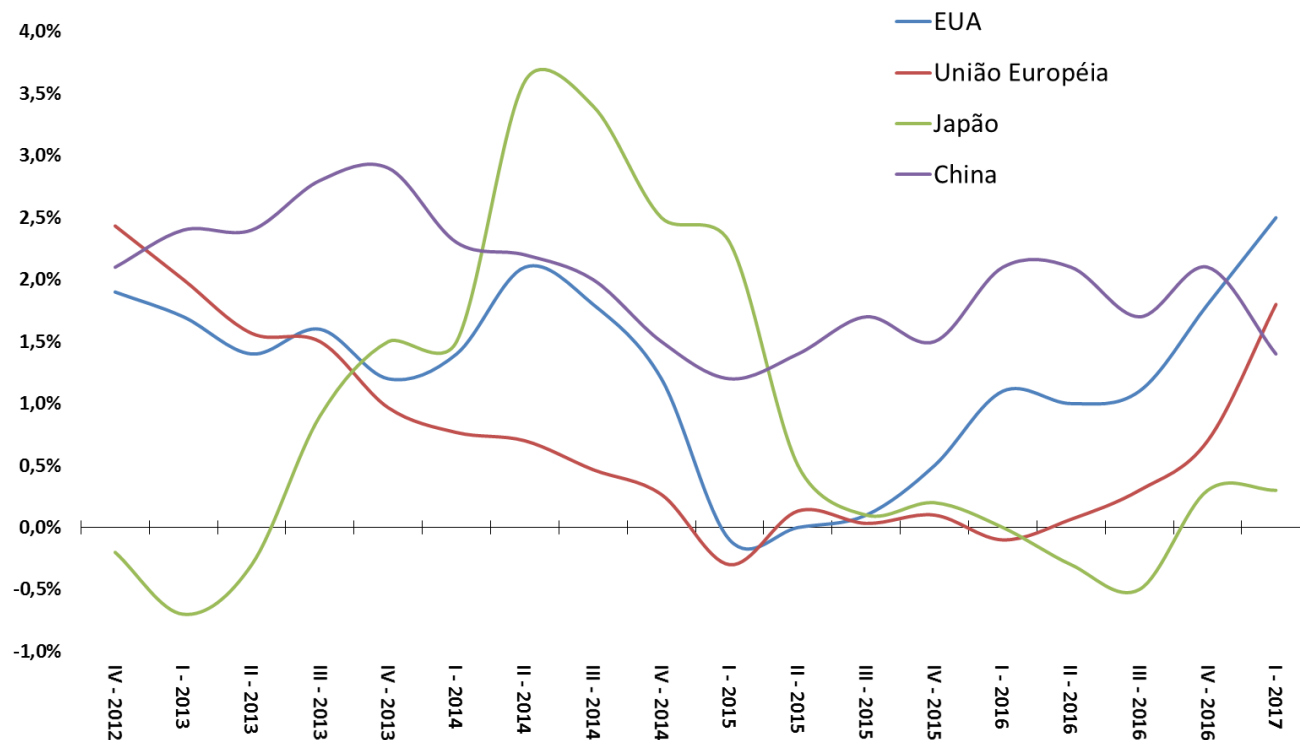

Fonte: OCDE.

Exportações das Principais Economias Mundiais

Volume Total Exportado - 3º Trimestre de 2012 = 100

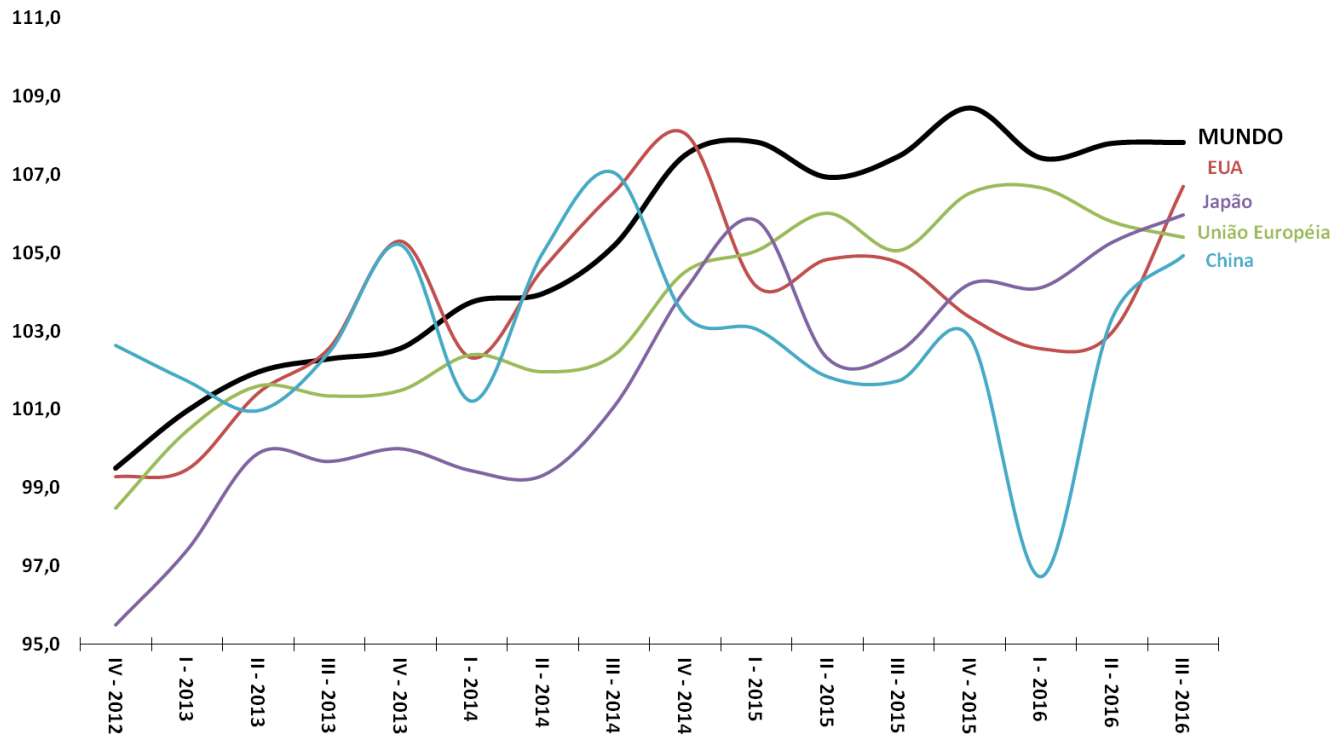

Fonte: OCDE.

Déficit Nominal das Principais Economias Mundiais

Resultado Primário do Governo Central (% do PIB)

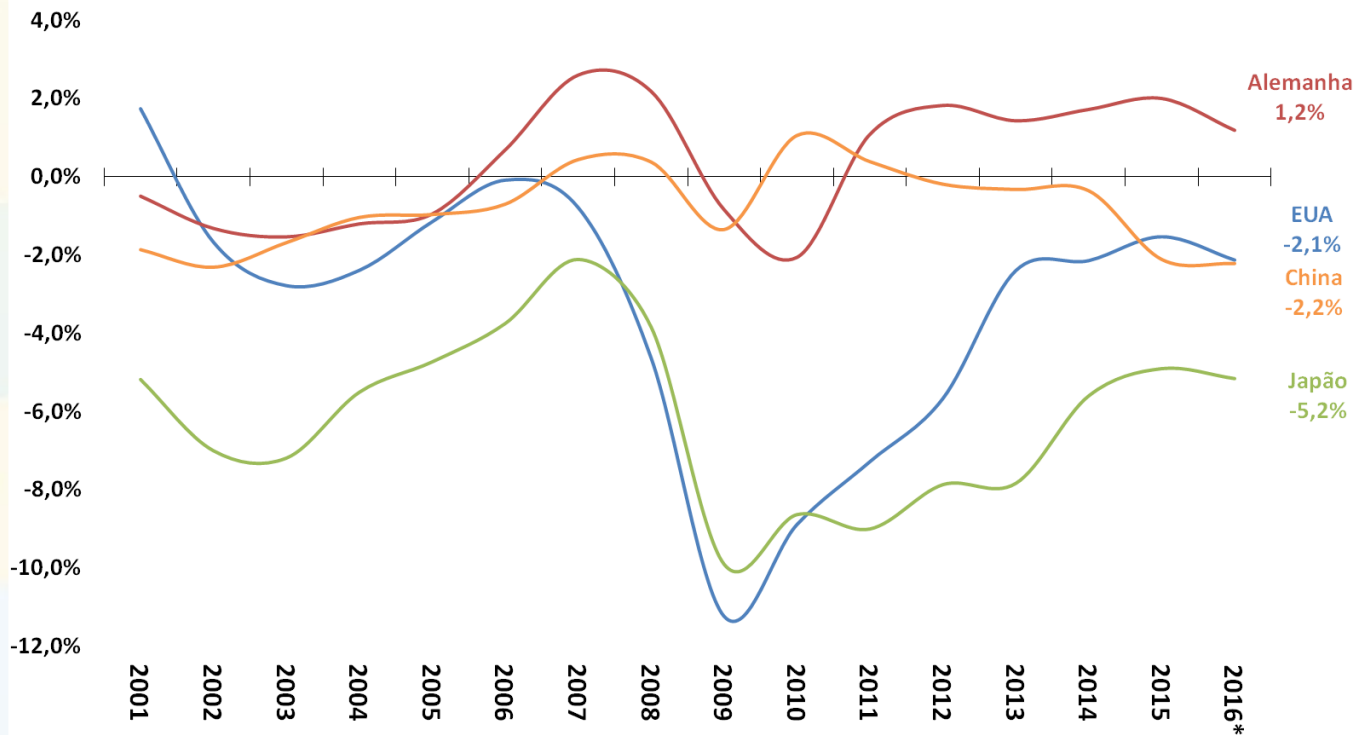

Fonte: FMI. * Valores estimados.

Principais Taxas Referenciais de Juros

Taxas Referenciais de Juros - Países Seccionados - % ao ano

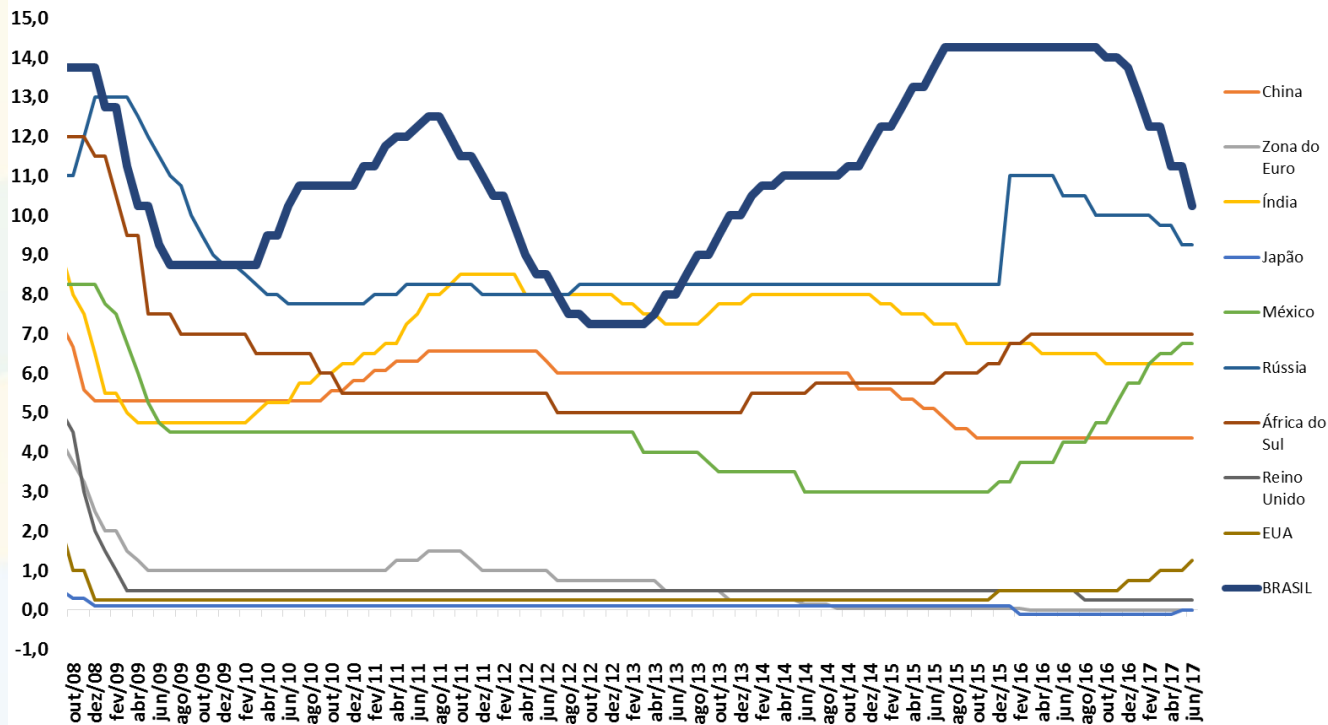

Fonte: BCB.

Principais Moedas Mundiais

Moedas - países selecionados (Índice: ago/2008 = 100)

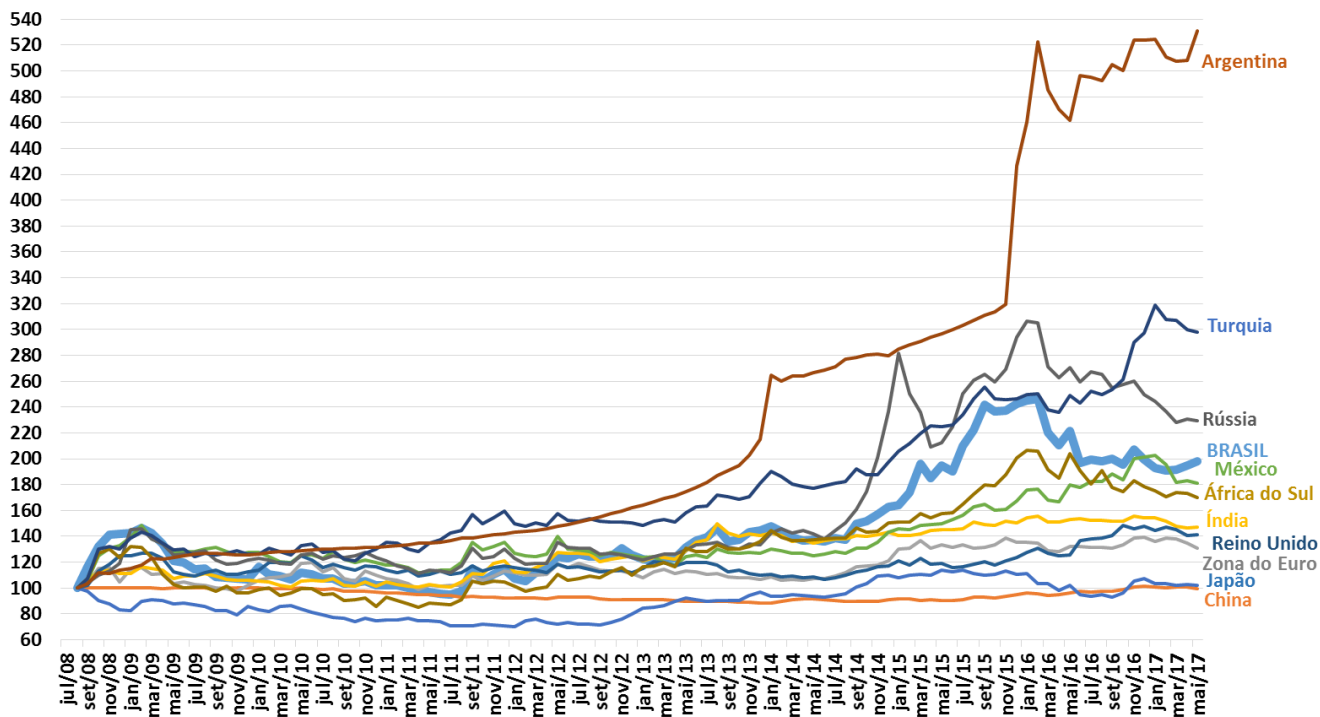

Fonte: Bloomberg.

Principais Índices de Bolsa de Valores Mundiais

Bolsas de Valores - países selecionados (Índice: ago/2008 = 100)

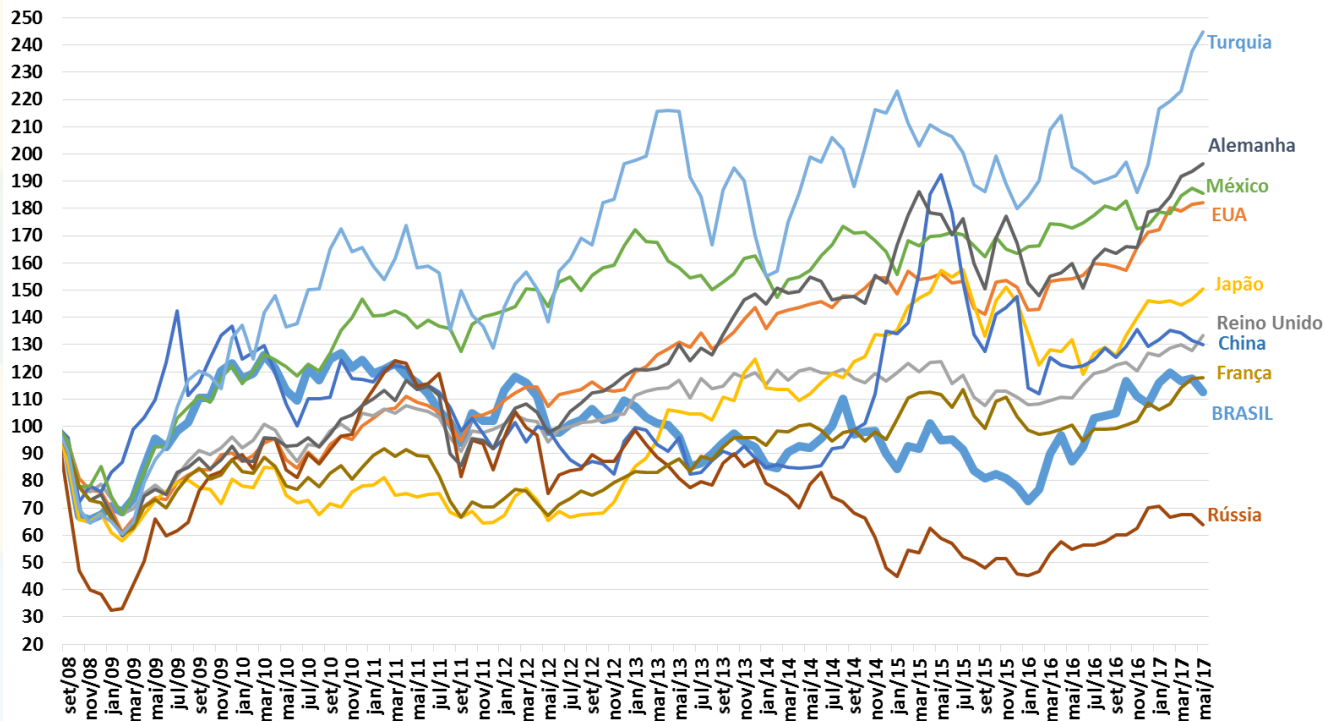

Fonte: Bloomberg.

MINISTRO DO PLANEJAMENTO, DESENVOLVIMENTO E GESTÃO - **DYOGO HENRIQUE DE OLIVEIRA**

SECRETÁRIO EXECUTIVO - **ESTEVES PEDRO COLNAGO JÚNIOR**

SECRETÁRIO DE PLANEJAMENTO E ASSUNTOS ECONÔMICOS (SEPLAN) - **MARCOS ADOLFO RIBEIRO FERRARI**
CHEFE DE GABINETE DA SEPLAN - **ELISE SUELI PEREIRA GONÇALVES**

DIRETOR DE ASSUNTOS MACROECONÔMICOS E FISCAIS (DEMAF) - **FÁBIO RIBEIRO SERVO**
DIRETOR DE ASSUNTOS MICROECONÔMICOS E REGULATÓRIOS (DEMIR) -- **CLAUDIO EVANGELISTA DE CARVALHO**
DIRETOR DE ASSUNTOS FINANCEIROS (DEFIN) – **SÉRGIO RICARDO ROSA CALDERINI**
DIRETOR DE PLANEJAMENTO, AVALIAÇÃO E ASSUNTOS SOCIAIS (DEPAS) – **ROBERTO ENDRIGO ROSA**
DEMAC - EQUIPE TÉCNICA RESPONSÁVEL:

FÁBIO RIBEIRO SERVO
FAUSTO JOSÉ ARAUJO VIEIRA
DIEGO COTA PACHECO
ELDER LINTON ALVES DE ARAÚJO
SILAS FRANCO DE TOLEDO
SÉRGIO ROSA FERRÃO
SURIPONGSE CHIMPLIGANOND

ASSESSORIA ESPECIAL DE COMUNICAÇÃO SOCIAL:
SEVERINO GOES
THAISIS SOUZA
CARLA SIMÕES

CONTATO: demac@planejamento.gov.br

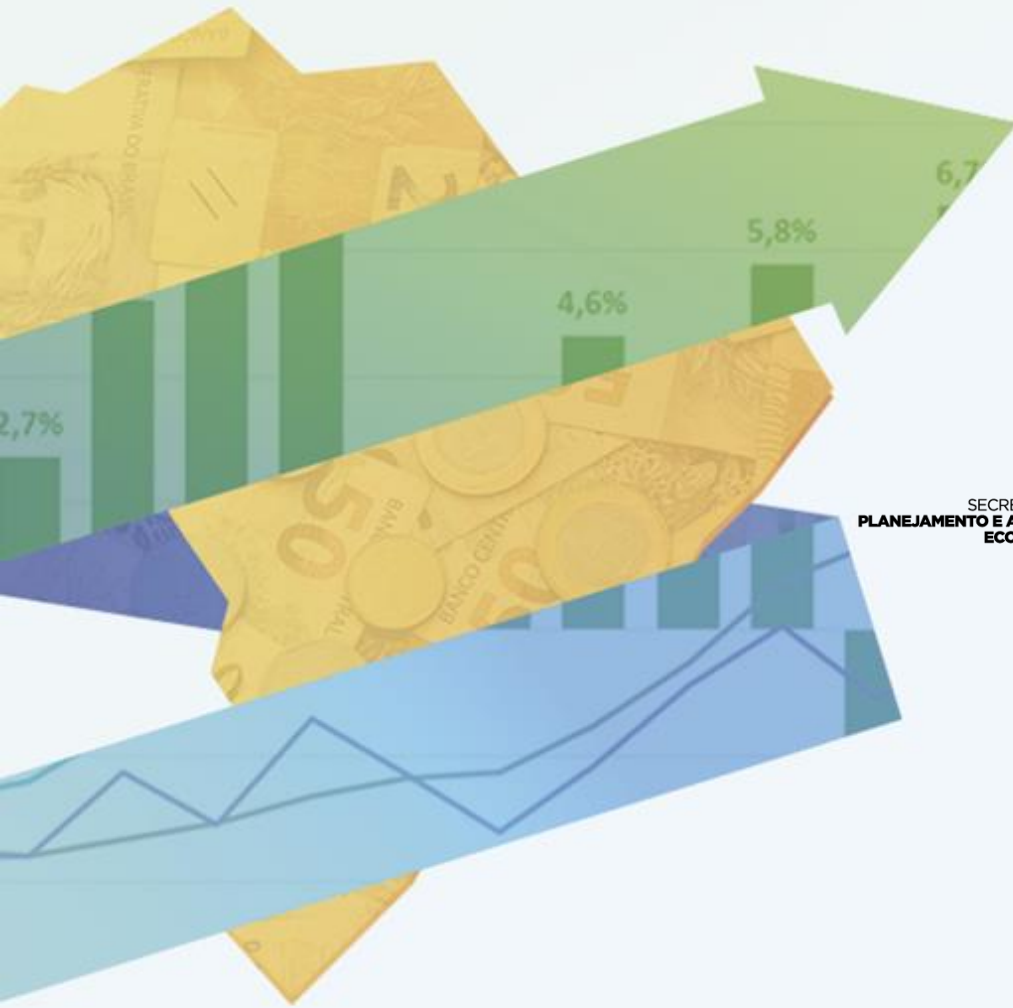

SECRETARIA DE
PLANEJAMENTO E ASSUNTOS
ECONÔMICOS

MINISTÉRIO DO
PLANEJAMENTO,
DESENVOLVIMENTO E GESTÃO

