

PANORAMA MACROECONÔMICO

Dezembro de 2016

O Panorama Macroeconômico da Secretaria de Planejamento e Assuntos Econômicos (SEPLAN) é um conjunto amplo de dados sobre conjuntura, organizados a partir de diversas fontes primárias de acesso público. O conteúdo deste material é meramente informativo, não indicando ações prospectivas nem delimitando a atuação do Ministério do Planejamento, Desenvolvimento e Gestão (MP).

EXPECTATIVAS DE MERCADO

Expectativas de Mercado 2016

Mediana das Expectativas de Mercado
IPCA de 2016

Mediana das Expectativas de Mercado
PIB e Superávit Primário de 2016

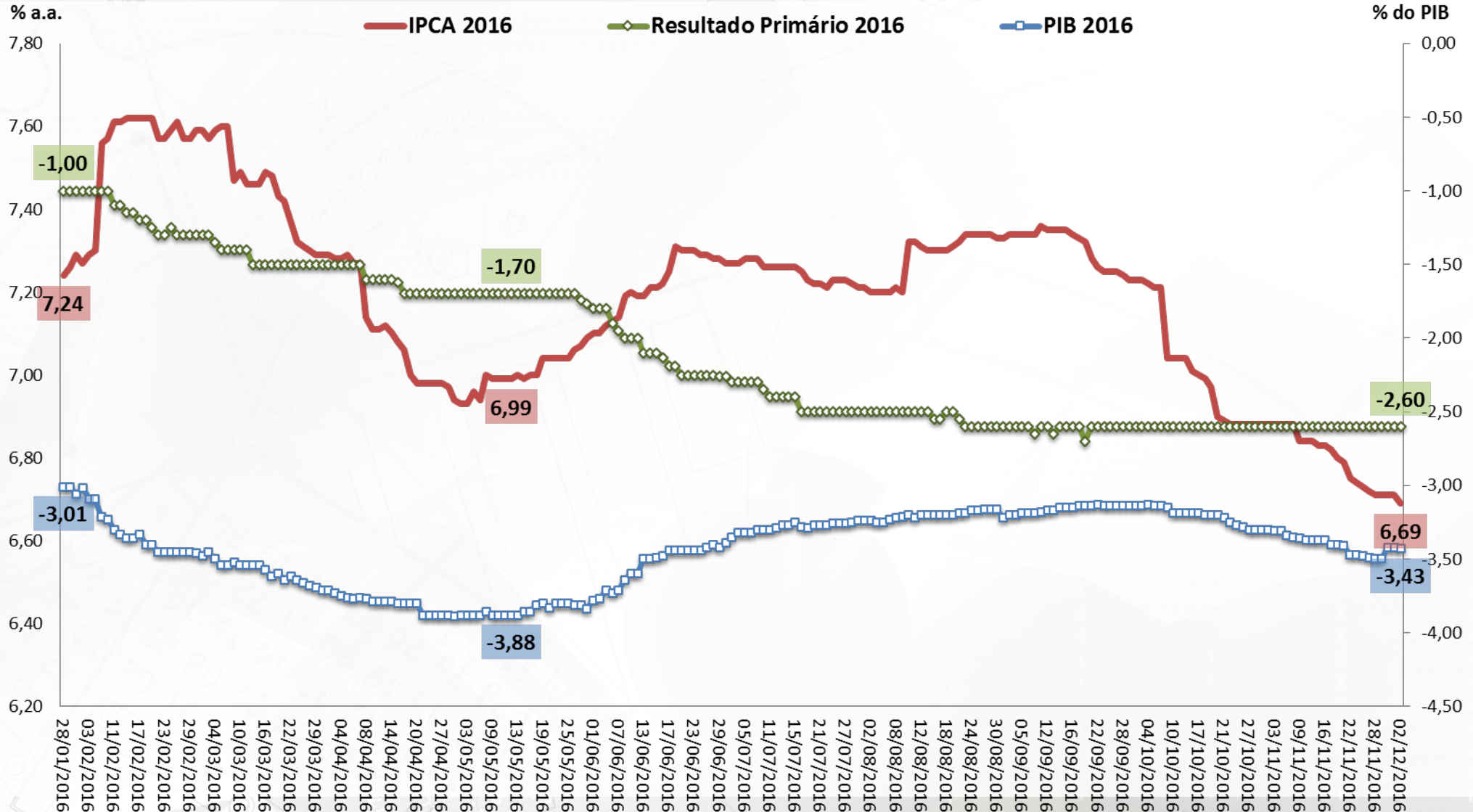

Fonte: BCB - Focus.

Expectativas de Mercado 2017

Mediana das Expectativas de Mercado
 IPCA e PIB de 2017

Mediana das Expectativas de Mercado
 Superávit Primário de 2017

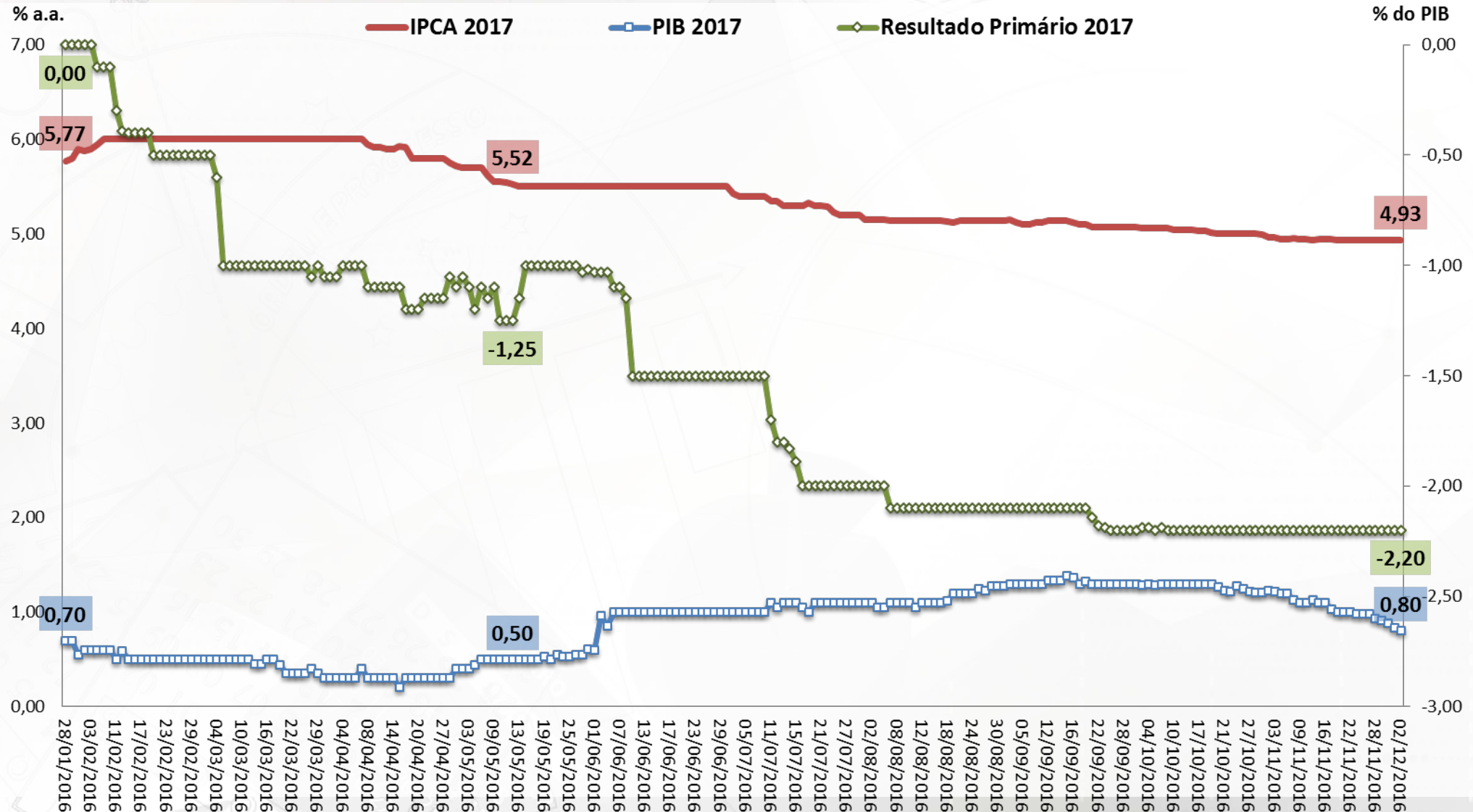

Fonte: BCB - Focus.

PIB: Expectativas de Mercado

Mediana do PIB (var.real %) Esperado pelo Mercado

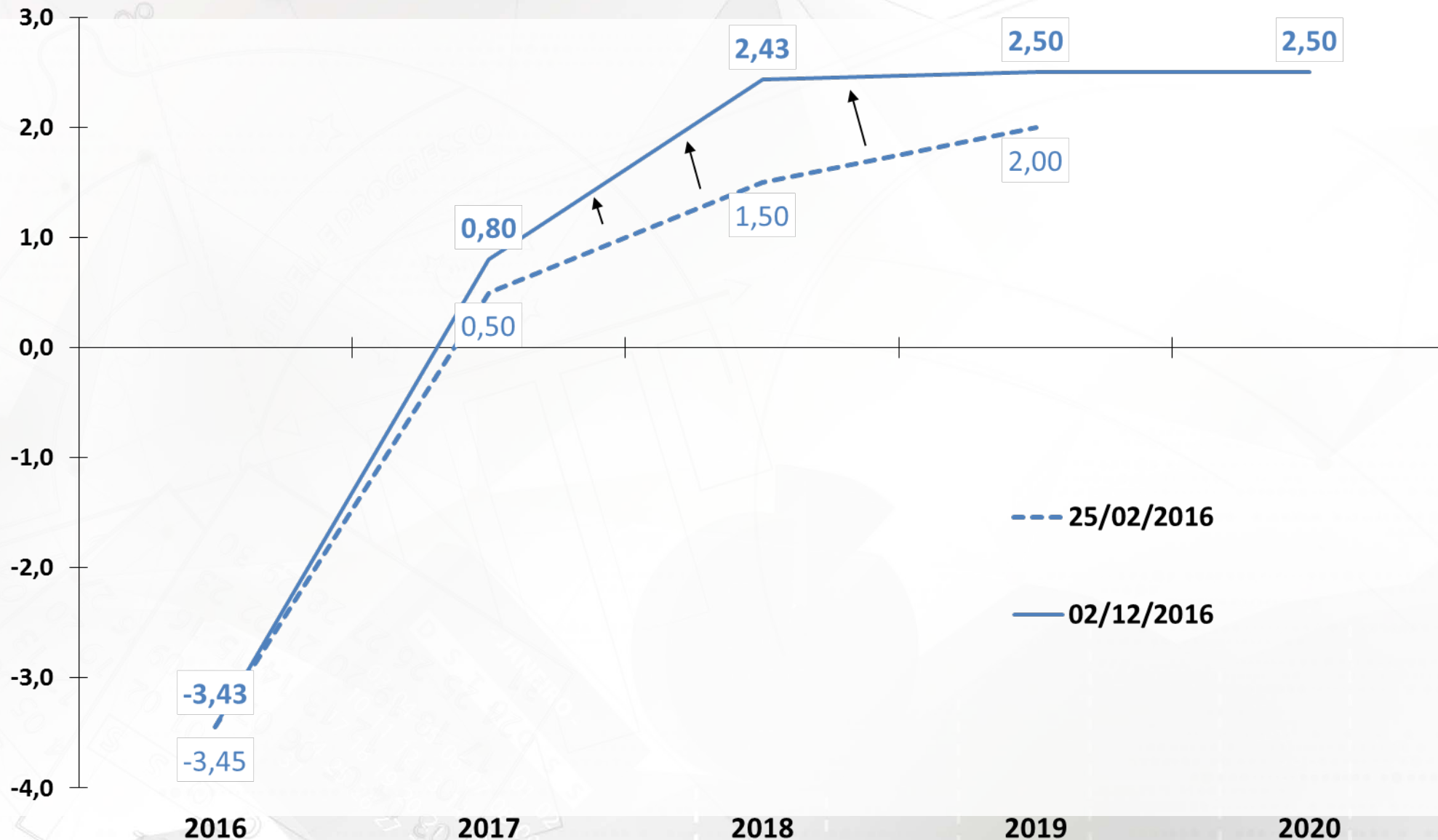

Fonte: BCB - Focus.

Resultado Primário: Expectativas de Mercado

Mediana do Resultado Primário (% PIB) Esperado pelo Mercado

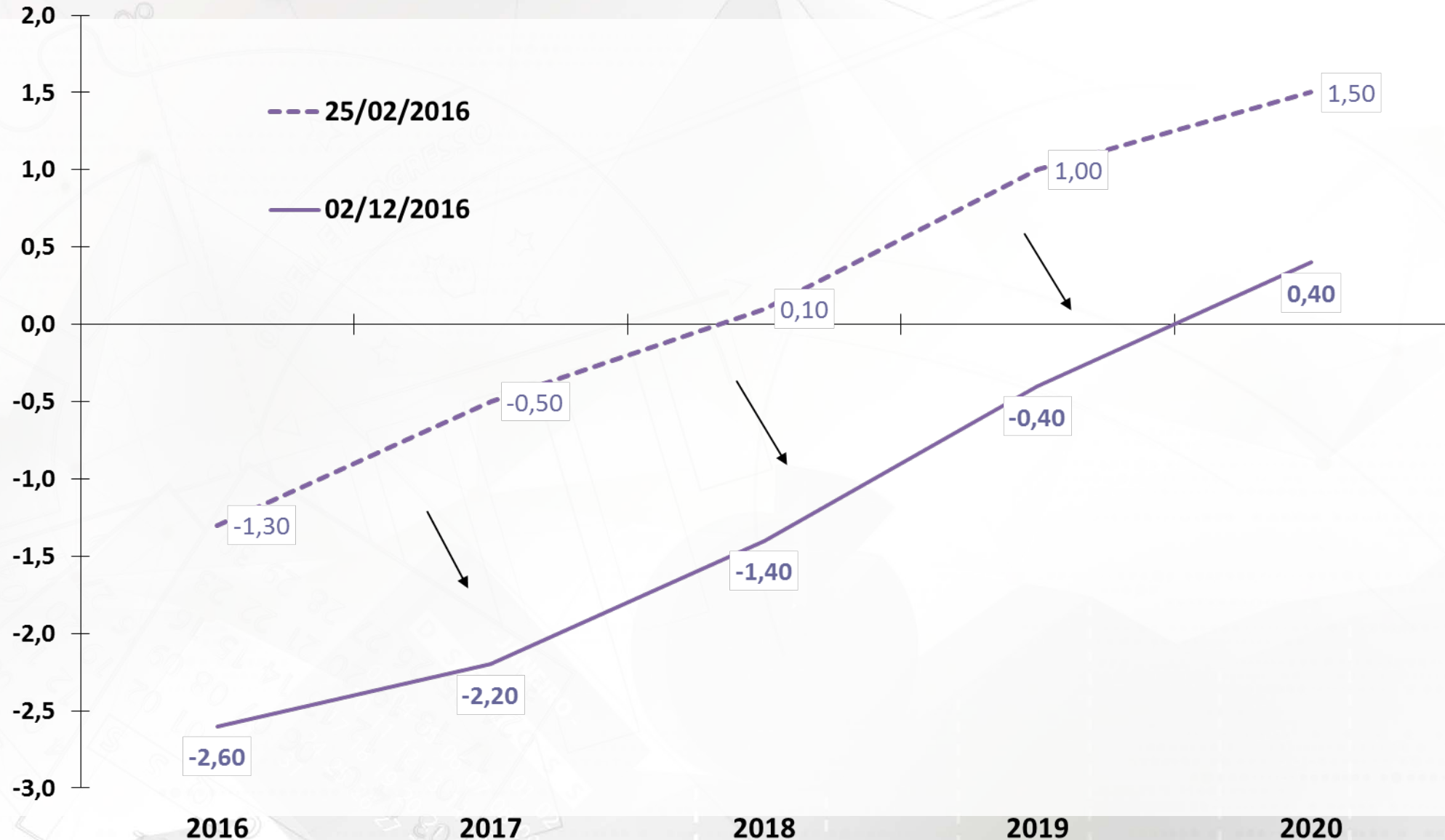

Fonte: BCB - Focus.

IPCA: Expectativas de Mercado

Mediana do IPCA (% aa) Esperado pelo Mercado

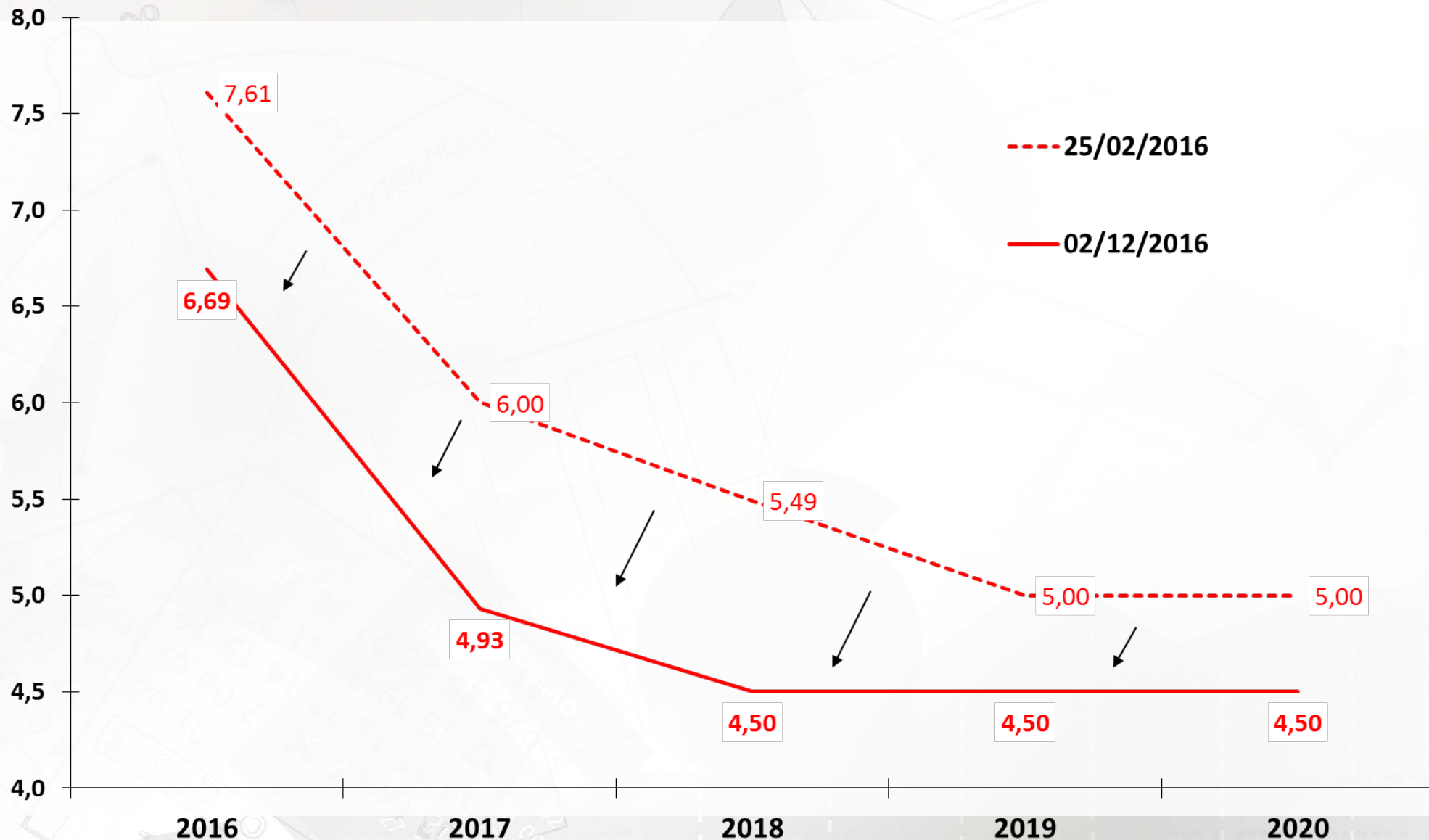

Fonte: BCB - Focus.

Taxa Selic: Expectativas de Mercado

Mediana da Meta Selic (% aa) Esperado pelo Mercado para o Fim do Ano de Referência

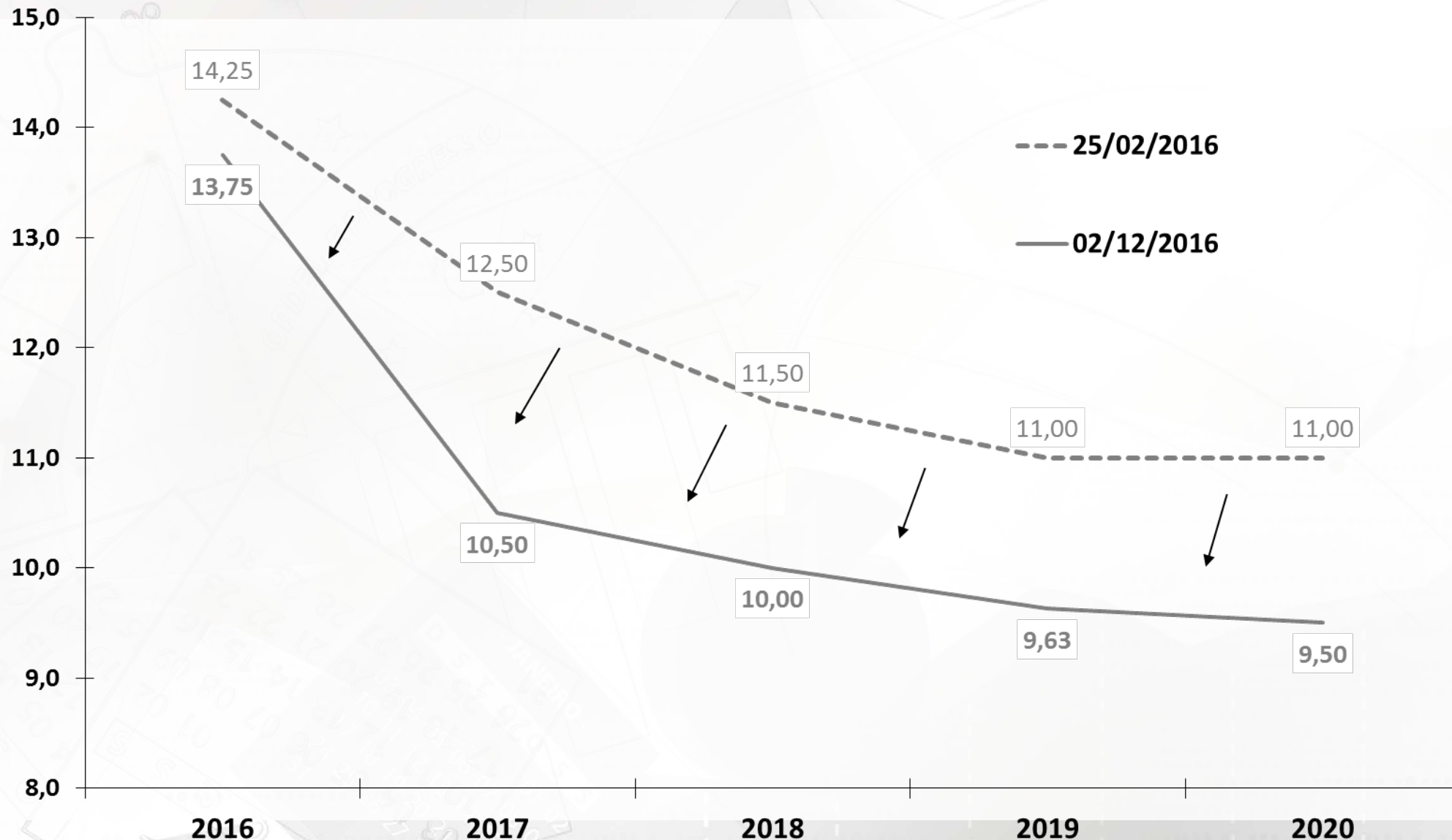

Fonte: BCB - Focus.

ATIVIDADE ECONÔMICA

PIB e Atividade Econômica Trimestral

										BCB/Focus: 02/12/2016			
Produto Interno Bruto - PIB (IBGE)	III trim. 2016	2015	var. II trim/16 - II trim/15	var. III trim/16 - III trim/15	var. II trim/16 - I trim/16 (com ajuste sazonal)	var. III trim/16 - II trim/16 (com ajuste sazonal)	var. acumul. do ano	II trim/16 var. acum. ul. 4 trimes-tres	III trim/16 var. acum. ul. 4 trimes-tres	carry-over 2016	2016	2017	2018
Agropecuária		3,6%	-6,1%	-6,0%	-0,8%	-1,4%	-6,9%	-4,1%	-5,6%	-6,6%	-5,59%	3,25%	2,75%
Indústria		-6,3%	-2,9%	-2,9%	1,2%	-1,3%	-4,3%	-6,3%	-5,4%	-3,7%	-3,41%	1,14%	2,20%
Serviços		-2,7%	-2,7%	-2,2%	-0,6%	-0,6%	-2,8%	-3,4%	-3,2%	-2,5%	-2,60%	0,23%	2,00%
PIB (a preços de mercado)		-3,8%	-3,6%	-2,9%	-0,4%	-0,8%	-4,0%	-4,8%	-4,4%	-3,4%	-3,43%	0,80%	2,43%
Consumo das Famílias		-3,9%	-4,8%	-3,4%	-1,0%	-0,6%	-4,7%	-5,5%	-5,2%	-4,3%			
Consumo da Administração Pública		-1,1%	-0,5%	-0,8%	0,0%	-0,3%	-0,7%	-1,1%	-1,0%	-0,5%			
Investimento		-13,9%	-8,6%	-8,4%	0,5%	-3,1%	-11,6%	-15,0%	-13,5%	-10,0%			
Exportações de Bens e Serviços		6,3%	4,0%	0,2%	-1,8%	-2,8%	5,2%	7,2%	6,8%	3,4%			
Importações de Bens e Serviços (-)		-14,1%	-10,4%	-6,8%	2,8%	-3,1%	-13,1%	-18,0%	-14,8%	-10,3%			
Indicadores de Atividade Econômica (BCB e IBGE) III trim. 2016													
		2015	var. II trim/16 - II trim/15	var. III trim/16 - III trim/15	var. II trim/16 - I trim/16 (com ajuste sazonal)	var. III trim/16 - II trim/16 (com ajuste sazonal)	var. acumul. do ano	II trim/16 var. acum. ul. 4 trimes-tres	III trim/16 var. acum. ul. 4 trimes-tres	carry-over 2016			
IBC-Br: Índice de Atividade Econômica*		-4,3%	-4,2%	-3,8%	-0,4%	-0,8%	-4,8%	-5,6%	-5,2%	-4,6%			
LSPA: Previsão da Safra Agrícola		6,9%	-3,0%	-11,2%	-6,2%	-5,7%	-3,1%	4,6%	-0,4%	-5,5%			
PIM: Produção Física Industrial		-8,3%	-6,6%	-5,5%	1,1%	-1,1%	-7,8%	-9,8%	-8,8%	-7,0%			
PMC: Volume de Vendas do Comércio Varejista Ampliado*		-8,6%	-9,2%	-9,0%	-2,4%	-2,7%	-9,2%	-10,0%	-10,0%	-9,1%			
PMS: Volume de Serviços*		-3,6%	-4,7%	-4,4%	-1,1%	-0,5%	-4,7%	-4,9%	-5,0%	-4,7%			

Observação: * Valores até agosto de 2016.

LSPA: Levantamento Sistemático da Produção Agrícola (IBGE)

PIM: Pesquisa Industrial Mensal (IBGE)

PMC: Pesquisa Mensal de Comércio (IBGE)

PMS: Pesquisa Mensal de Serviços (IBGE)

PIB trimestral e componentes pelo lado da oferta

Série encadeada do índice de volume trimestral com ajuste sazonal
2007 = 100

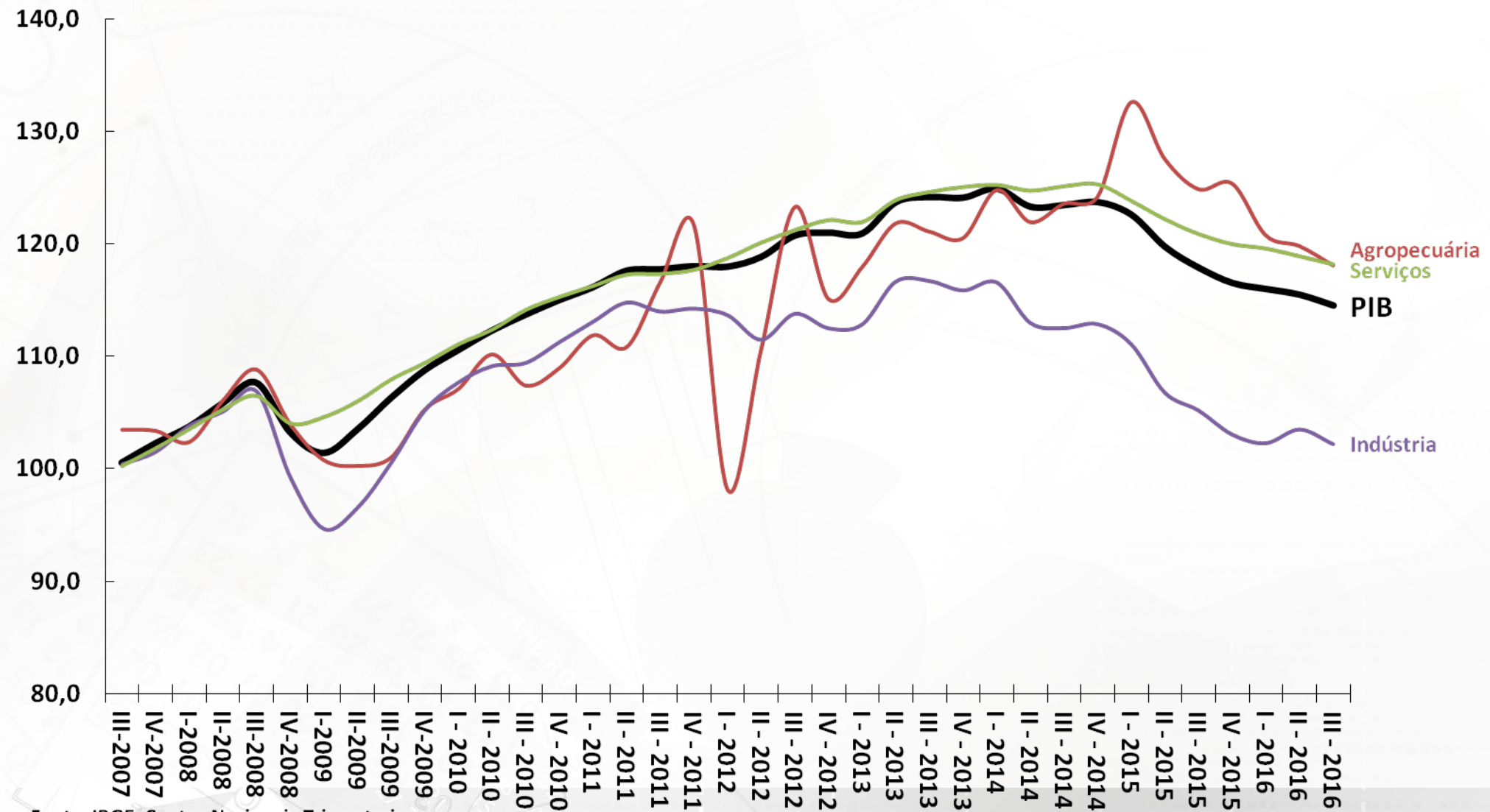

Fonte: IBGE, Contas Nacionais Trimestrais.

PIB trimestral e componentes pelo lado da demanda

Série encadeada do índice de volume trimestral com ajuste sazonal
2007 = 100

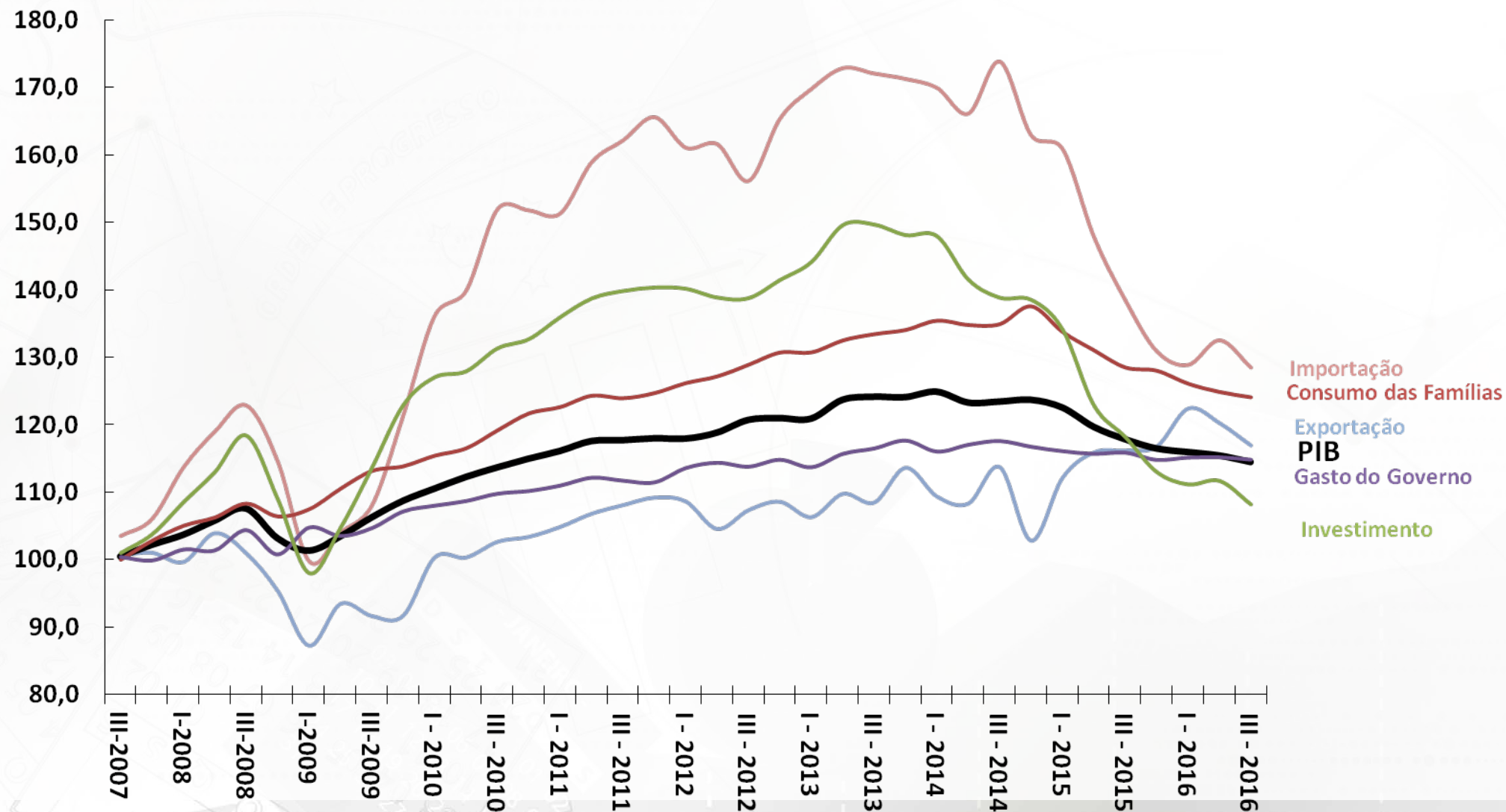

Fonte: IBGE, Contas Nacionais Trimestrais.

PIB anual e componentes pelo lado da oferta

Taxa de Variação Anual (%)

■ 2013 ■ 2014 ■ 2015 ■ carry-over 2016 (3° trim/16)

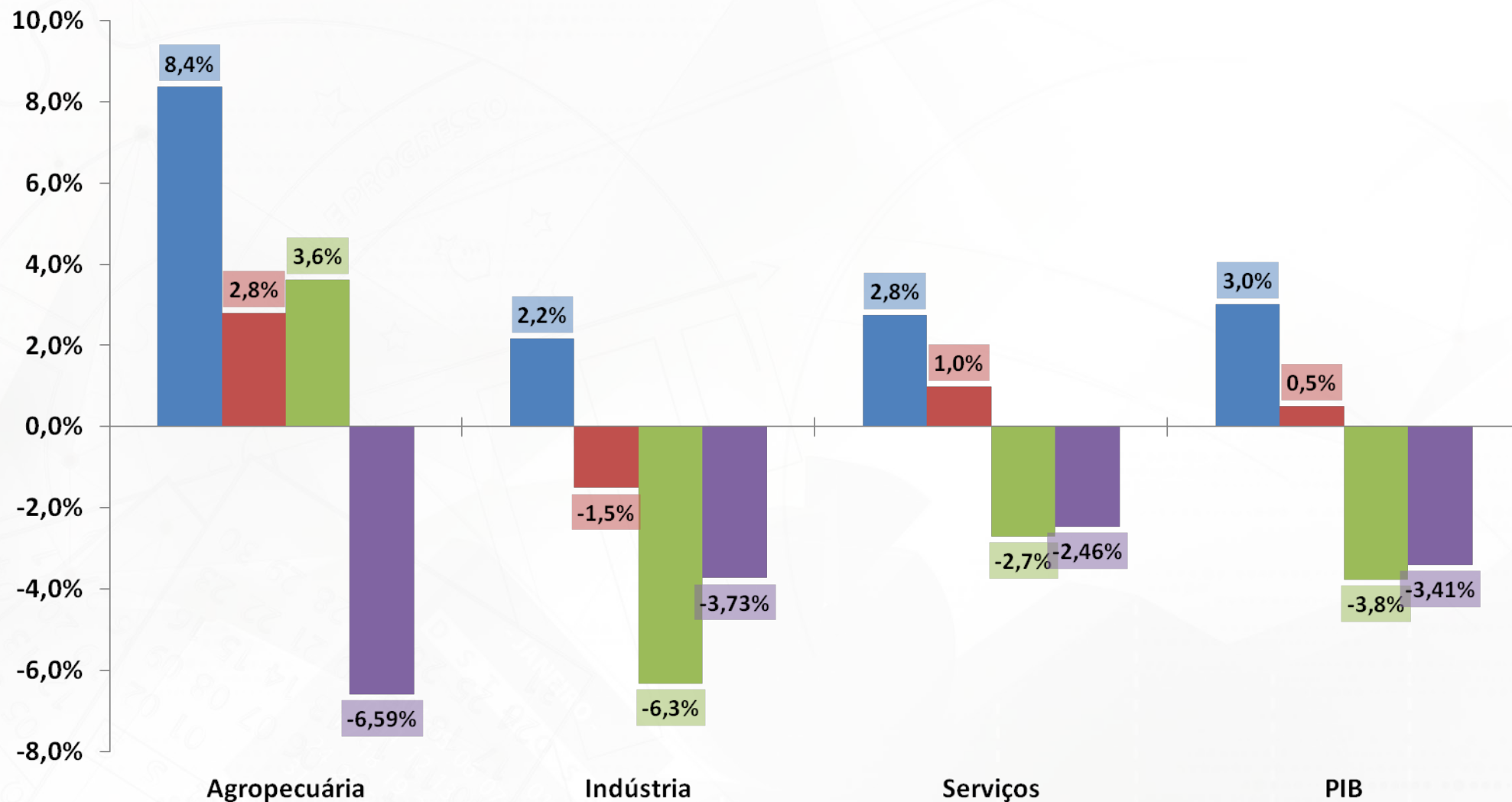

Fonte: IBGE, Contas Nacionais Trimestrais. Nota: * Carry-over do 3° trimestre de 2016 em relação à todo o ano de 2015.

PIB anual e componentes pelo lado da demanda

Taxa de Variação Anual (%)

■ 2013 ■ 2014 ■ 2015 ■ carry-over 2016 (3° trim/16)

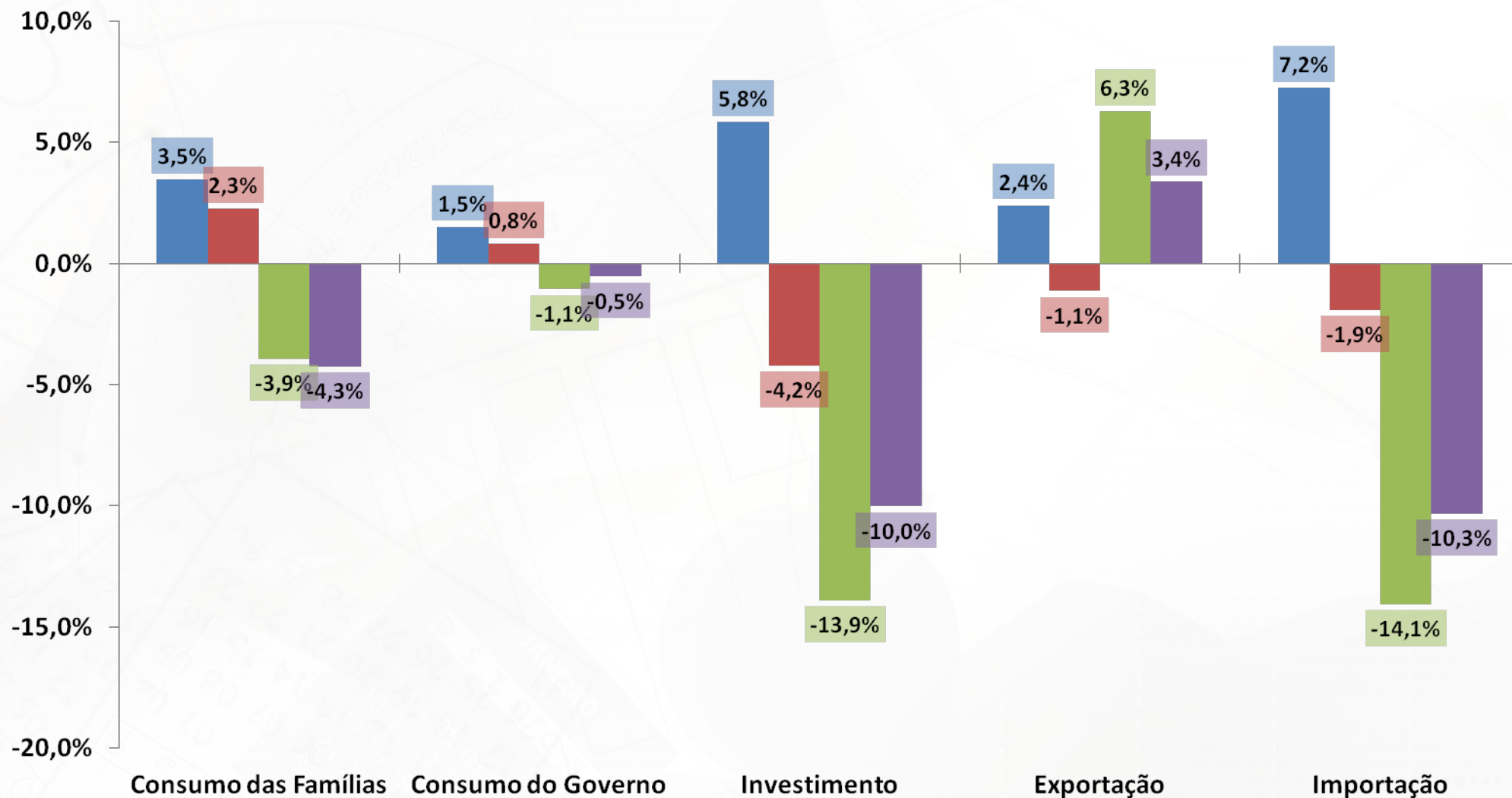

Fonte: IBGE, Contas Nacionais Trimestrais. Nota: * Carry-over do 3° trimestre de 2016 em relação à todo o ano de 2015.

PIB Agropecuário e Principais Culturas

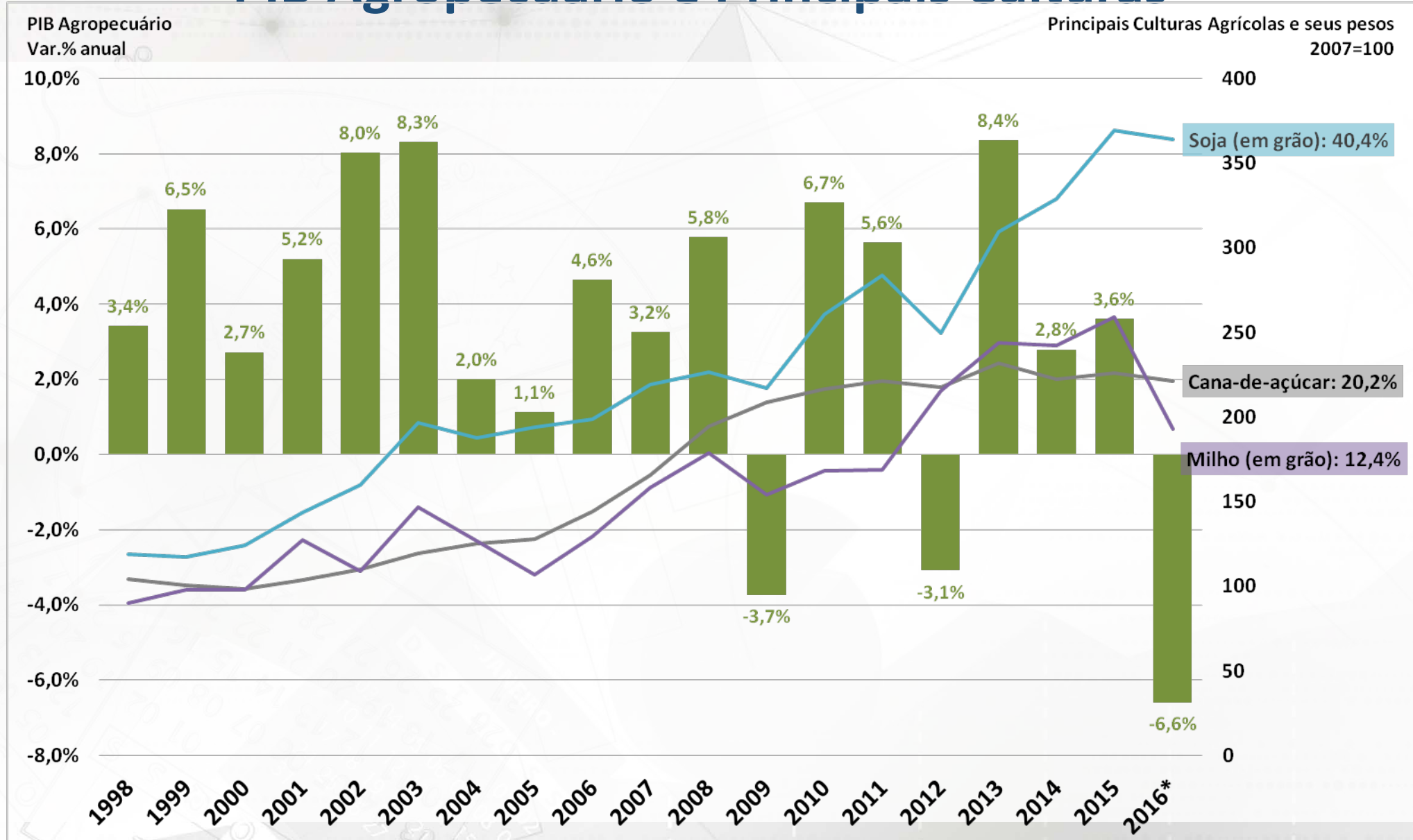

Fonte: IBGE, LSPA - estimativa anual de outubro/2016.

Valor Adicionado da Indústria e subsetores

PIB pelo lado da oferta - Indústria e Subsetores
Com Ajuste Sazonal (Média 1995=100)

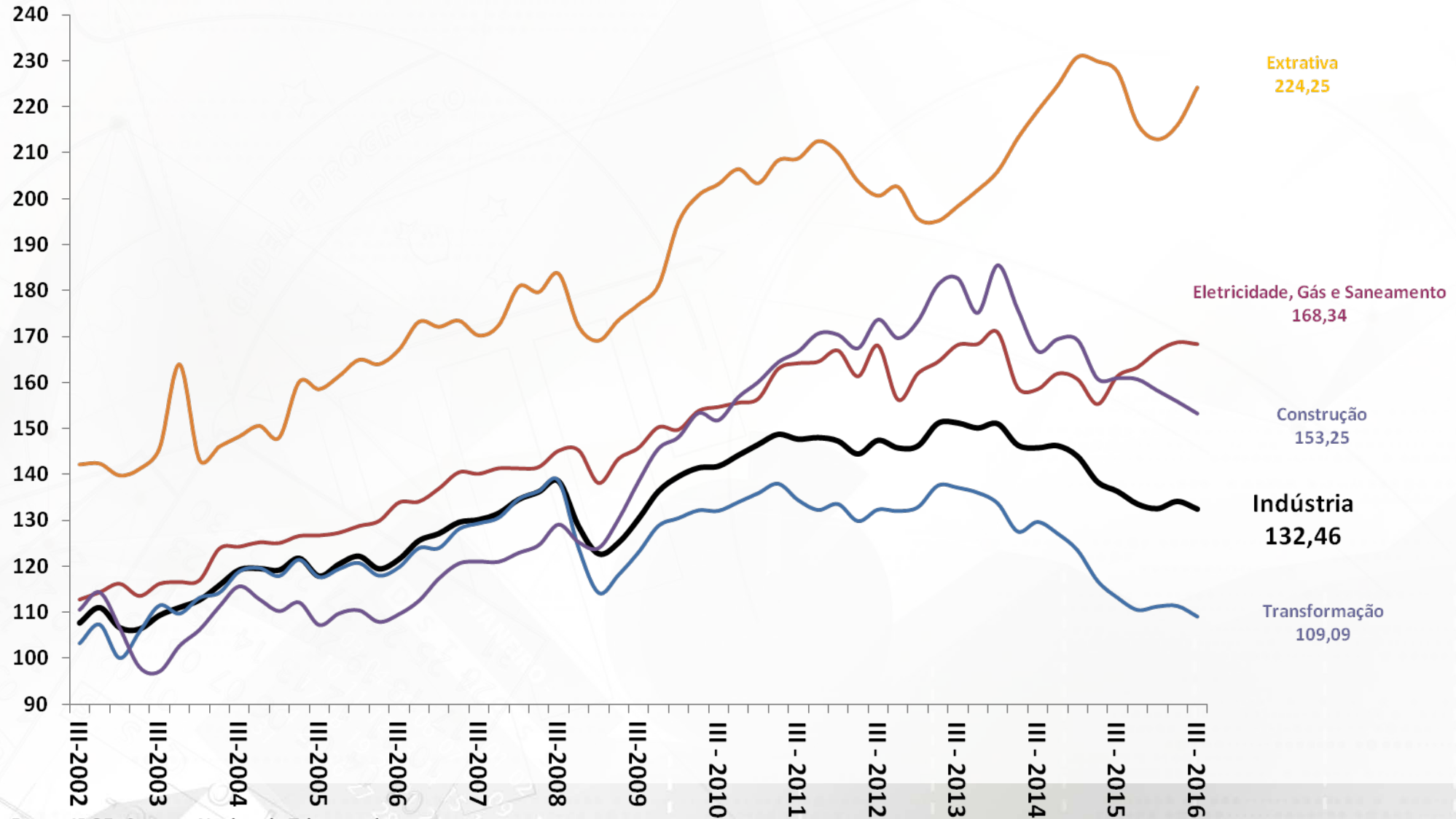

Fonte: IBGE, Constas Nacionais Trimestrais.

Valor Adicionado de Serviços e subsetores

PIB pelo lado da oferta - Serviços e Subsetores
Com Ajuste Sazonal (Média 1995=100)

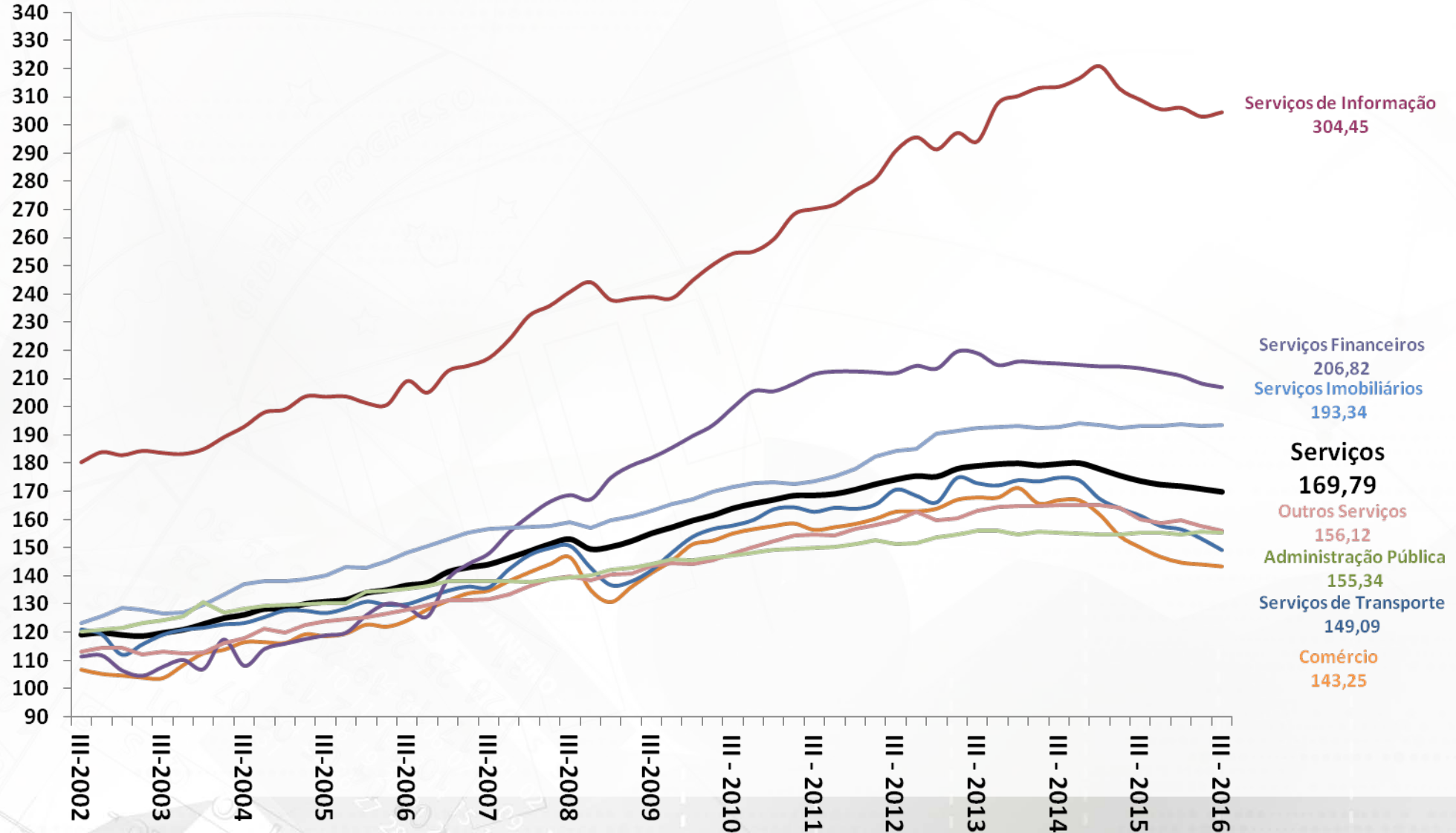

Fonte: IBGE, Constas Nacionais Trimestrais.

Produção e Absorção Doméstica

Série encadeada do índice de volume trimestral com ajuste sazonal
2007 = 100

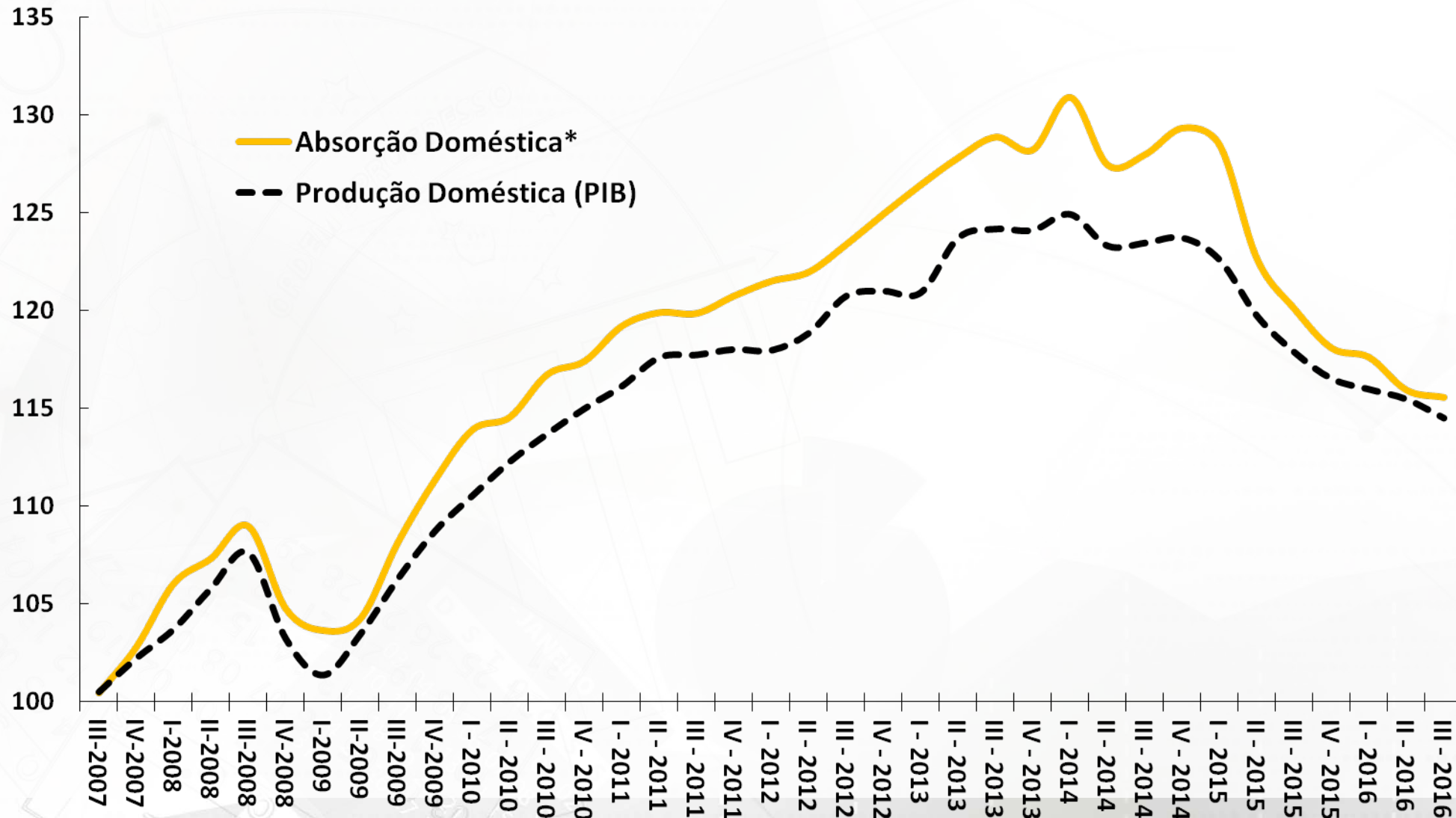

Fonte: IBGE, Contas Nacionais Trimestrais. * Absorção Doméstica = PIB - Exportações de Bens e Serviços + Importações de Bens e Serviços.

Contas Econômicas trimestrais do PIB

Renda e Consumo
(% do PIB)

Renda e Consumo
(% do PIB)

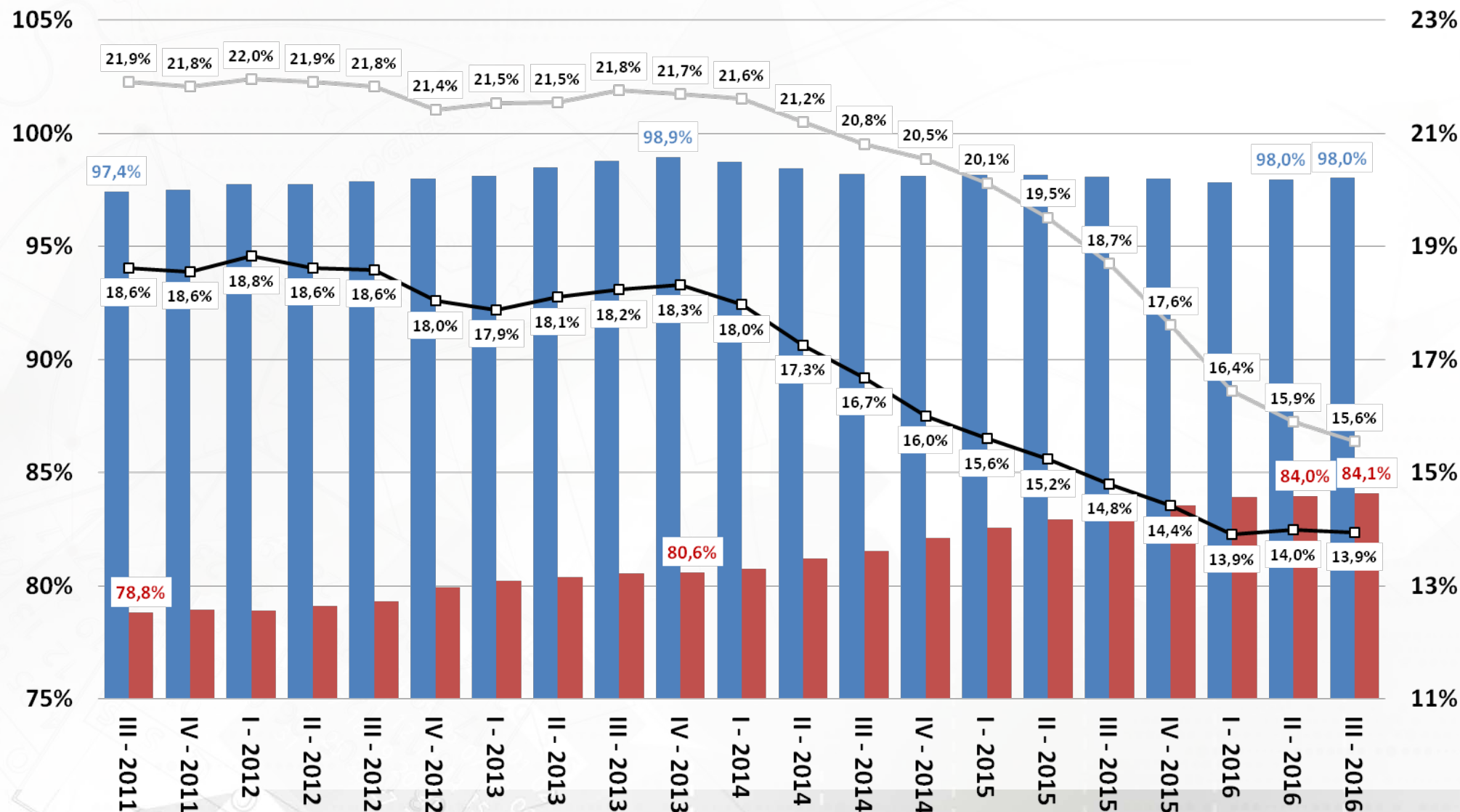

Fonte: IBGE.

Investimento: Formação Bruta de Capital Fixo e Estoques

Varição de Estoques (% do PIB)
acumulado 4 trimestres

FBCF e Investimento (% do PIB)
acumulado 4 trimestres

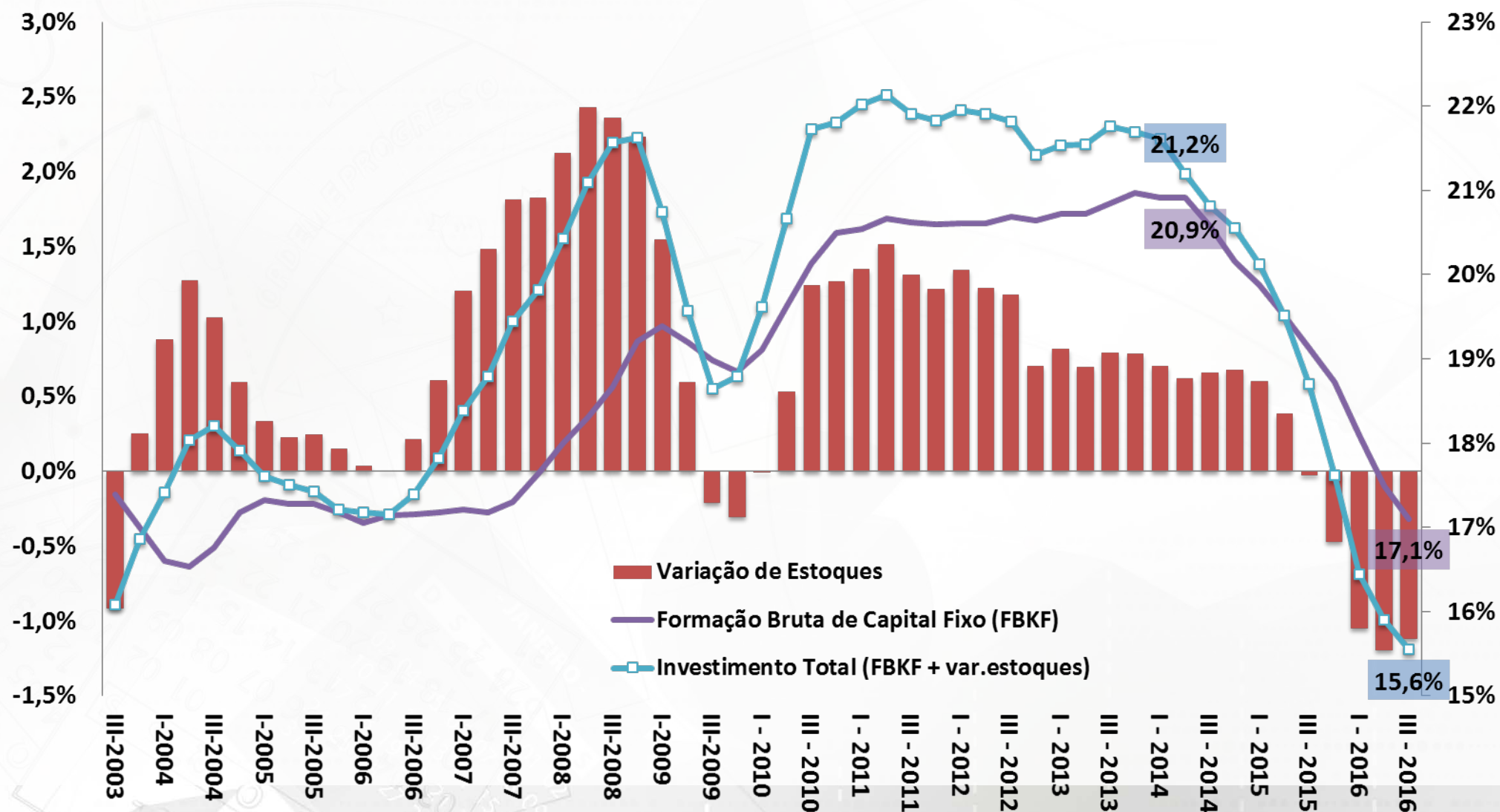

Fonte: IBGE, Contas Nacionais Trimestrais.

Evolução trimestral do IBC-Br e do PIB

Taxa de Variação Trimestral (%) com Ajuste Sazonal

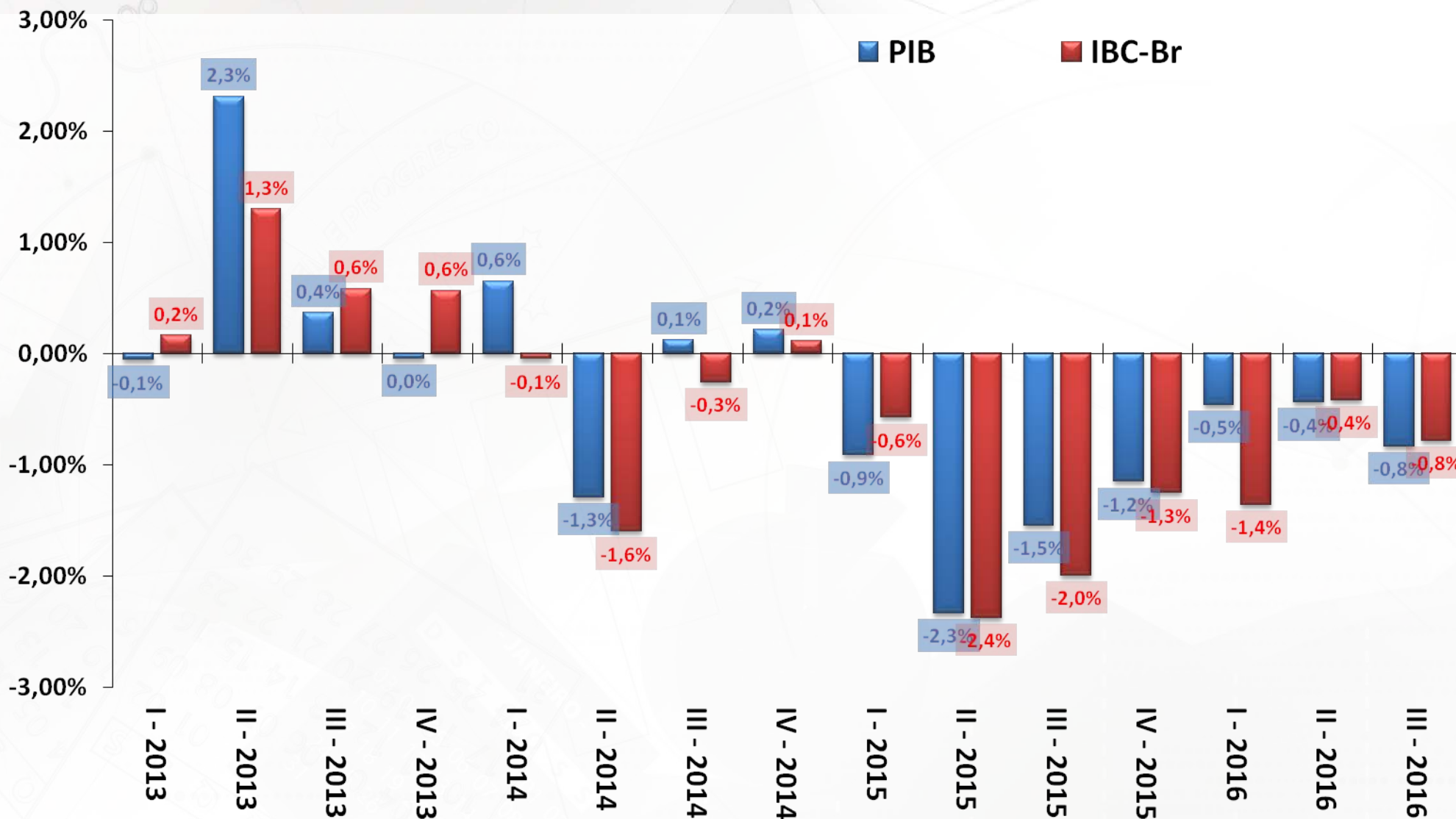

Fonte: IBGE e BCB. *Carry-over do IBC-Br em relação ao trimestre anterior (dados até setembro).

Atividade Econômica Mensal

Índice de Atividade Econômica (BCB)	setembro-16	2015	var.ago/16 - ago/15	var.set/16 - set/15	var.ago/16 - jul/16 (com ajuste sazonal)	var.set/16 - ago/16 (com ajuste sazonal)	var. acumul. do ano	ago/16 var.acumul. 12 meses	set/16 var.acumul. 12 meses	carry-over 2016
Índice de Atividade Econômica (IBC-Br)		-4,3%	-2,6%	-3,7%	-1,0%	0,2%	-4,8%	-5,5%	-5,2%	-4,6%
Levantamento Sistemático da Produção Agrícola (IBGE)	outubro-16	2015	var.set/16 - set/15	var.out/16 - out/15	var.set/16 - ago/16 (com ajuste sazonal)	var.out/16 - set/16 (com ajuste sazonal)	var. acumul. do ano	set/16 var.acumul. 12 meses	out/16 var.acumul. 12 meses	carry-over 2016
Previsão da Safra Agrícola		6,9%	-12,8%	-12,7%	-1,1%	-0,1%	-4,1%	-0,4%	-2,2%	-5,5%
Produção Física Mensal (IBGE)	outubro-16	2015	var.set/16 - set/15	var.out/16 - out/15	var.set/16 - ago/16 (com ajuste sazonal)	var.out/16 - set/16 (com ajuste sazonal)	var. acumul. do ano	set/16 var.acumul. 12 meses	out/16 var.acumul. 12 meses	carry-over 2016
Indústria Geral		-8,3%	-4,9%	-7,3%	0,5%	-1,1%	-7,7%	-8,8%	-8,5%	-7,2%
Indústria Extrativa Mineral (peso 11,2%)		3,9%	-9,1%	-8,6%	2,6%	-0,9%	-12,2%	-11,2%	-11,9%	-10,4%
Indústria de Transformação (peso 88,8%)		-9,9%	-4,1%	-7,0%	0,2%	-1,3%	-7,0%	-8,5%	-8,0%	-6,7%
Produtos Alimentícios (peso 13,9%)		-1,9%	4,1%	-5,7%	6,4%	-3,2%	1,1%	1,8%	1,3%	0,8%
Coque, derivados de petróleo e biocombustíveis (peso 10,3%)		-6,0%	-12,6%	-9,0%	1,2%	2,0%	-8,2%	-8,1%	-8,4%	-7,8%
Veículos automotores, reboques e carrocerias (peso 10,1%)		-25,9%	0,5%	-6,7%	4,8%	-4,6%	-16,0%	-21,8%	-19,1%	-14,4%
Bens de Capital		-25,4%	-7,2%	-9,7%	-5,1%	-2,0%	-14,5%	-19,8%	-17,5%	-13,0%
Bens Intermediários		-5,3%	-4,1%	-6,9%	1,2%	-2,2%	-7,5%	-8,1%	-8,1%	-6,9%
Bens de Consumo Duráveis		-18,5%	-6,5%	-6,9%	1,9%	-1,4%	-17,5%	-21,2%	-19,2%	-15,4%
Bens de Consumo Semi e Não Duráveis		-6,8%	-5,5%	-7,5%	-1,0%	-1,0%	-3,6%	-3,9%	-3,8%	-3,9%
Insumos Típicos da Construção Civil		-12,8%	-11,5%	-14,3%	-5,1%	1,6%	21,5%	-14,0%	-13,7%	-11,2%
Volume de Vendas (IBGE)	setembro-16	2015	var.ago/16 - ago/15	var.set/16 - set/15	var.ago/16 - jul/16 (com ajuste sazonal)	var.set/16 - ago/16 (com ajuste sazonal)	var. acumul. do ano	ago/16 var.acumul. 12 meses	set/16 var.acumul. 12 meses	carry-over 2016
Comércio Varejista		-4,3%	-5,5%	-5,9%	-0,8%	-1,0%	-6,5%	-6,7%	-6,6%	-6,7%
Comércio Varejista Ampliado		-8,6%	-7,7%	-8,6%	-2,0%	-0,1%	-9,2%	-10,2%	-10,0%	-9,1%
Veículos Motos, Partes e Peças		-17,8%	-13,0%	-14,4%	-4,7%	2,9%	-14,6%	-17,6%	-17,0%	-14,2%
Material de Construção		-8,4%	-6,9%	-10,8%	1,8%	-3,1%	-12,0%	-12,7%	-12,6%	-11,0%
Combustíveis e Lubrificantes		-6,1%	-9,6%	-9,0%	-1,7%	-0,5%	-9,7%	-10,0%	-10,1%	-9,3%
Hiper., Superm., prod. alimentícios, bebidas e fumo		-2,5%	-2,2%	-2,6%	0,6%	-1,4%	-2,9%	-3,0%	-3,0%	-3,2%
Tecidos, Vestuário e Calçados		-8,6%	-10,5%	-10,3%	-0,2%	-0,7%	-11,3%	-11,6%	-11,4%	-11,3%
Móveis e Eletrodomésticos		-14,1%	-9,3%	-13,4%	-2,5%	-2,1%	-13,6%	-15,0%	-14,6%	-13,6%
Volume de Serviços (IBGE)	setembro-16	2015	var.ago/16 - ago/15	var.set/16 - set/15	var.ago/16 - jul/16 (com ajuste sazonal)	var.set/16 - ago/16 (com ajuste sazonal)	var. acumul. do ano	ago/16 var.acumul. 12 meses	set/16 var.acumul. 12 meses	carry-over 2016
Serviços		-3,6%	-4,0%	-4,8%	-1,4%	-0,3%	-4,7%	-5,0%	-5,0%	-4,7%
Serviços prestados às famílias		-5,3%	-4,1%	-5,7%	-1,7%	-0,9%	-4,3%	-4,9%	-4,8%	-4,7%
Serviços de informação e comunicação		0,0%	-0,2%	-1,9%	0,3%	-0,6%	-2,7%	-2,5%	-2,6%	-2,1%
Serviços profissionais, administrativos e complementares		-4,3%	-3,8%	-3,7%	-0,1%	0,7%	-5,7%	-6,6%	-6,3%	-5,0%
Transportes, serviços auxiliares aos transportes e correio		-6,1%	-9,0%	-9,0%	0,2%	0,3%	-7,0%	-6,8%	-7,1%	-7,2%
Outros serviços		-9,0%	-0,3%	-4,9%	-1,3%	-2,5%	-3,2%	-5,7%	-5,3%	-3,2%

Desempenho Mensal da Atividade Econômica

IBC-Br, Safra de Grãos e Produção Industrial
Com Ajuste Sazonal (Média 2013=100)

Vendas no Comércio e Volume de Serviços
Com Ajuste Sazonal (Média 2013=100)

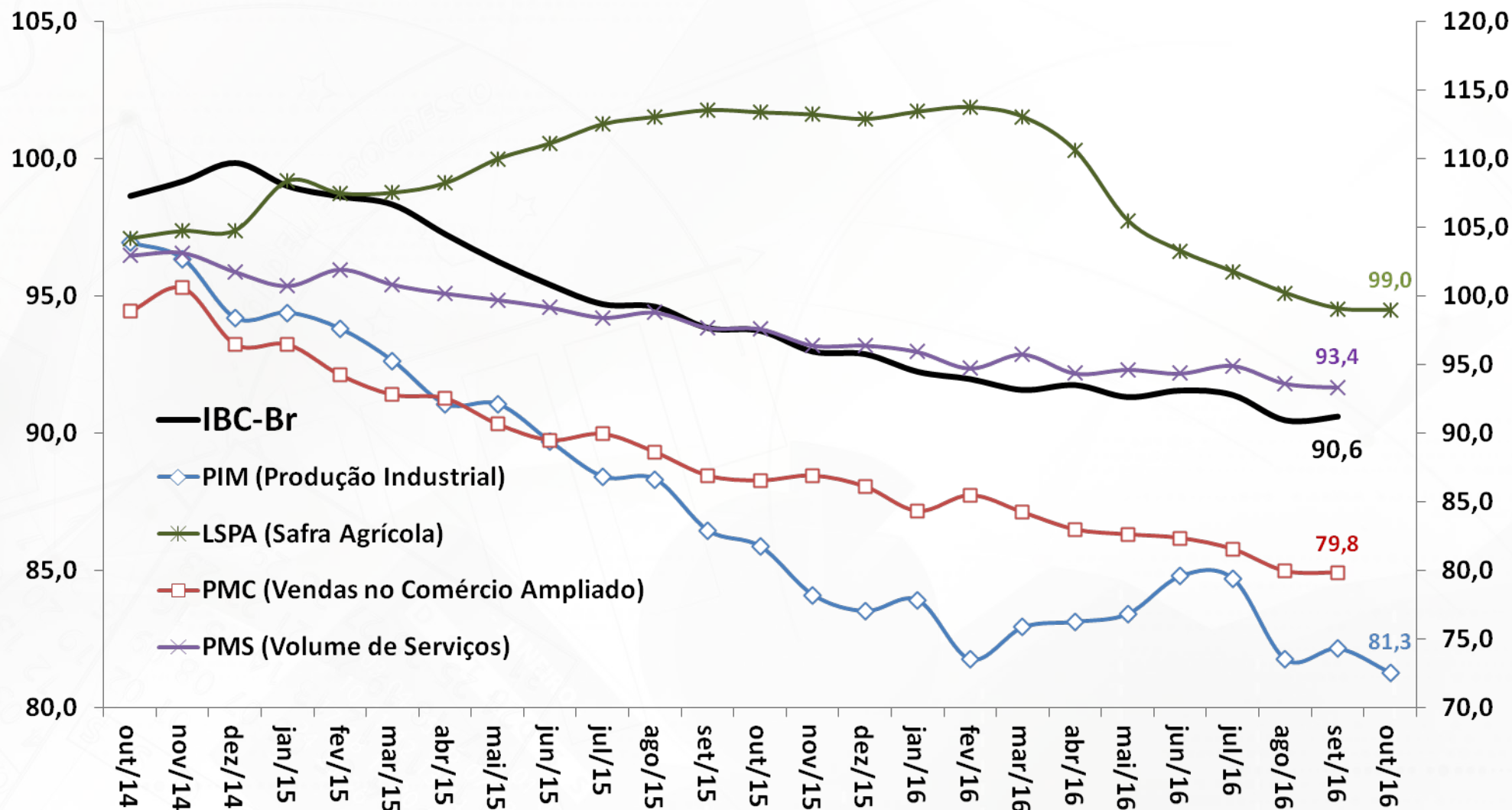

Fonte: BCB: Índice de Atividade Econômica do Banco Central - Brasil. IBGE: Pesquisa Industrial Mensal (PIM), Pesquisa Mensal do Comércio (PMC), Pesquisa Mensal de Serviços (PMS) e Levantamento Sistemático da Produção Agrícola (LSPA)

Indústria: Produção e NUCI

Produção Industrial
Com Ajuste Sazonal (Média 2012=100)

Nível de Utilização da Capacidade Instalada na Indústria
Com Ajuste Sazonal

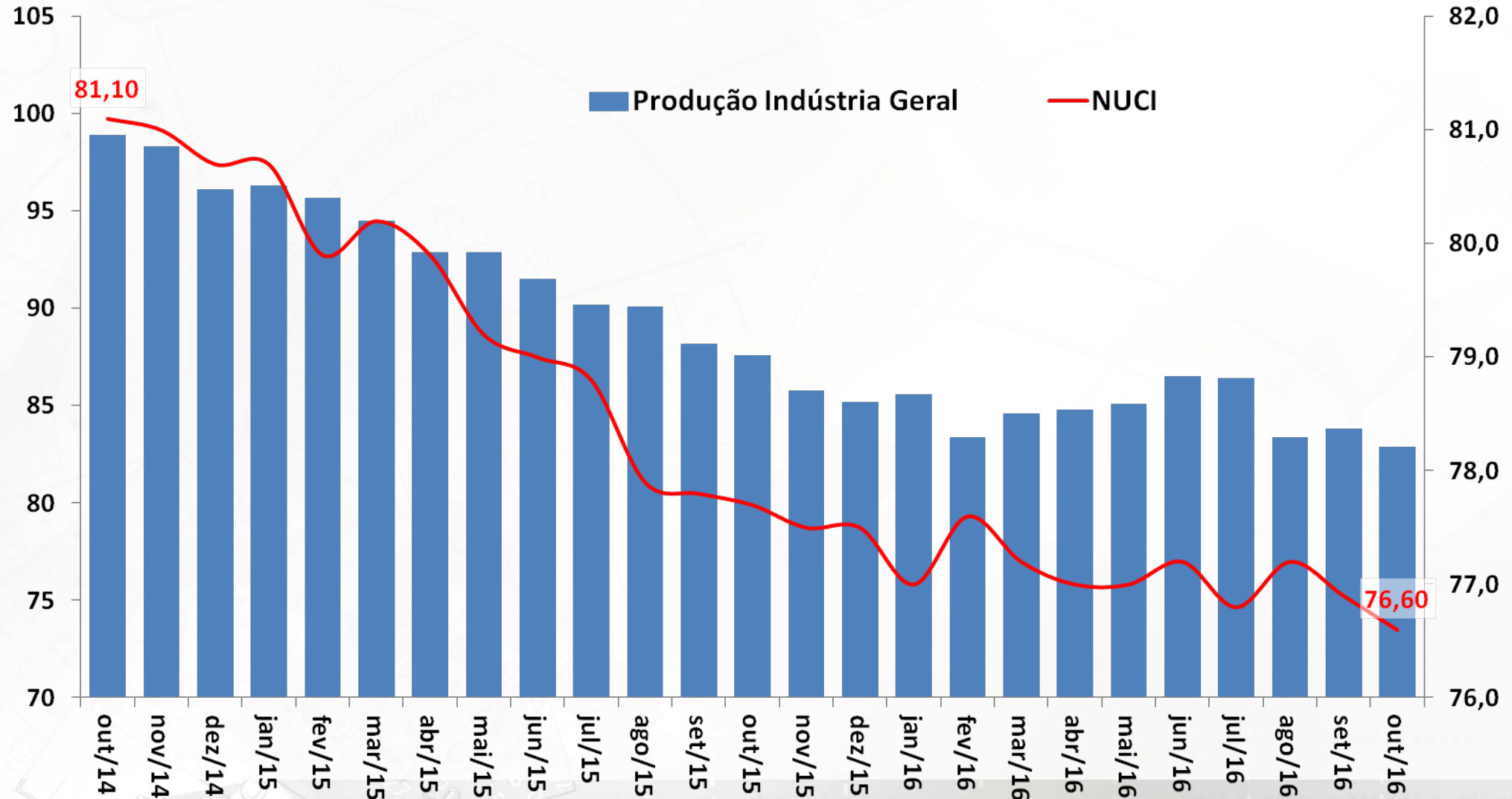

Fonte: IBGE, Pesquisa Industrial Mensal (PIM), e CNI.

Produção Industrial e Categorias Econômicas

Taxa de Variação Anual (%)

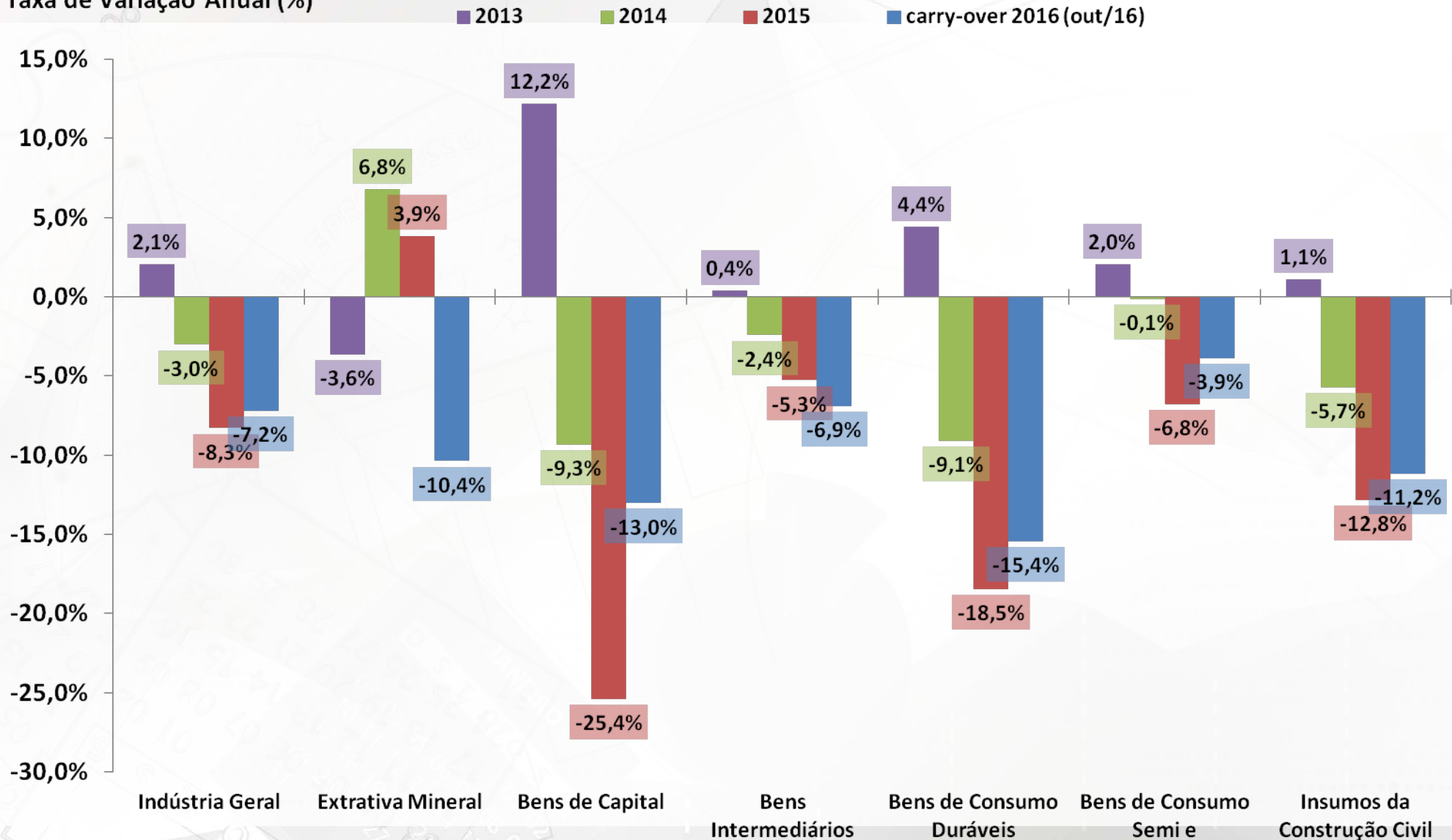

Fonte: IBGE, Pesquisa Industrial Mensal (PIM).

Produção Industrial e Categorias Econômicas

Produção Industrial por Atividade
Com Ajuste Sazonal (Média 2002=100)

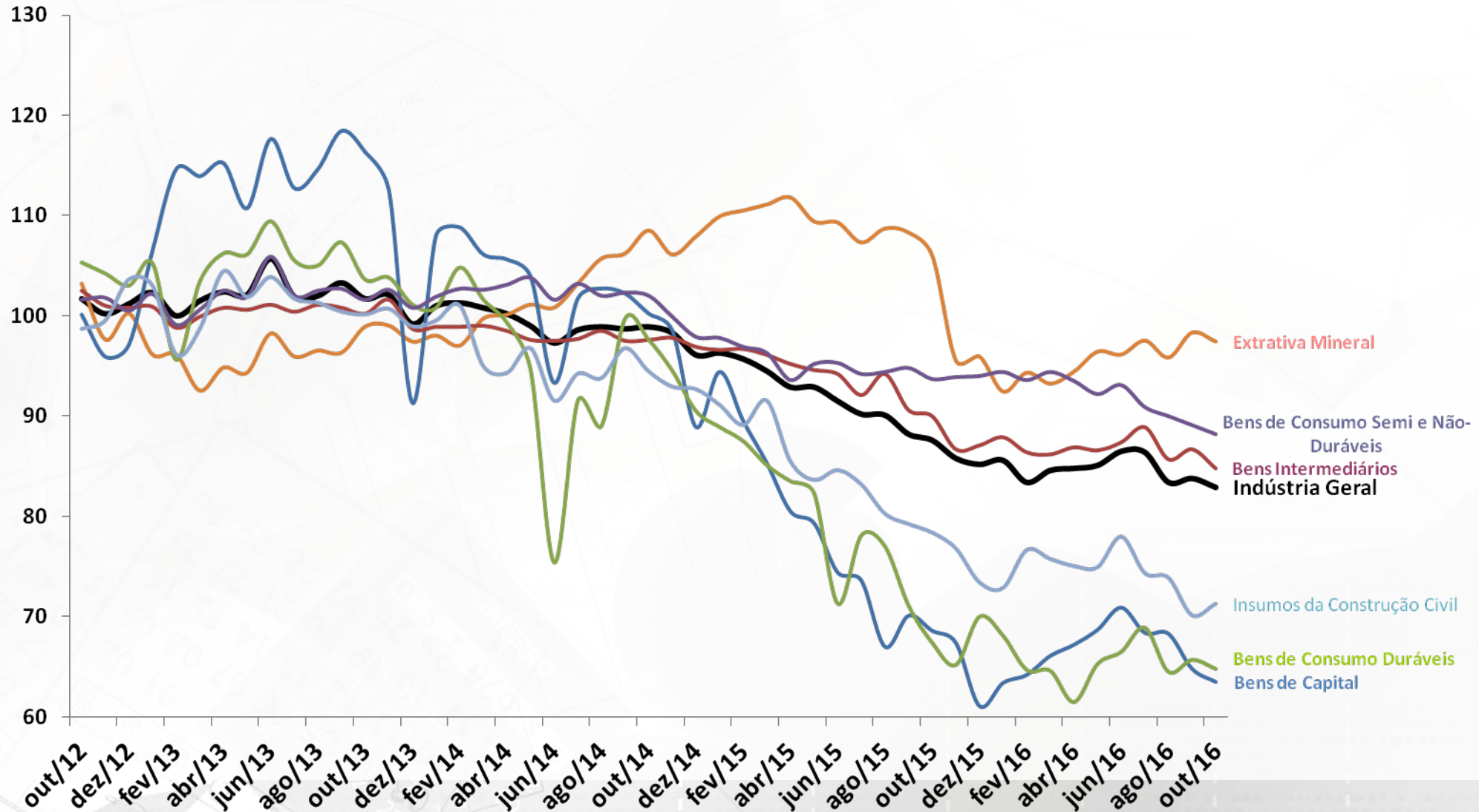

Fonte: IBGE, Pesquisa Industrial Mensal (PIM).

Vendas no Comércio e Subsetores

Taxa de Variação Anual (%)

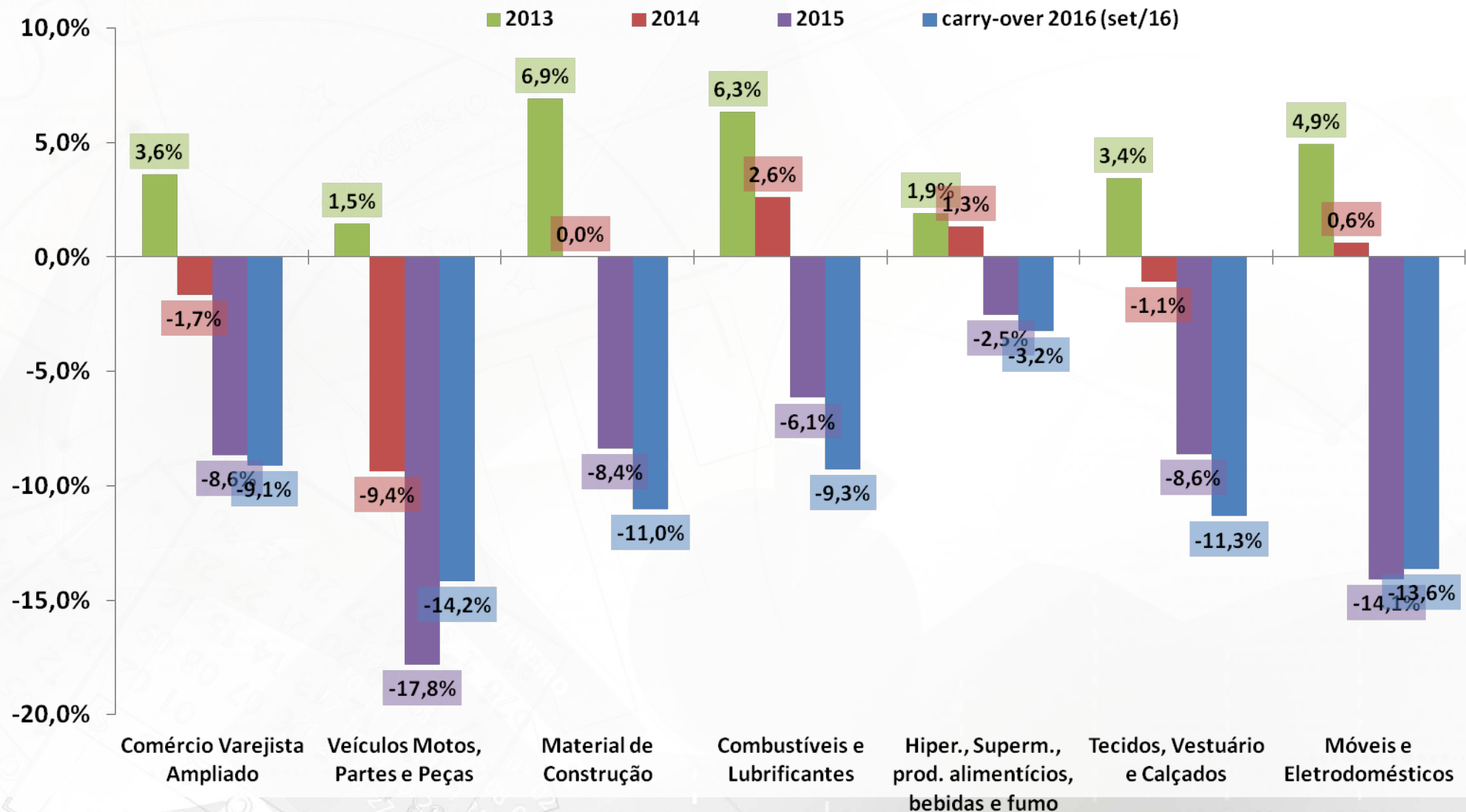

Fonte: IBGE, Pesquisa Mensal de Comércio (PMC).

Vendas no Comércio e Subsetores

Comércio Varejista por Atividade
Com Ajuste Sazonal (Média 2002=100)

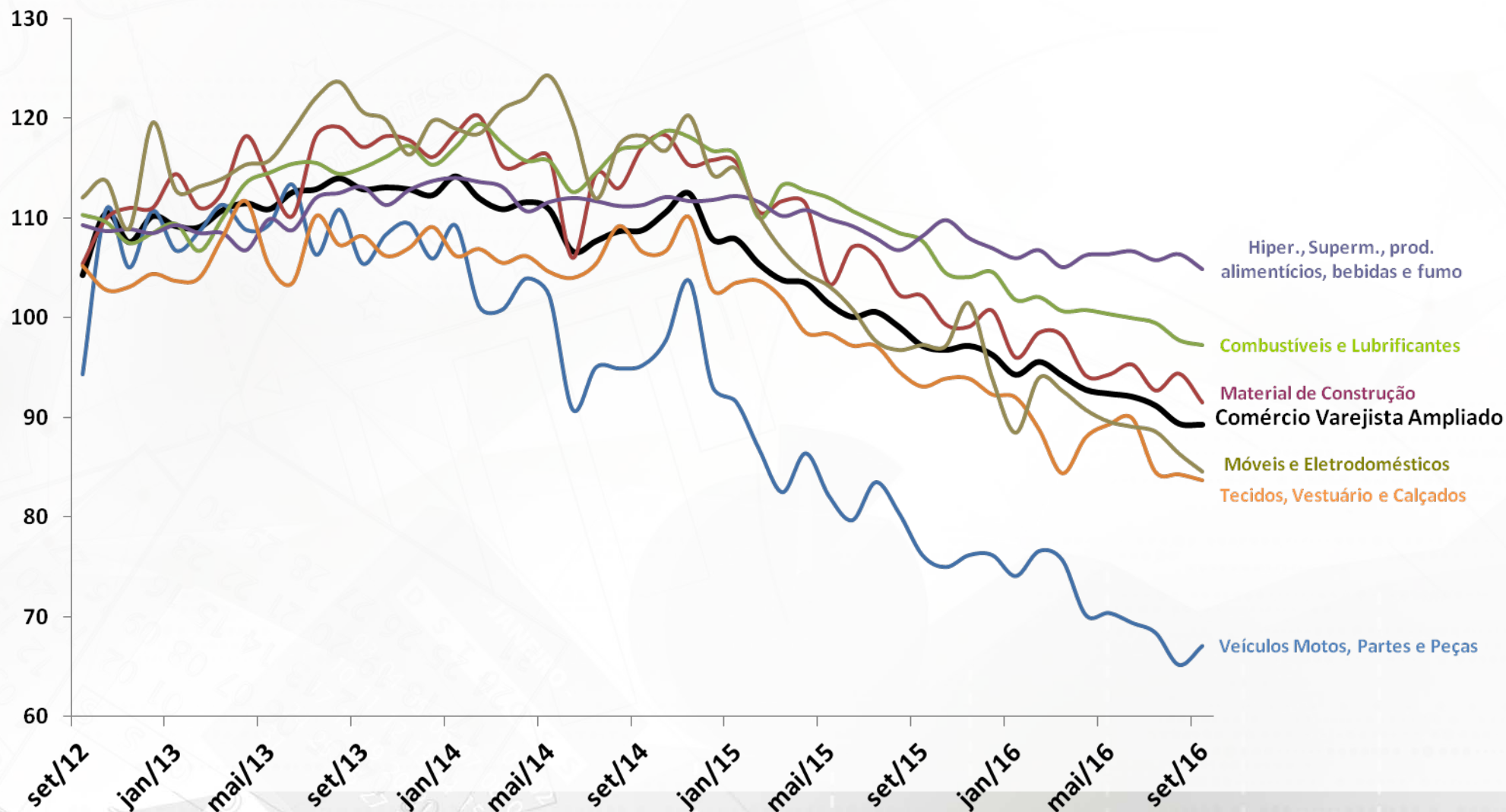

Fonte: IBGE, Pesquisa Industrial Mensal (PMC).

Outros Indicadores de Atividade

setembro-16		2015	var.ago/16 - ago/15	var.set/16 - set/15	var.ago/16 - jul/16 (com ajuste sazonal)	var.set/16 - ago/16 (com ajuste sazonal)	var. acumul. do ano	ago/16 var.acumul. 12 meses	set/16 var.acumul. 12 meses	carry-over 2016
Produção de Petróleo e Gás (ANP)		7,8%	2,7%	11,9%	0,5%	-0,9%	1,4%	0,3%	1,2%	2,4%
Consumo de Energia Elétrica - Total (EPE)		-2,2%	-0,4%	1,4%	-0,9%	1,8%	-0,9%	-1,9%	-1,6%	-0,6%
Consumo da Indústria (EPE)		-5,7%	-0,9%	-0,1%	-0,8%	-1,1%	-3,7%	-5,4%	-4,8%	-3,0%

outubro-16		2015	var.set/16 - set/15	var.out/16 - out/15	var.set/16 - ago/16 (com ajuste sazonal)	var.out/16 - set/16 (com ajuste sazonal)	var. acumul. do ano	set/16 var.acumul. 12 meses	out/16 var.acumul. 12 meses	carry-over 2016
Indicadores Industriais (CNI)										
Faturamento Real da Indústria (CNI)		-8,9%	-16,2%	-18,0%	-0,3%	-3,3%	-13,1%	-13,1%	-13,3%	-12,9%
Horas Trabalhadas na Produção (CNI)		-10,1%	-5,8%	-8,0%	0,8%	-1,7%	-8,3%	-9,4%	-8,9%	-7,7%
Utilização da Capacidade Instalada - UCI (CNI) nível no mês: 77,9		-2,9%	-0,8%	-1,6%	-0,3%	-0,5%	-2,6%	-3,1%	-2,9%	-2,4%
Estoques (CNI) - Produtos Finais - efetivos x planejados nível no mês: 50,6		1,9%	-3,9%	-2,7%	-2,4%	2,0%	-4,3%	-3,3%	-3,7%	-4,4%
Expectativa do Consumidor - INEC (CNI) nível no mês: 104,4		-9,9%	7,1%	7,3%	0,8%	1,3%	2,1%	-2,1%	-0,3%	-14,3%
Expedição de embalagens (ABPO)		-2,8%	-3,1%	-7,6%	-3,4%	2,1%	-2,3%	-1,8%	-2,2%	-1,7%
Produção de veículos (ANFAVEA)		-22,8%	-2,5%	-15,1%	4,0%	2,3%	-17,7%	-21,8%	-20,3%	-15,4%
Produção de automóveis (ANFAVEA)		-19,4%	-5,6%	-11,5%	4,2%	6,0%	-18,3%	-21,6%	-20,2%	-15,8%
Produção de caminhões (ANFAVEA)		-47,1%	-16,7%	-31,8%	-3,3%	-4,4%	-22,8%	-29,8%	-27,7%	-20,2%
Fluxo de veículos pesados em rodovias (ABCR)		-6,2%	-7,1%	-11,5%	-0,3%	-3,1%	-6,3%	-6,0%	-6,3%	-6,9%
Índice de Vendas de Supermercados (ABRAS)		-1,9%	4,7%	0,7%	-1,2%	4,8%	1,2%	-0,3%	-0,1%	2,2%
Carga de Energia Elétrica (ONS)		-0,6%	-0,7%	-2,2%	-1,0%	1,2%	0,7%	1,0%	0,7%	0,4%

novembro-16		2015	var.out/16 - out/15	var.nov/16 - nov/15	var.out/16 - set/16 (com ajuste sazonal)	var.nov/16 - out/16 (com ajuste sazonal)	var. acumul. do ano	out/16 var.acumul. 12 meses	nov/16 var.acumul. 12 meses	carry-over 2016
Confiança do Industrial de São Paulo - ICEI-SP (FIESP) nível no mês: 51,1		-21,2%	65,7%	58,7%	-3,2%	-1,2%	27,5%	15,5%	22,4%	30,5%
Confiança do Empresário Industrial - ICEI (CNI) nível no mês: 51,7		-21,2%	49,4%	42,0%	-1,7%	-1,1%	17,0%	8,1%	13,3%	19,5%
Confiança da Indústria (FGV) nível no mês: 85,7		-14,8%	13,2%	15,0%	-1,8%	0,5%	5,2%	1,1%	3,6%	6,4%
Confiança dos Consumidores (FGV) nível no mês: 80,9		-22,4%	23,0%	17,9%	2,2%	-4,0%	2,0%	-4,1%	-0,6%	2,7%

Indústria: Faturamento de Vendas e Horas Trabalhadas

Faturamento Real
Indústria de Transformação
Dados Com Ajuste Sazonal

Horas Trabalhadas
Indústria de Transformação
Dados Com Ajuste Sazonal

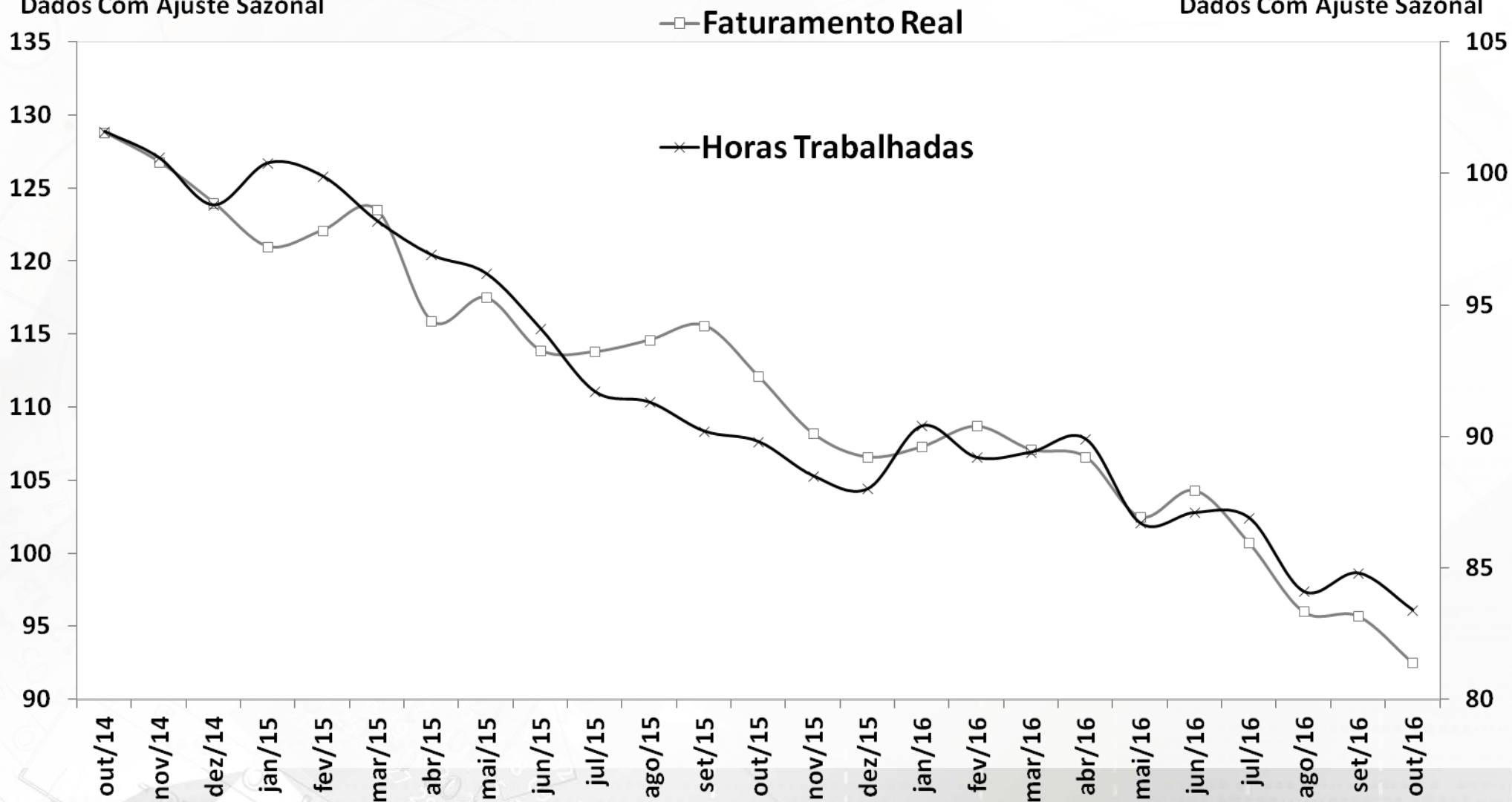

Fonte: CNI.

Vendas de Supermercados

Vendas de Supermercado
Dados Com Ajuste Sazonal*

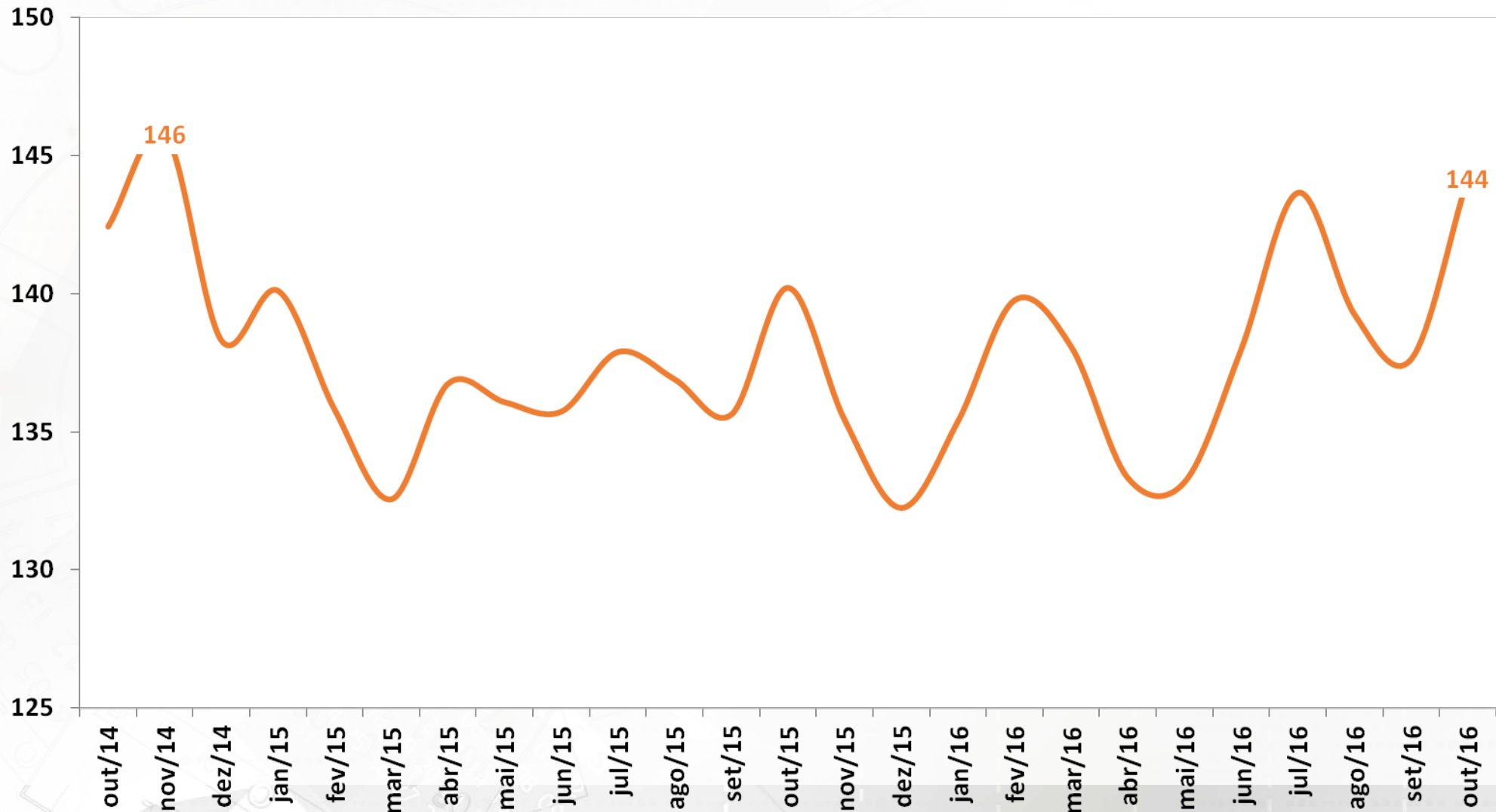

Fonte: ABRAS. *Ajuste sazonal da série: SEPLAN-MP.

CNI: Confiança do Empresário e Expectativa do Consumidor

Índice de Confiança do Empresário Industrial (ICEI) -
média móvel trimestral

Índice Nacional de Expectativa do Consumidor (INEC) -
média móvel trimestral

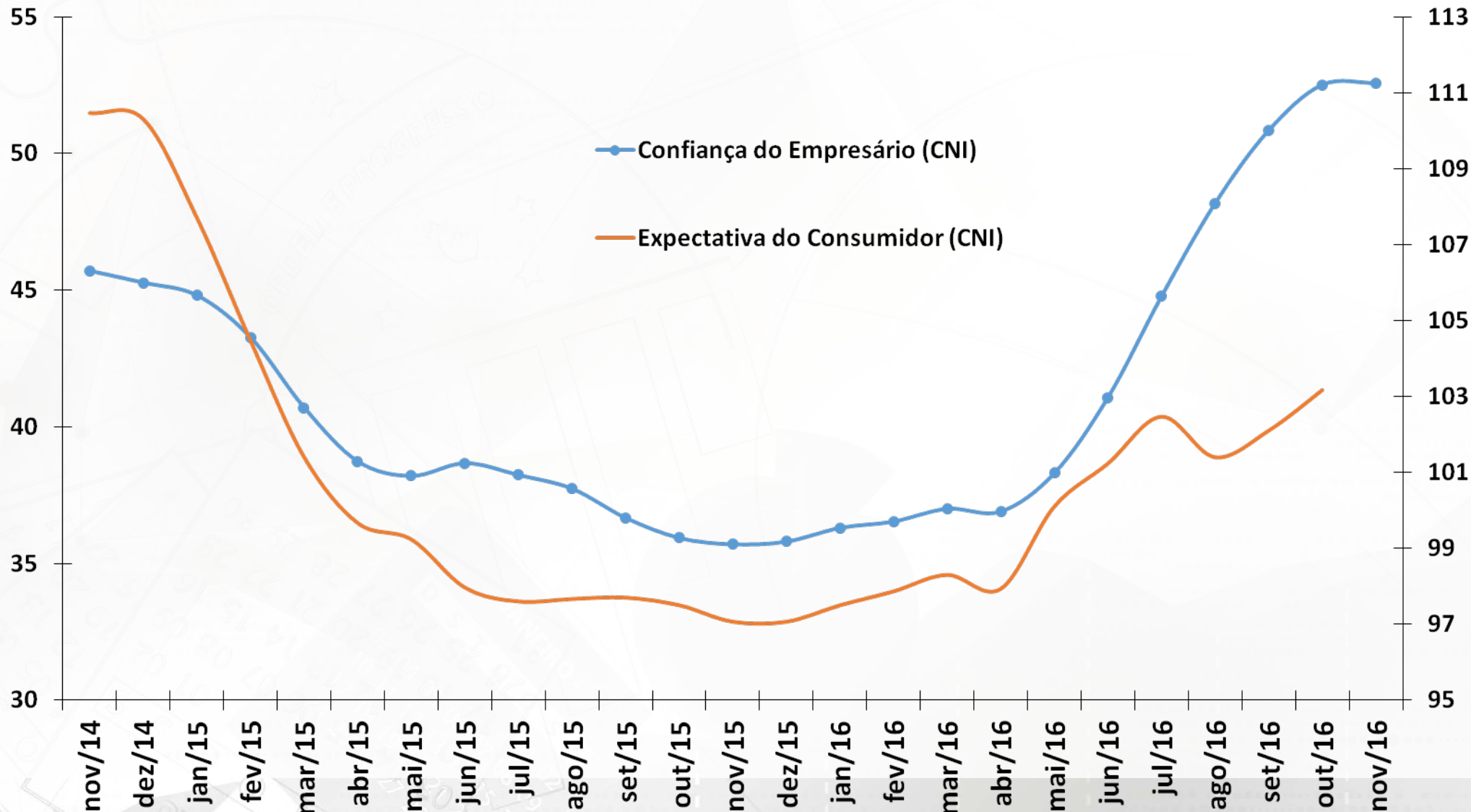

Fonte: CNI.

FIESP: Índice de Confiança do Empresário Industrial

Índice de Confiança do Empresário Industrial (FIESP) -
média móvel trimestral

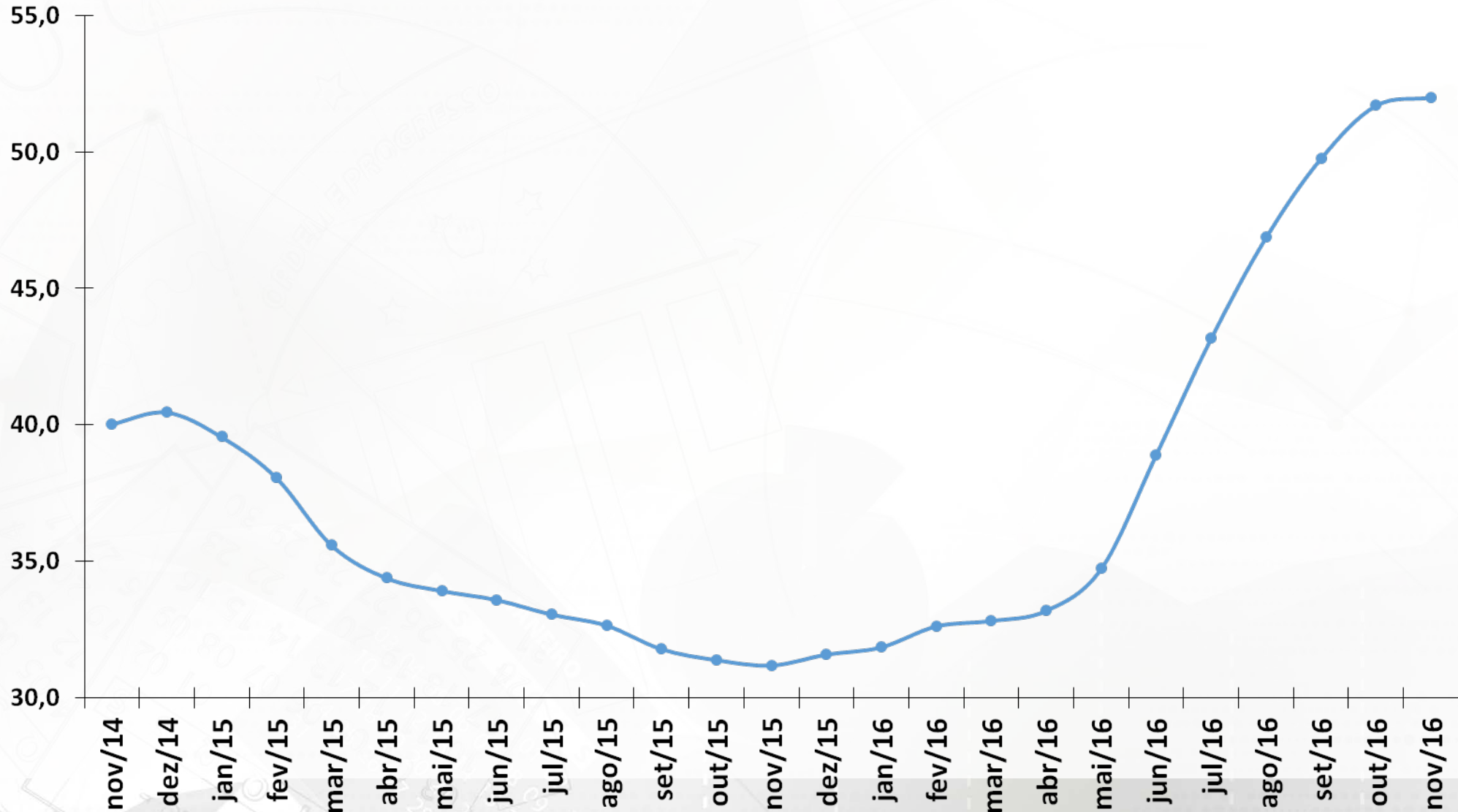

Fonte: FIESP.

FGV: Confiança do Empresário Industrial e do Consumidor

Índice de Confiança da Indústria (FGV)
Média móvel trimestral

Índice de Confiança dos Consumidores (FGV)
Média móvel trimestral

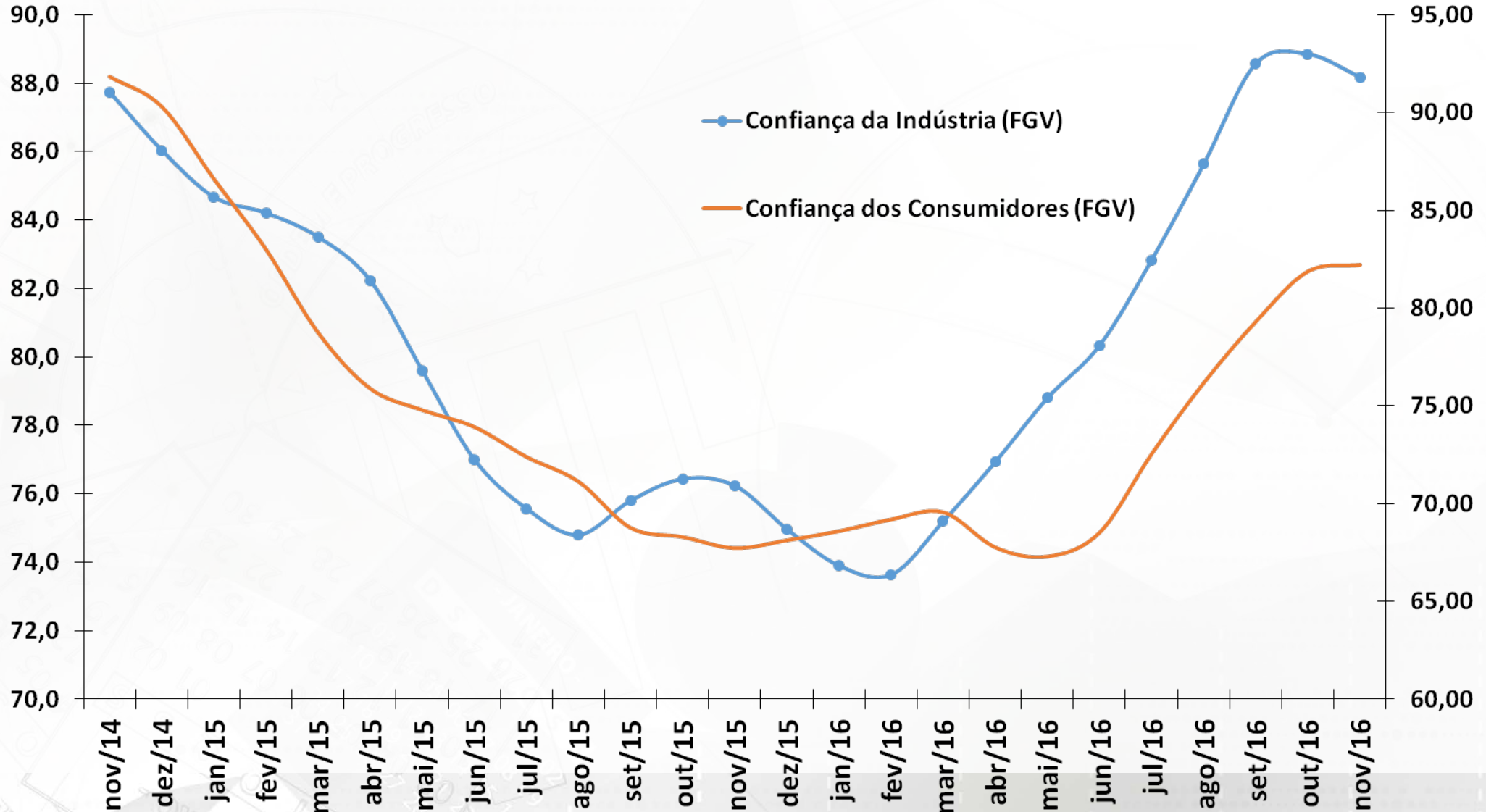

Fonte: FGV.

FGV: Indicadores de Confiança da Economia

Indicadores de Confiança Sondagens IBRE-FGV
Jul/2015=100

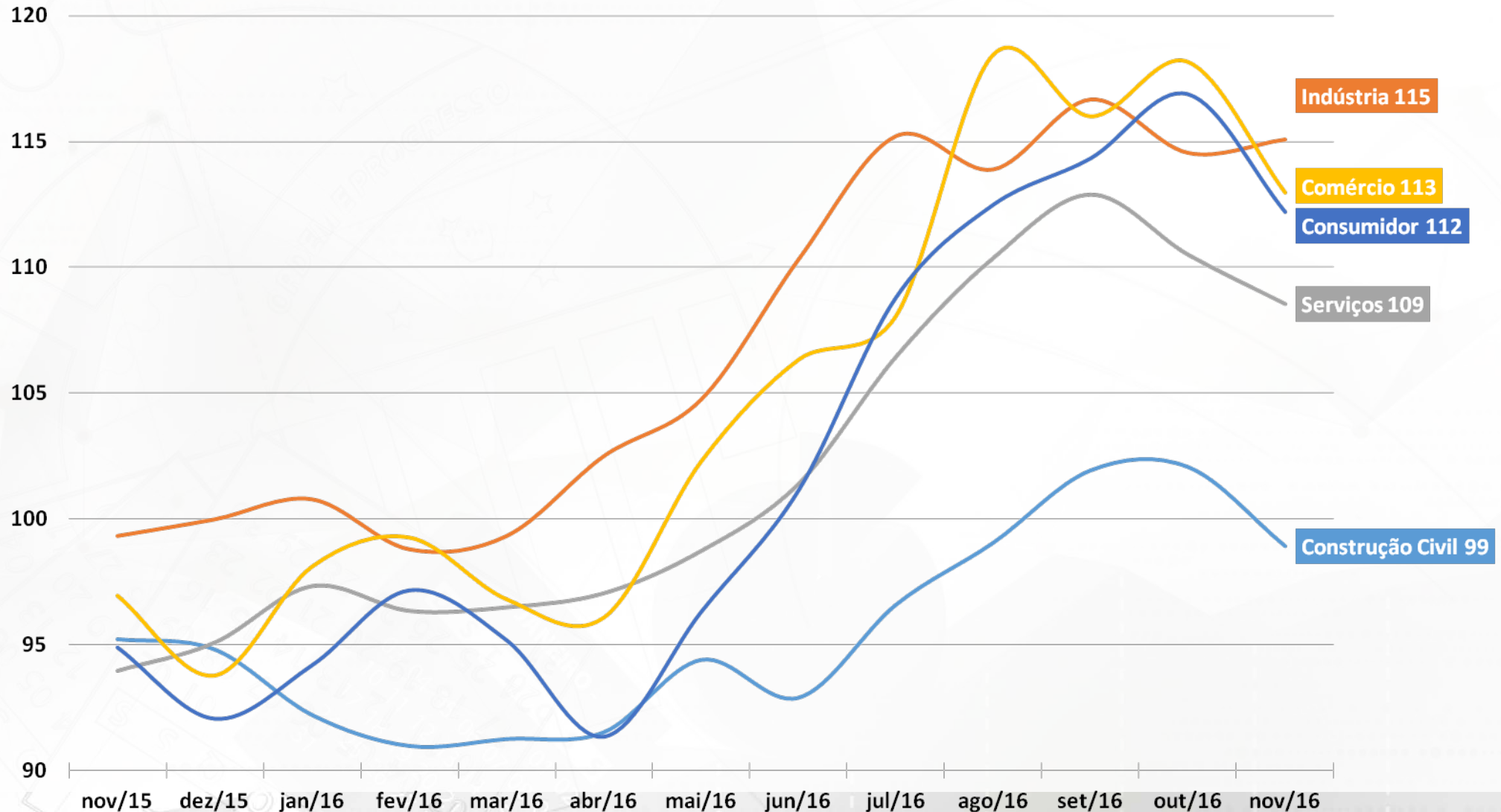

Fonte: FGV Elaboração: SEPLAN-MP

FBCF e Indicador de Intenção de Investimento (FGV)

Formação Bruta de Capital Fixo (Contas Nacionais)
Série encadeada do índice de volume trimestral com
ajuste sazonal (Base: média 1995 = 100)

Indicador de Intenção de Investimento*
Sondagem de Investimentos IBRE-FGV

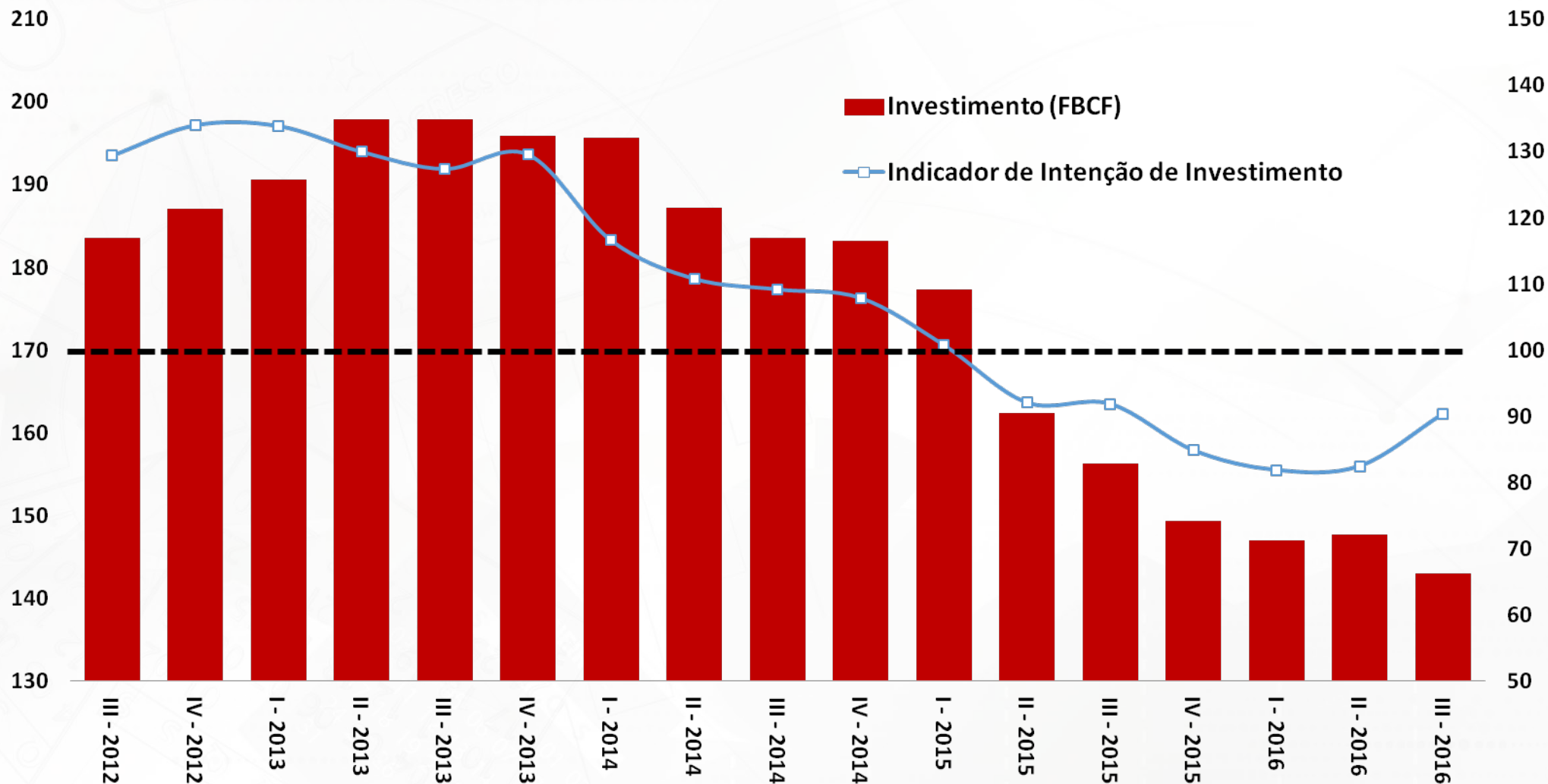

Fonte: IBGE e FGV Elaboração: SEPLAN-MP

Nota: * O Indicador de Intenção de Investimentos é a diferença da proporção de respostas favoráveis e desfavoráveis mais 100.



SEPLAN
Secretaria de Planejamento
e Assuntos Econômicos

MINISTÉRIO DO
PLANEJAMENTO,
DESENVOLVIMENTO E GESTÃO



Indústria: Nível de Estoques

Indústria Geral
Índice de Estoques de Produtos Finais Efetivo-Planejado
(Média Móvel Trimestral)

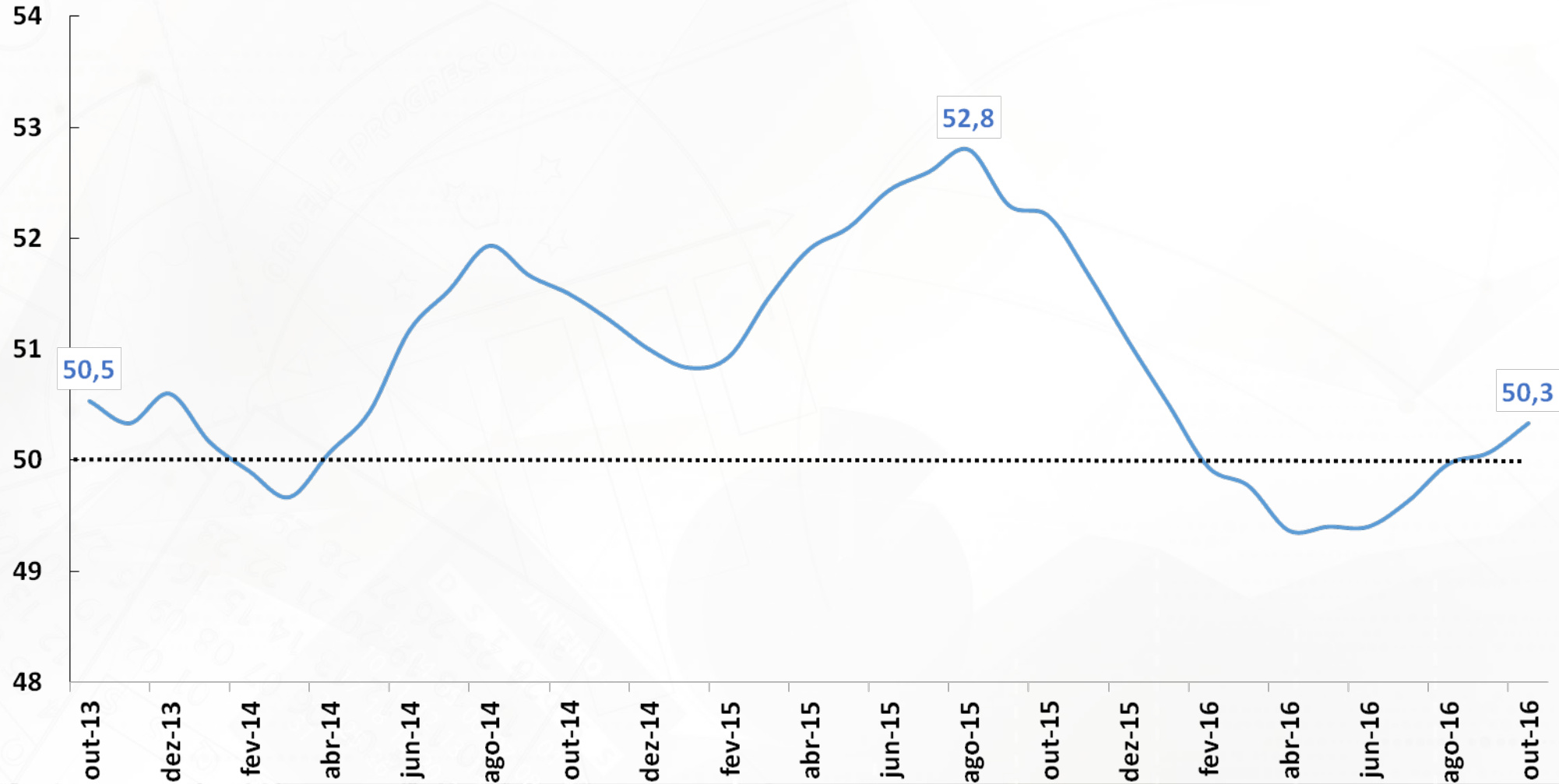

Fonte: CNI.

Produção da Indústria Automotiva

Produção Total de Autoveículos
Em Unidades Produzidas ao Mês
Dados Com Ajuste Sazonal*

Produção Caminhões
Em Unidades Produzidas ao Mês
Dados Com Ajuste Sazonal*

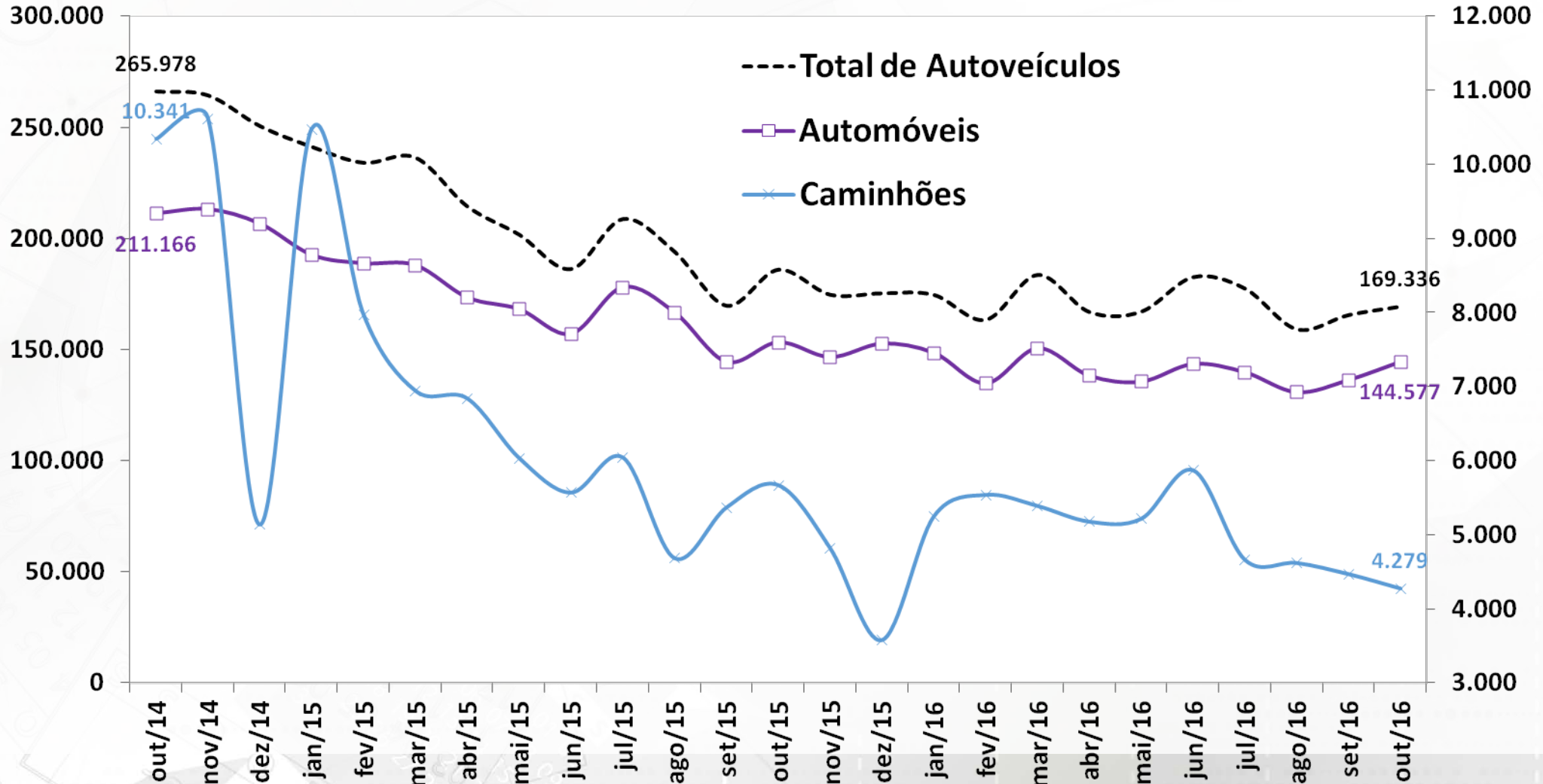

Fonte: ANFAVEA. *Ajuste sazonal da série: SEPLAN-MP.

Produção de Petróleo e Gás Natural

Produção Nacional de Petróleo e Gás Natural
Em Milhões de Barris de Óleo Equivalente por Mês
Dados Com Ajuste Sazonal*

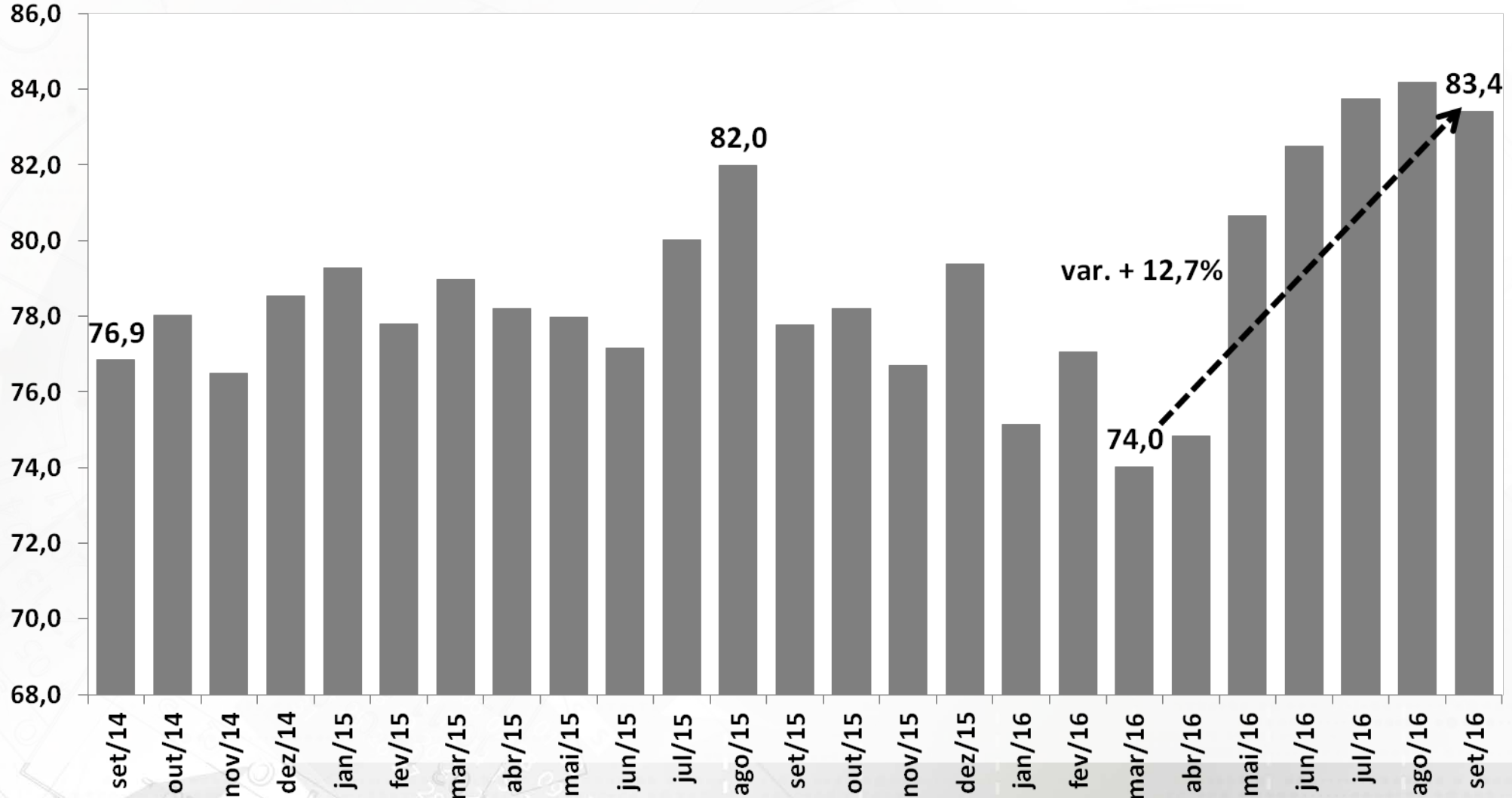

Fonte: ANP. * Ajuste sazonal da série: SEPLAN-MP.

Consumo de Energia Elétrica

Consumo Total de Energia Elétrica
Em Milhões de MWh
Dados Com Ajuste Sazonal*

Consumo Industrial de Energia Elétrica
Em Milhões de MWh
Dados Com Ajuste Sazonal*

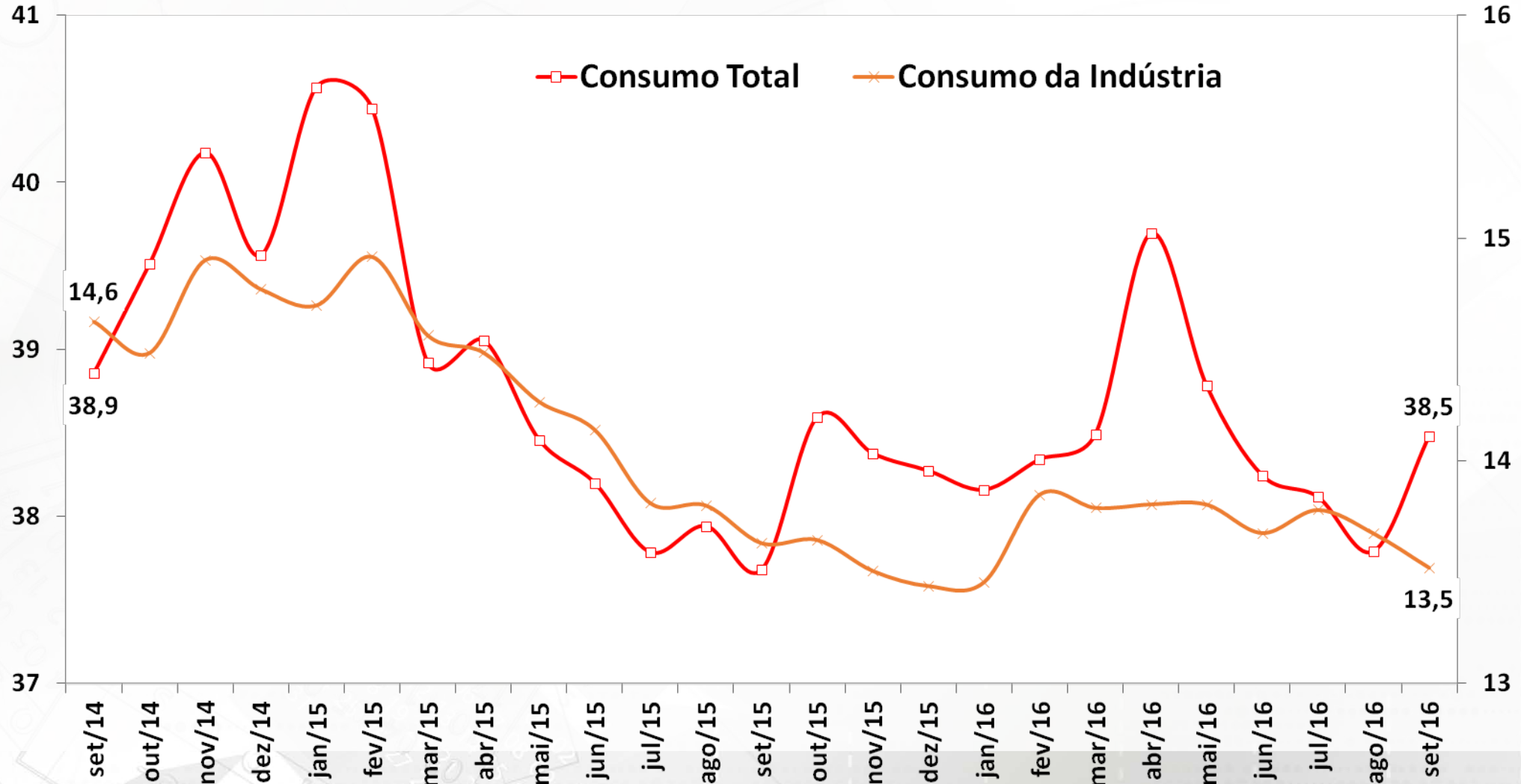

Fonte: ANEEL. *Ajuste sazonal da série: SEPLAN-MP.

Carga de Energia Elétrica

Carga de Energia Mensal
Em Milhões de MWh
Dados Com Ajuste Sazonal*

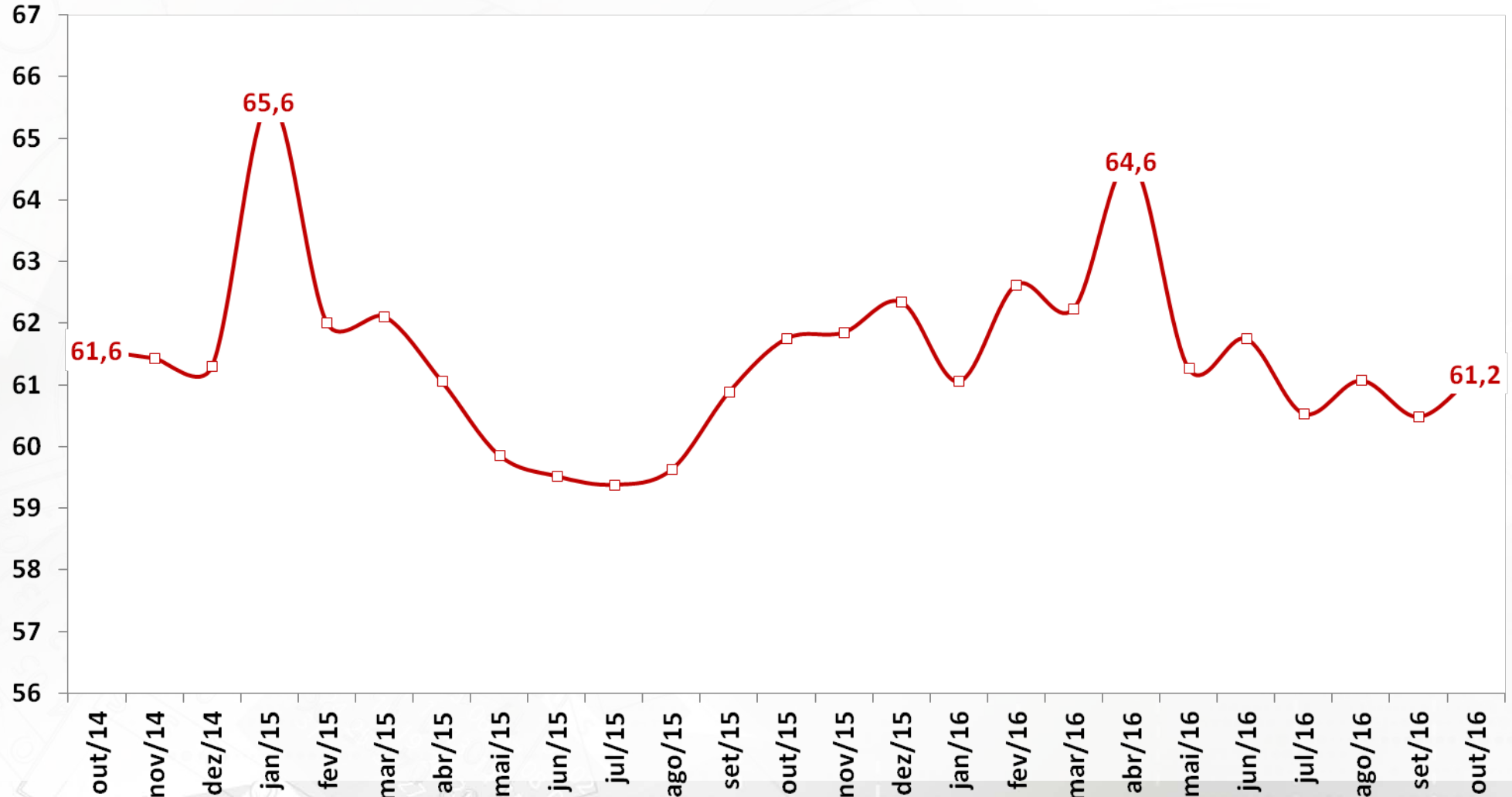

Fonte: ONS. * Ajuste sazonal da série: SEPLAN-MP.

Venda de Papelão Ondulado

Venda de Papelão Ondulado
Em Milhares de Toneladas
Dados Com Ajuste Sazonal*

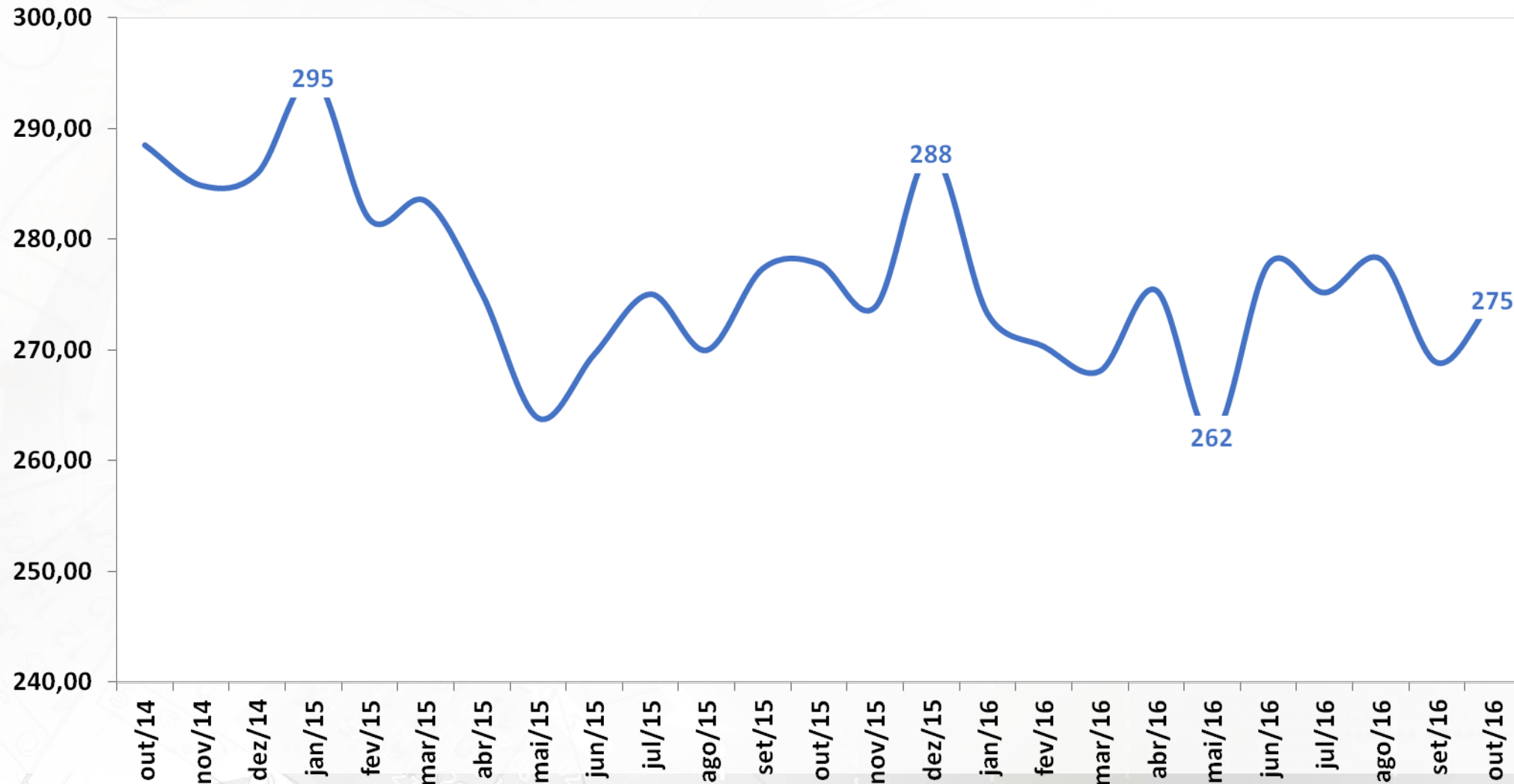

Fonte: ABPO. *Ajuste sazonal da série: SEPLAN-MP.

Fluxo de Veículos Pesados

Fluxo de Veículos Pesados

Índice: 1999=100

Dados Com Ajuste Sazonal

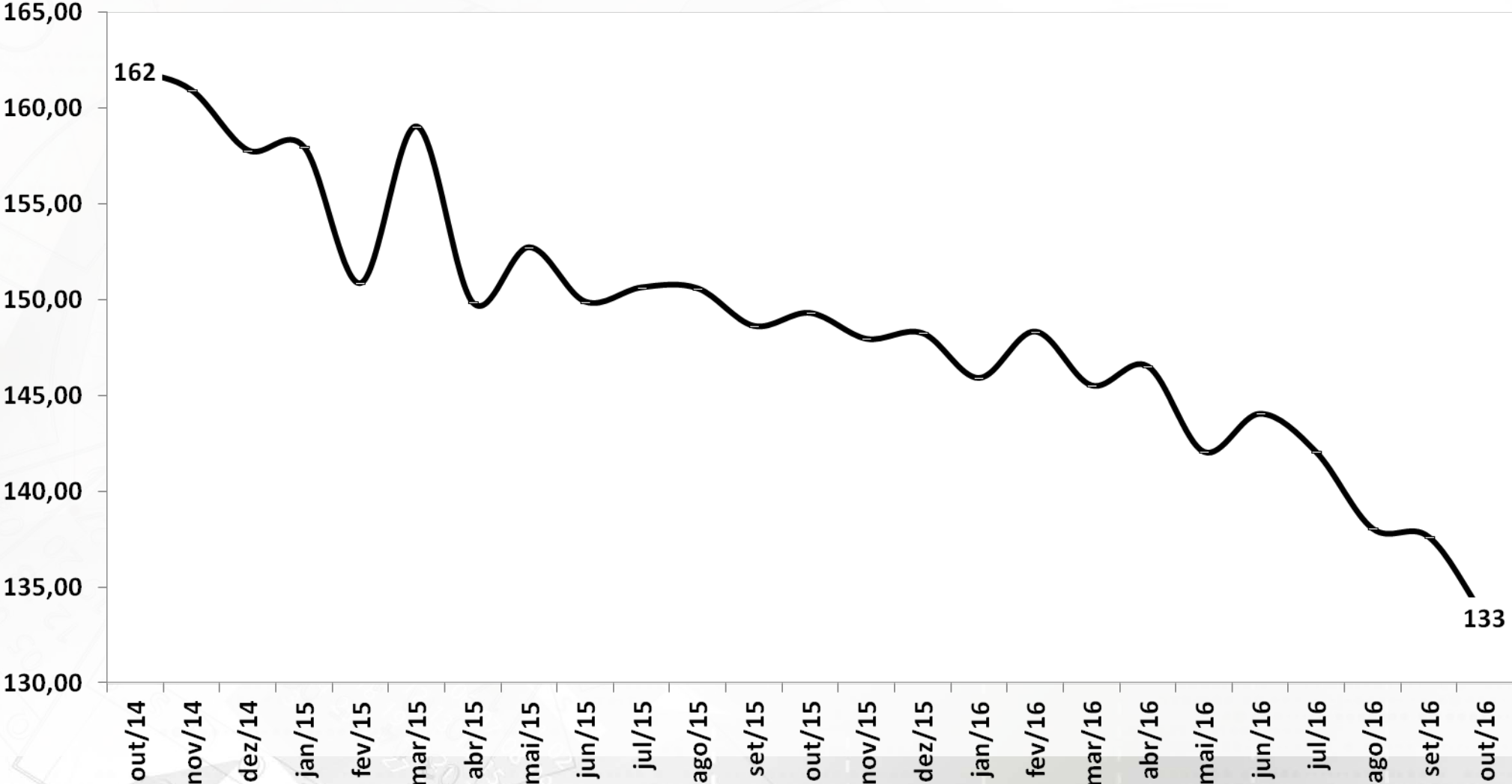

Fonte: ABCR.

EMPREGO E RENDA

Emprego e Renda

Postos de Trabalho (CAGED, MTE) em milhares de pessoas	outubro-16									
	2014	2015	set/16 acum. 12 meses	out/16 acum. 12 meses	acum. no ano jan-out/16	out/16	var.2015 - 2014	var.out/16 ac. 12 m - 2015	var.acum. jan-out/16 - jan-out/15	
Criação Líquida de Postos Formais de Trabalho	153	-1.626	-1.613	-1.519	-792	-75	-1164,4%	-6,5%	88,2%	
Admissões	20.661	16.862	14.428	14.295	12.199	1.104	-18,4%	-15,2%	82,6%	
Demissões	20.508	18.487	16.041	15.814	12.991	1.179	-9,9%	-14,5%	82,9%	
Indicadores de Emprego Brasil (PNAD Contínua, IBGE)	outubro-16									
	média 2014	média 2015	média de 12 meses até out/16	out/16	var.2015 - 2014	var.set/16 - set/15	var.out16 - out/15	var. acumul. do ano	var.out/16 - média de 2015	
Taxa de Desocupação em % da PEA	6,8	8,3	10,5	11,8	1,5 pp	2,9 pp	2,9 pp	3,0 pp	3,5 pp	
População Desocupada - PD (em milhares)	6.700	8.358	10.722	12.042	24,7%	33,9%	32,8%	38,2%	44,1%	
População Ocupada - PO (em milhares)	92.004	92.216	91.066	89.883	0,2%	-2,4%	-2,6%	-1,8%	-2,5%	
População Economicamente Ativa - PEA (em milhares)	98.704	100.575	101.788	101.925	1,9%	0,8%	0,6%	1,5%	1,3%	
População em Idade Ativa - PIA (em milhares)	161.804	164.197	165.667	166.651	1,5%	1,2%	1,2%	1,2%	1,5%	
Taxa de Desemprego em % (RMSP, PED-Seade)	10,7	12,9	15,9	17,2	2,1 pp	3,3 pp	2,9 pp	4,0 pp	4,3 pp	
Rendimento Médio Real (PNADC, IBGE) em R\$ a valores do último mês	outubro-16									
	média 2014	média 2015	média de 12 meses até out/16	out/16	var.2015 - 2014	var.set/16 - set/15	var.out16 - out/15	var. acumul. do ano	var.out/16 - média de 2015	
População Ocupada	2.068	2.070	2.023	2.025	0,1%	-2,1%	-1,3%	-2,9%	-2,2%	
Trabalhadores Com Carteira	1.959	1.970	1.943	1.955	0,6%	-1,2%	-0,4%	-1,7%	-0,8%	
Trabalhadores Sem Carteira	1.200	1.185	1.198	1.188	-1,2%	1,3%	-1,2%	1,2%	0,3%	
Trabalhadores Por Conta Própria	1.625	1.582	1.537	1.505	-2,6%	-1,8%	-2,1%	-3,6%	-4,9%	
Empregados do Setor Público	3.121	3.136	3.163	3.171	0,5%	1,3%	1,7%	1,2%	1,1%	
Massa Salarial (em R\$ milhões a preços do último mês)	184.085	184.906	179.359	177.671	0,4%	-3,8%	-3,2%	-3,9%	-3,9%	

Criação de Emprego Formal e Taxa de Desemprego

Criação Líquida de Postos Formais de Trabalho
Acum. em 12 meses (em postos de trabalho)

Taxa de Desemprego
% da População Economicamente Ativa (PEA)

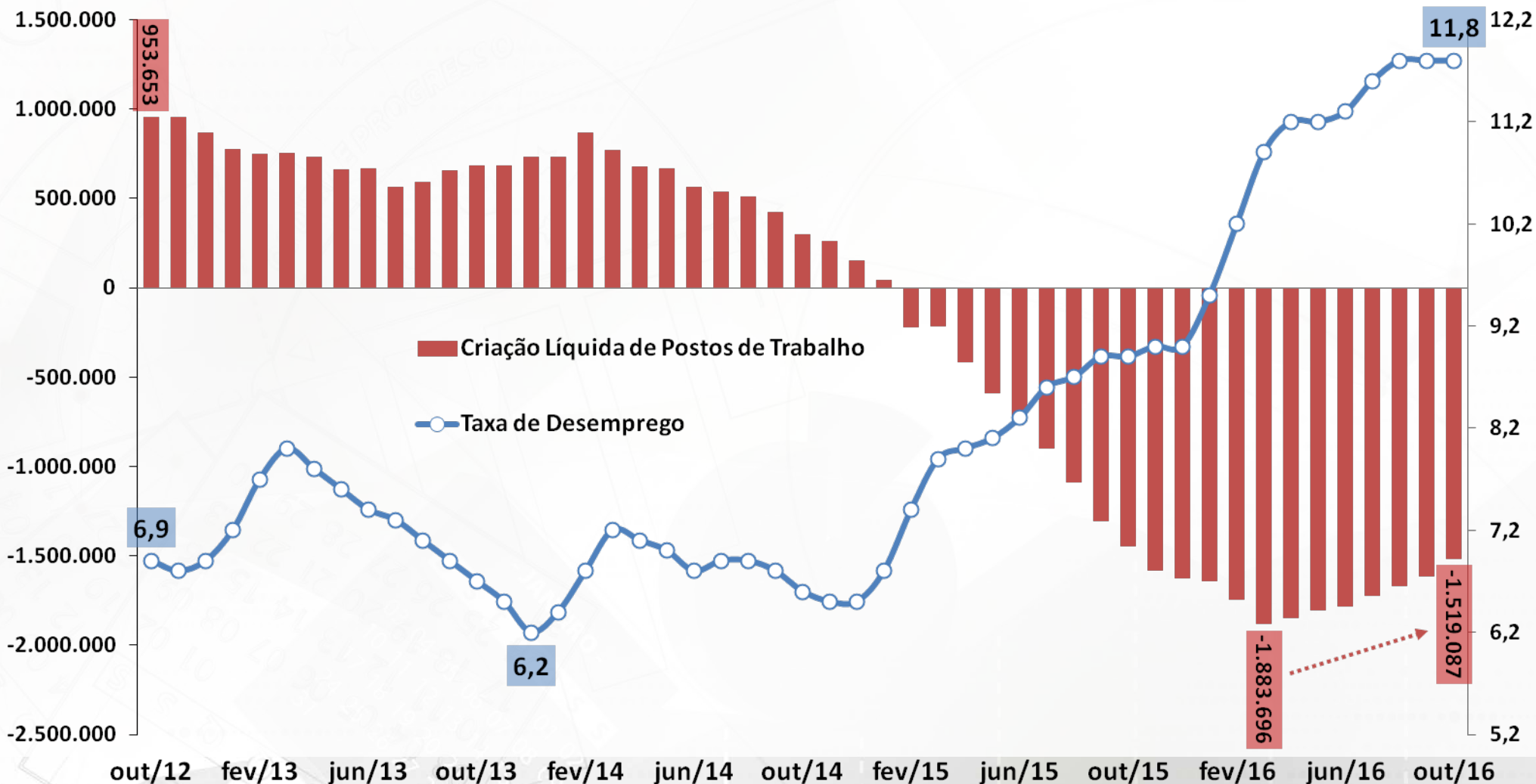

Fonte: IBGE-PNAD Contínua e MTE-CAGED.

Emprego: Evolução da População Desempregada e da PEA

População Economicamente Ativa (PEA)
Em 1.000 pessoas

População Desempregada
Em 1.000 pessoas

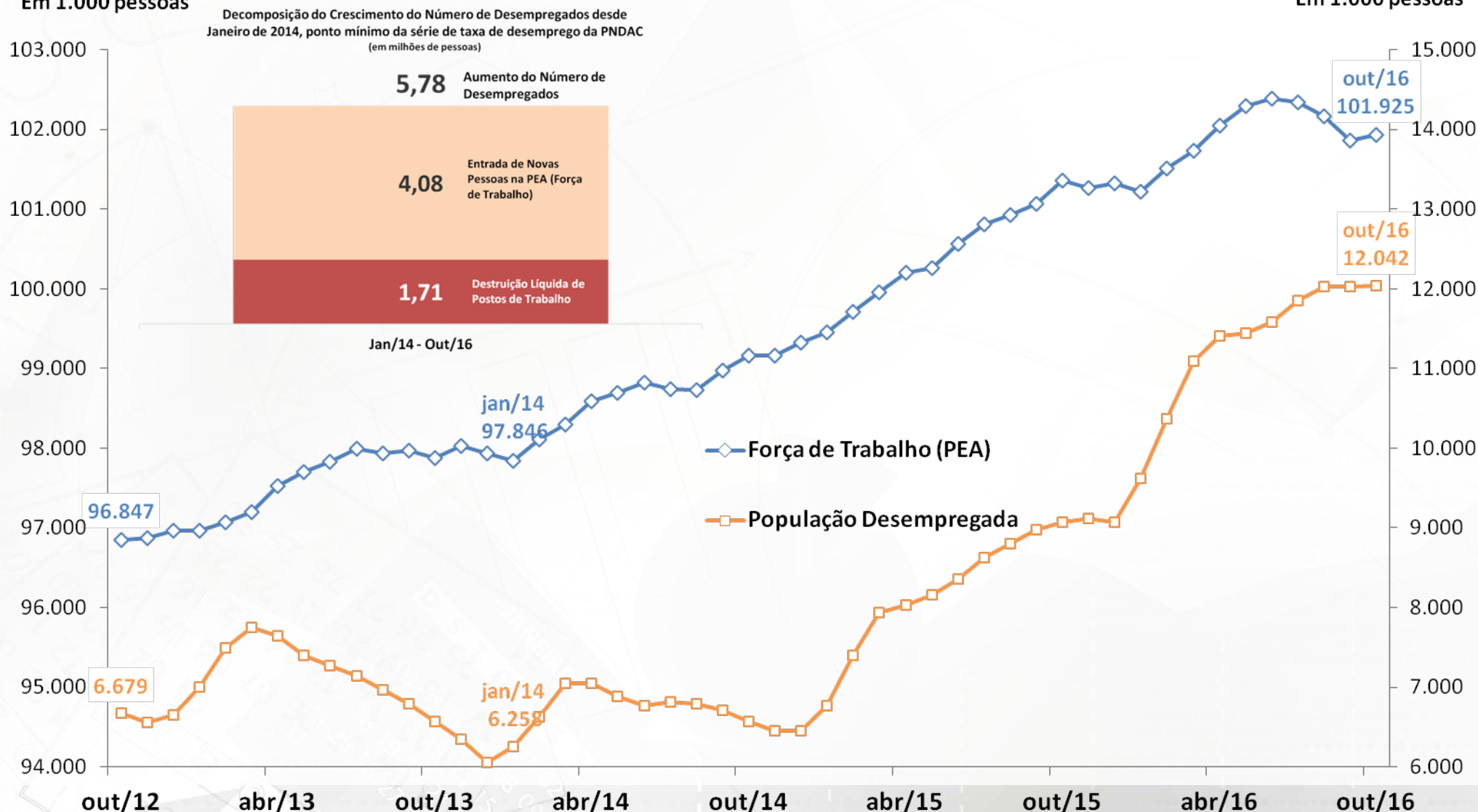

Fonte: IBGE, PNAD Contínua. *Elaboração: SEPLAN-MP.

Decomposição do Crescimento do Número de Desempregados em 12 Meses

Em Milhões de Pessoas

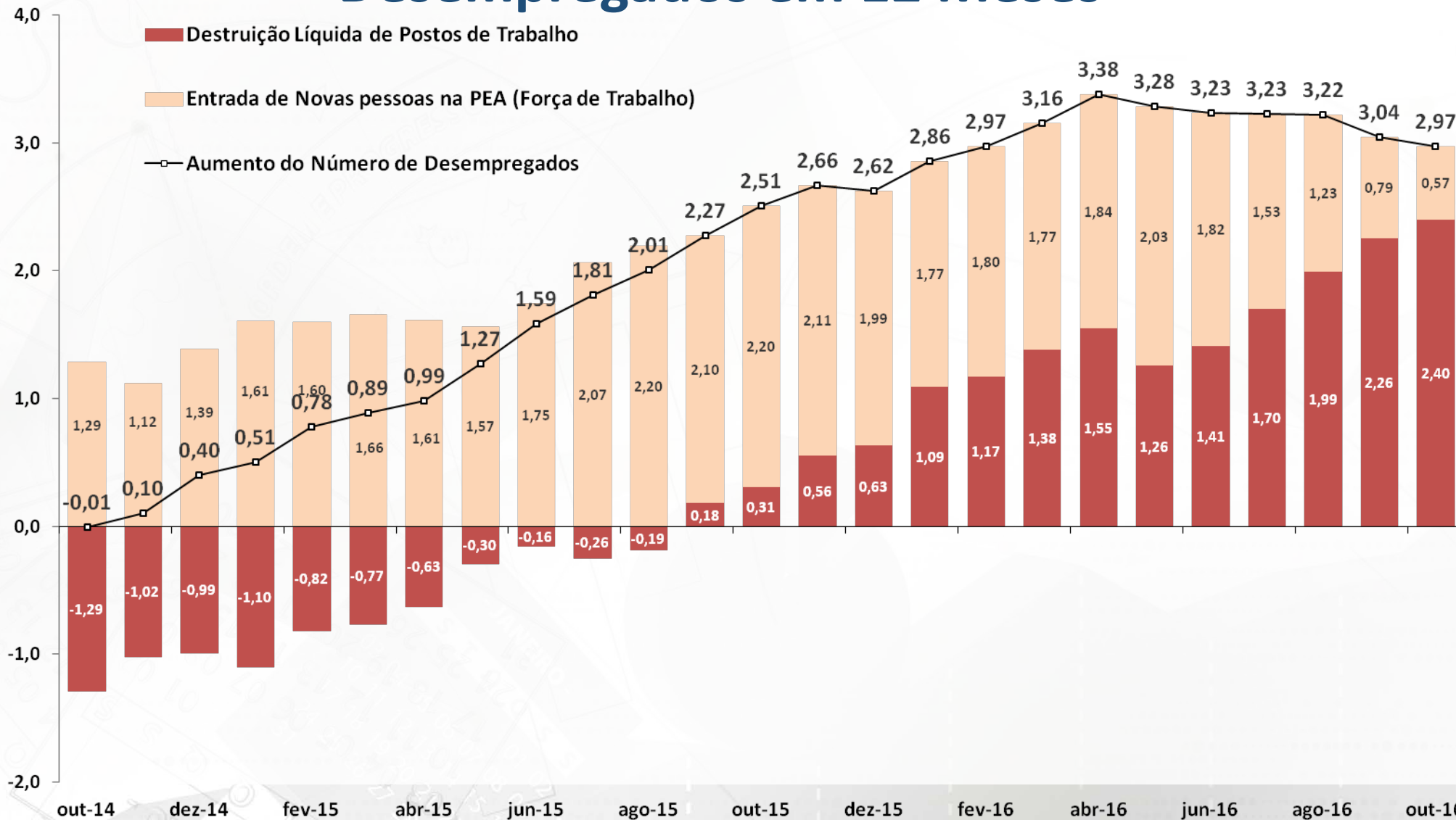

Fonte: IBGE, PNAD Contínua.

Emprego: Evolução da Ocupação por Tipo

Taxa de Ocupação

(População Ocupada / População Economicamente Ativa)

Empregado Com Carteira, Sem Carteira, Conta-Própria e Empregador

Participação na População Ocupada

Índice: 2003 = 100

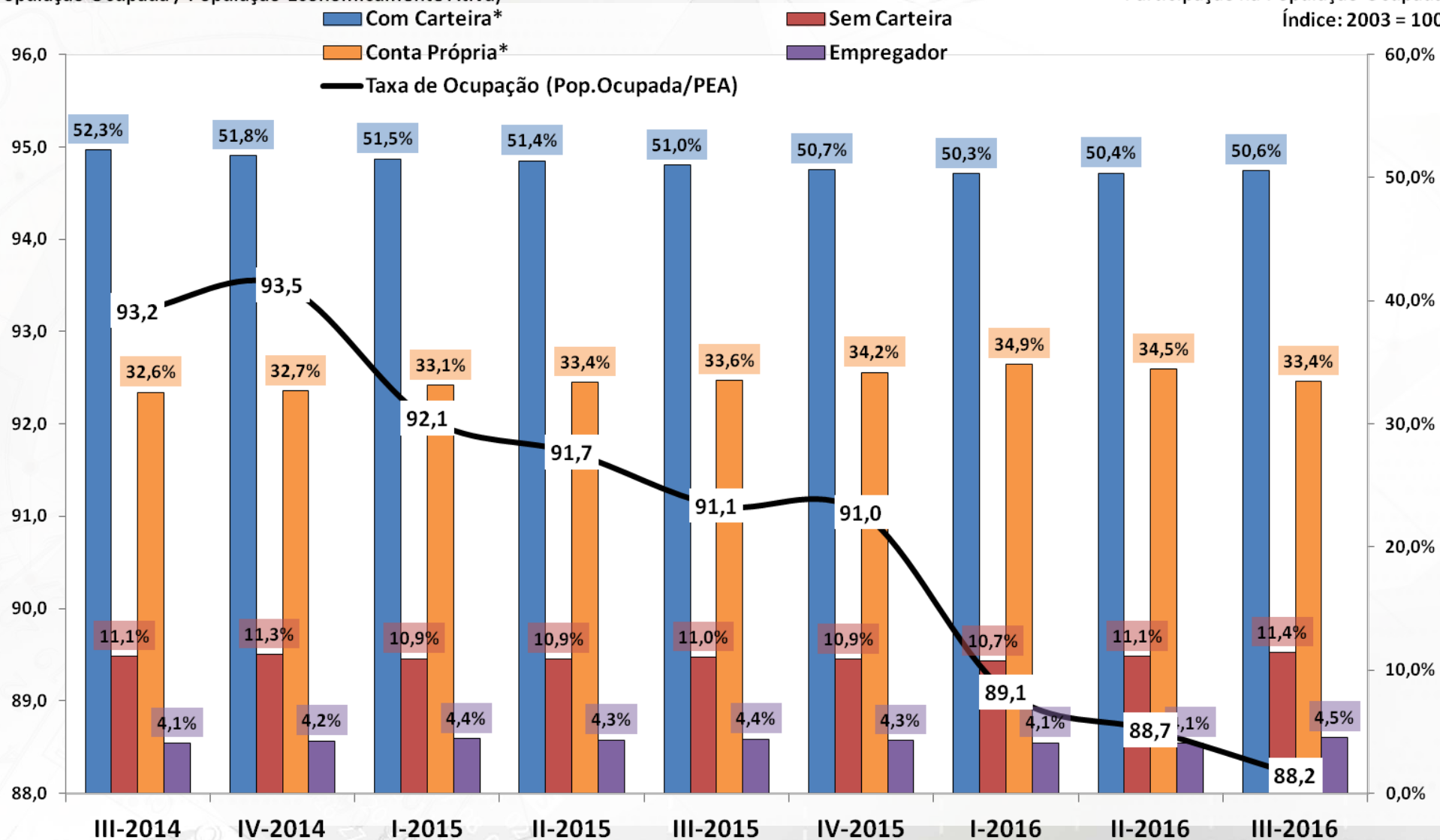

Fonte: IBGE, PNAD Contínua. Nota: *Com Carteira inclui setores público e privado, e Conta Própria inclui trabalhadores doméstico e familiar.

Emprego: Evolução da Ocupação por Setor de Atividades

População Ocupada
Índice: 2013 = 100

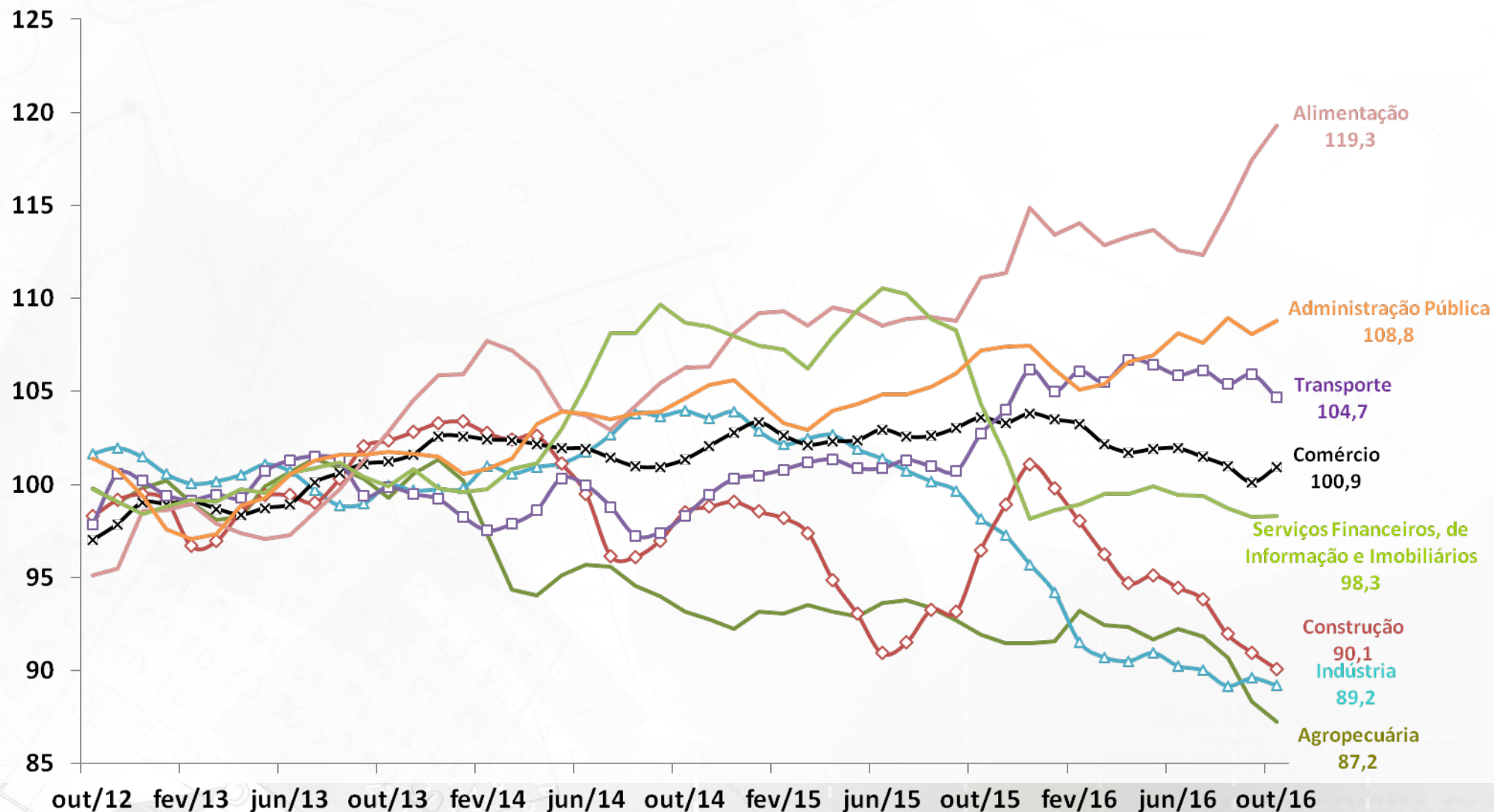

Fonte: IBGE, PNAD Contínua.

Renda: Evolução da Massa e do Rendimento Médio

Rendimento médio real habitualmente recebido de todos os trabalhos (R\$)*

■ Massa de Rendimentos

—□— Rendimento Real Médio

Massa de rendimentos real habitualmente recebida de todos os trabalhos (milhões R\$)*

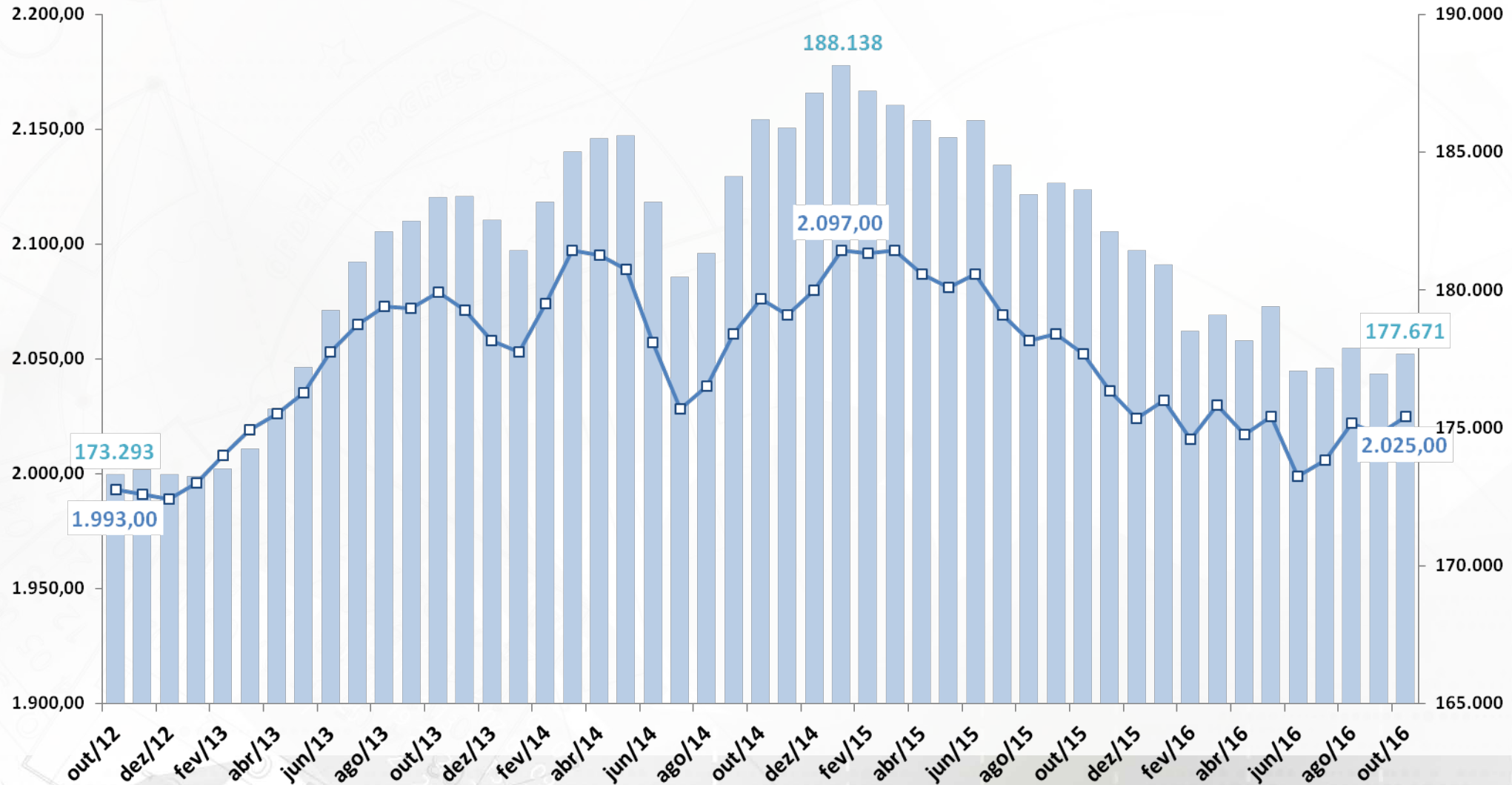

Fonte: IBGE, PNAD Contínua. Nota: * Valores a preços do último mês.

PREÇOS E INFLAÇÃO

Preços e Inflação

Índice	outubro-16		Acum. 12 meses	Acum. ano 2015	Acum. ano 2016	ago/15	set/15	out/15	ago/16	set/16	out/16	BCB/Focus: 02/12/2016		
	2014	2015										2016	2017	2018
Meta de Inflação IPCA (CMN), em % aa (ponto central)	4,5%	4,5%										4,5%	4,5%	4,5%
IPCA (IBGE)	6,4%	10,7%	7,9%	8,5%	5,8%	0,22%	0,54%	0,82%	0,44%	0,08%	0,26%	6,7%	4,9%	4,5%
IPCA núcleo por exclusão Ex2	6,5%	9,5%	6,9%	8,0%	5,5%	0,3%	0,6%	0,5%	0,5%	0,2%	0,3%			
Alimentação e Bebidas	8,0%	12,0%	12,4%	8,4%	8,7%	0,0%	0,2%	0,8%	0,3%	-0,3%	-0,1%			
Habituação	8,8%	18,3%	4,4%	16,9%	3,1%	0,3%	1,3%	0,8%	0,3%	0,6%	0,4%			
Artigos de Residência	5,5%	5,4%	4,7%	4,6%	3,9%	0,4%	0,2%	0,4%	0,4%	-0,2%	-0,1%			
Vestuário	3,6%	4,5%	5,0%	2,5%	3,0%	0,2%	0,5%	0,7%	0,2%	0,4%	0,5%			
Transporte	3,8%	10,2%	5,3%	7,5%	2,8%	-0,3%	0,7%	1,7%	0,3%	-0,1%	0,8%			
Saúde e Cuidados Pessoais	-1,5%	2,1%	2,5%	0,6%	1,0%	0,1%	0,0%	0,4%	0,0%	0,2%	0,1%			
Despesas Pessoais	7,0%	9,2%	11,4%	7,8%	9,9%	0,6%	0,6%	0,6%	0,8%	0,3%	0,4%			
Educação	8,3%	9,5%	7,6%	8,3%	6,4%	0,8%	0,3%	0,6%	1,0%	0,1%	0,0%			
Comunicação	8,5%	9,2%	9,2%	8,8%	8,7%	0,8%	0,3%	0,1%	1,0%	0,2%	0,0%			
INPC (IBGE)	6,2%	11,3%	8,5%	9,1%	6,4%	0,25%	0,51%	0,77%	0,31%	0,08%	0,17%	7,4%	5,0%	4,7%
IPC RMSP (FIPE)	5,2%	11,1%	7,6%	9,0%	5,6%	0,56%	0,66%	0,88%	0,11%	-0,14%	0,27%	6,3%	5,1%	4,5%
ICV SP (DIEESE)	6,7%	11,4%	7,6%	9,5%	5,7%	0,06%	0,48%	0,78%	0,36%	0,03%	0,37%			
IGP-DI (FGV)	3,8%	10,7%	8,0%	8,9%	6,2%	0,40%	1,42%	1,76%	0,43%	0,03%	0,13%	6,8%	5,0%	5,0%
IPC/BR-DI	6,9%	10,5%	7,7%	8,5%	5,7%	0,2%	0,4%	0,8%	0,3%	0,1%	0,3%			
INCC-DI	6,9%	7,5%	6,0%	7,0%	5,6%	0,6%	0,2%	0,4%	0,3%	0,3%	0,2%			
IPA-DI	2,2%	11,3%	8,4%	9,4%	6,6%	0,4%	2,0%	2,4%	0,5%	0,0%	0,0%	7,2%	5,3%	5,0%
IPA-OG-DI Industrial	1,3%	9,6%	4,7%	8,7%	3,9%	0,4%	1,5%	2,2%	0,3%	0,6%	0,2%			
IPA-OG-DI Agrícola	4,4%	15,6%	17,9%	11,1%	13,3%	0,6%	3,4%	2,8%	0,9%	-1,6%	-0,4%			
Índice	novembro-16		Acum. 12 meses	Acum. ano 2015	Acum. ano 2016	ago/15	set/15	out/15	ago/16	set/16	out/16	2016	2017	2018
	2014	2015												
IGP-10 (FGV)	3,9%	10,5%	7,6%	9,6%	6,8%	0,61%	1,88%	1,64%	0,36%	0,12%	0,06%			
IPCA - 15 (IBGE)	6,5%	10,7%	7,6%	9,4%	6,4%	0,39%	0,66%	0,85%	0,23%	0,19%	0,26%			
IGP-M (FGV)	3,7%	10,5%	7,1%	10,0%	6,6%	0,95%	1,89%	1,52%	0,20%	0,16%	-0,03%	7,0%	5,2%	4,9%

Inflação: realinhamento dos preços relativos



Fonte: IBGE. *Acumulado em 12 meses até outubro de 2016.

IPCA e grandes conjuntos de preços

Índices de Preços
Em % - acumulado em 12 meses

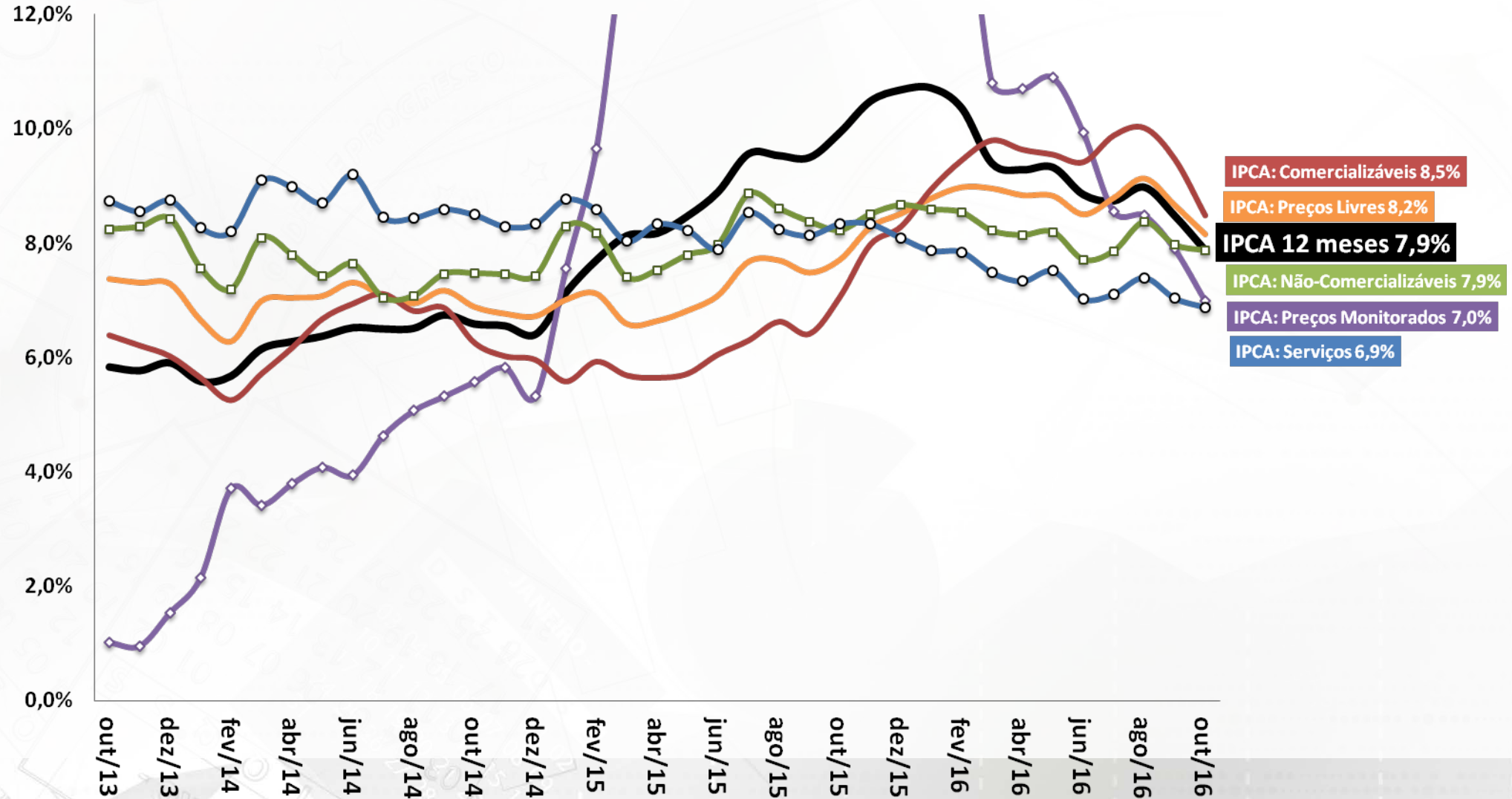

Fonte: IBGE.

IPCA: Evolução Mensal e Padrão Sazonal

Inflação Mensal (% ao mês)

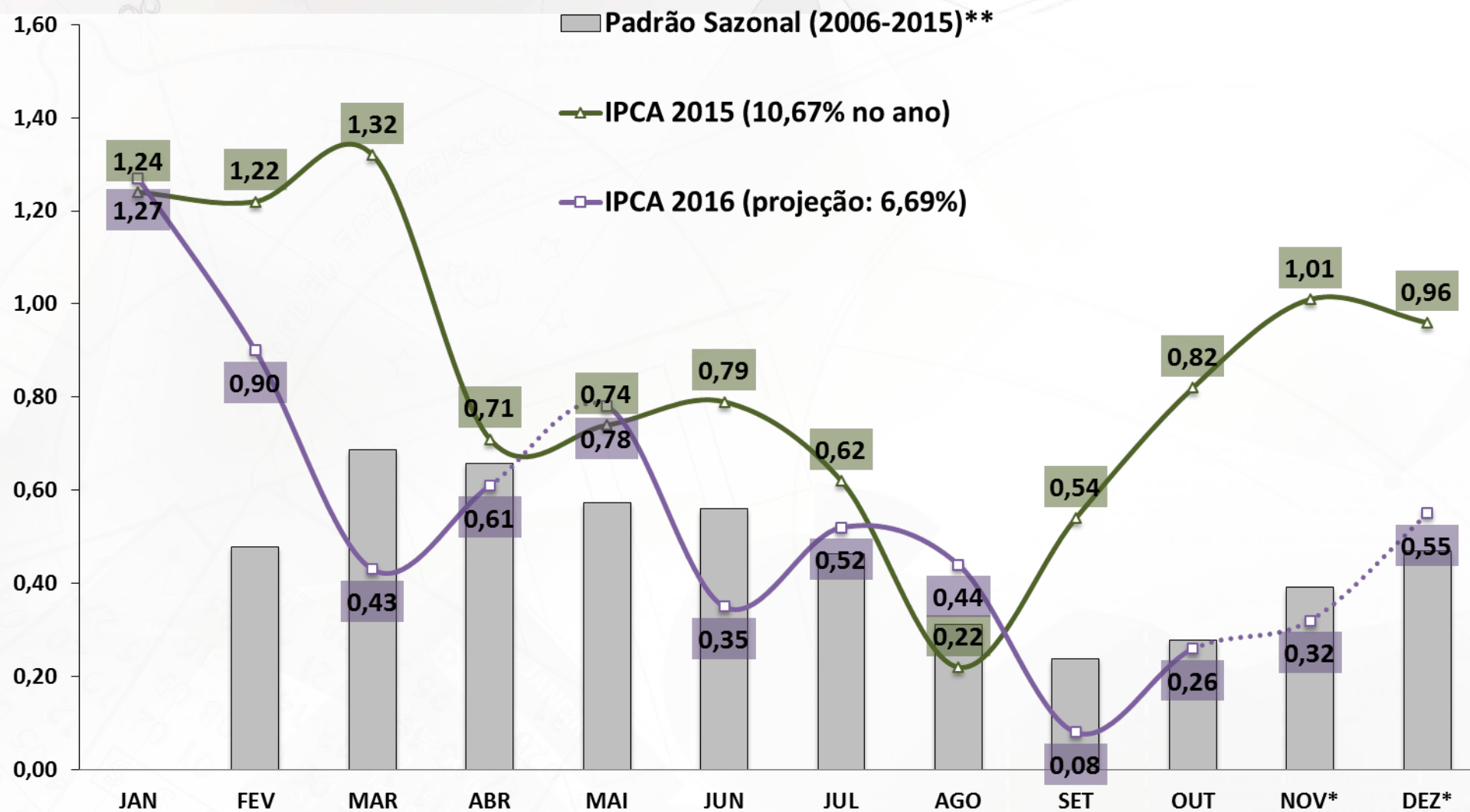

Fonte: IBGE. *Estimativa: Boletim Focus do BCB de 02/12/2016. **Padrão sazonal da série: SEPLAN-MP.

IPCA: grupos de preços

IPCA - componentes

Taxa de Variação

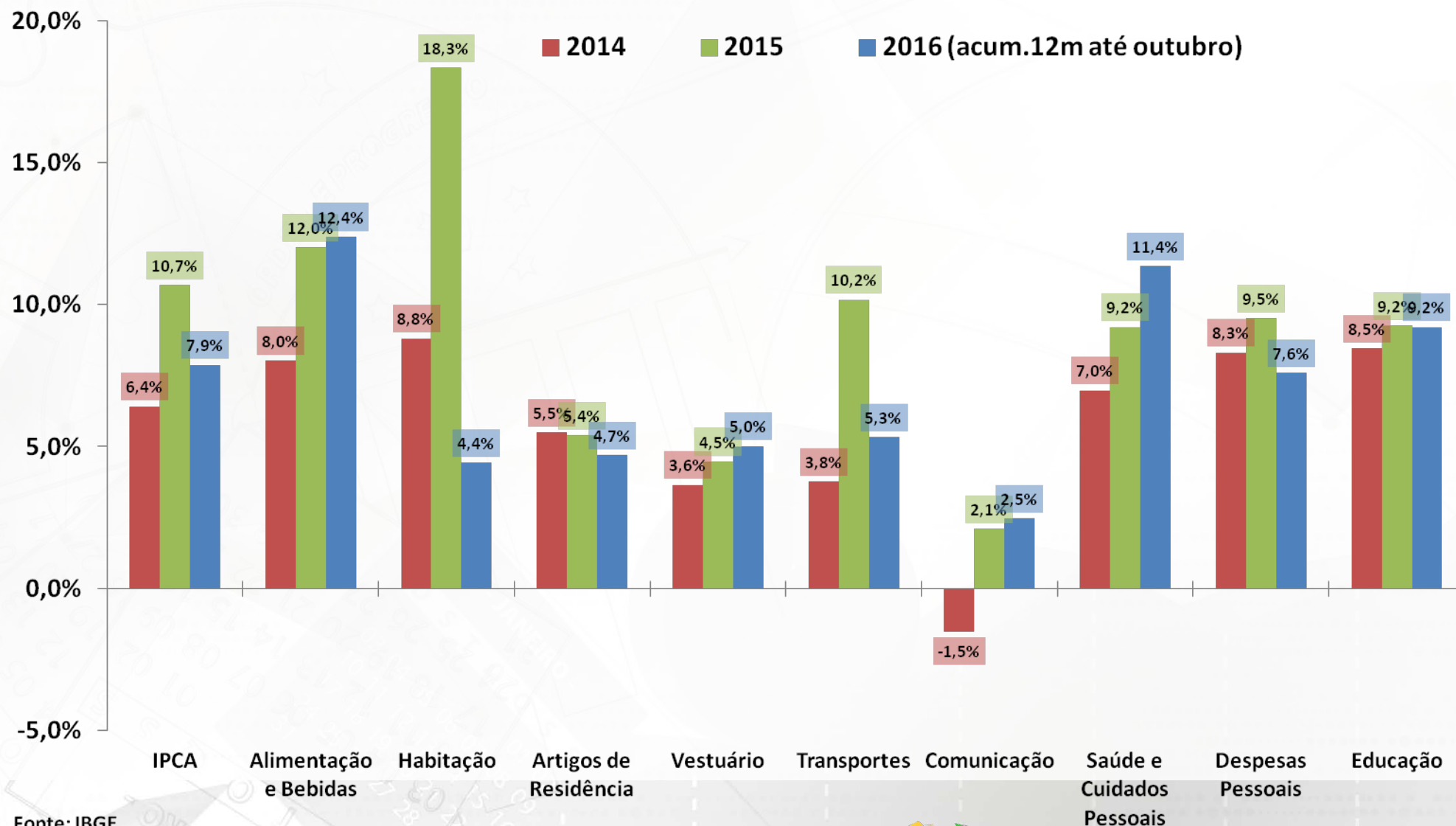

Fonte: IBGE.

IPCA: grupos de preços

IPCA e grupos de preços
Em % - acumulado em 12 meses

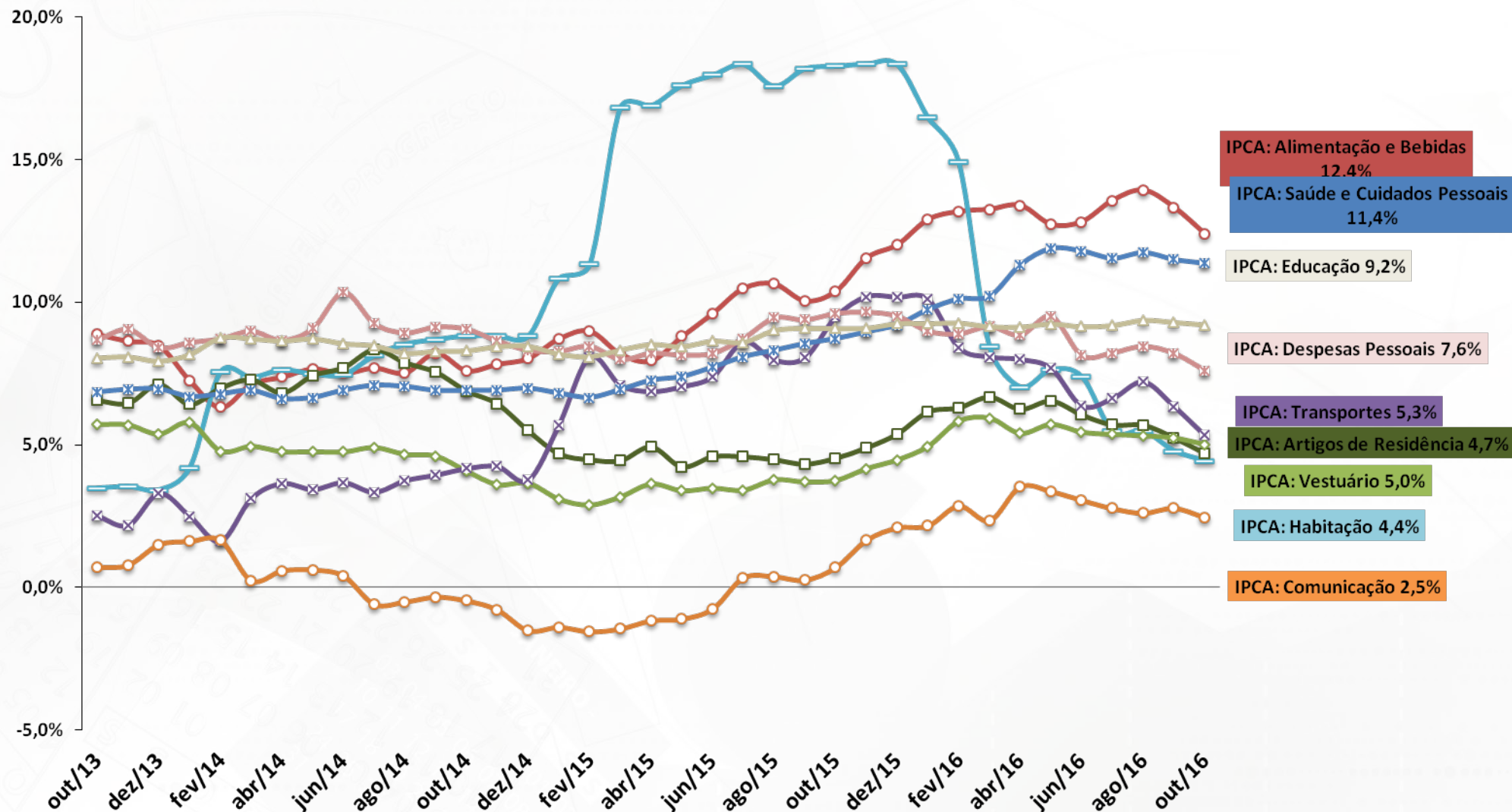

Fonte: IBGE.

IGP-DI: componentes

IGP-DI e componentes
Em % - acumulado em 12 meses

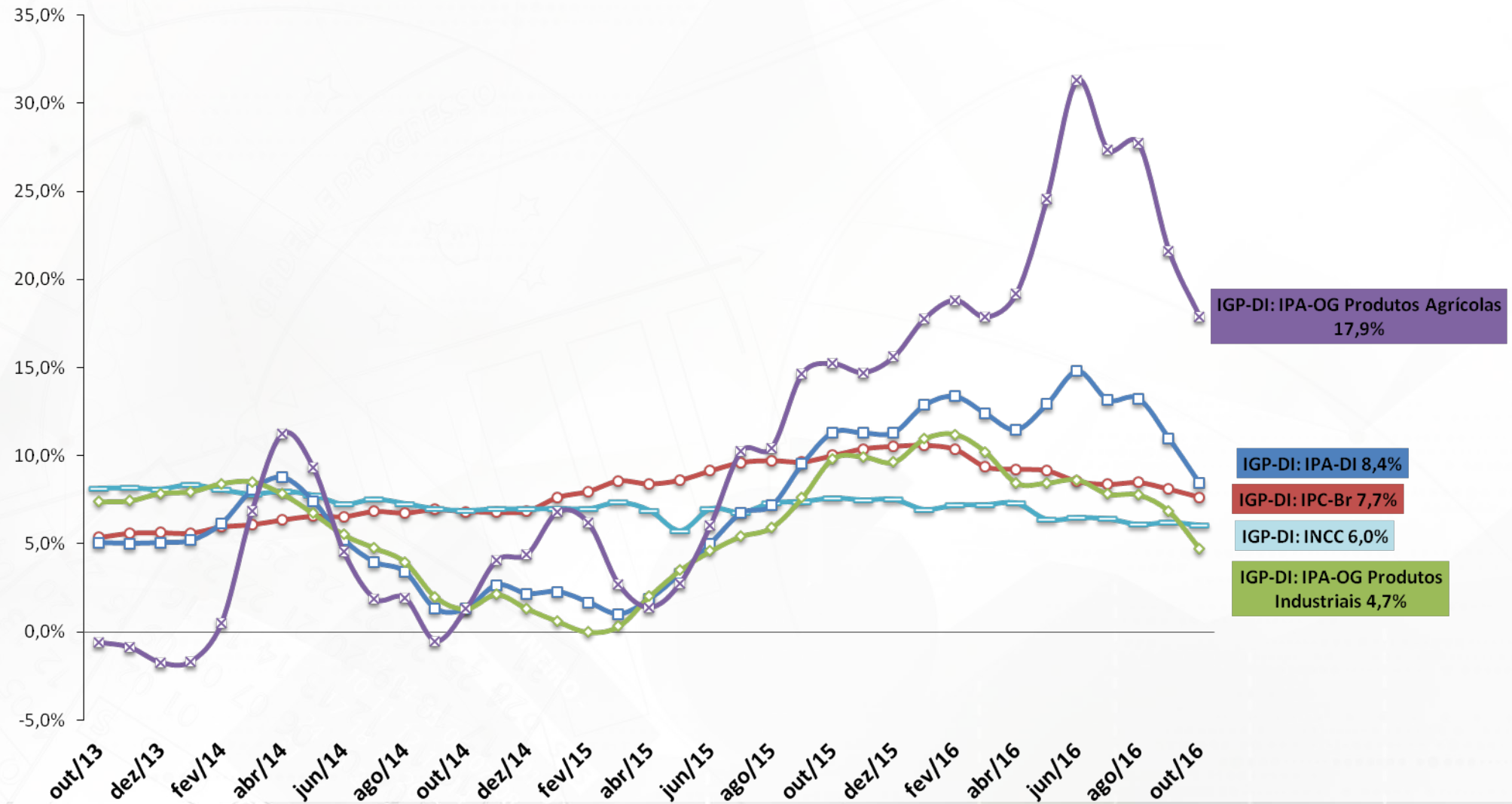

Fonte: FGV.

Inflação em 12 meses: principais índices

Índices de Preços

Em % - acumulado em 12 meses

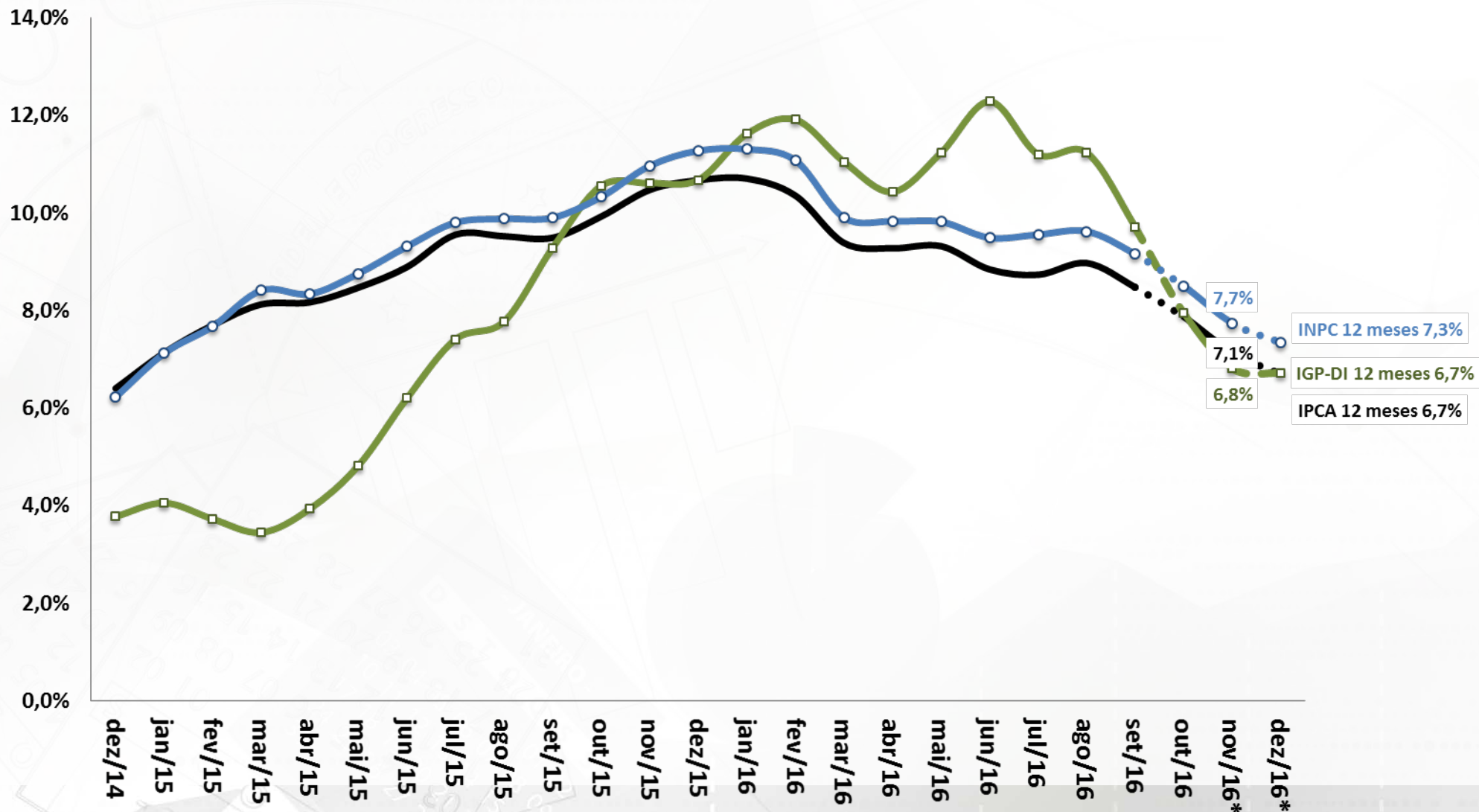

Fonte: IBGE. *Estimativa: Boletim Focus do BCB de 02/12/2016.

Índice de Preços ao Consumidor: séries encadeadas

IPC-15 e IPCA - Índices encadeados por ordem de divulgação no mês

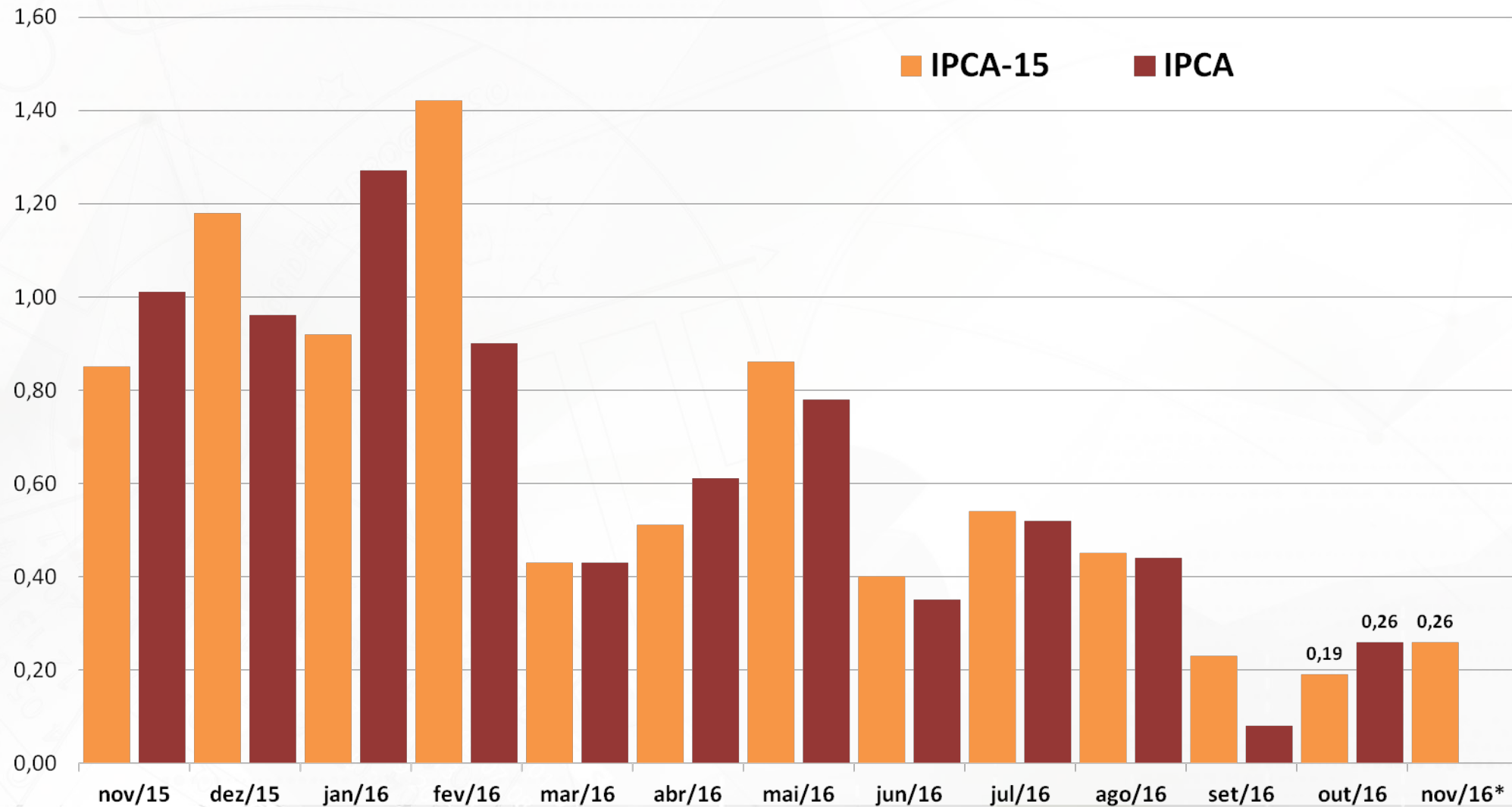

Fonte: IBGE.

Índice Geral de Preços: séries encadeadas

IGP-10, IGP-M e IGP-DI - Índices encadeados por ordem de divulgação no mês

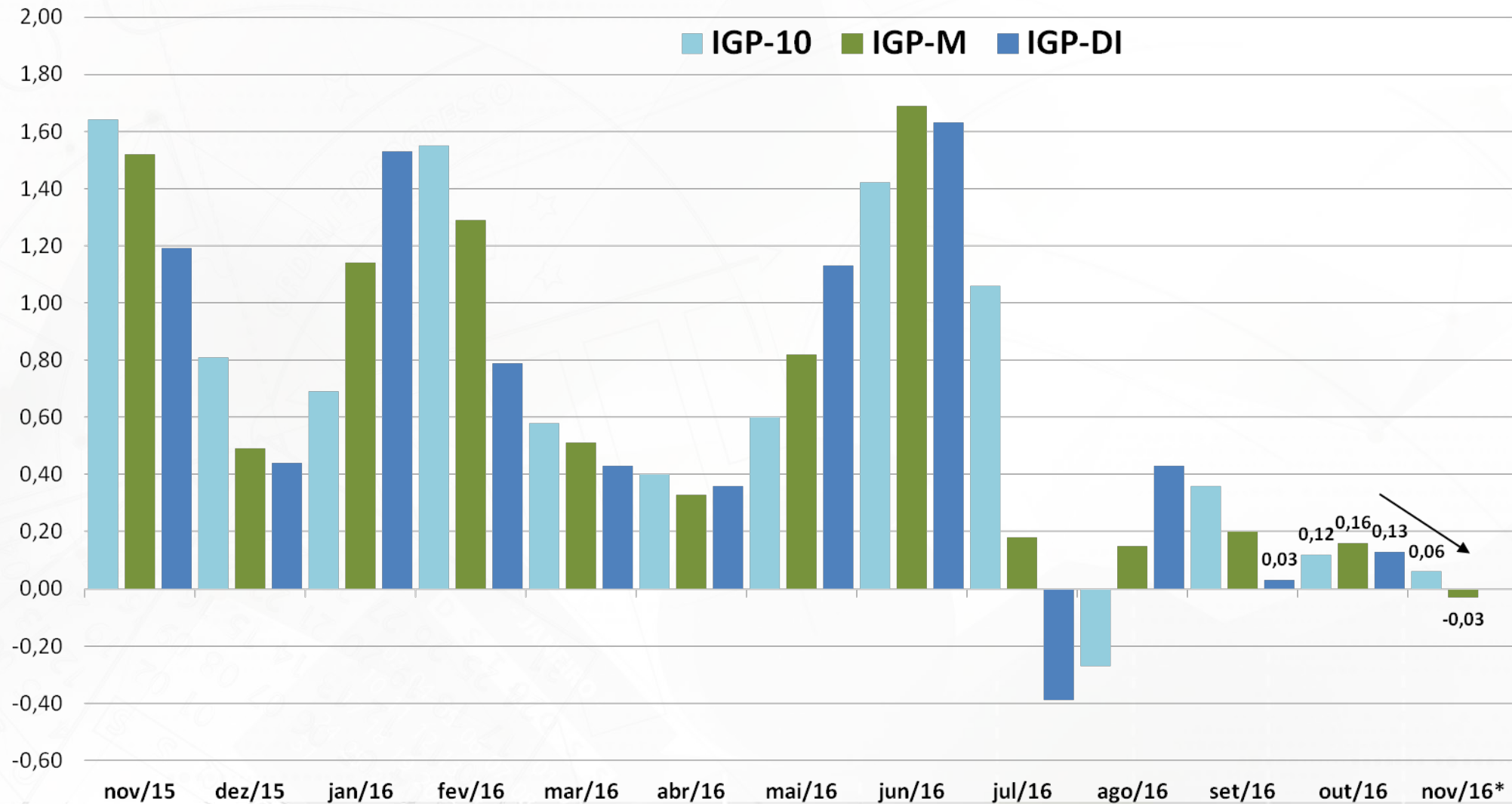

Fonte: FGV.

Inflação e Preço de Commodities Agrícolas

Índice de Commodities Brasil (IC-Br)
Acumulado em 12 meses (%)

Inflação (IPCA)
Acumulado em 12 meses (%)

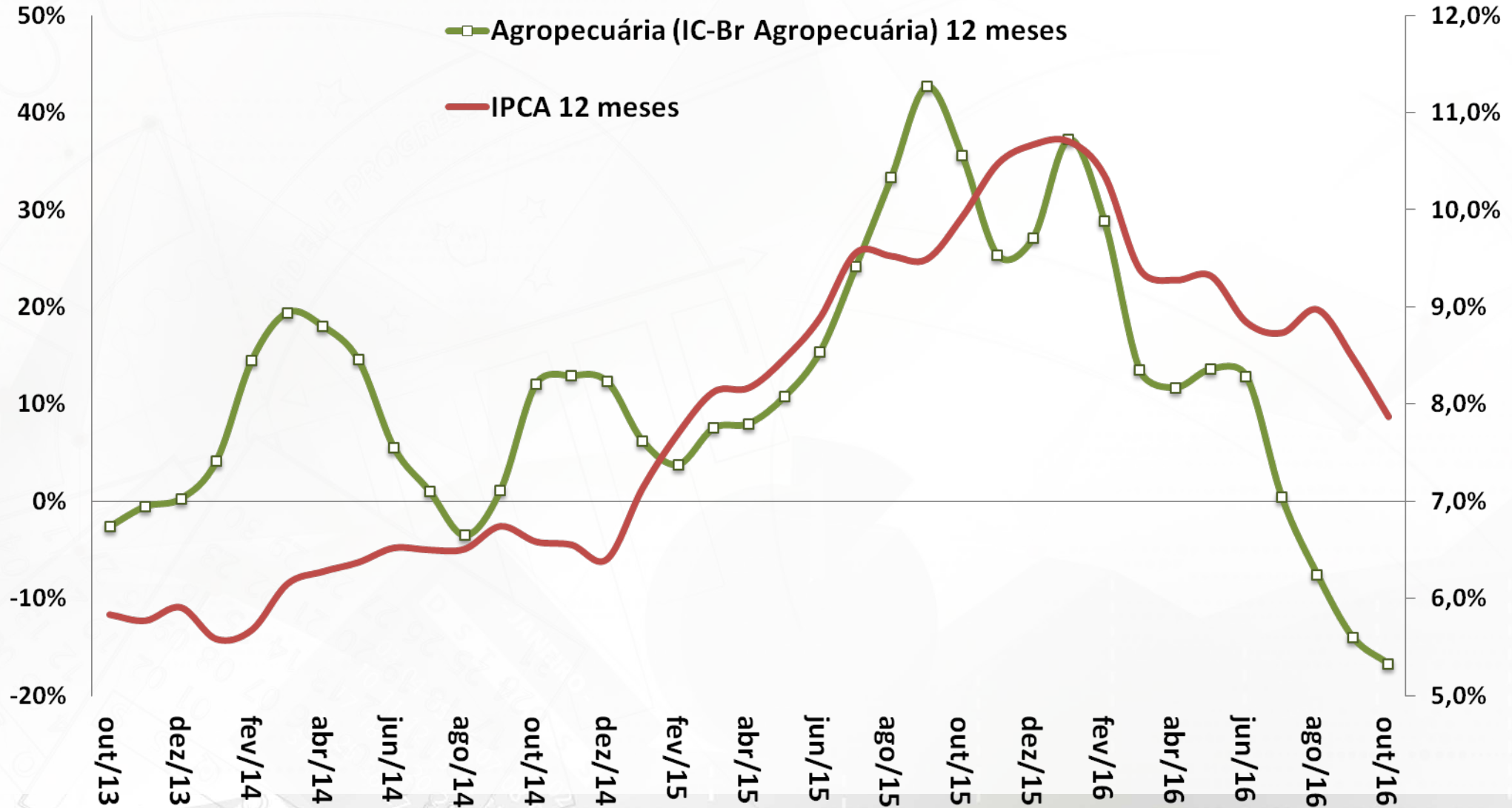

Fonte: BCB.

Impacto da Variação Cambial no IPCA e IGP-DI

Pass-Through Cambial = Impacto Inflacionário Var. +1% do Câmbio em 12 meses

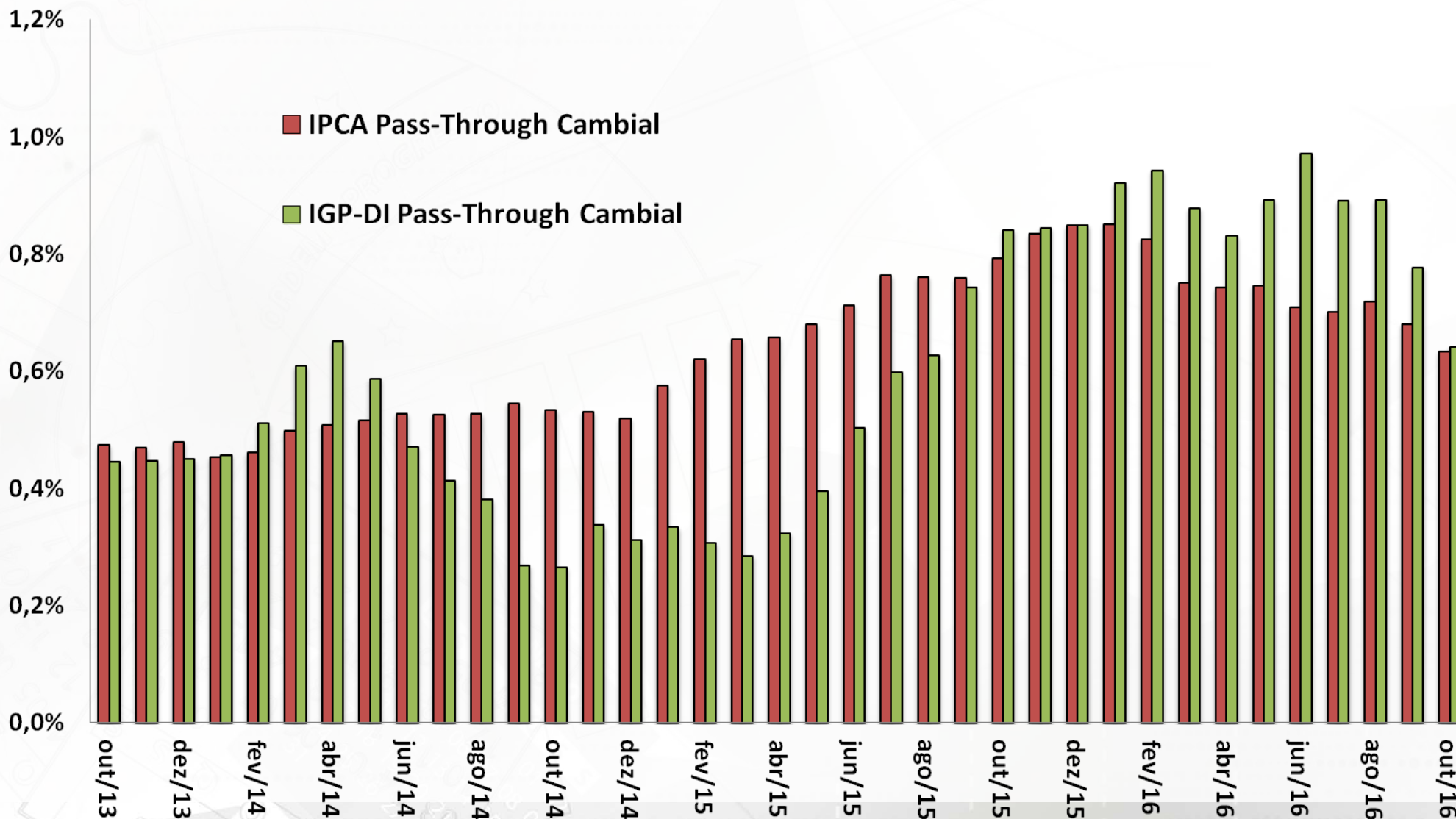

Fonte: IBGE e FGV.

IPCA, Núcleo Ex2 e Índice de Difusão

IPCA e Núcleo Ex2
Em % - acumulado em 12 meses

Índice de Difusão do IPCA
Em % do total de itens

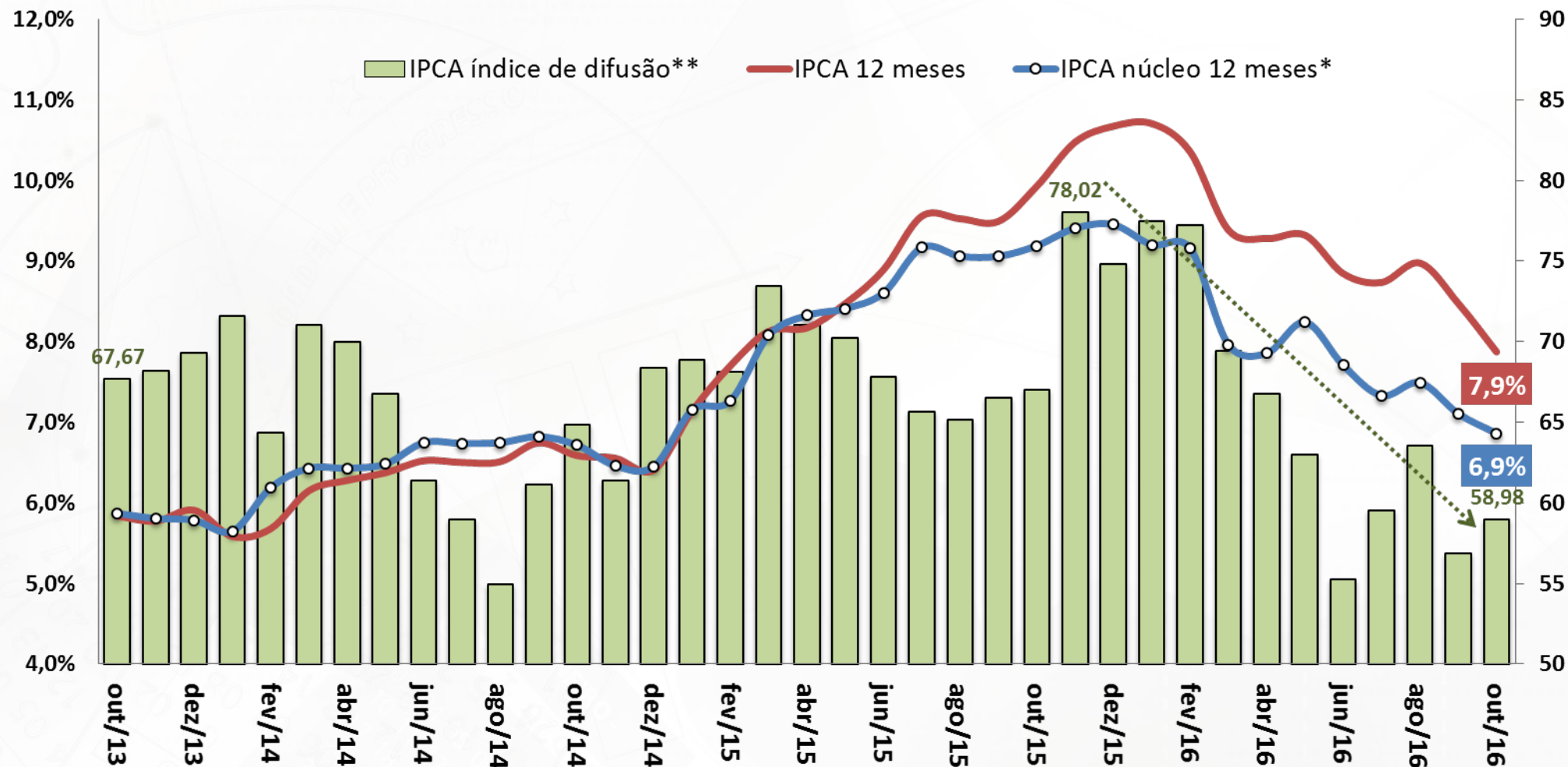

Fonte: IBGE. *Conceito Ex2 = Exclusão mais refinada, de apenas doze itens, sendo dez pertencem ao grupo Alimentação no Domicílio e dois ao dos Preços Administrados por Contrato e Monitorados. Os itens excluídos corresponderam, em média, a 16% da cesta do IPCA na amostra utilizada. ** Índice de Difusão = Percentual de itens do IPCA com aumento de preços.

MERCADO DE CRÉDITO

Mercado de Crédito

Mercado de Crédito (BCB)	outubro-16											
	dez/14	dez/15	out/16	dez/14 % do total	dez/15 % do total	out/16 % do total	var.dez/15 - dez/14	var.out/16 - dez/15	dez/14 % do PIB	dez/15 % do PIB	out/16 % do PIB	
Saldos em final de período (em R\$ bilhões)												
Total do Crédito no SFN	3.017,5	3.219,5	3.109,9	100,0%	100,0%	100,0%	6,7%	-3,4%	53,1%	54,5%	50,3%	
<i>por setor de atividades do tomador</i>												
Setor Público (inclusive estatais)	206,8	261,1	253,0	6,9%	8,1%	8,1%	26,3%	-3,1%	3,6%	4,4%	4,1%	
Setor Privado	2.810,7	2.958,4	2.856,9	93,1%	91,9%	91,9%	5,3%	-3,4%	49,4%	50,1%	46,2%	
Pessoas Jurídicas	1.605,4	1.707,2	1.568,1	53,2%	53,0%	50,3%	6,3%	-8,1%	28,2%	28,9%	25,3%	
Pessoas Físicas	1.412,1	1.512,2	1.541,8	46,8%	47,0%	49,7%	7,1%	2,0%	24,8%	25,6%	25,0%	
<i>por natureza da instituição concedente</i>												
Instituição Pública	1.623,1	1.796,7	1.757,5	53,8%	55,8%	56,2%	10,7%	-2,2%	28,5%	30,4%	28,3%	
Instituição Privada Nacional	953,2	948,0	963,7	31,6%	29,4%	31,2%	-0,5%	1,7%	16,8%	16,1%	15,7%	
Instituição Privada Estrangeira	441,2	474,7	388,7	14,6%	14,7%	12,5%	7,6%	-18,1%	7,8%	8,0%	6,3%	
<i>por tipo do crédito</i>												
Crédito Direcionado	1.441,2	1.582,2	1.563,0	47,8%	49,1%	50,1%	9,8%	-1,2%	25,3%	26,8%	25,2%	
Imobiliário	497,8	572,3	600,7	16,5%	17,8%	19,3%	15,0%	5,0%	8,8%	9,7%	9,7%	
Rural	220,4	231,1	236,1	7,3%	7,2%	7,6%	4,9%	2,1%	3,9%	3,9%	3,8%	
BNDES	638,4	679,4	625,2	21,2%	21,1%	19,9%	6,4%	-8,0%	11,2%	11,5%	10,0%	
Outros	84,6	99,3	101,0	2,8%	3,1%	3,3%	17,3%	1,7%	1,5%	1,7%	1,6%	
Pessoas Jurídicas	812,0	875,3	822,2	26,9%	27,2%	26,3%	7,8%	-6,1%	14,3%	14,8%	13,2%	
Pessoas Físicas	629,3	706,9	740,8	20,9%	22,0%	23,8%	12,3%	4,8%	11,1%	12,0%	12,0%	
Crédito Livre	1.576,2	1.637,3	1.546,9	52,2%	50,9%	49,9%	3,9%	-5,5%	27,7%	27,7%	25,1%	
Pessoas Jurídicas	793,4	832,0	746,0	26,3%	25,8%	23,9%	4,9%	-10,3%	14,0%	14,1%	12,0%	
Pessoas Físicas	782,8	805,3	800,9	25,9%	25,0%	25,9%	2,9%	-0,5%	13,8%	13,6%	13,0%	
Crédito Livre (BCB)	outubro-16											
<i>Novas Concessões, Spread e Inadimplência</i>	dez/14	dez/15	out/16	dez/14 % do total	dez/15 % do total	out/16 % do total	var.dez/15 - dez/14	var.out/16 - dez/15	dez/14 % do PIB	dez/15 % do PIB	out/16 % do PIB	
Novas Concessões (acumulado em 12 meses em R\$ bilhões)	3.242,3	3.218,7	3.055,4	100,0%	100,0%	100,0%	-0,7%	-5,1%	57,0%	54,5%	53,6%	
Pessoas Jurídicas	1.507,0	1.475,1	1.337,8	46,5%	45,8%	43,6%	-2,1%	-9,3%	26,5%	25,0%	23,4%	
Pessoas Físicas	1.735,3	1.743,6	1.717,6	53,5%	54,2%	56,4%	0,5%	-1,5%	30,5%	29,5%	30,3%	
Spread (em pp ao ano)	25,3	32,1	42,2				6,8 pp	10,1 pp				
Pessoas Jurídicas	12,6	15,0	18,9				2,5 pp	3,8 pp				
Pessoas Físicas	37,3	48,0	61,6				10,7 pp	13,6 pp				
Inadimplência (% de créditos em atraso de + de 90 dias)	4,3	5,3	5,9				1,0 pp	0,6 pp				
Pessoas Jurídicas	3,4	4,5	5,6				1,1 pp	1,2 pp				
Pessoas Físicas	5,3	6,2	6,2				0,9 pp	0,0 pp				

Evolução do Crédito Livre e Direcionado

Saldo Total do Crédito
Em % PIB

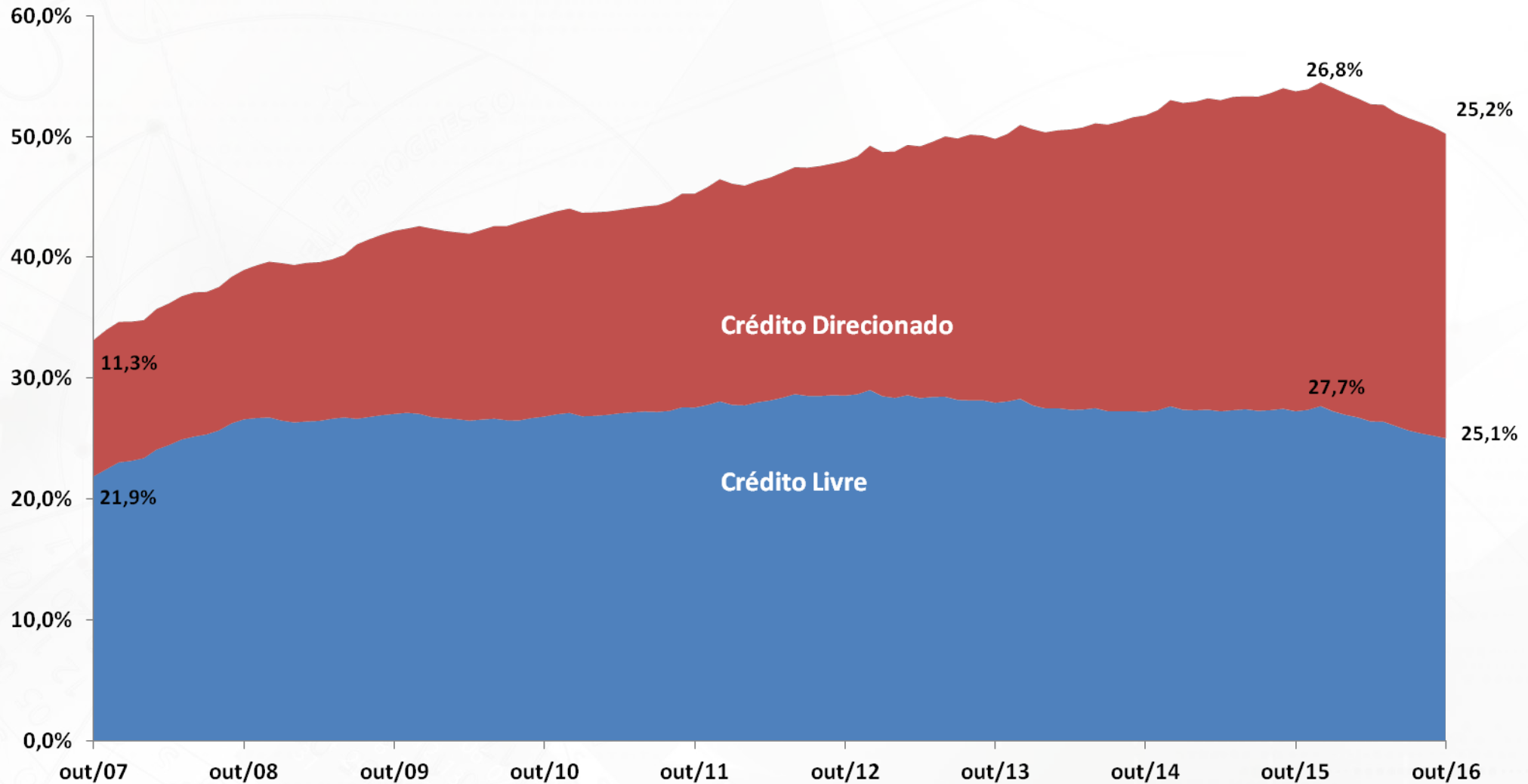

Fonte: BCB.

Evolução do Crédito por Grandes Modalidades

Saldo Total do Crédito em % PIB

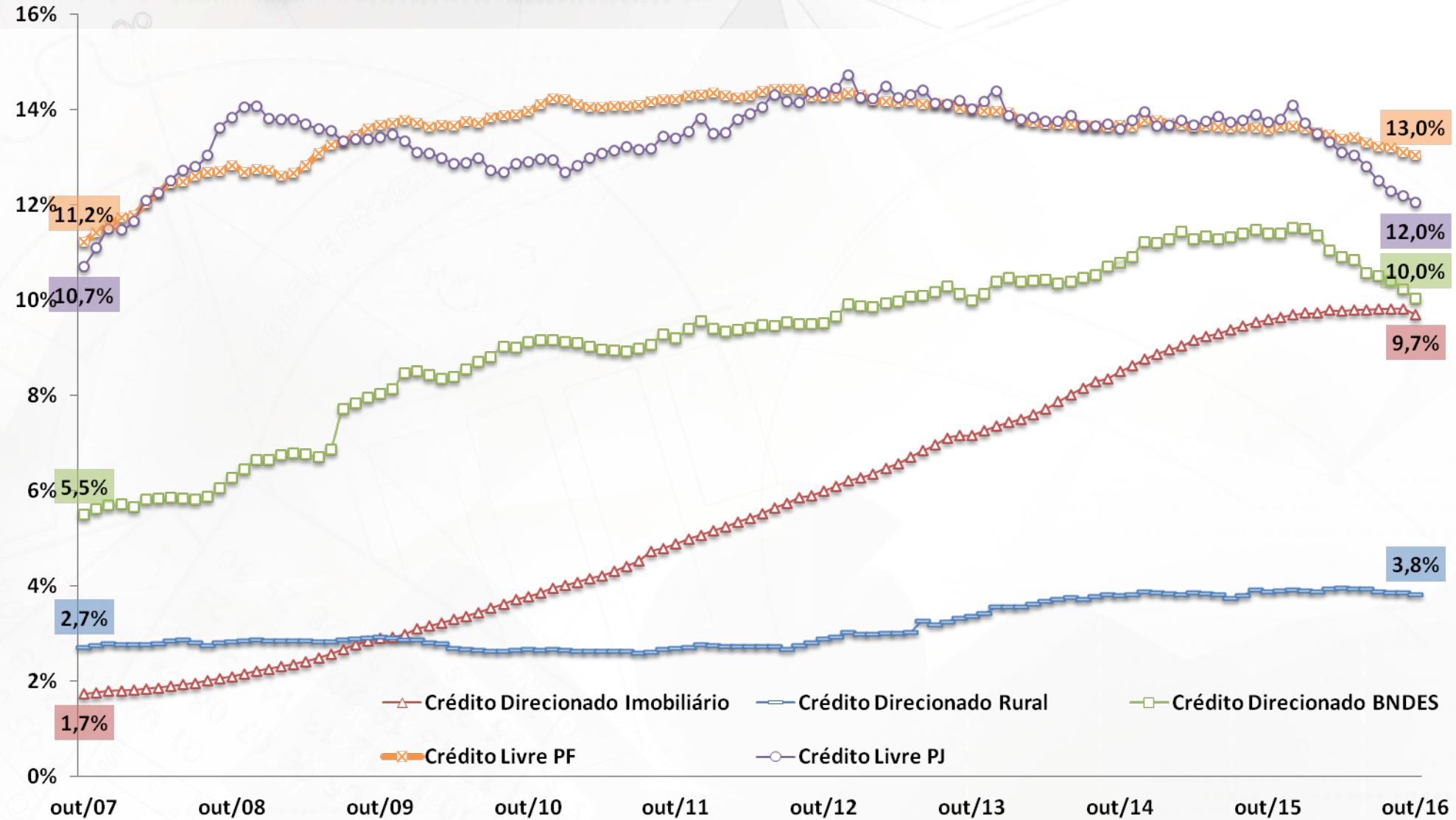

Fonte: BCB.

Evolução do Crédito por Natureza da IF

Participação na Carteira
Total de Crédito

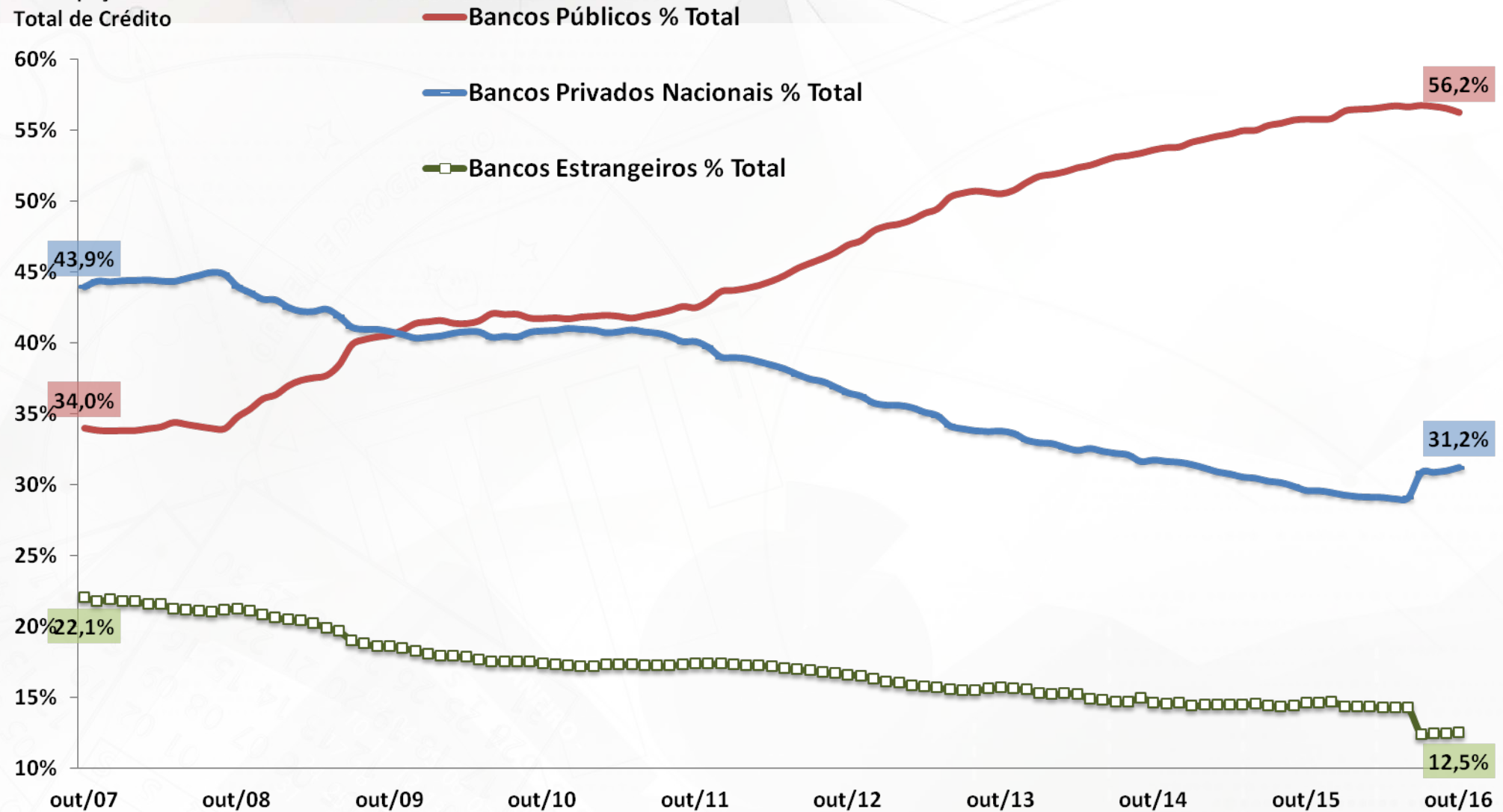

Fonte: BCB.

Novas Concessões de Crédito PJ e PF

Crédito às Empresas - Média Diária de Novas Concessões Reais (IPCA)
MM3 - Com Ajuste Sazonal - R\$ milhões do último mês

Crédito às Famílias - Média Diária de Novas Concessões Reais (IPCA)
MM3 - Com Ajuste Sazonal - R\$ milhões do último mês

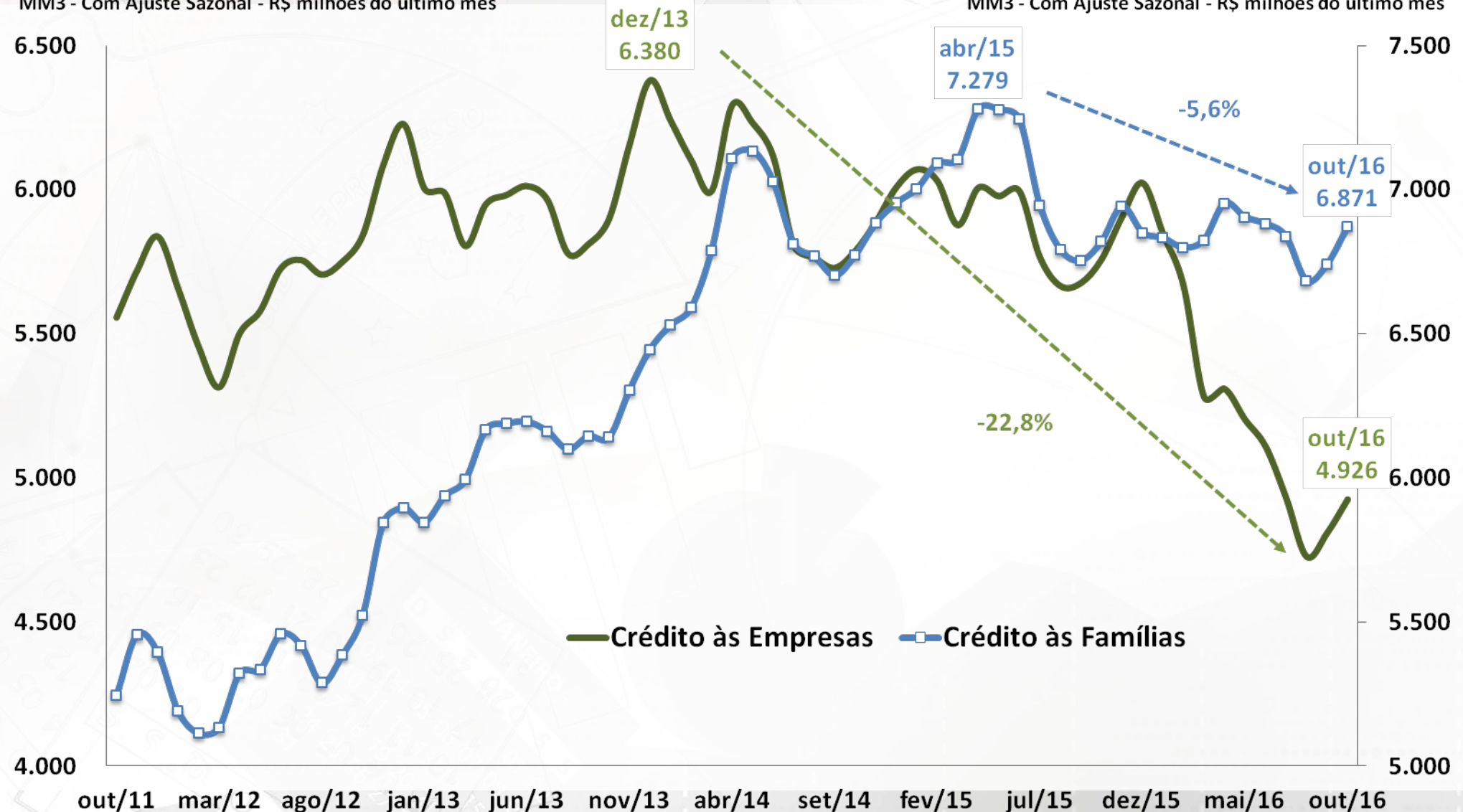

Fonte: BCB. Ajuste Sazonal: SEPLAN-MP.

Novas Concessões de Crédito Livre à Pessoa Física

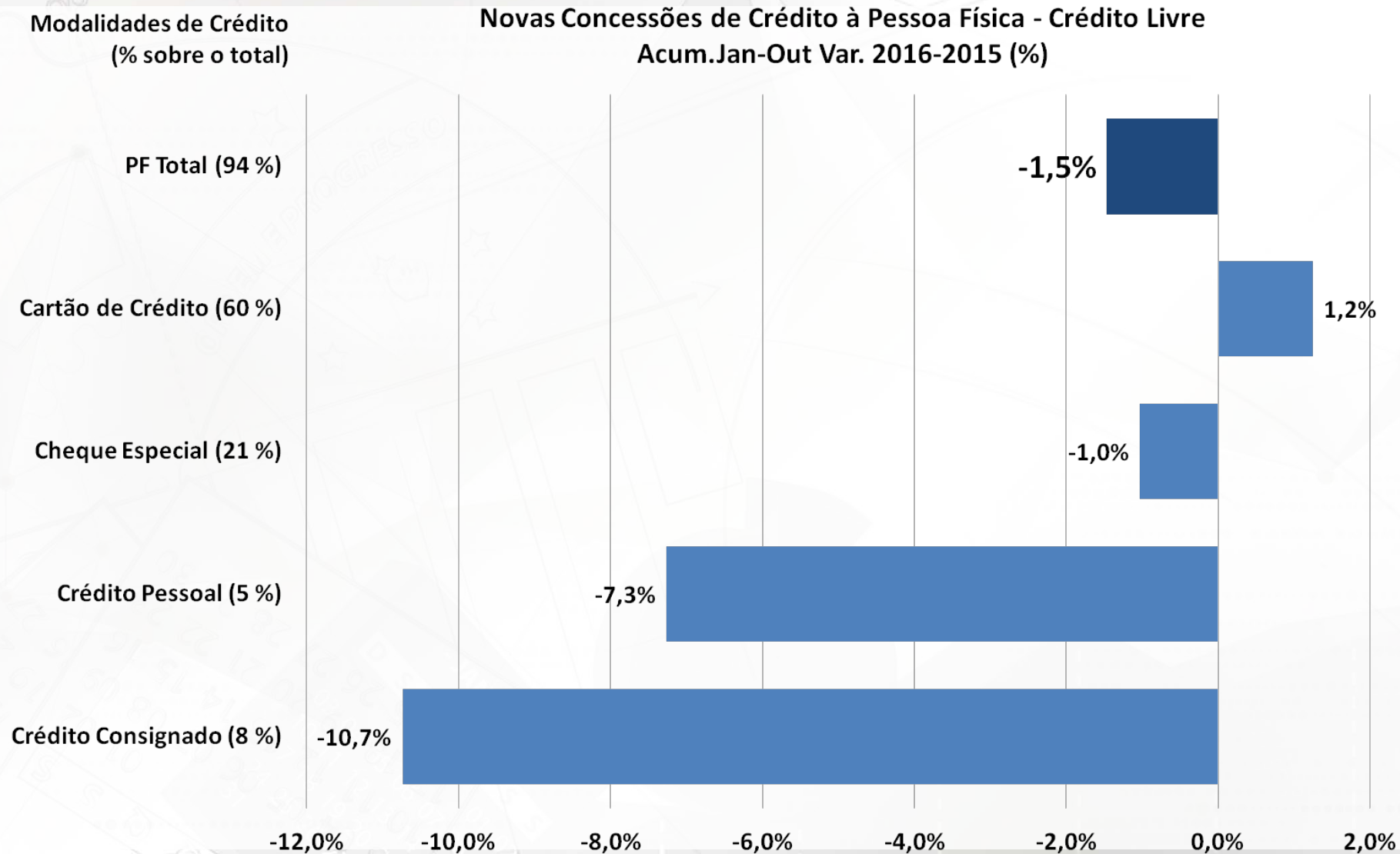

Fonte: BCB.

Novas Concessões de Crédito Livre à Pessoa Jurídica

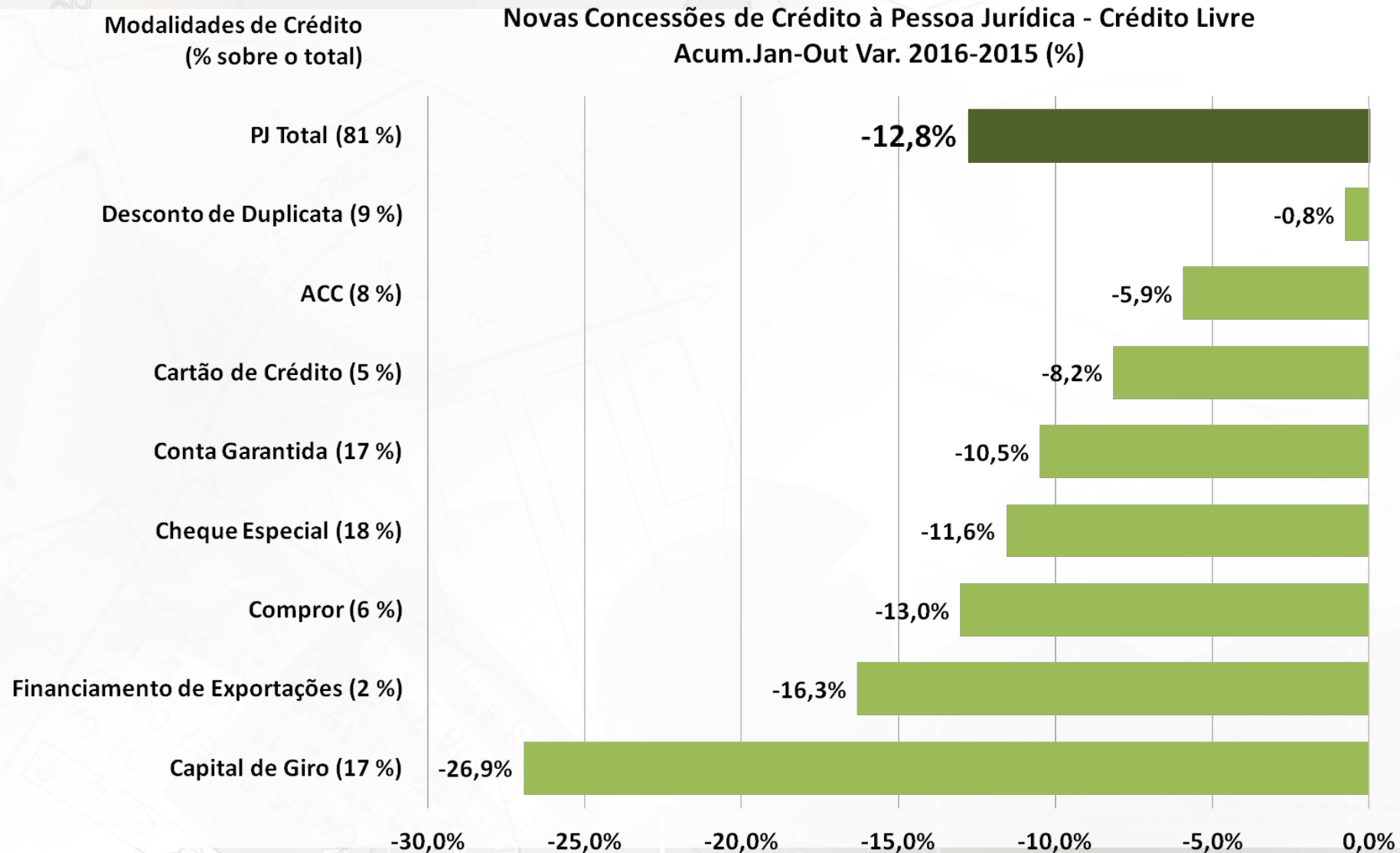

Fonte: BCB.

Crédito Livre Total: Spread e Inadimplência

Spread Médio (em pp)
Crédito Livre Total

— Spread Médio Total

— Inadimplência Média Total

Inadimplência (% do total)
Crédito Livre Total

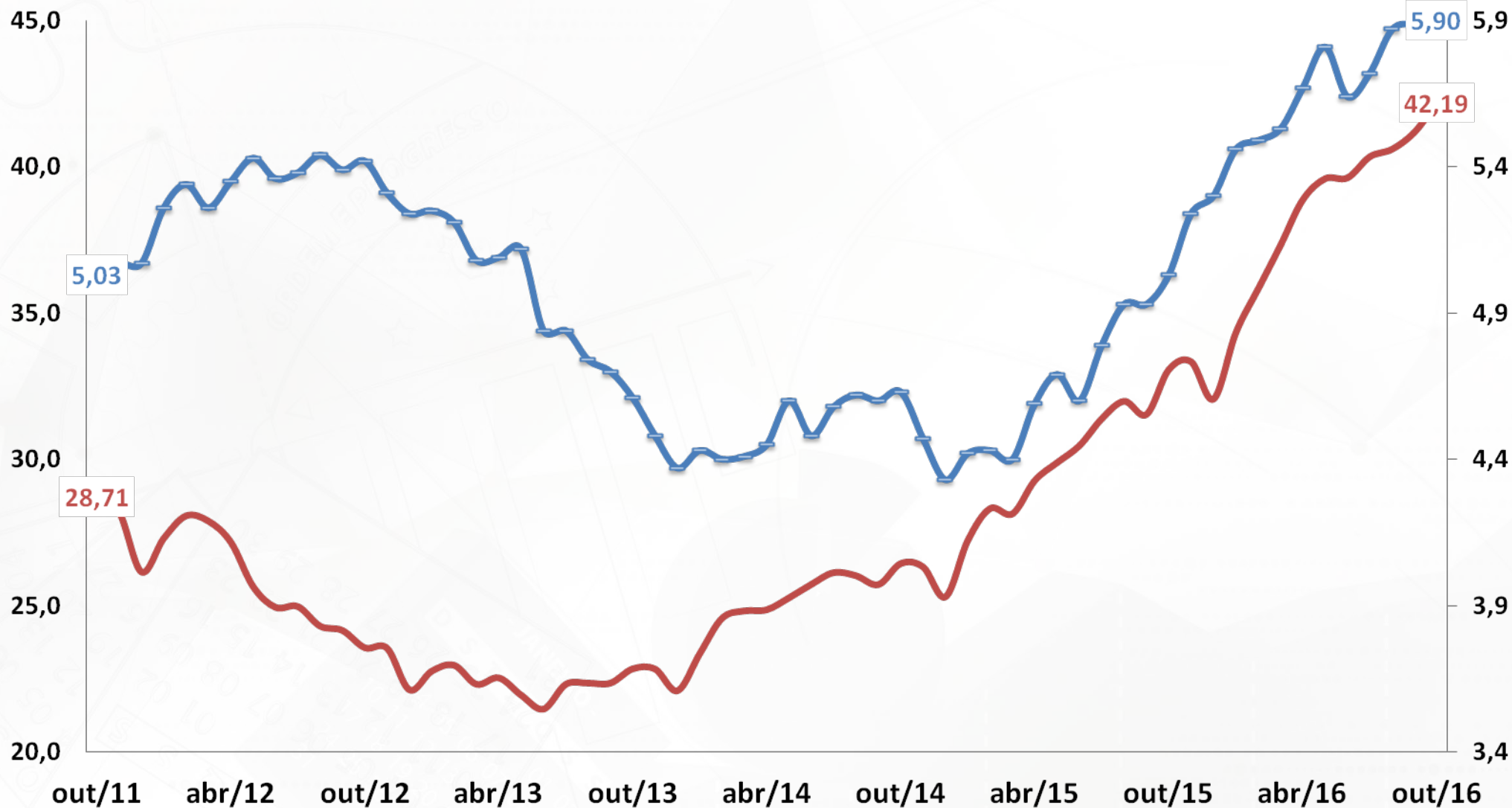

Fonte: BCB.

Crédito Livre PF: Spread e Inadimplência

Spread Médio (em pp)
Crédito Livre PF

Inadimplência (% do total)
Crédito Livre PF

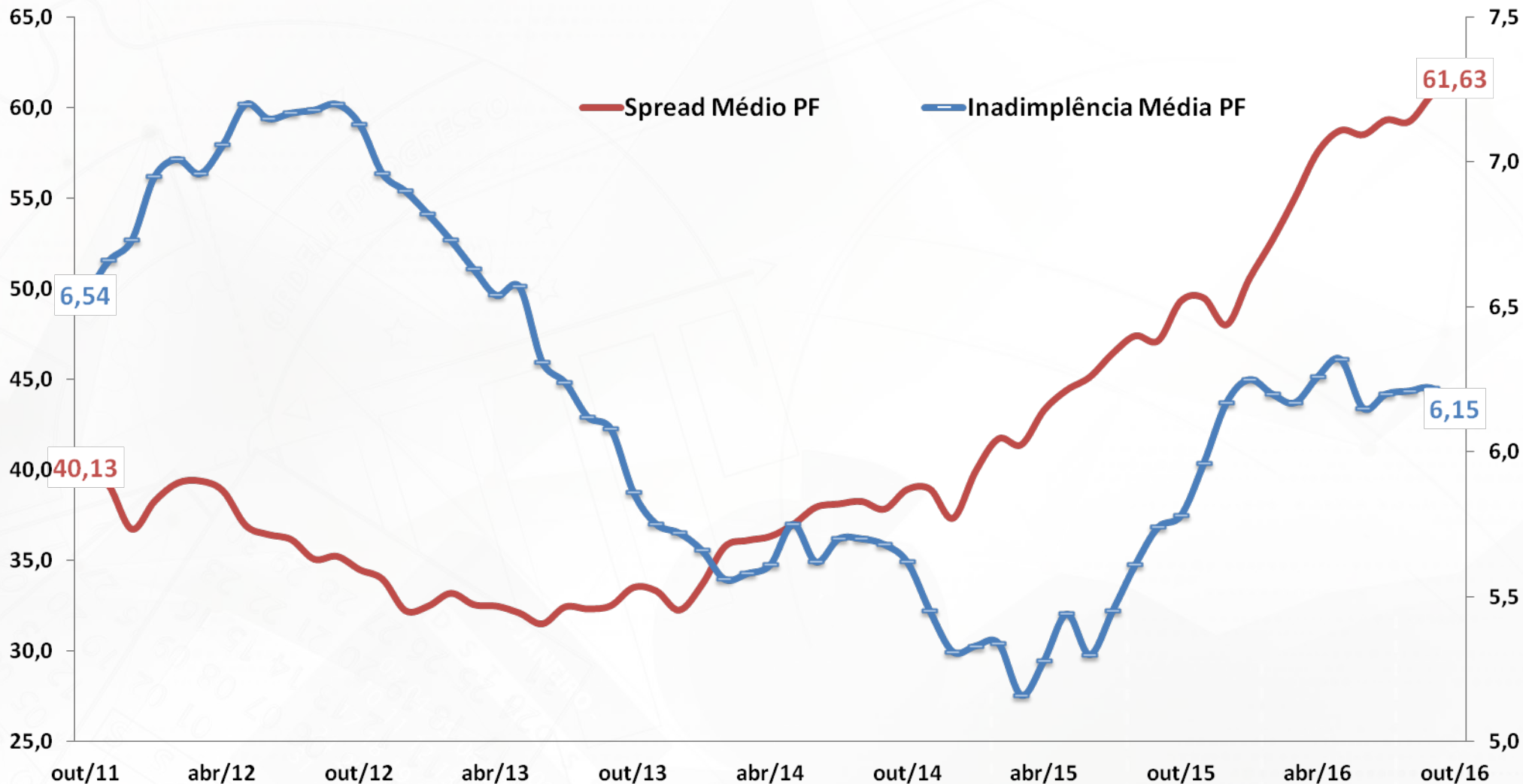

Fonte: BCB.

Crédito Livre PJ: Spread e Inadimplência

Spread Médio (em pp)
Crédito Livre PJ

Inadimplência (% do total)
Crédito Livre PJ

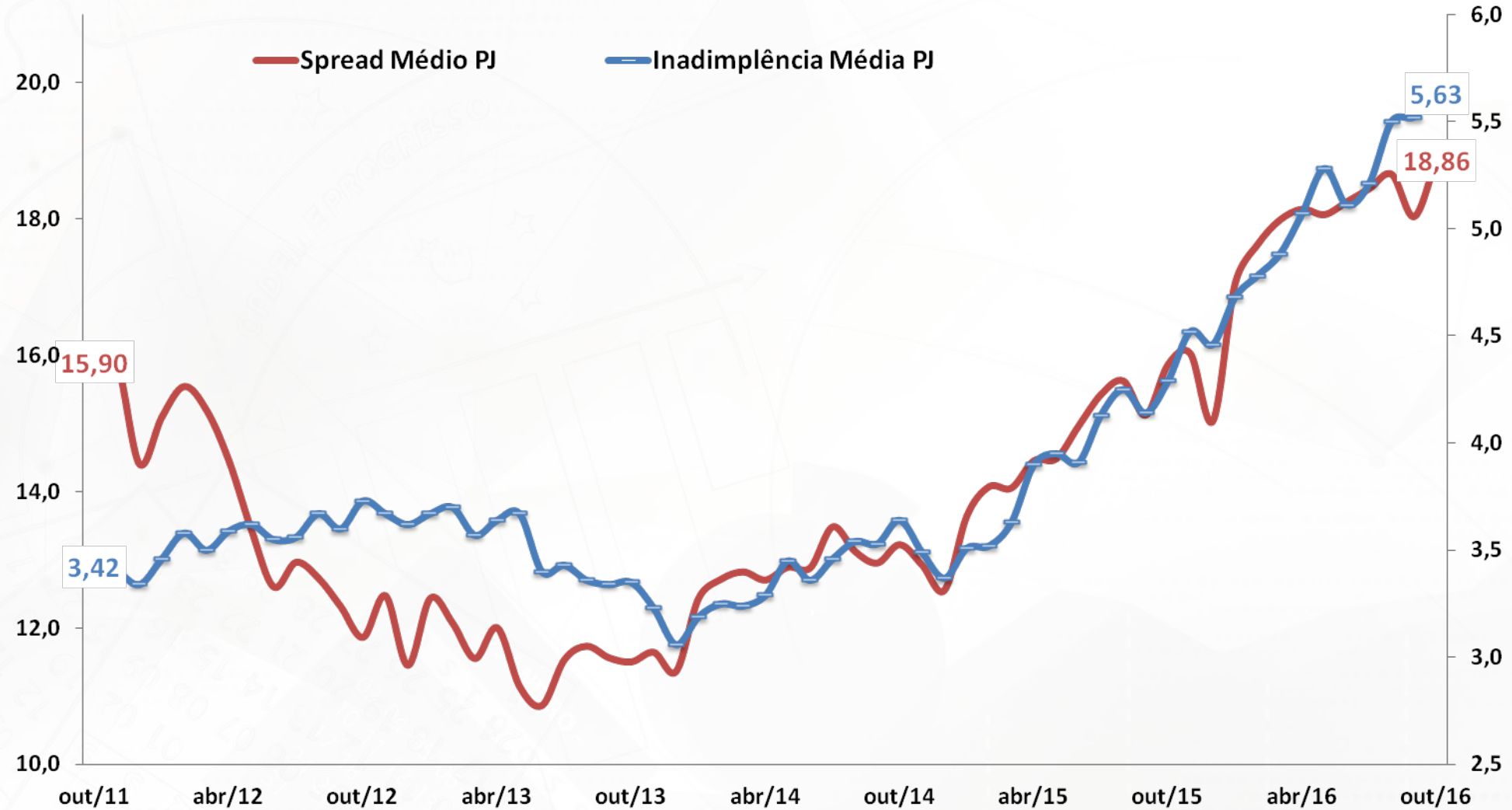

Fonte: BCB.

MERCADOS FINANCEIROS

Mercados Financeiros

BCB/Focus: 02/12/2016

Aplicações Financeiras (BCB) outubro-16		dez/14	dez/15	out/15	out/16	var.dez/14 - dez/13	var.dez/15 - dez/14	var.out/16 - dez/15	var.out/16 - out/15			
em R\$ bilhões												
Títulos Bancários à Prazo (CDB/RDB) - saldo		546,3	552,1	533,6	600,1	-7,0%	1,1%	8,7%	12,5%			
Caderneta de Poupança - saldo		662,7	656,6	644,8	644,3	10,8%	-0,9%	-1,9%	-0,1%			
Fundos de Investimento Financeiro - saldo		2.156,9	2.473,0	2.448,6	2.860,3	11,2%	14,7%	15,7%	16,8%			
Fundos Extramercado - saldo		10,0	11,9	12,7	14,6	-35,1%	19,7%	22,9%	15,6%			
Fundos de Ações - saldo		182,5	144,1	161,4	173,6	-14,5%	-21,0%	20,4%	7,5%			
Tesouro Direto - saldo		15,3	25,6	22,9	38,1	34,2%	67,3%	49,1%	66,2%			
Bovespa - valor das empresas listadas % PIB		39,4%	32,4%	35,1%	42,2%	-5,97 pp	-7,06 pp	9,79 pp	7,11 pp			
Mercado de Capitais (CVM) outubro-16		2014	2015	Acum.jan-out/15	Acum.jan-out/16	var.2014 - 2013	var.2015 - 2014	var.Acum/16 - 2015	var.Acum/16 - Acum/15			
em R\$ bilhões												
Ações (incl.Certif.Depósito) - emissão primária		15,1	16,1	16,1	0,3	142,6%	6,7%	-	-			
Debêntures - emissão primária		3,7	20,6	19,5	20,9	-66,4%	461,8%	1,2%	7,3%			
Notas Promissórias - emissão primária		0,0	0,0	0,0	0,0	-	-	-	-			
Certificados de Recebíveis Imobiliários - emissão primária		2,3	3,9	3,8	6,4	-7,5%	70,0%	66,3%	69,3%			
Quotas de Fundos - emissão primária		4,7	5,8	5,8	1,8	-55,2%	21,8%	-67,9%	-67,9%			
Mercado Monetário (BCB) outubro-16		dez/14	dez/15	out/15	out/16	var.dez/14 - dez/13	var.dez/15 - dez/14	var.out/16 - dez/15	var.out/16 - out/15	2016	2017	2018
Taxas de juros												
Taxa Selic Meta (% aa)		11,75	14,25	14,25	14,00	1,8 pp	2,5 pp	-0,3 pp	-0,3 pp	#N/D	10,50%	10,00%
Taxa Selic Efetiva (% aa)		11,58	14,15	14,15	14,05	1,7 pp	2,6 pp	-0,1 pp	-0,1 pp			
TJLP (% aa)		5,00	7,00	7,00	7,50	0,0 pp	2,0 pp	0,5 pp	0,5 pp			
CDI (% aa)		11,51	14,14	14,13	14,03	1,7 pp	2,6 pp	-0,1 pp	-0,1 pp			
Swap DI-Pré 180 dias (% aa)		12,60	15,18	14,80	13,20	2,3 pp	2,6 pp	-2,0 pp	-1,6 pp			
Swap DI-Pré 360 dias (% aa)		12,96	15,86	15,39	12,43	2,4 pp	2,9 pp	-3,4 pp	-3,0 pp			
Risco País (BCB) novembro-16		dez/14	dez/15	nov/15	nov/16	var. pb dez/14 - dez/13	var. pb dez/15 - dez/14	var. pb nov/16 - dez/15	var. pb nov/16 - nov/15			
Média mensal (em pontos-base)												
CDS 5 anos		189	475	415	297	-1,6 pp	286,0 pp	-177,7 pp	-117,6 pp			
CDS 10 anos		252	529	460	373	13,4 pp	276,7 pp	-156,3 pp	-86,9 pp			
EMBI+ (JPMorgan)		265	484	398	330	27,3 pp	219,1 pp	-154,6 pp	-67,8 pp			

Evolução dos Instrumentos Financeiros de Poupança

Saldo Total em % PIB

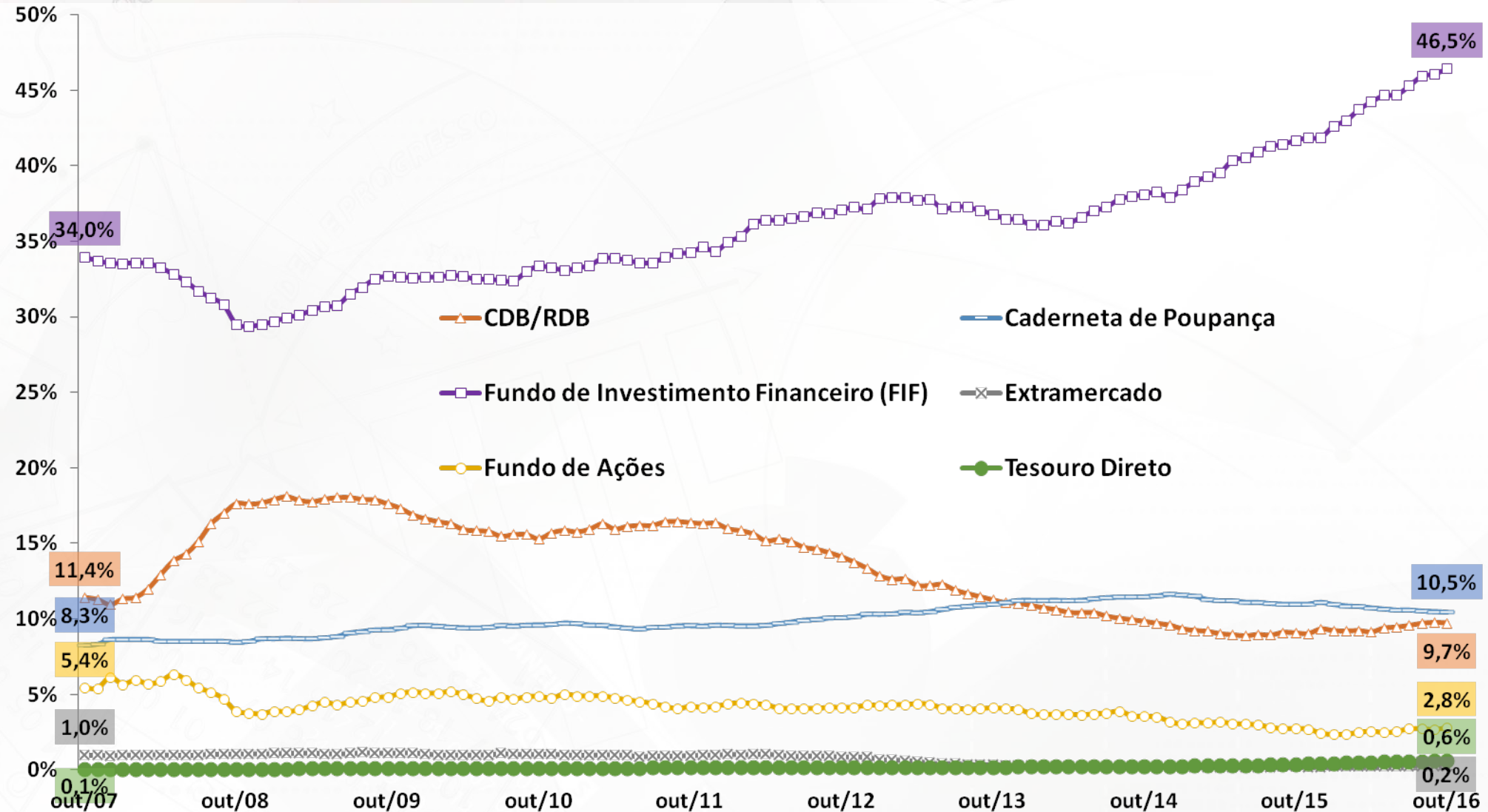

Fonte: BCB.

Evolução das Taxas de Juros (Meta Selic e TJLP)

Juros - Selic e TJLP
Taxas Efetivas Anualizadas (% aa)

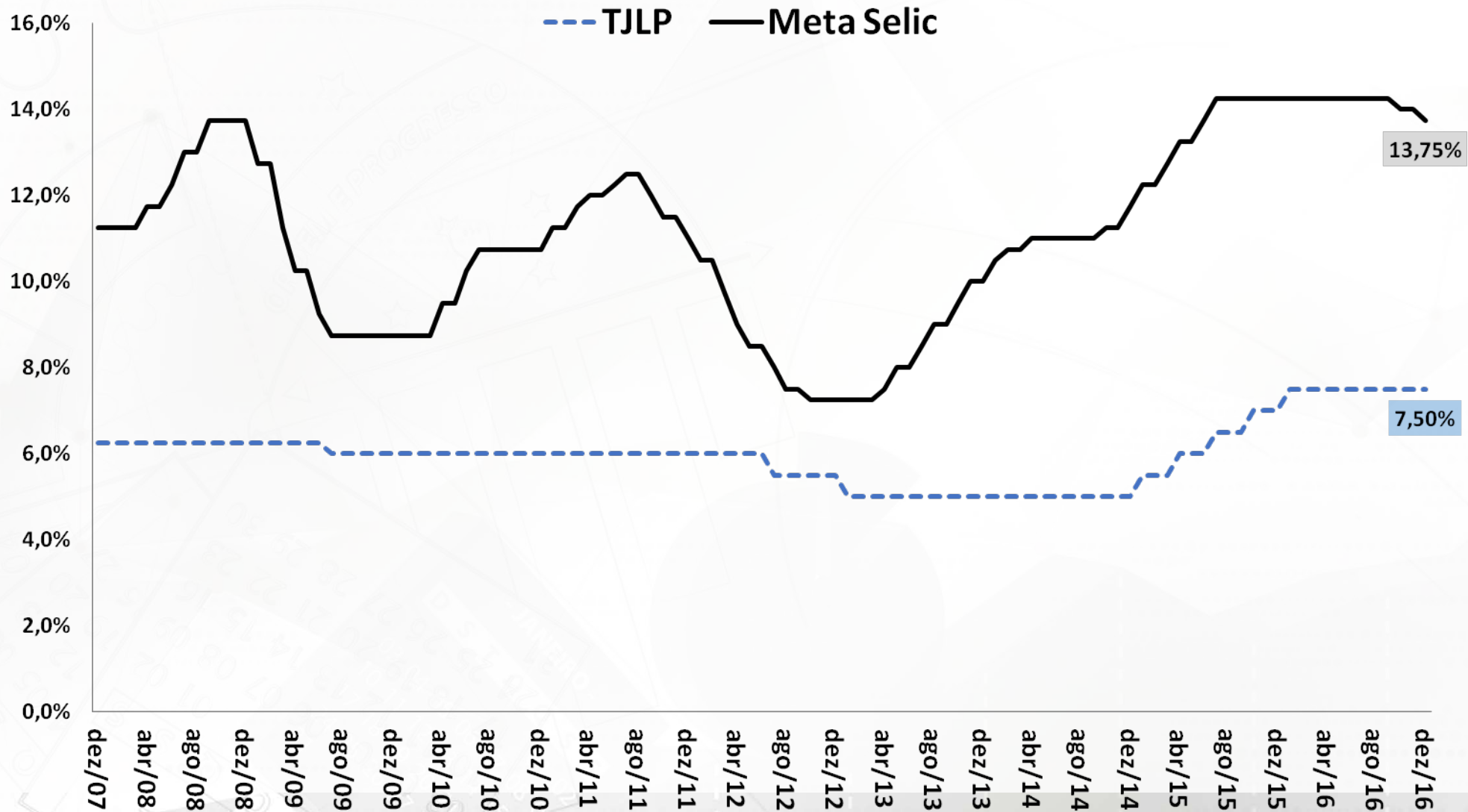

Fonte: BCB.

Evolução da Curva de Juros

Juros Spot, 180 e 360 dias
Taxas Efetivas Anualizadas (% aa)

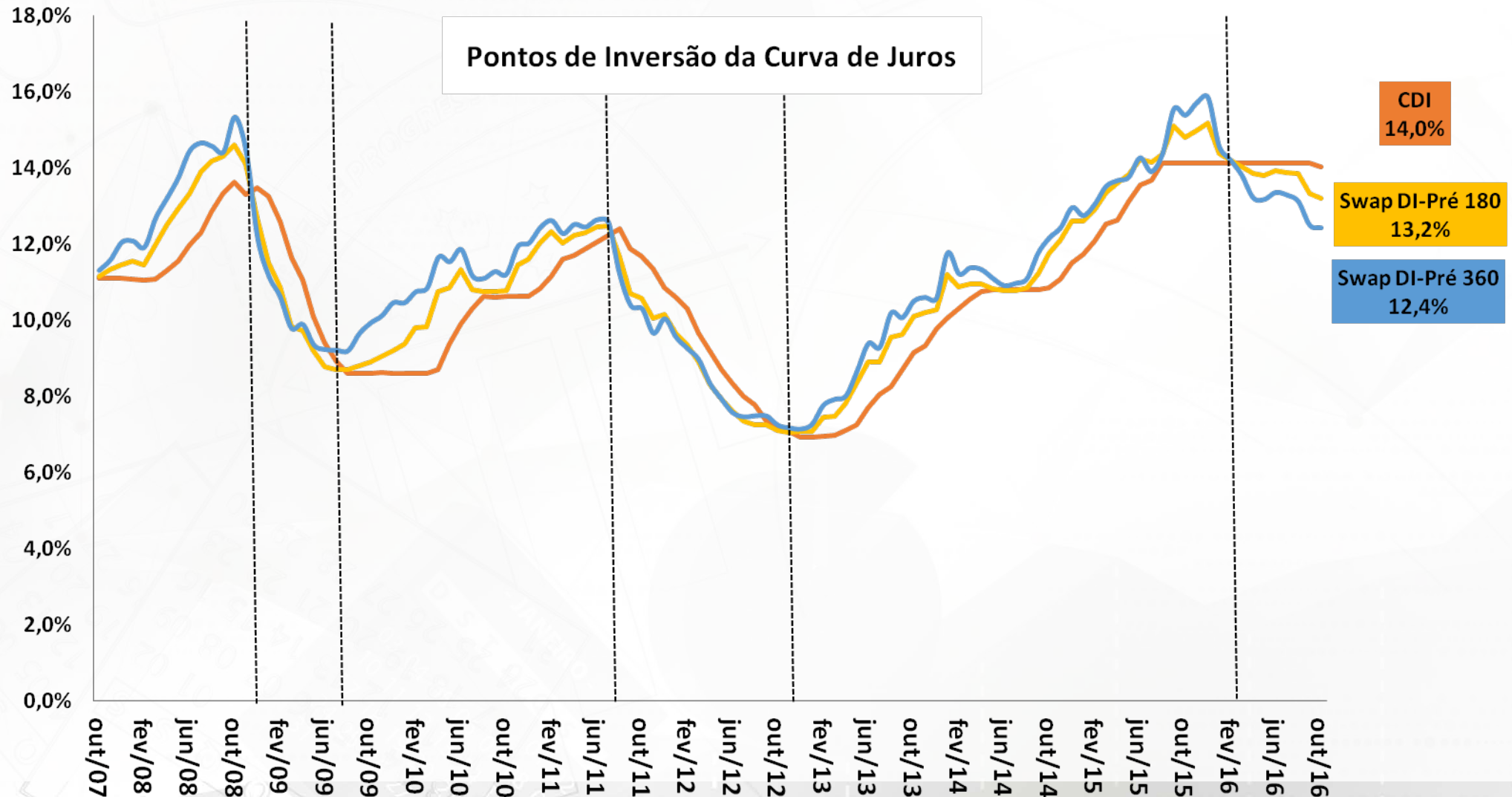

Fonte: BCB.

Evolução das Taxas Reais de Juros Ex-ante e Ex-post

Taxas de Juros Reais (CDI/IPCA) ex-ante e ex-post
Taxas Anualizadas (% aa)

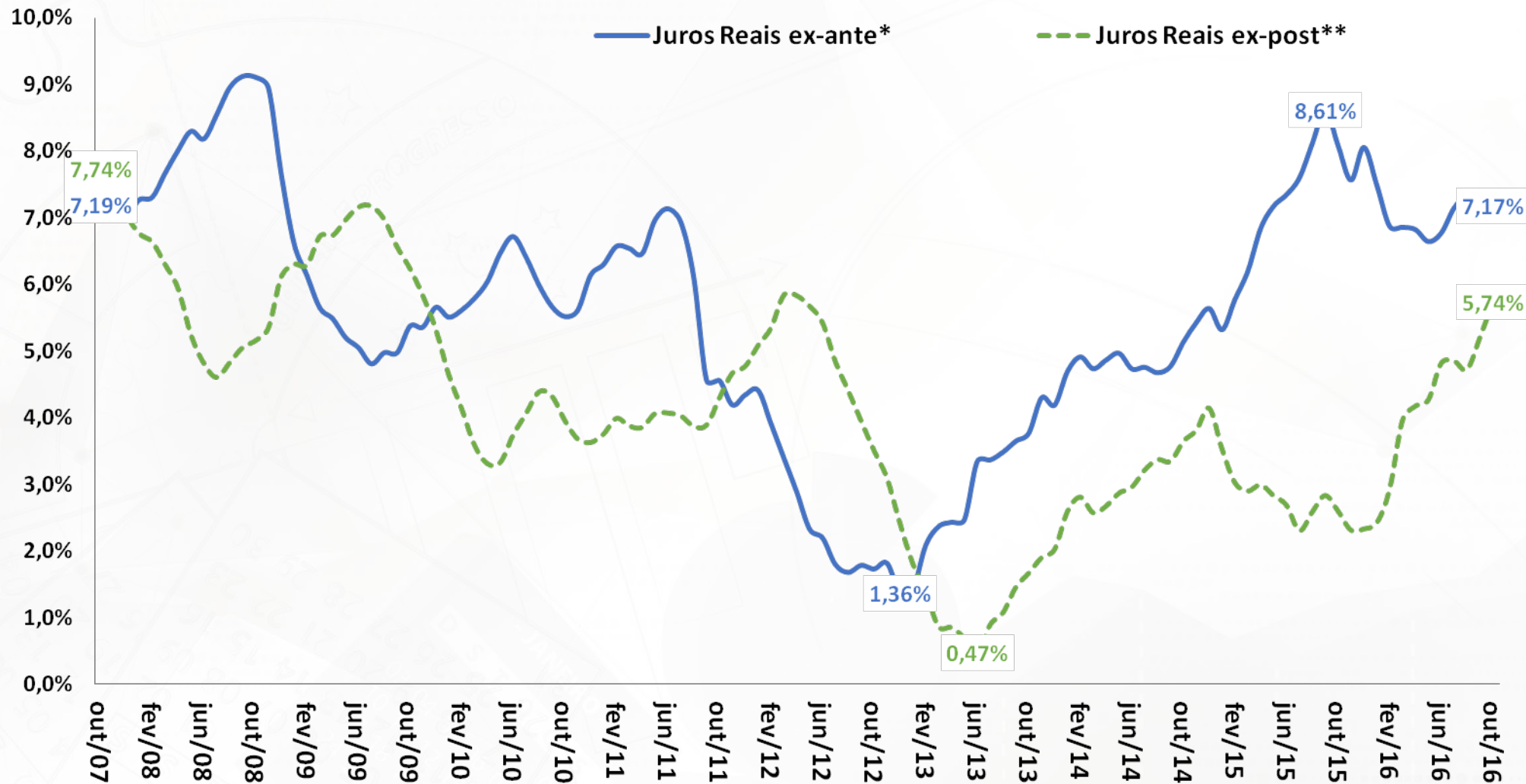

Fonte: BCB e IBGE. Elaboração: SEPLAN/MF.

* Juros Reais ex-ante: razão CDI/IPCA esperada 12 meses à frente com base nos contratos de swap DI-Pré e na mediana Focus para o IPCA.

** Juros Reais ex-post: razão CDI/IPCA efetivamente observada acumulada 12 meses para trás.

Evolução das Taxas Reais de Juros Implícita na NTN-B

Taxas de Juros Reais (NTN-B 2024*)
Taxas Anualizadas (% aa)



Fonte: STN/MF. Elaboração: SEPLAN/MF.

*Cupom semestral pago acima da inflação medida pelo IPCA, taxa anualizada.

Evolução do Mercado de Capitais

Valor Médio de Mercado da Empresa
Listada na BM&F-Bovespa
R\$ milhões

Índice Bovespa
Em Pontos

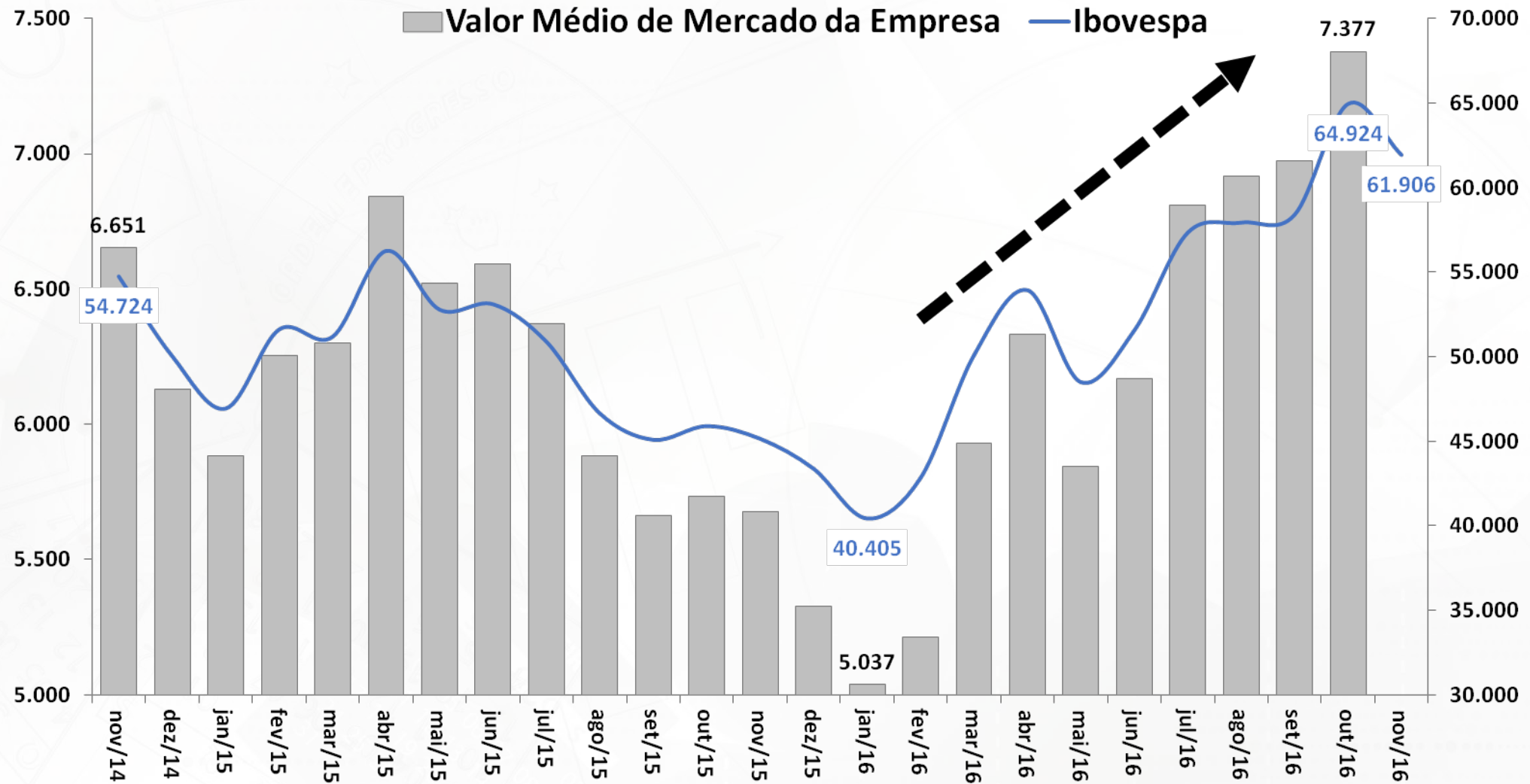

Fonte: BCB.

Evolução da Percepção de Risco-Brasil

EMBi+ Brasil (spread p.b.)

Período de Investment Grade S&P e Fitch

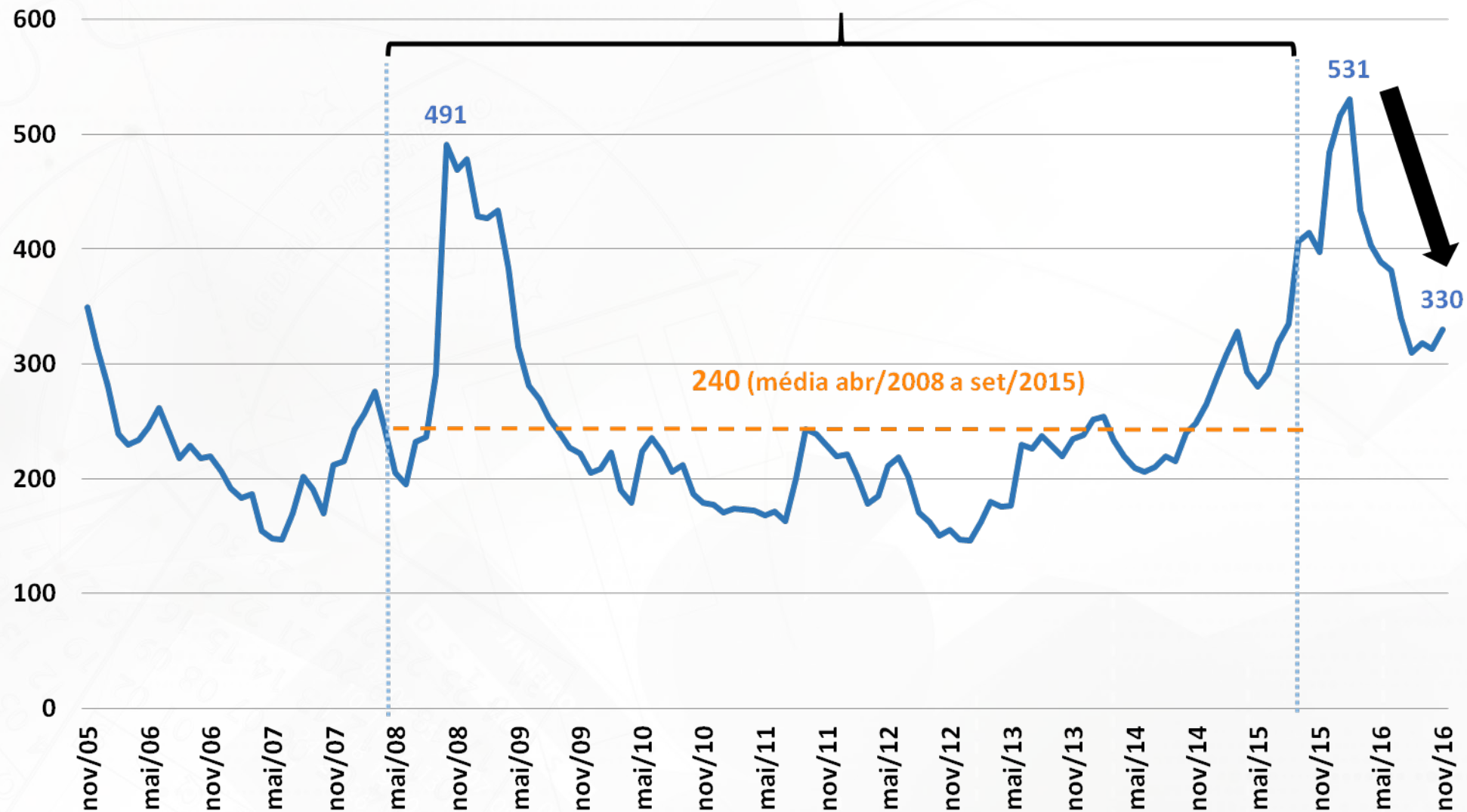

Fonte: JPMorgan. Elaboração: SEPLAN/MP.

COMÉRCIO EXTERIOR

Comércio Exterior

										BCB/Focus: 02/12/2016			
Indicadores Cambiais (BCB)	outubro-16									out/16	Câmbio	Câmbio	Câmbio
	2014	2015	var. ago/16 - ago/15	var. set/16 - set/15	var. out/16 - out/15	var. acumul. do ano	ago/16 var. acumul. 12 meses	set/16 var. acumul. 12 meses	var. acumul. 12 meses	Médio 2016	Médio 2017	Médio 2018	
taxa de variação cambial: valorização (-) ou desvalorização (+)													
Câmbio Nominal (R\$/US\$) - venda - fim de período valor do mês: 3,18	8,5%	43,5%	-11,1%	-18,3%	-17,6%	5,6%	24,8%	17,7%	11,5%	3,35	3,45	3,50	
Câmbio Real Efetivo (IPCA)	1,4%	22,1%	-18,9%	-25,6%	-27,0%	-4,4%	11,8%	5,6%	0,1%				
Razão Câmbio/Salário corrigido pela Produtividade	6,3%	26,8%	-30,3%	-32,1%	-31,2%	-15,1%	2,3%	-4,3%	-9,8%				
Custo unitário do trabalho em US\$ (Junho/1994=100)	-0,6%	-21,7%	17,9%	35,5%	37,4%	0,8%	-14,1%	-8,9%	-3,7%				
Comércio Exterior (FUNCEX)	setembro-16												
Quantidade e Preço Médio	2014	2015	var. jul/16 - jul/15	var. ago/16 - ago/15	var. set/16 - set/15	var. acumul. do ano	jul/16 var. acumul. 12 meses	ago/16 var. acumul. 12 meses	set/16 var. acumul. 12 meses				
QUANTUM													
Exportação	-1,8%	8,3%	-6,2%	10,7%	-3,5%	7,6%	9,7%	10,7%	9,6%				
Básicos	6,4%	13,2%	-18,5%	-1,8%	-12,2%	3,5%	9,7%	8,8%	6,9%				
Semimanufaturados	-0,6%	8,5%	1,9%	18,6%	11,8%	15,3%	13,0%	14,0%	14,6%				
Manufaturados	-12,9%	2,3%	8,0%	25,0%	0,5%	10,6%	8,6%	11,9%	11,4%				
Importação	-2,5%	-15,1%	-21,2%	8,4%	-4,0%	-15,2%	-21,1%	-18,8%	-16,9%				
Bens de Capital	-1,5%	-16,3%	-14,5%	17,8%	5,1%	-12,2%	-20,9%	-17,7%	-15,3%				
Intermediários	-10,2%	-16,6%	-31,5%	-25,2%	-28,4%	-18,9%	-20,0%	-21,0%	-20,9%				
Bens de Consumo Duráveis	-13,7%	-27,6%	-47,4%	-38,1%	-25,6%	-41,9%	-40,9%	-42,7%	-42,6%				
Bens de Consumo Não-Duráveis	1,1%	-6,5%	-28,2%	0,7%	-15,7%	-16,3%	-18,3%	-17,3%	-17,6%				
Combustíveis e Lubrificantes	2,1%	-11,4%	-27,8%	22,6%	-4,7%	-15,7%	-18,7%	-15,0%	-11,9%				
Índice de Rentabilidade das Exportações	-1,4%	2,0%	-10,7%	-14,8%	-20,1%	-7,6%	0,2%	-1,7%	-4,7%				
Razão de Quantum = quantum médio X / quantum médio M	0,6%	29,3%	19,1%	2,1%	0,5%	26,2%	39,0%	35,9%	31,6%				
PREÇO													
Exportação (X)	-5,3%	-21,6%	-5,8%	-0,7%	1,7%	-10,6%	-17,9%	-16,1%	-13,9%				
Básicos	-8,9%	-29,7%	-4,3%	0,7%	4,5%	-11,5%	-21,8%	-19,2%	-16,3%				
Semimanufaturados	-4,2%	-16,1%	-1,0%	5,2%	7,6%	-9,1%	-16,6%	-14,6%	-12,3%				
Manufaturados	-1,0%	-11,3%	-9,0%	-5,5%	-3,3%	-9,8%	-12,9%	-12,2%	-11,3%				
Importação (M)	-2,0%	-11,9%	-7,7%	-7,5%	-5,6%	-9,5%	-11,4%	-11,0%	-10,4%				
Bens de Capital	-2,2%	-6,4%	-7,4%	-7,3%	-6,8%	-7,8%	-7,8%	-7,8%	-7,9%				
Intermediários	0,4%	-5,3%	5,1%	1,1%	0,2%	-2,2%	-4,1%	-3,3%	-3,0%				
Bens de Consumo Duráveis	0,8%	-4,6%	-4,4%	1,8%	0,1%	-5,6%	-7,6%	-6,8%	-5,9%				
Bens de Consumo Não-Duráveis	-1,1%	-7,5%	-5,5%	3,9%	10,0%	-1,3%	-5,1%	-4,0%	-2,1%				
Combustíveis e Lubrificantes	-4,4%	-37,9%	-25,0%	-24,2%	-20,0%	-31,7%	-37,5%	-36,3%	-34,5%				
Termos de Troca = preço médio X / preço médio M	-3,4%	-11,0%	2,0%	7,4%	7,7%	-1,2%	-7,1%	-5,4%	-3,8%				

Taxa Nominal de Câmbio Diária R\$/US\$

Taxa de Câmbio Nominal R\$/US\$

Volatilidade do Câmbio Nominal*

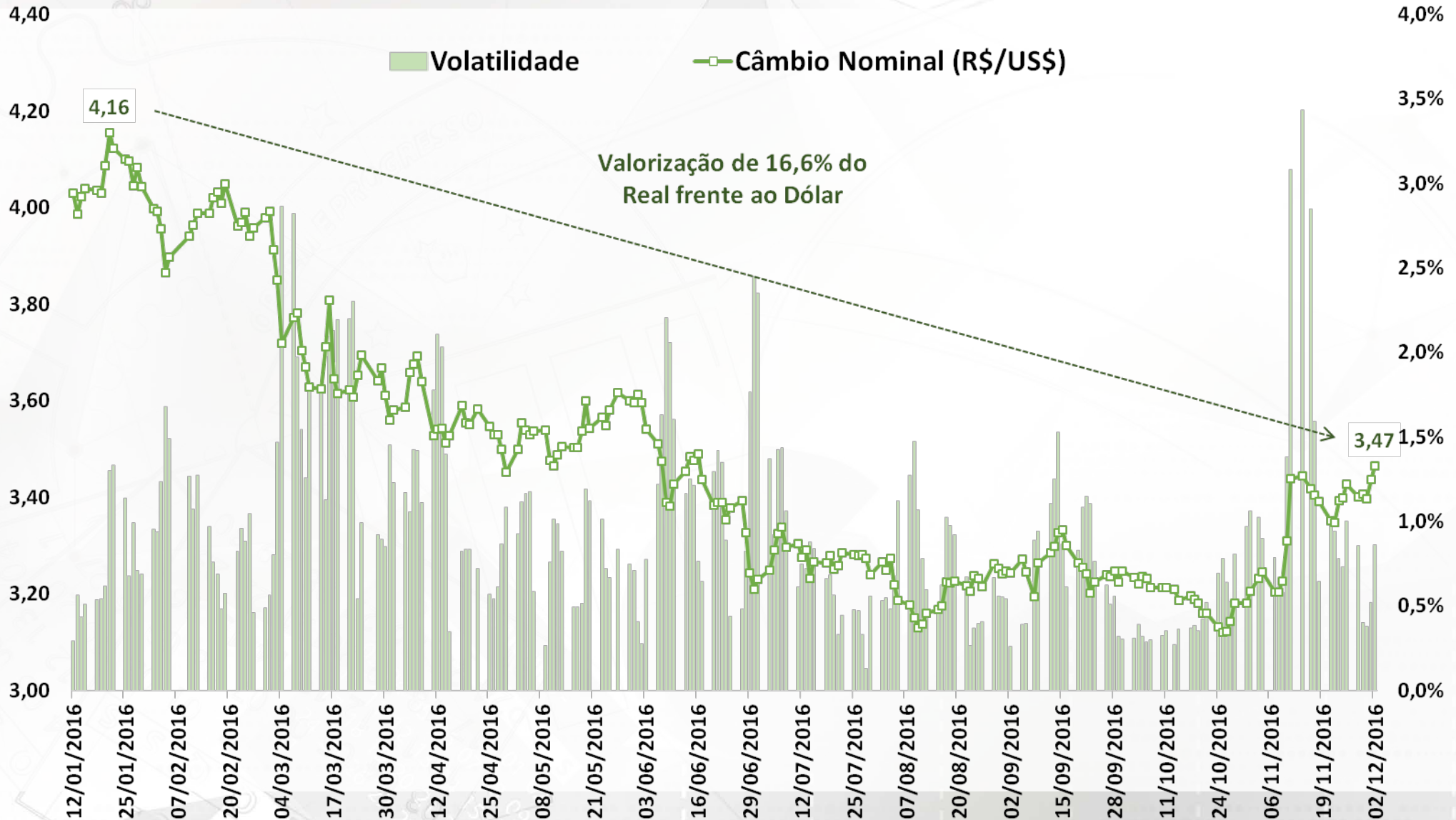

Fonte: BCB. *Volatilidade = Coeficiente de Variação Móvel de 5 dias.

Taxa Nominal de Câmbio Mensal R\$/US\$

Taxa Nominal de Câmbio R\$/US\$
Venda - Fim de Período

Volatilidade do Câmbio Nominal
cálculo em 12 meses móveis

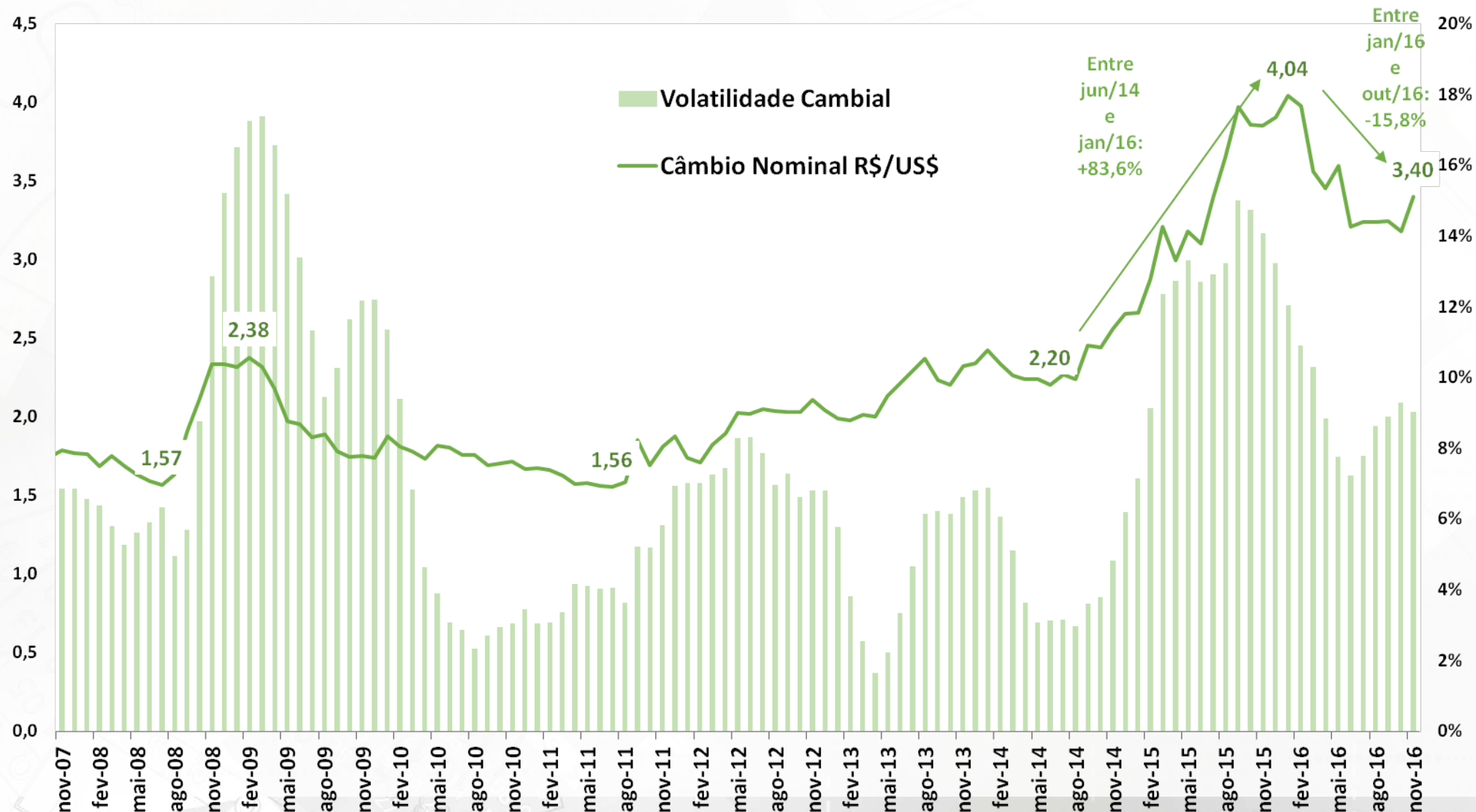

Fonte: BCB.

Evolução dos Índices de Câmbio

Índices de Câmbio (MM 12 meses)
2006 = 100

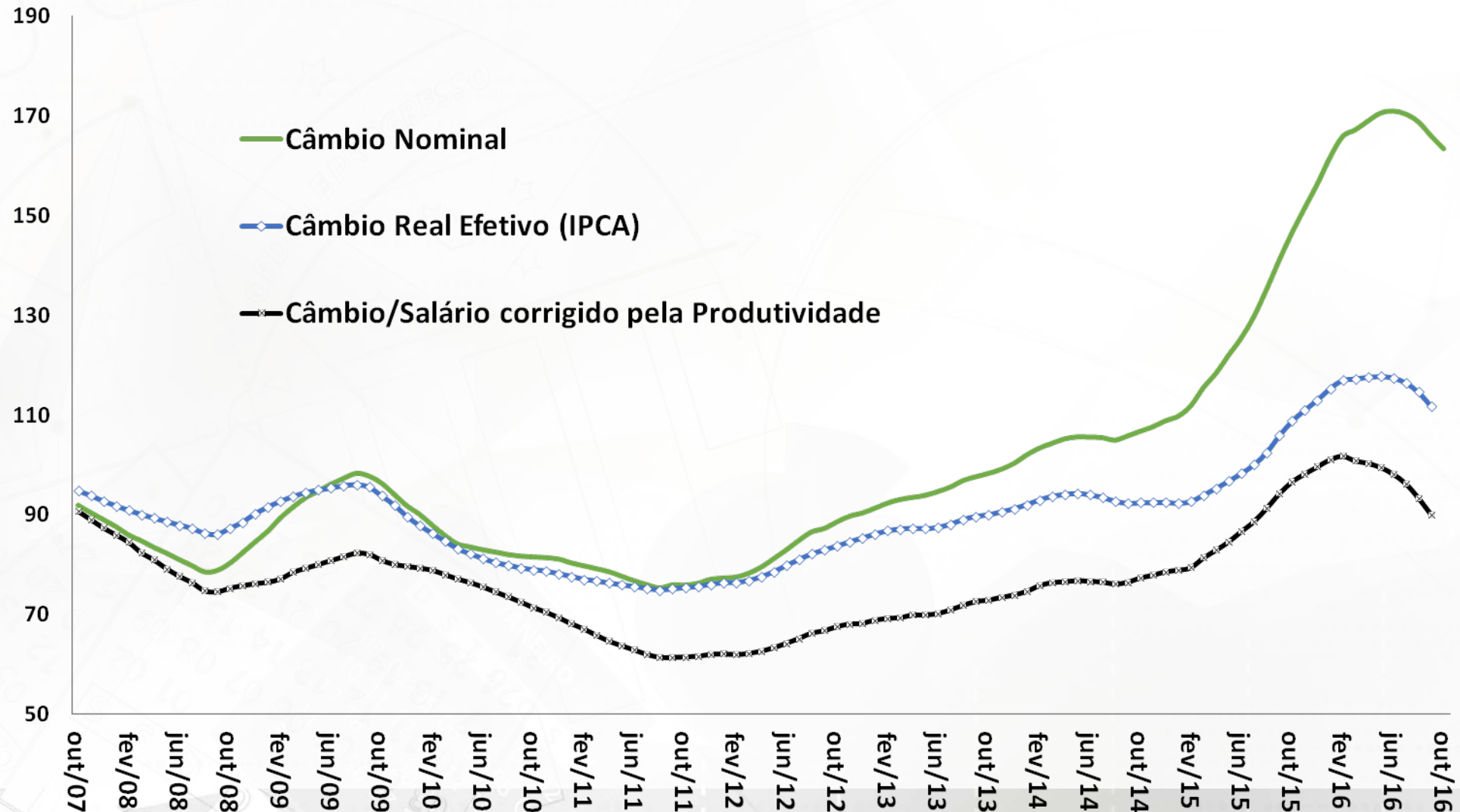

Fonte: BCB.

Saldo da Balança Comercial, Razão de Quantum e Termos de Troca

Saldo da Balança Comercial
Acumulado em 12 Meses
US\$ milhões FOB

Razão de Quantum e Termos de Troca*
MM12 meses
2006 = 100

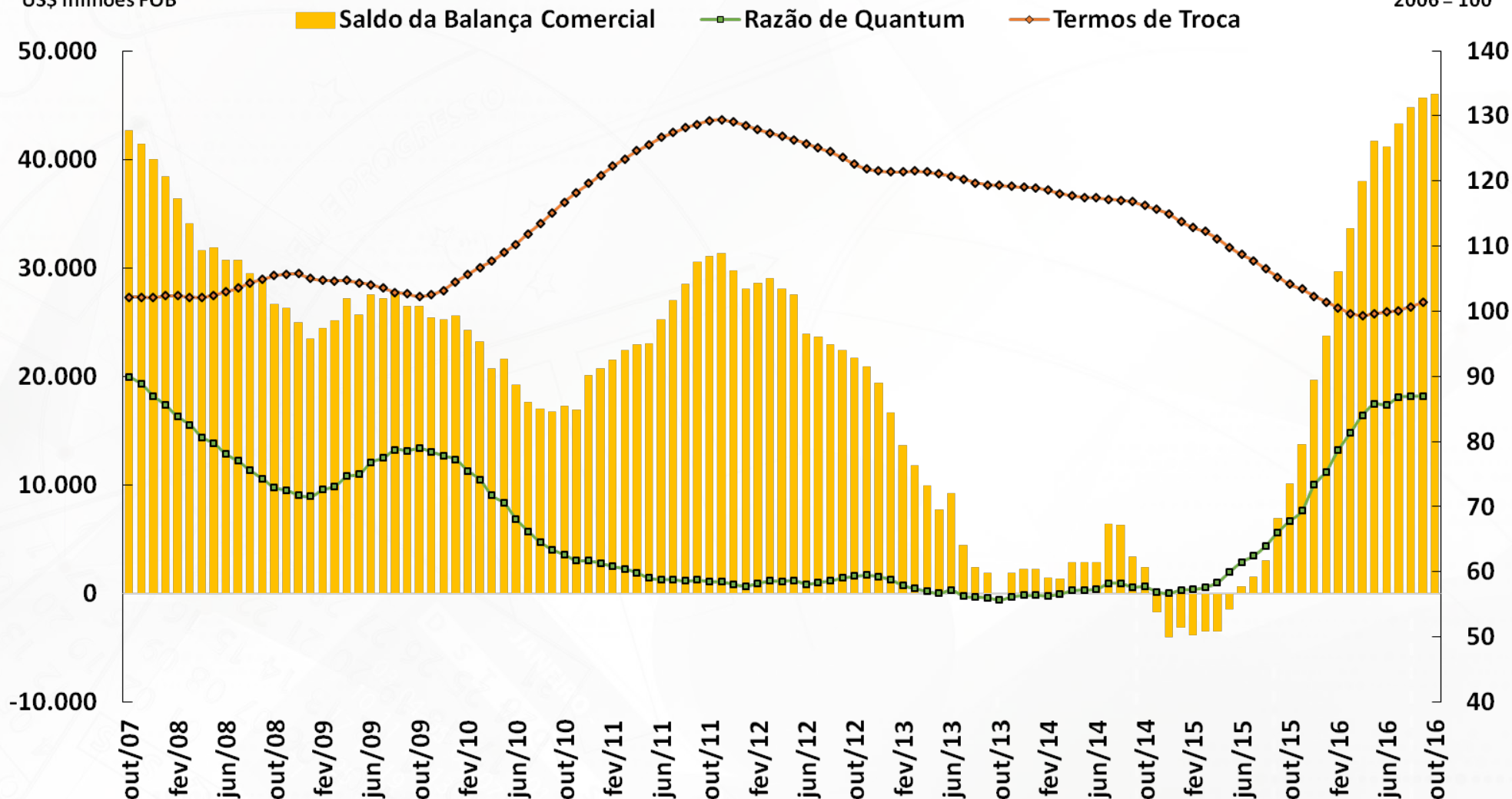

Fonte: BCB e FUNCEX. Elaboração: SEPLAN/MP.

*Razão de Quantum = (Volume Exportado / Volume Importado) e Termos de Troca = (Preço Médio Exportações / Preço Médio Importações).

Exportações: Rentabilidade, Quantum, Preço e Câmbio

Quantum Exportado de Manufaturados
MM12 meses (2006 = 100)

Quantum Exportado de Manufaturados

Índice de Rentabilidade das Exportações

Câmbio Real Efetivo

Preço Médio das Exportações de Manufaturados

Índice de Rentabilidade das Exportações, Câmbio
Real Efetivo e Preço Médio das Exportações
MM12 meses (2006 = 100)

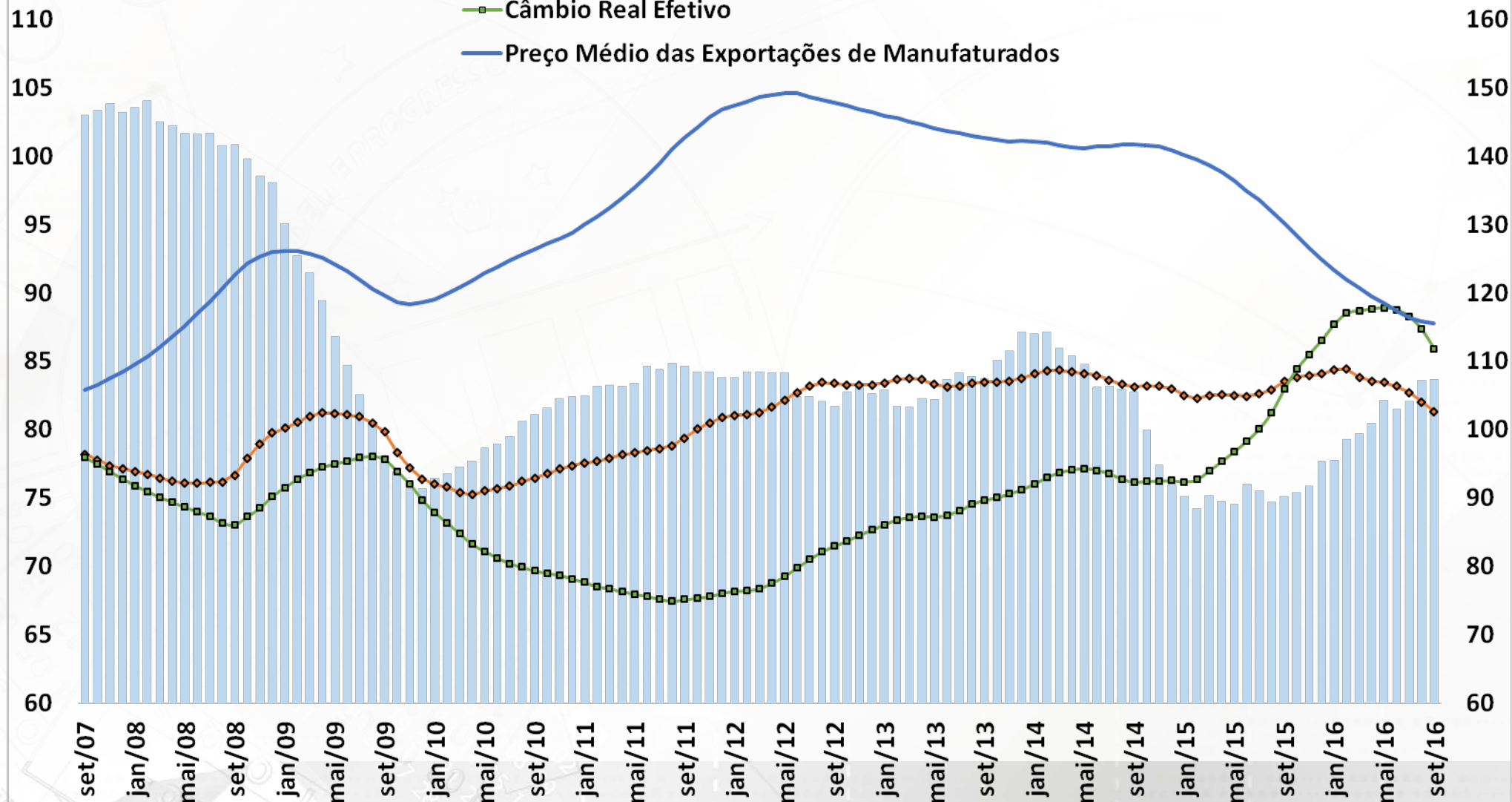

Fonte: BCB e FUNCEX.

Quantum das Exportações e das Importações

Exportações e Importações - Quantum
MM 12 meses (2006 = 100)

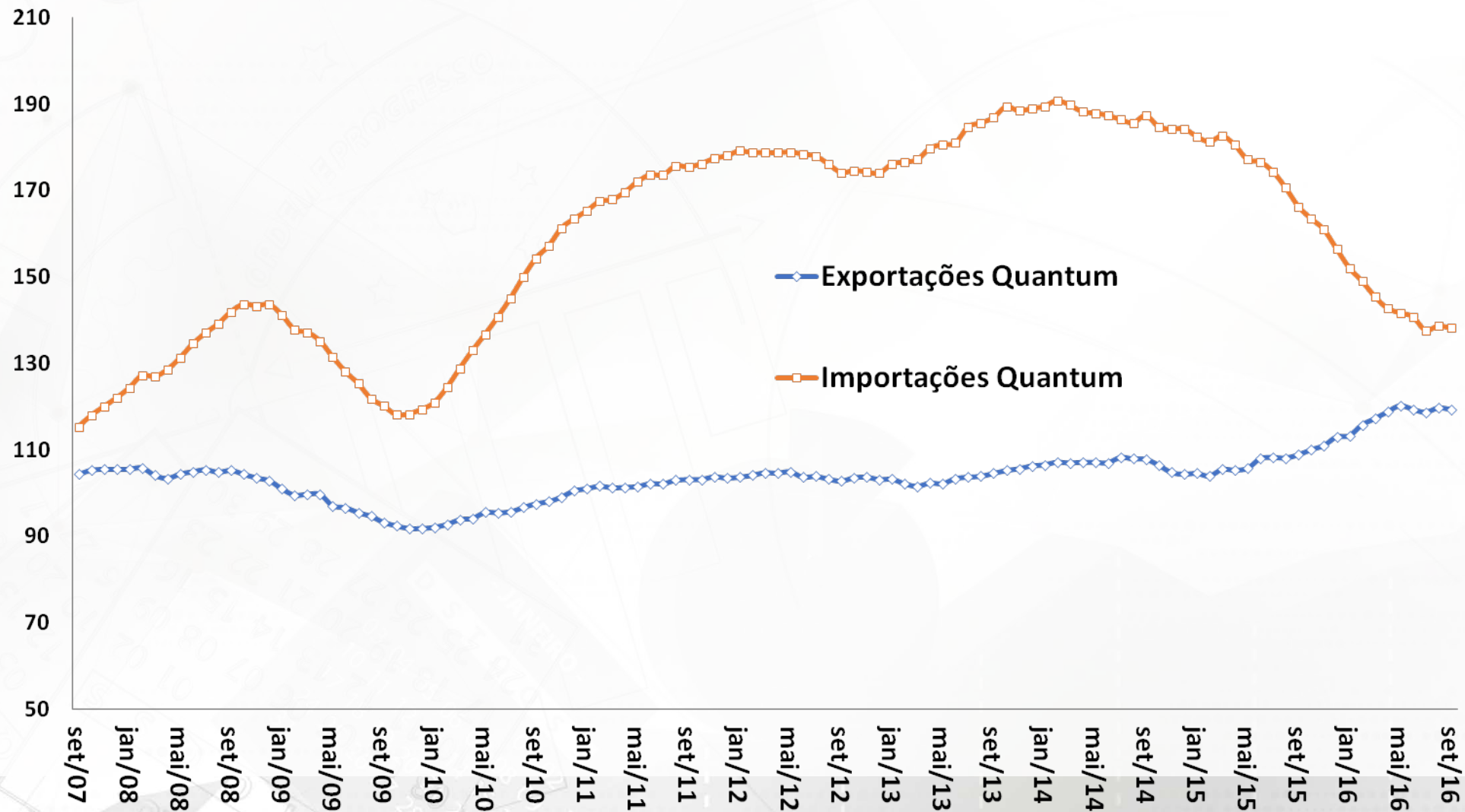

Fonte: BCB e FUNCEX.

Exportações: valor, quantum e preço

Exportações Quantum e Preço
Média Móvel 12 meses (2006 = 100)

Exportações Valor
Acumulado em 12 meses (US\$ milhões FOB)

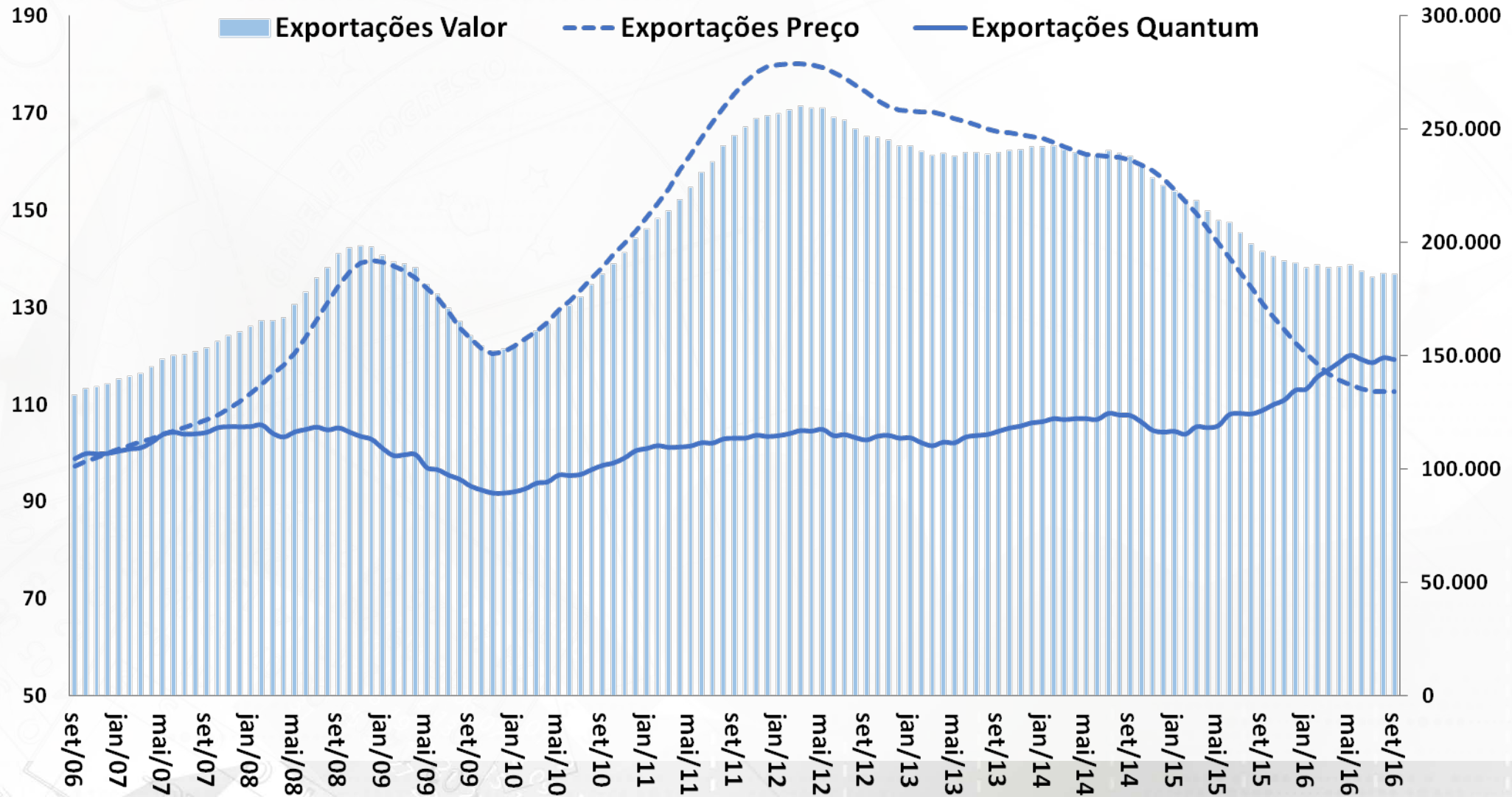

Fonte: MDIC e FUNCEX.

Quantum Exportado Total e por Classes de Produtos

Quantum Exportado
MM 12 meses (2006=100)

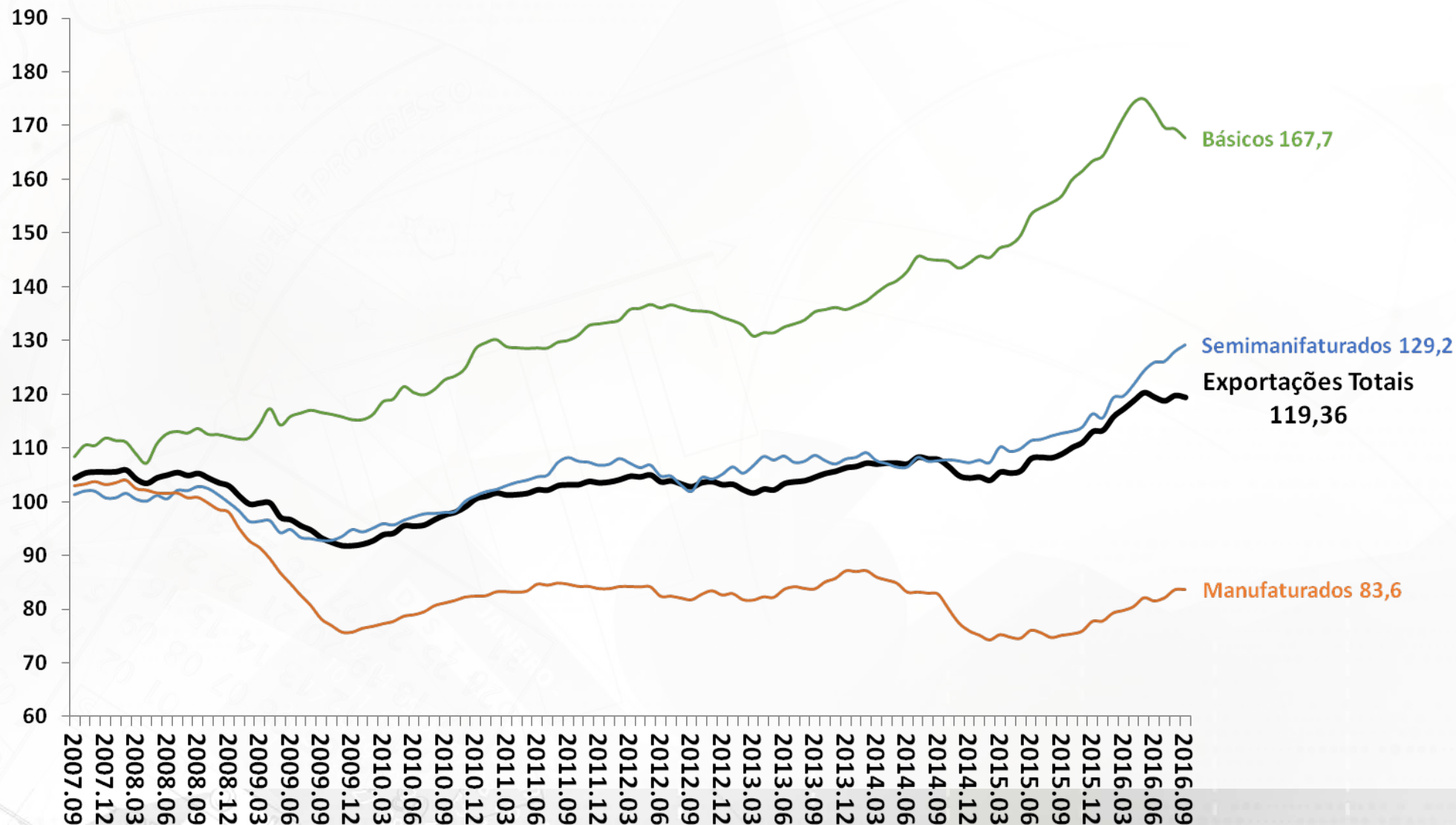

Fonte: FUNCEX.

Quantum Exportado Total e por Categorias Econômicas

Quantum Exportado
MM 12 meses (2006=100)

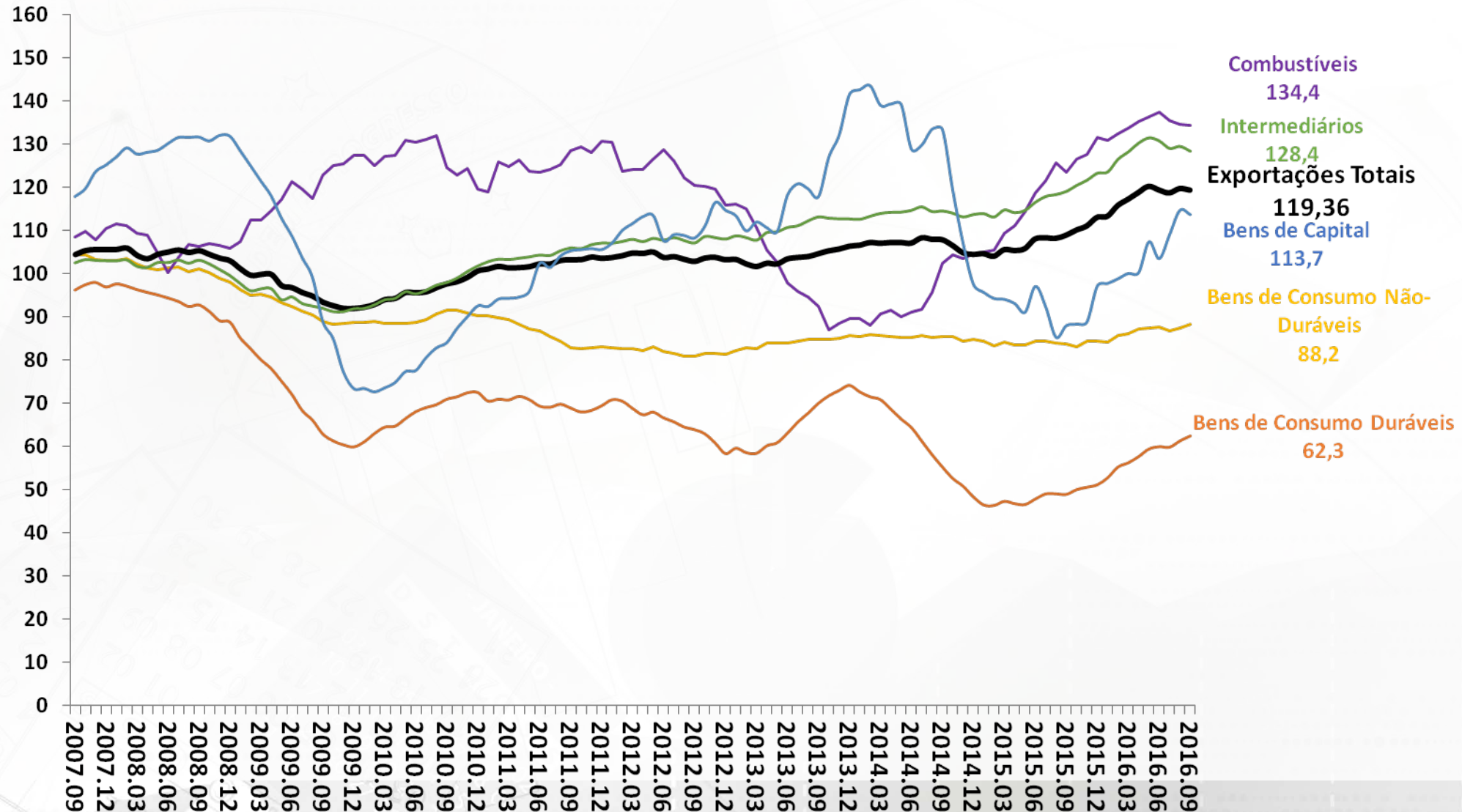

Fonte: FUNCEX.

Importações: valor, quantum e preço

Importações Quantum e Preço
Média Móvel 12 meses (2006 = 100)

Importações Valor
Acumulado em 12 meses (US\$ milhões FOB)

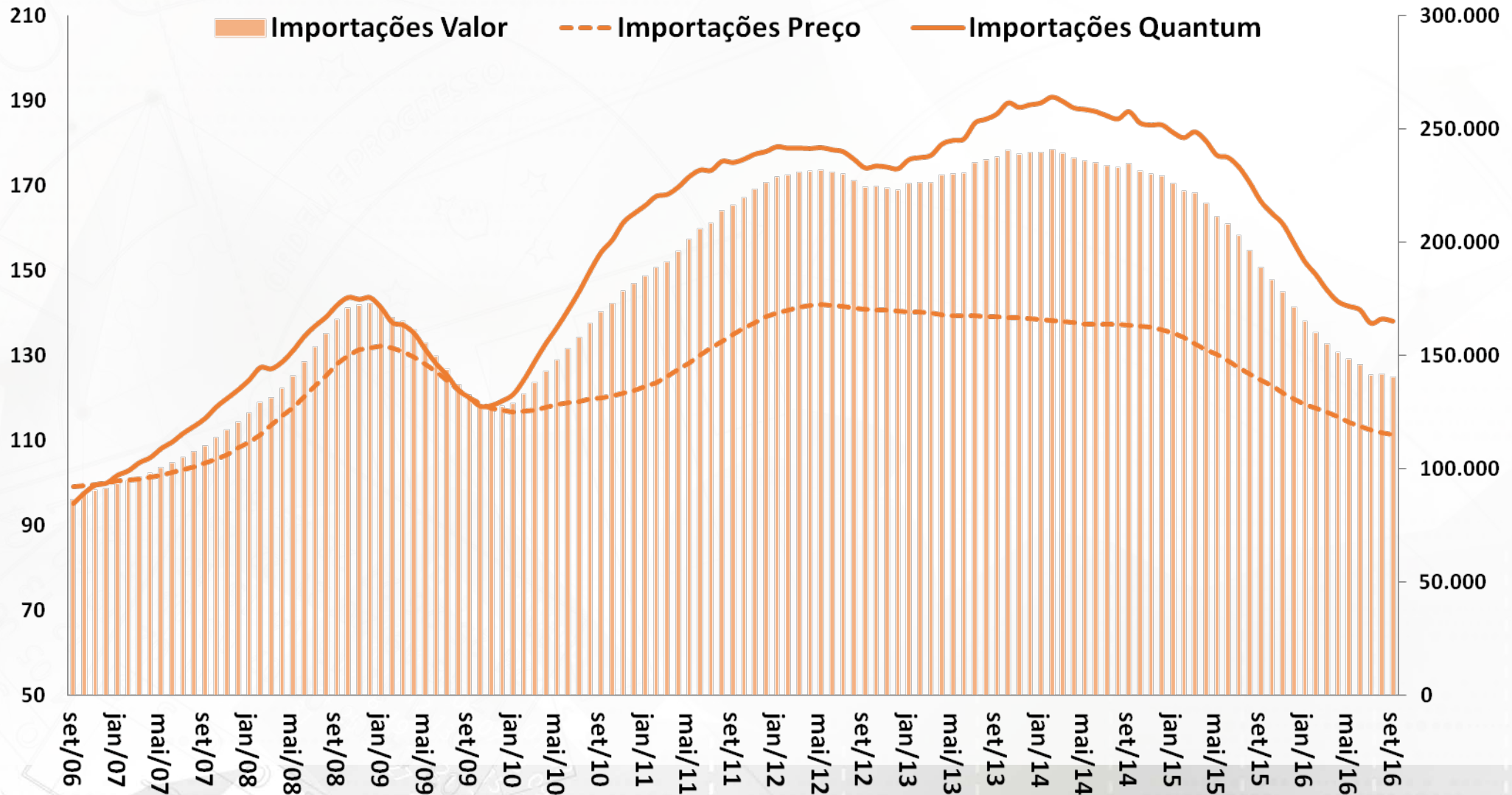

Fonte: MDIC e FUNCEX.

Quantum Importado Total e por Categorias Econômicas

Quantum Importado
MM 12 meses (2006=100)

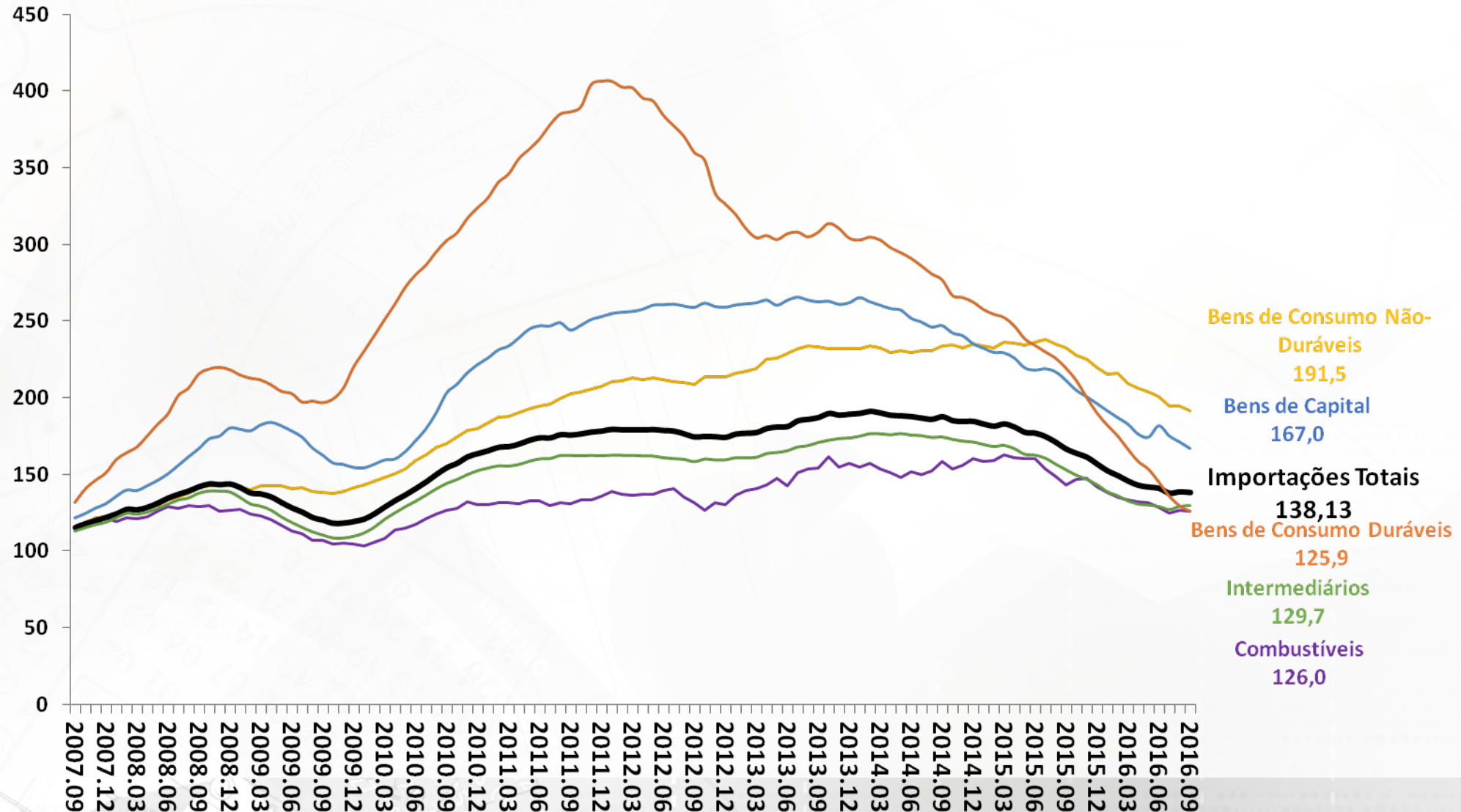

Fonte: FUNCEX.

Preço Internacional das Commodities Brasileiras

Índice de Commodities Brasil em US\$
MM 12 meses (2006=100)

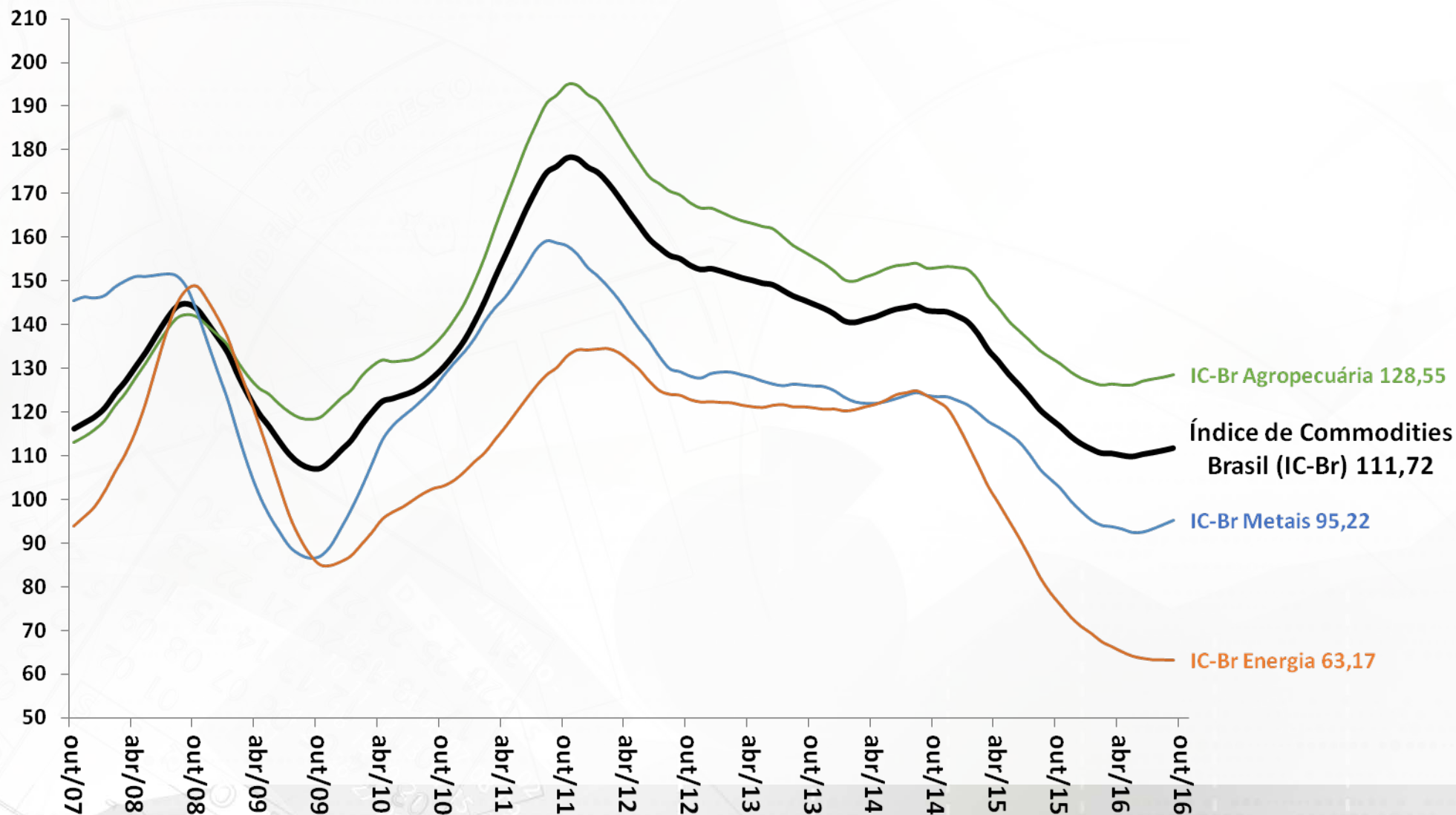

Fonte: BCB.

Evolução das Exportações Brasileiras por Países de Destino

% do Valor Total Exportado

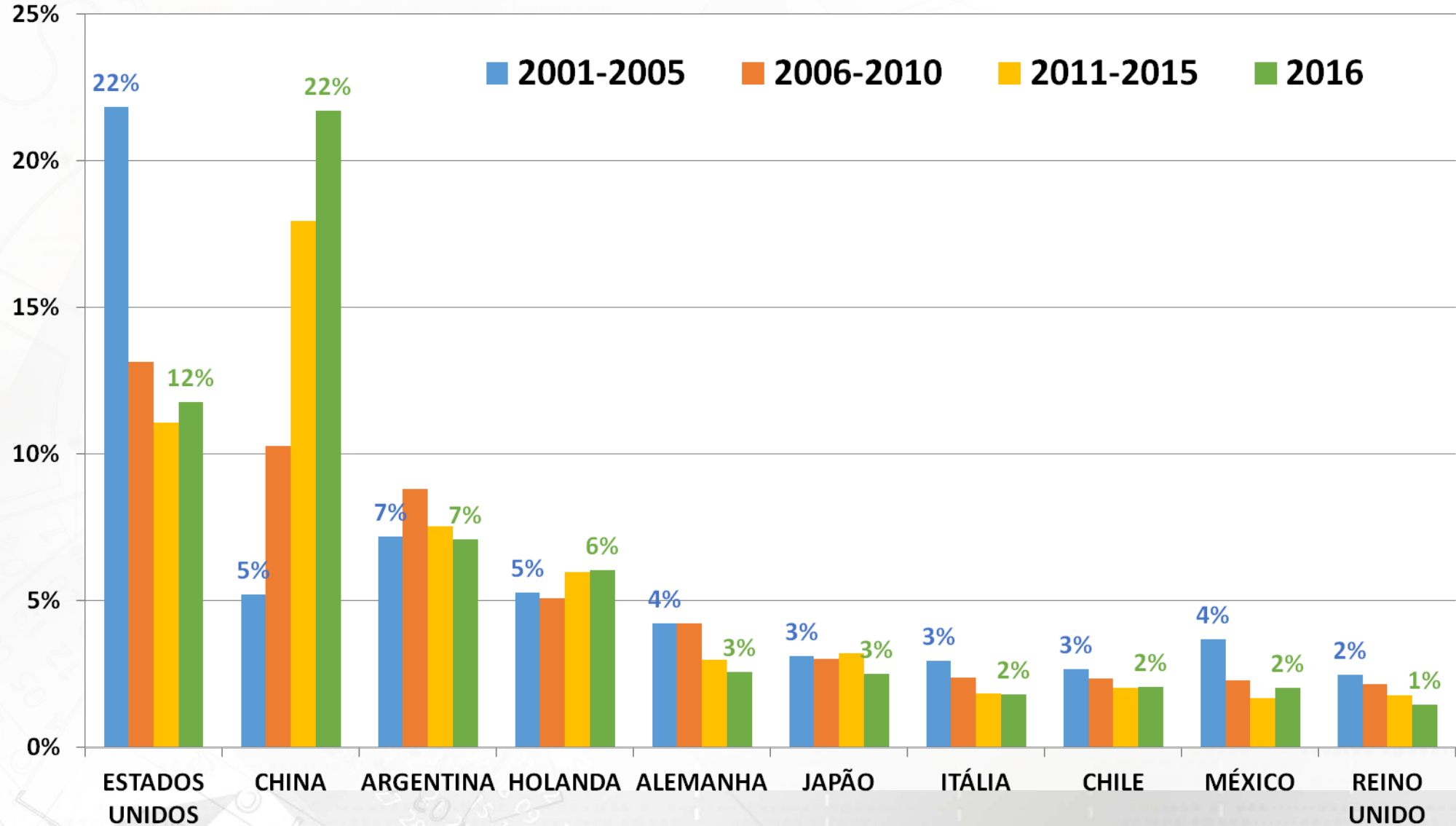

Fonte: SECEX/MIDC.

CONTAS EXTERNAS

Contas Externas

										BCB/Focus: 02/12/2016			
Balço de Pagamentos (BCB)		outubro-16		out/16	var.2015 -	var.out/16	var.set/16 -	var.out16 -	var. acum.	var. acum.			
em US\$ milhões		2014	2015	ac.12 meses	2014	ac.12m - 2015	set/15	out/15	do ano - jan set/15	do ano - jan out/15	2016	2017	2018
Resultado BP		3.351	3.708	7.870	10,6%	112,3%	-257,3%	-89,8%	464,7%	218,7%			
Saldo em Transações Correntes (STC)		-104.181	-58.882	-22.349	-43,5%	-62,0%	-83,5%	-21,9%	-72,3%	-68,3%	-19,3	-25,7	-33,5
<i>STC como % do PIB</i>		-4,3%	-3,3%	-1,3%	1,0 pp	2,1 pp	2,8 pp	2,7 pp					
Balança Comercial		-6.629	17.670	43.321	-366,5%	145,2%	36,1%	21,8%	283,0%	240,6%	46,9	44,0	42,2
Exportações		224.098	190.092	182.820	-15,2%	-3,8%	-1,8%	-14,3%	-3,5%	-4,6%	185,9	195,0	204,3
Importações		230.727	172.422	139.499	-25,3%	-19,1%	-9,3%	-18,7%	-22,4%	-22,1%	139,0	151,0	162,1
Serviços		-48.107	-36.919	-29.578	-23,3%	-19,9%	-10,7%	0,2%	-25,1%	-22,9%			
Rendas Primárias		-52.170	-42.357	-39.145	-18,8%	-7,6%	-44,8%	-15,0%	-8,8%	-9,4%			
Rendas Secundárias (transferências)		2.725	2.724	3.053	-0,04%	12,1%	-30,0%	12,4%	16,5%	15,9%			
Conta Capital		232	440	366	90,1%	-16,9%	-48,0%	165,7%	-34,9%	-25,7%			
Conta Financeiras		100.598	54.734	14.113	-45,6%	-74,2%	-96,0%	-5,9%	-84,4%	-79,2%			
Investimento Direto		70.855	61.576	65.706	-13,1%	6,7%	-24,0%	9,8%	9,5%	9,6%			
Investimento estrangeiro Direto (IED)		96.895	75.075	75.056	-22,5%	0,0%	-12,6%	25,1%	-3,5%	0,0%	65,0	70,0	70,0
Investimento em carteira		38.708	22.048	-13.946	-43,0%	-163,3%	174,2%	-43,2%	-173,4%	-198,5%			
Ações		10.813	6.366	5.672	-41,1%	-10,9%	-152,9%	-1009,6%	-28,0%	-9,0%			
Títulos de Renda Fixa		29.079	11.919	-22.951	-59,0%	-292,6%	137,7%	-0,1%	-313,3%	-442,6%			
Outros Investimentos, Fluxos de Capitais		-8.965	-28.890	-37.647	222,3%	30,3%	-77,3%	-1187,1%	62,9%	88,0%			
Reservas Internacionais - conceito liquidez		363.551	356.464	367.528	-1,9%	3,1%	2,5%	1,7%					
Dívida Externa Bruta (BCB)		setembro-16											
em US\$ milhões		2014	2015	set/16	2014 % do total	set/16 % do total	var. pp	2014 % PIB	set/16 % PIB	var. pp			
Dívida Externa Total		712.655	665.101	690.585	100,0%	100,0%	-	29,5%	38,8%	9,3 pp			
Dívida Externa Bruta		352.821	334.745	335.067	442,2%	435,4%	-6,8 pp	14,6%	18,8%	4,2 pp			
Setor Público		79.796	68.208	76.957	100,0%	100,0%	0,0 pp	3,0%	4,3%	1,4 pp			
Setor Privado e Setor Público Financeiro		273.025	266.537	258.111	342,2%	335,4%	-6,8 pp	11,6%	14,5%	2,9 pp			
Curto Prazo		57.783	51.140	62.261	72,4%	80,9%	8,5 pp	2,2%	3,5%	1,3 pp			
Médio e Longo Prazo		295.038	283.605	272.807	369,7%	354,5%	-15,2 pp	12,4%	15,3%	3,0 pp			
Empréstimos Intercompanhia		207.756	205.711	221.320	260,4%	287,6%	27,2 pp	9,1%	12,4%	3,3 pp			
Títulos de Renda Fixa no Brasil de posse de não residentes		152.078	124.645	134.197	190,6%	174,4%	-16,2 pp	5,8%	7,5%	1,8 pp			

Brasil: Câmbio Efetivo Real e Ajuste nas Contas Externas

Saldo em Transações Correntes e Saldo da Balança Comercial e de Serviços Acum.12 meses - US\$ bilhões

Câmbio Real Efetivo (IPCA) MM12 meses 2006 = 100

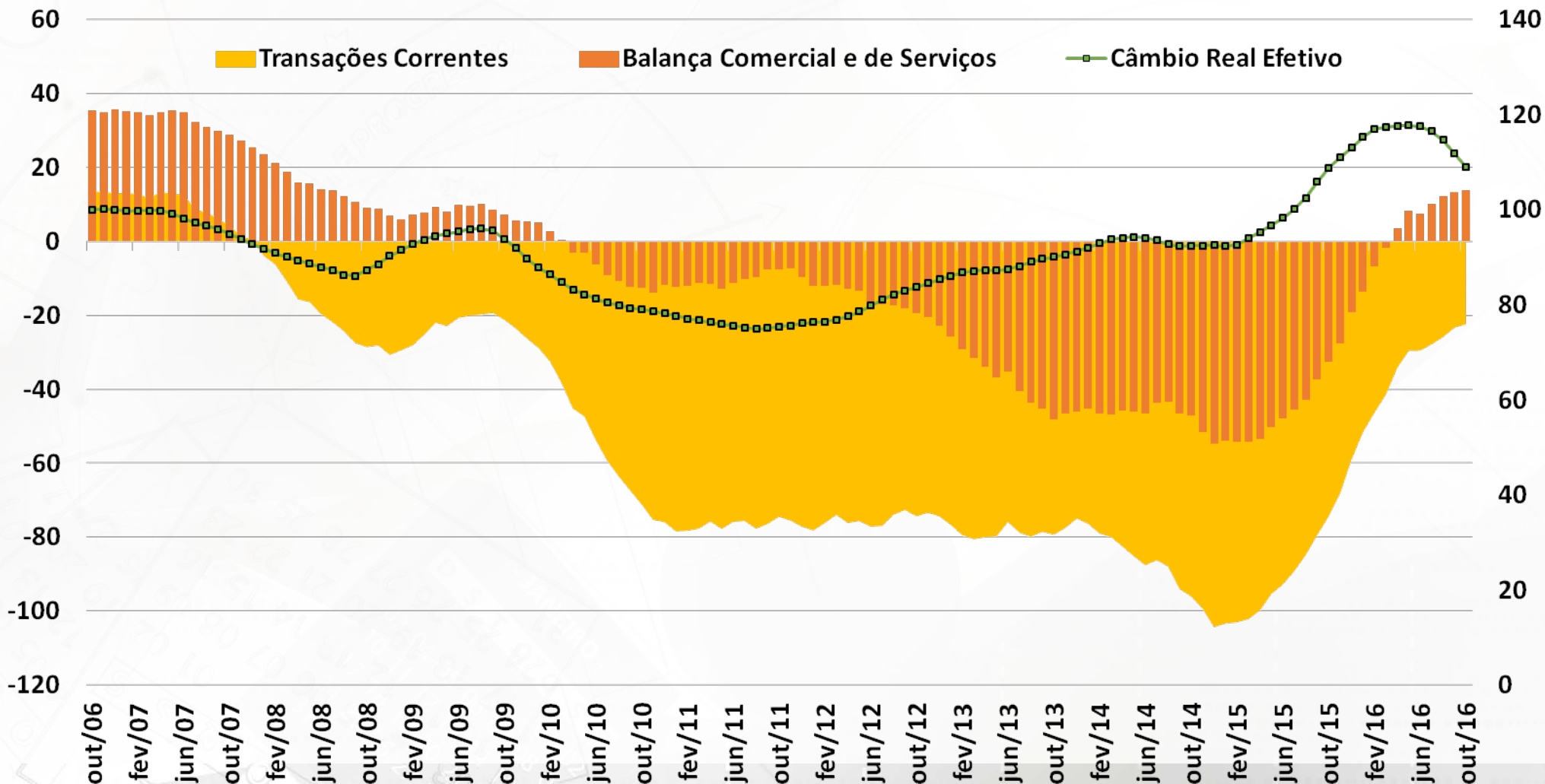

Fonte: BCB.

Decomposição do Saldo em Transações Correntes

Balança Comercial, de Serviços e Rendas
Acum.12 meses - US\$ bilhões

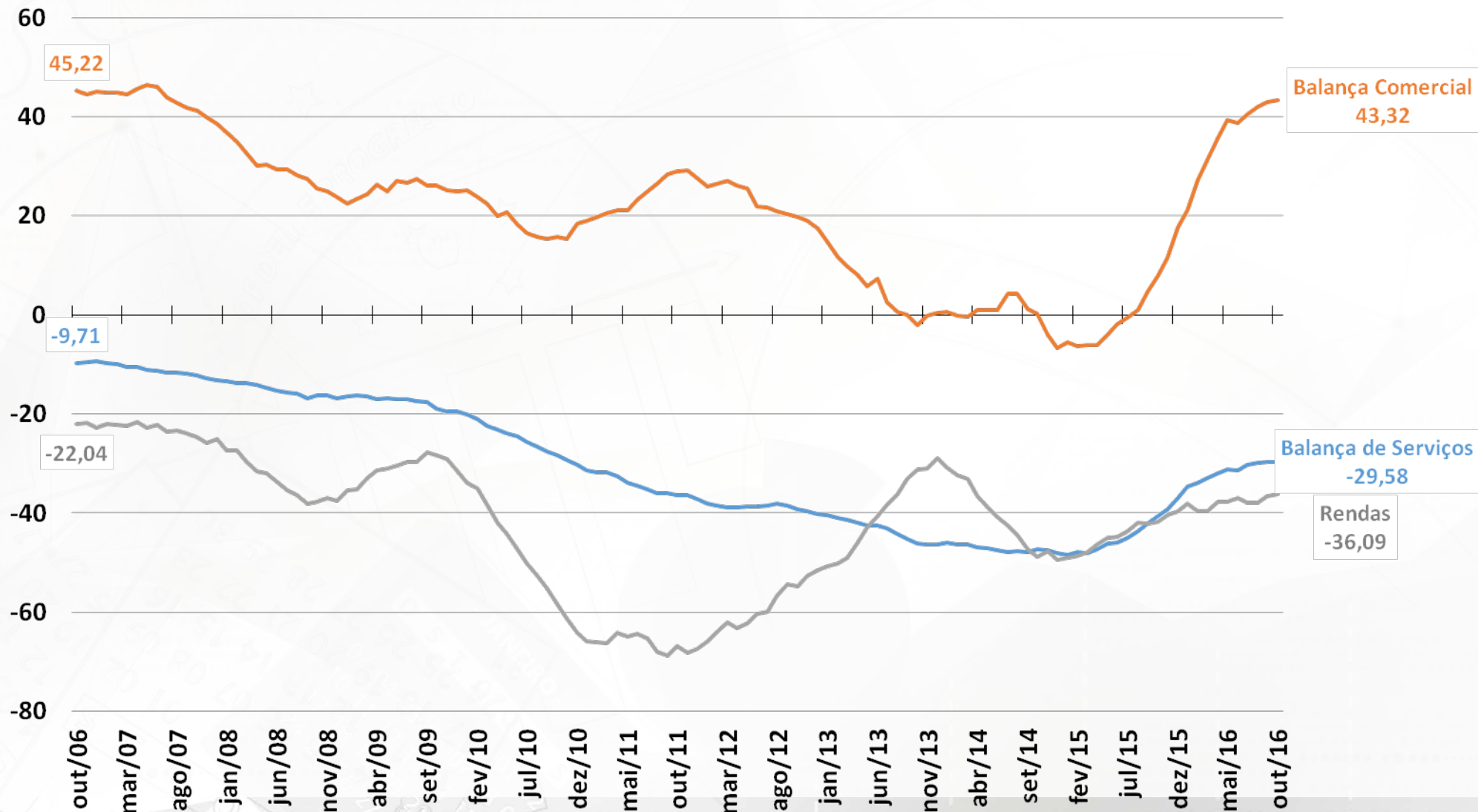

Fonte: BCB.

Balança de Serviços e Principais Componentes

Balança de Serviços e principais componentes
Acum.12 meses - US\$ bilhões

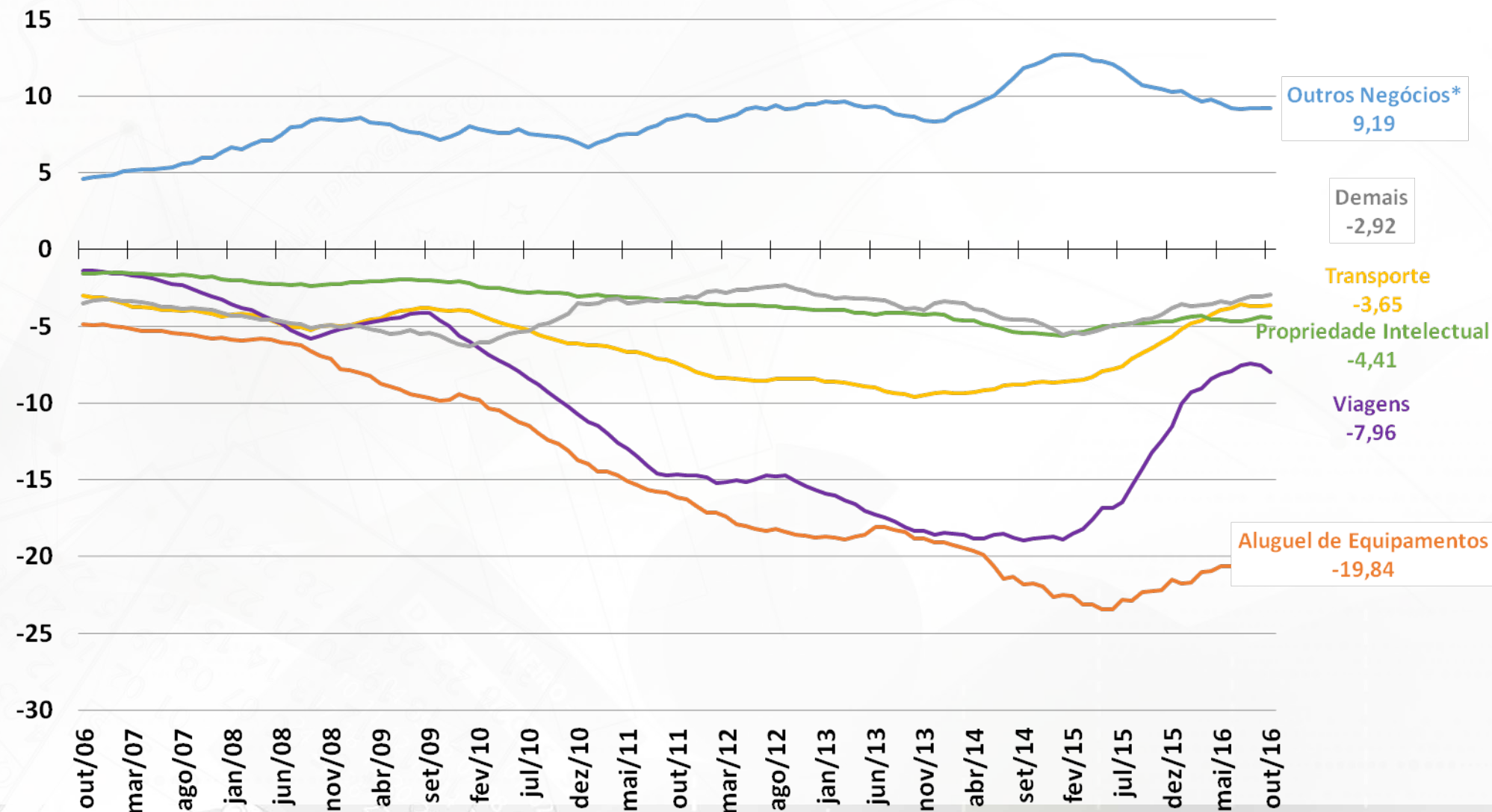

Fonte: BCB. *Inclui serviços de pesquisa e desenvolvimento, serviços jurídicos, serviços de publicidade, serviços de engenharia e arquitetura, serviços de limpeza e despoluição.

Conta Financeira e Principais Componentes

Saldos da Conta Financeira

Valores + Ingressos Líquidos / - Saídas Líquidas

Acum.12 meses - US\$ bilhões

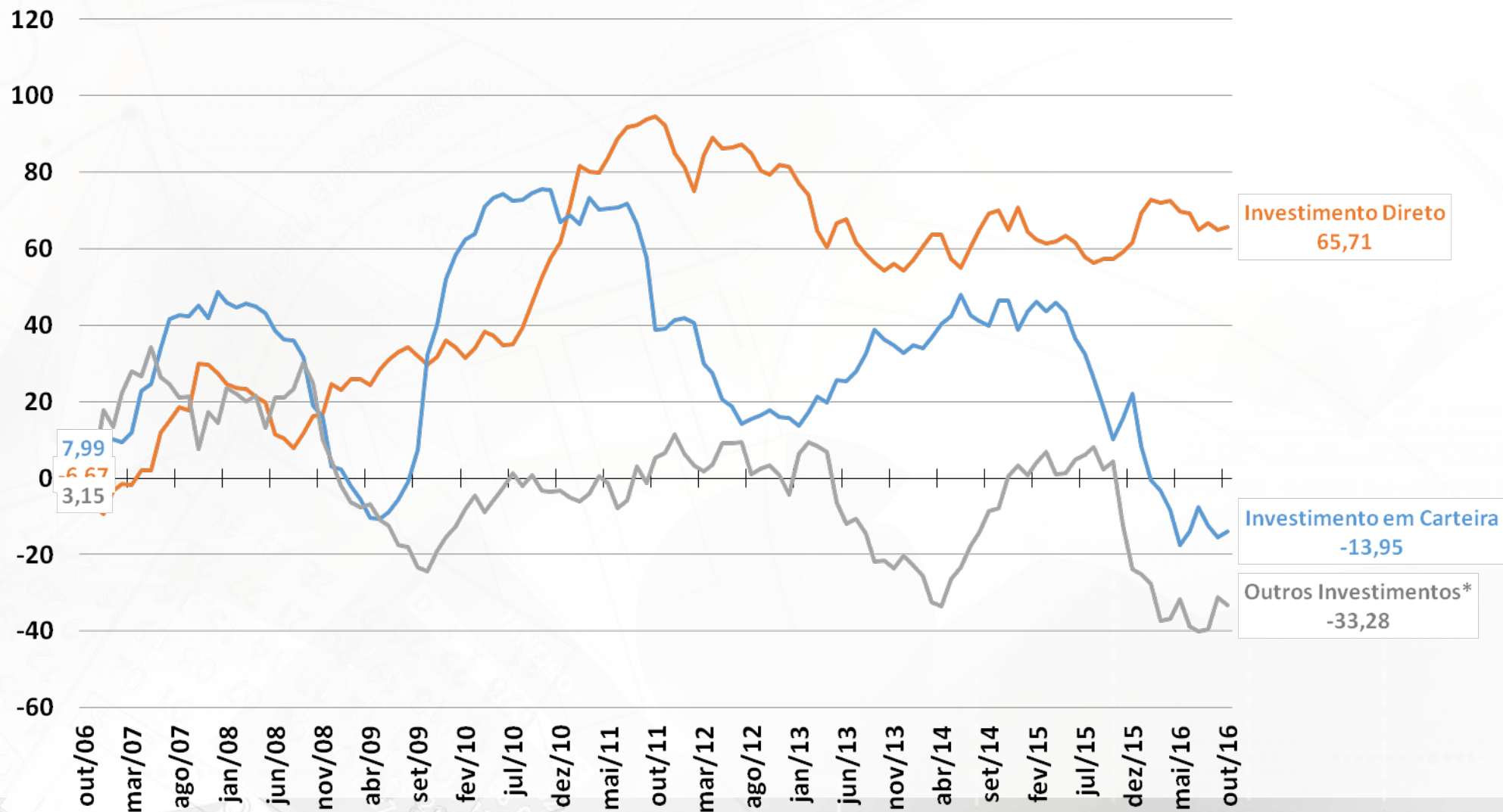

Fonte: BCB. *Empréstimos e Créditos Comerciais.

Investimentos Diretos – Principais Componentes

Investimentos Direto - principais componentes
Valores + Ingressos Líquidos / - Saídas Líquidas
Acum.12 meses - US\$ bilhões

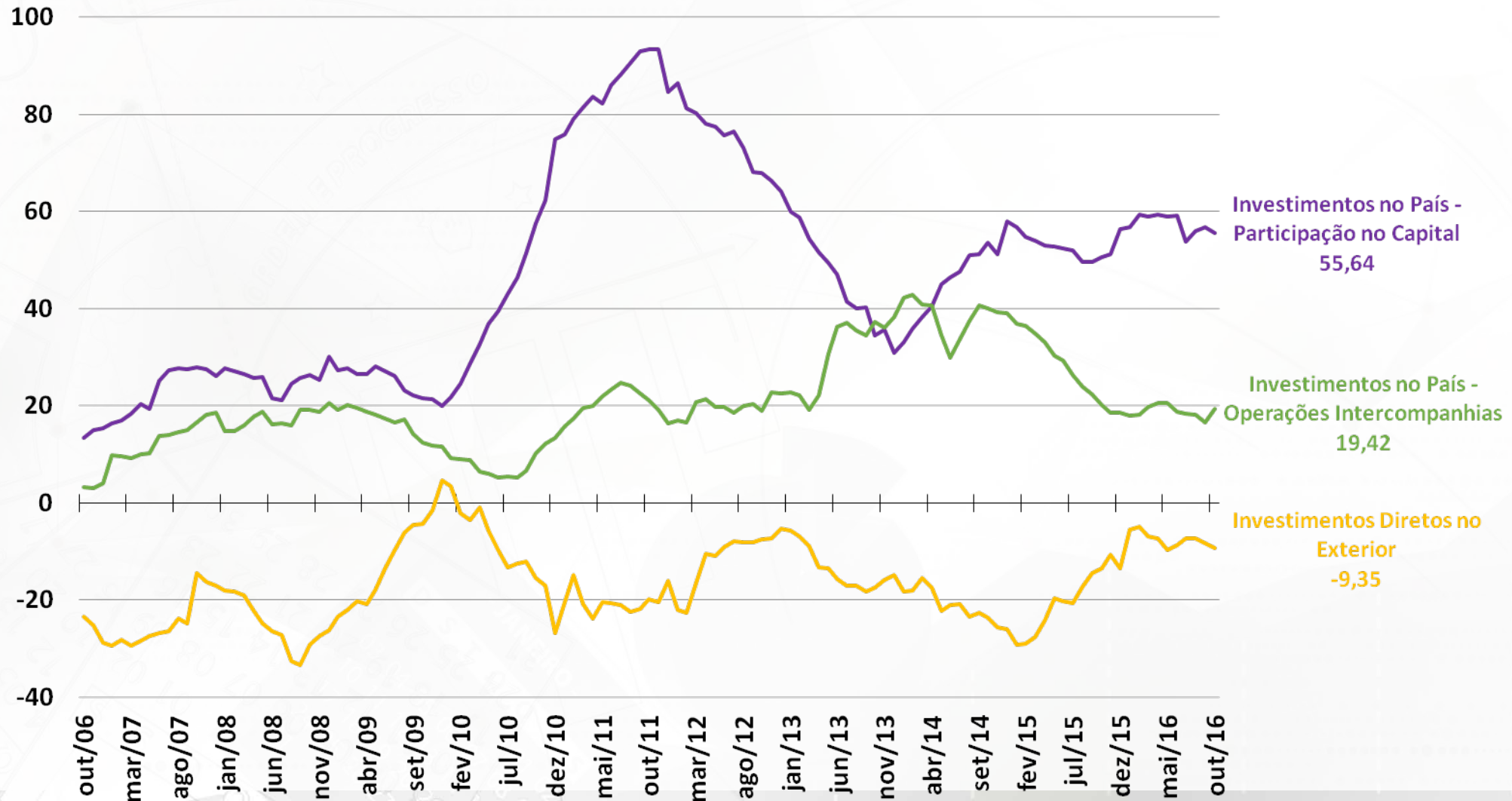

Fonte: BCB.

Investimentos em Carteira – Principais Componentes

Investimentos em Carteira - principais componentes

Valores + Ingressos Líquidos / - Saídas Líquidas

Acum.12 meses - US\$ bilhões

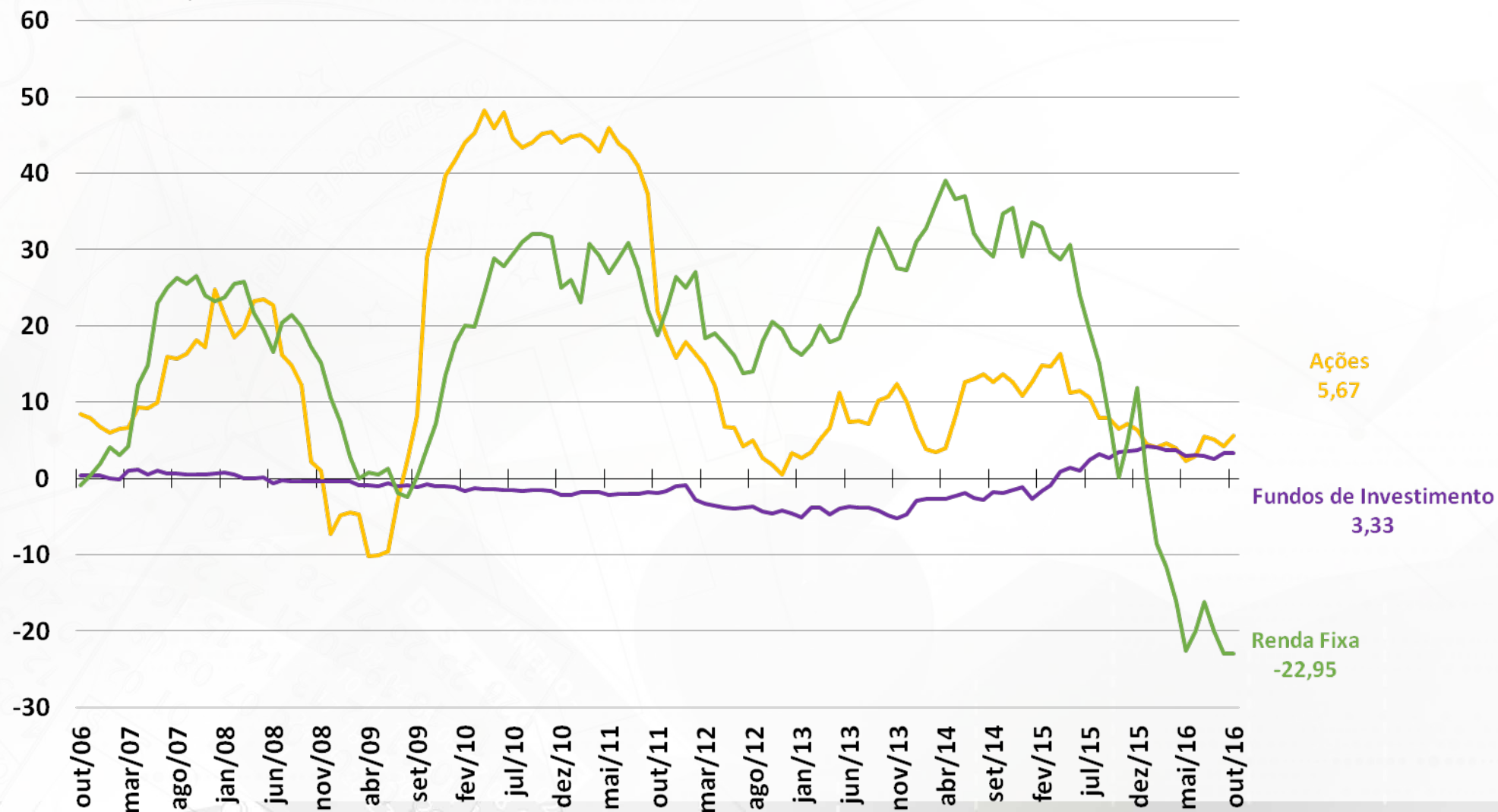

Fonte: BCB.

Financiamento do Déficit em Transações Correntes

Em % do PIB

8,0%

6,0%

4,0%

2,0%

0,0%

-2,0%

-4,0%

-6,0%

Saldo em Transações Correntes

Investimentos Diretos

Investimentos em Carteira

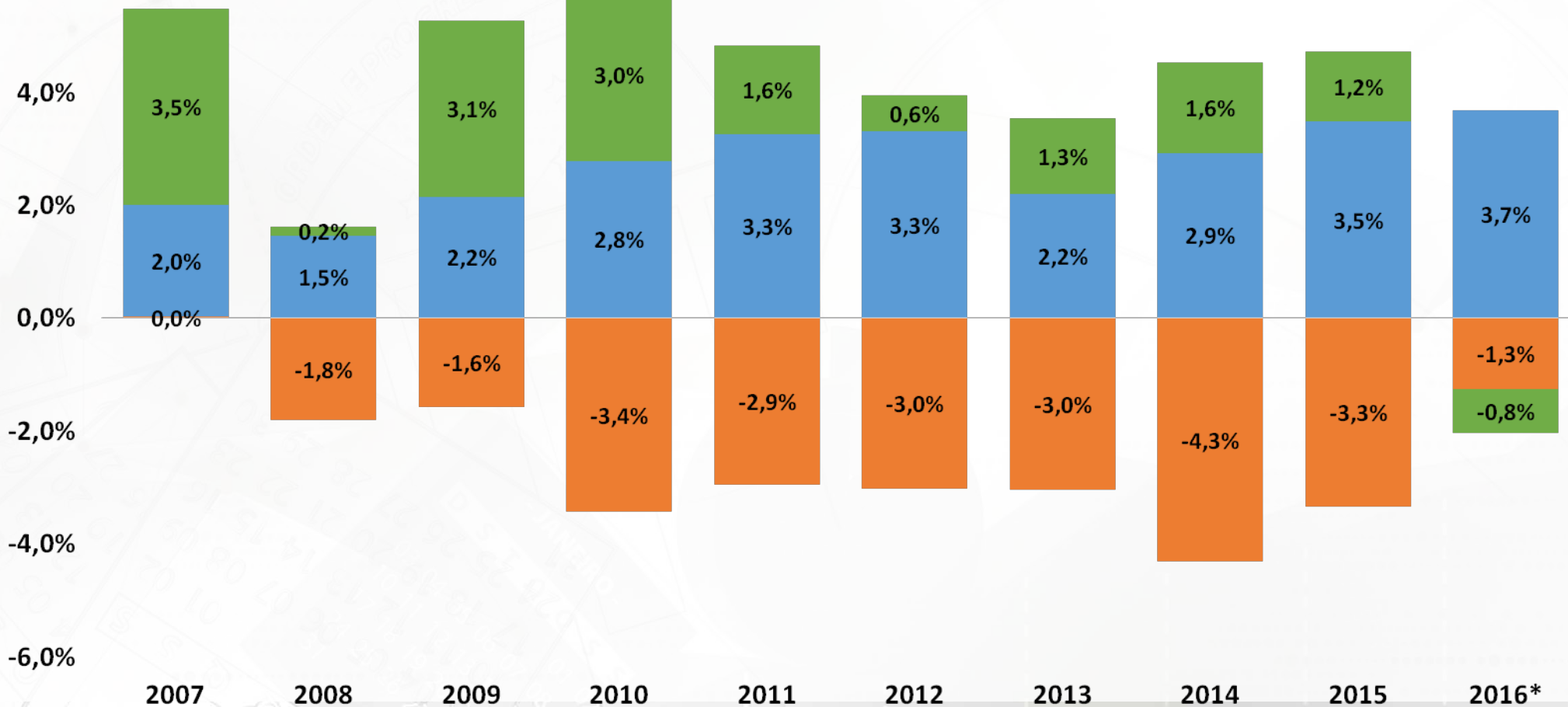

Fonte: BCB. *Acumulado em 12 meses até outubro de 2016.

Evolução das Reservas Internacionais

Reservas Internacionais conceito liquidez
% do PIB

Reservas Internacionais conceito liquidez
US\$ milhões

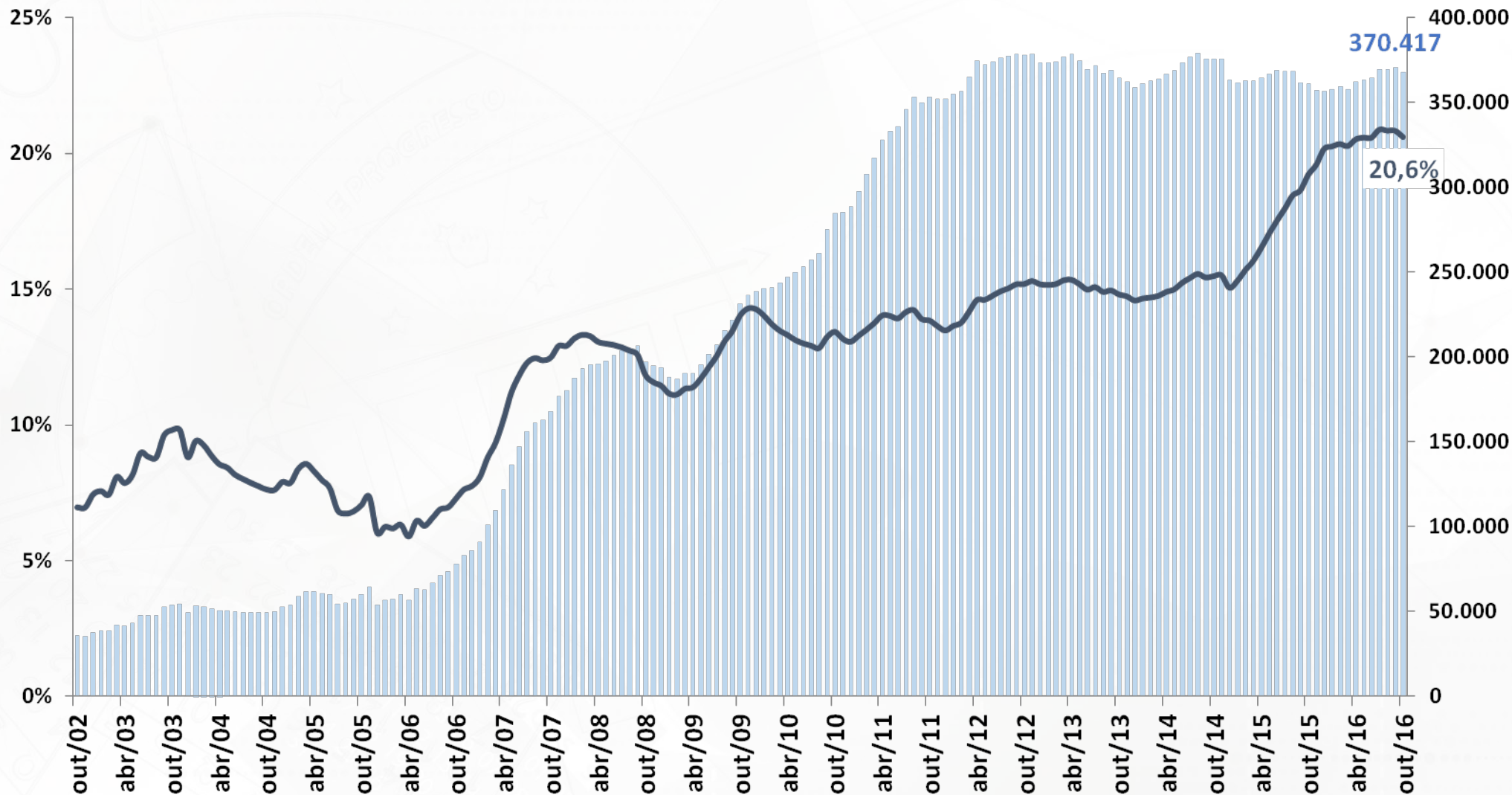

Fonte: BCB.

CONTAS PÚBLICAS

Contas Públicas

										BCB/Focus: 02/12/2016			
Resultado do Governo Central (STN/MF) outubro-16		Valores Acumulados em 12 meses (R\$ milhões)					var. %			2016	2017	2018	
ACIMA DA LINHA (STN/MF)		2011	2012	2013	2014	2015	out/16 acum.12 meses	2015 / 2014	Acum.12 meses / 2015				Acum. 2016 / Acum. 2015
Receita Total		988.270	1.059.889	1.178.983	1.221.474	1.247.789	1.307.857	2,2%	4,8%	5,9%			
Receitas do Tesouro Nacional		742.378	784.125	871.836	883.971	897.517	950.444	1,5%	5,9%	7,1%			
Receitas da Previdência Social		245.892	275.765	307.147	337.503	350.272	357.413	3,8%	2,0%	2,6%			
Transferências a Estados e Municípios		163.036	171.394	183.395	199.962	204.684	204.888	2,4%	0,1%	0,1%			
Receita Líquida Total		825.234	888.495	995.588	1.021.513	1.043.105	1.102.970	2,1%	5,7%	7,0%			
Despesa Total		731.711	812.632	918.595	1.038.723	1.158.701	1.241.458	11,6%	7,1%	9,3%			
Despesa do Tesouro Nacional		450.273	496.043	561.592	644.522	722.611	748.393	12,1%	3,6%	4,7%			
Benefícios Previdenciários		281.438	316.590	357.003	394.201	436.090	493.065	10,6%	13,1%	16,3%			
Resultado do Governo Central (STN/MF) outubro-16		Valores Acumulados em 12 meses (R\$ milhões)					% do PIB			2016	2017	2018	
ACIMA DA LINHA (STN/MF)		2011	2012	2013	2014	2015	out/16 acum.12 meses	2014	2015				Acum.12 meses
Resultado Primário do Governo Central		93.524	75.863	76.994	-17.211	-115.596	-138.488	-0,3%	-2,0%	-2,2%			
Tesouro Nacional		129.070	116.687	126.850	39.487	-29.778	-2.836	0,7%	-0,5%	0,0%			
Previdência Social		-35.546	-40.825	-49.856	-56.698	-85.818	-135.652	-1,0%	-1,5%	-2,2%			
Resultado do Setor Público (BCB) outubro-16		Valores Acumulados em 12 meses (R\$ milhões)					% do PIB			2016	2017	2018	
ABAIXO DA LINHA (Necessidade de Financiamento do Setor Público)		2011	2012	2013	2014	2015	out/16 acum.12 meses	2014	2015				Acum.12 meses
Meta Superávit Primário											-2,64%	-2,11%	-0,90%
Resultado Primário do Setor Público Consolidado		-128.710	-104.951	-91.306	32.536	111.249	137.208	0,6%	1,9%	2,2%	-2,6%	-2,2%	-1,4%
Governo Central		-93.035	-86.086	-75.291	20.472	116.656	137.963	0,4%	2,0%	2,2%			
Estados e Municípios		-32.963	-21.511	-16.337	7.790	-9.684	-2.853	0,1%	-0,2%	0,0%			
Empresas Estatais (exclui Petrobrás e Eletrobrás)		-2.712	2.645	322	4.274	4.278	2.098	0,1%	0,1%	0,0%			
Juros Nominais (sem desvalorização cambial)		236.673	213.863	248.856	311.380	501.786	406.821	5,5%	8,5%	6,6%			
Resultado Nominal (sem desvalorização cambial)		107.963	108.912	157.550	343.916	613.035	544.029	6,0%	10,4%	8,8%	-9,3%	-9,0%	-8,0%
Dívida Líquida do Setor Público (BCB) outubro-16		Saldo em R\$ milhões					var. %			2016	2017	2018	
saldos em final de período (R\$ milhões)		dez/11	dez/12	dez/13	dez/14	dez/15	out/15	dez/14 - dez/13	dez/15 - dez/14				out/16 - dez/15
Setor Público Consolidado		1.508.547	1.550.083	1.626.335	1.883.147	2.136.888	2.722.940	15,79%	13,47%	27,43%			
Governo Central		1.009.192	1.002.205	1.025.358	1.200.680	1.312.962	1.918.936	17,1%	9,4%	46,2%			
Estados e Municípios		474.345	519.423	569.794	643.066	771.635	749.823	12,9%	20,0%	-2,8%			
Empresas Estatais		25.010	28.456	31.183	39.402	52.292	54.180	26,4%	32,7%	3,6%			
Dívida Interna Líquida		2.047.015	2.169.502	2.341.011	2.669.547	3.289.112	3.672.664	14,0%	23,2%	11,7%			
Dívida Externa Líquida		-538.468	-619.419	-714.676	-786.400	-1.152.224	-949.724	10,0%	46,5%	-17,6%			
Dívida Líquida do Setor Público (% do PIB)		34,5%	32,3%	30,6%	33,1%	36,2%	44,2%	2,5 pp	3,1 pp	8,0 pp	45,2%	50,7%	55,1%
Dívida Bruta do Governo Geral (% do PIB)		51,3%	53,8%	51,7%	57,2%	66,5%	70,3%	5,5 pp	9,3 pp	3,8 pp			

Ajuste Fiscal e Recuperação Econômica



Fonte: IBGE e BCB.

Elaboração SEPLAN-MP.

* Anexo IV de Metas Fiscais da PLDO 2017 e Grade de Parâmetros Macroeconômicos (SPE/MF) de Novembro de 2016.

Fonte: IBGE e BCB.

Elaboração SEPLAN-MP.

* Anexo IV de Metas Fiscais da PLDO 2017 e Grade de Parâmetros Macroeconômicos PLOA 2017.

Resultado Primário do Governo Central - % do PIB

Resultado Primário do Governo Central
Acumulado em 12 meses
% do PIB

Receita Primária Líquida e Despesa Primária
Acumulado em 12 meses
% do PIB

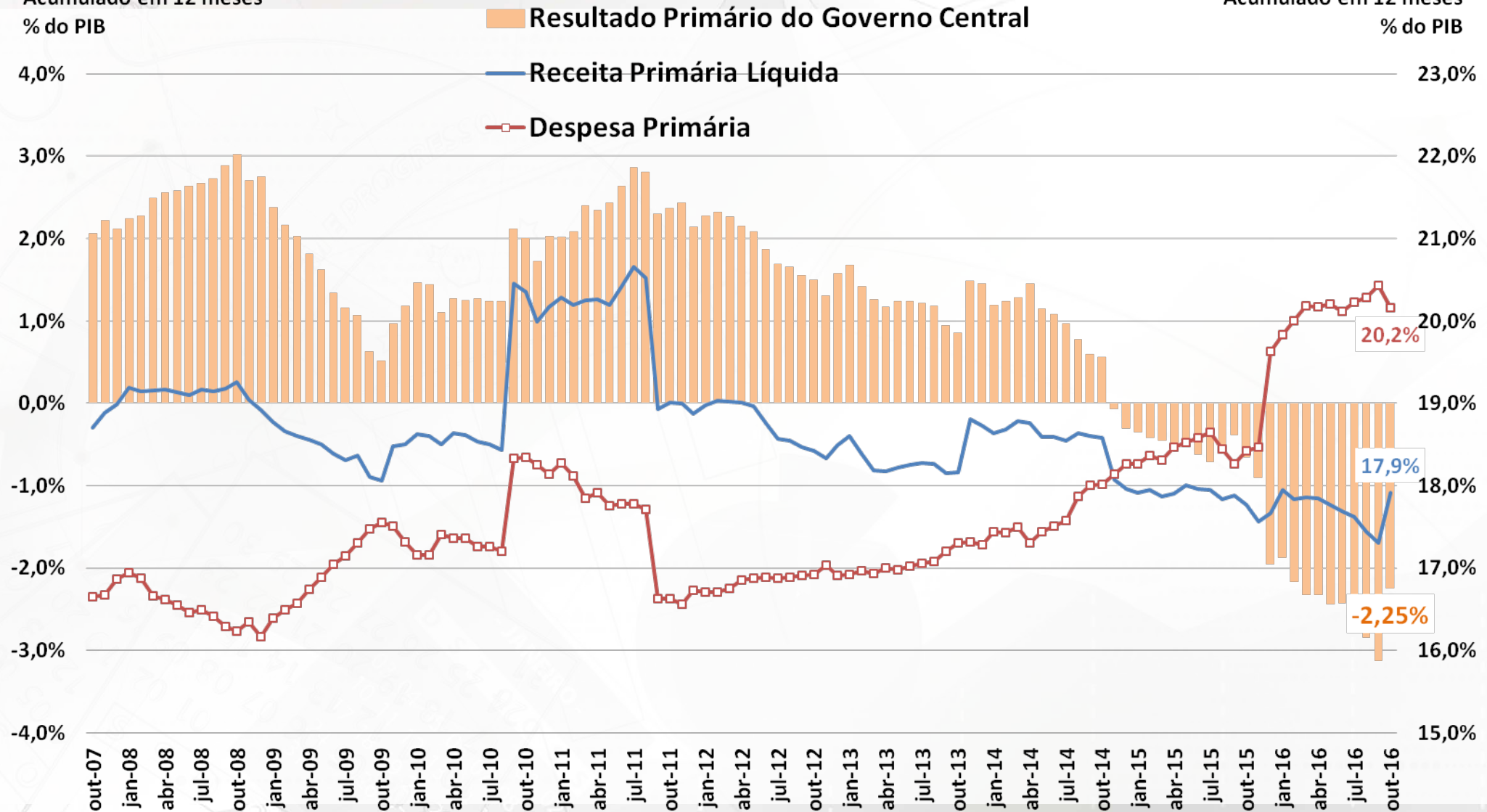

Fonte: BCB e STN/MF.

Resultado Primário do Governo Central - Valores Correntes

Resultado Primário do Governo Central
Acumulado em 12 meses
R\$ bilhões Correntes

Receita Primária Líquida e Despesa Primária
Acumulado em 12 meses
R\$ bilhões Correntes

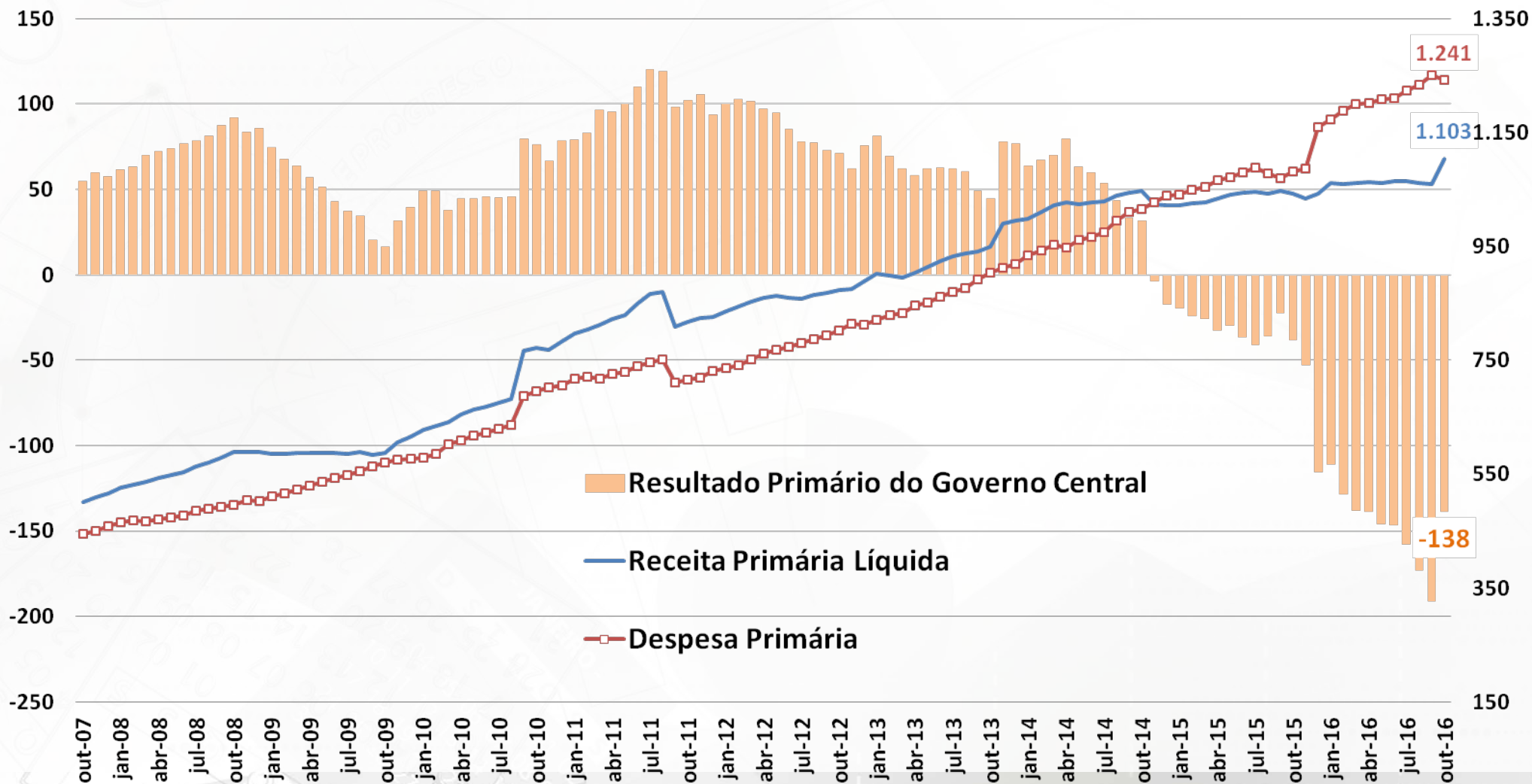

Fonte: STN/MF.

Resultado Primário do Governo Central - Valores Constantes

Resultado Primário do Governo Central
Acumulado em 12 meses
R\$ bilhões de Outubro/2016

Receita Primária Líquida e Despesa Primária
Acumulado em 12 meses
R\$ bilhões de Outubro/2016

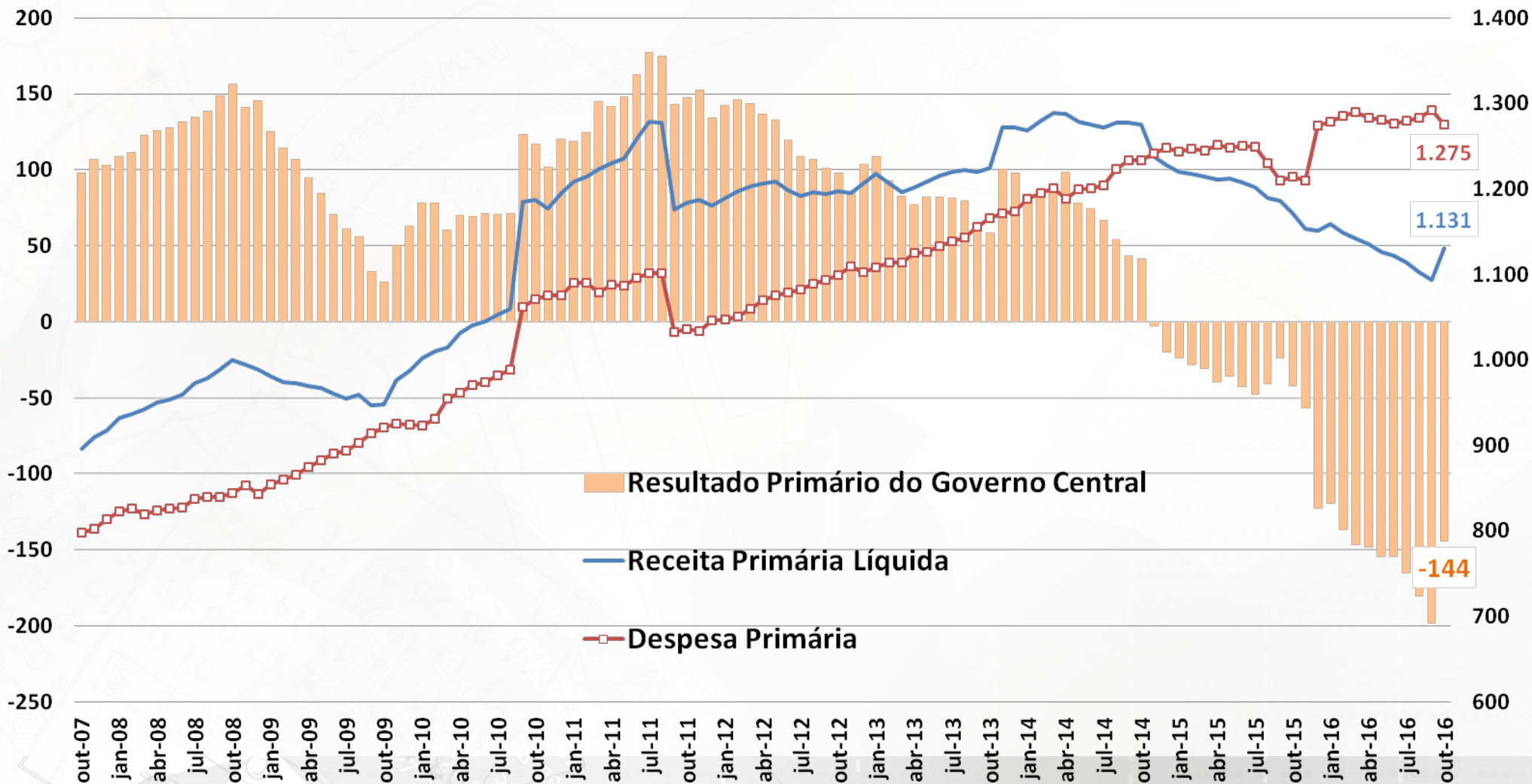

Fonte: STN/MF.

Regime Geral da Previdência Social

Resultado Previdência Social
Acumulado em 12 meses
% do PIB

Receita Líquida e Despesa Previdência Social
Acumulado em 12 meses
% do PIB

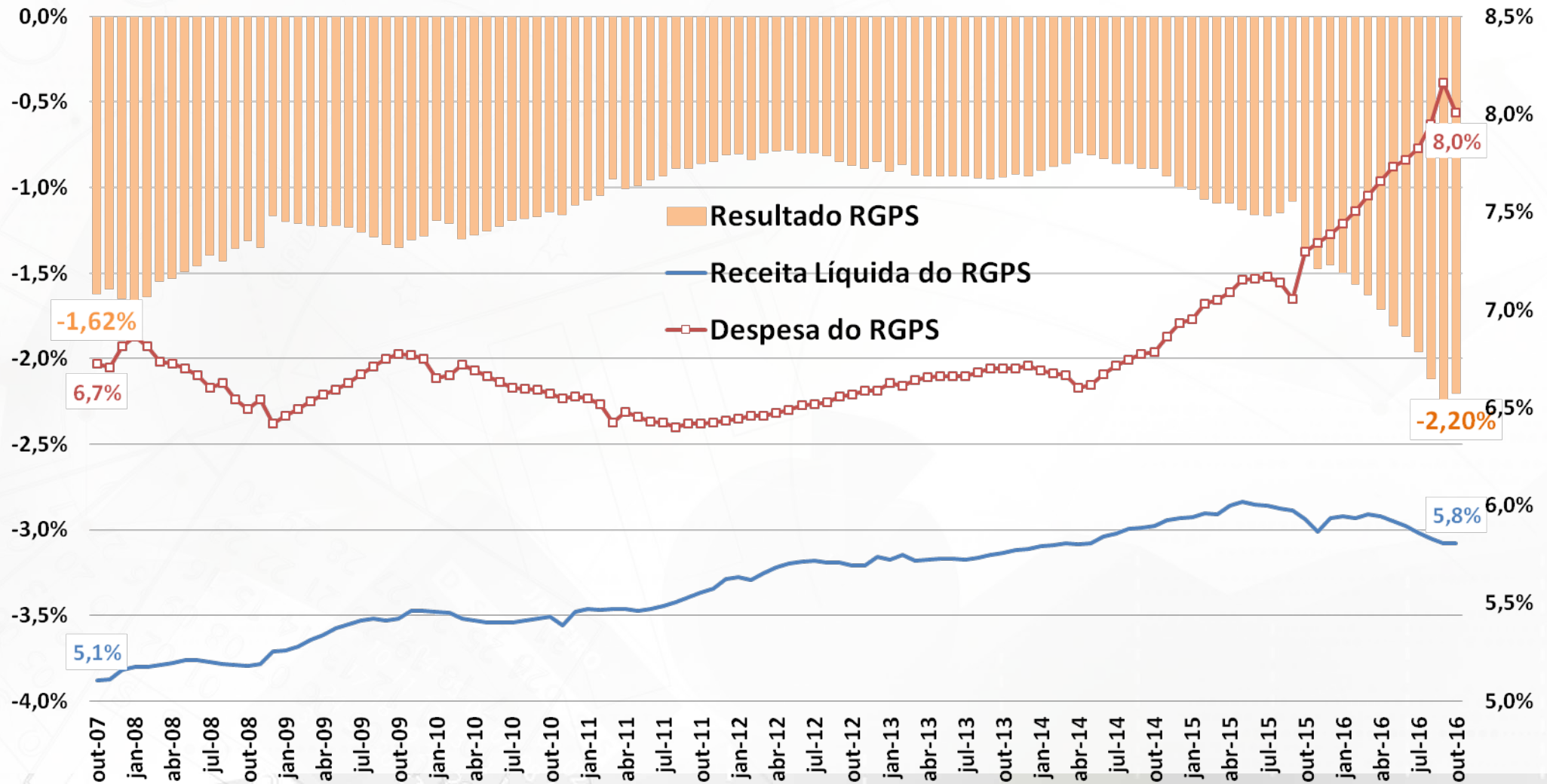

Fonte: BCB e STN/MF.

Dívida Líquida do Setor Público

Dívida Líquida do Setor Público (DLSP)
% do PIB

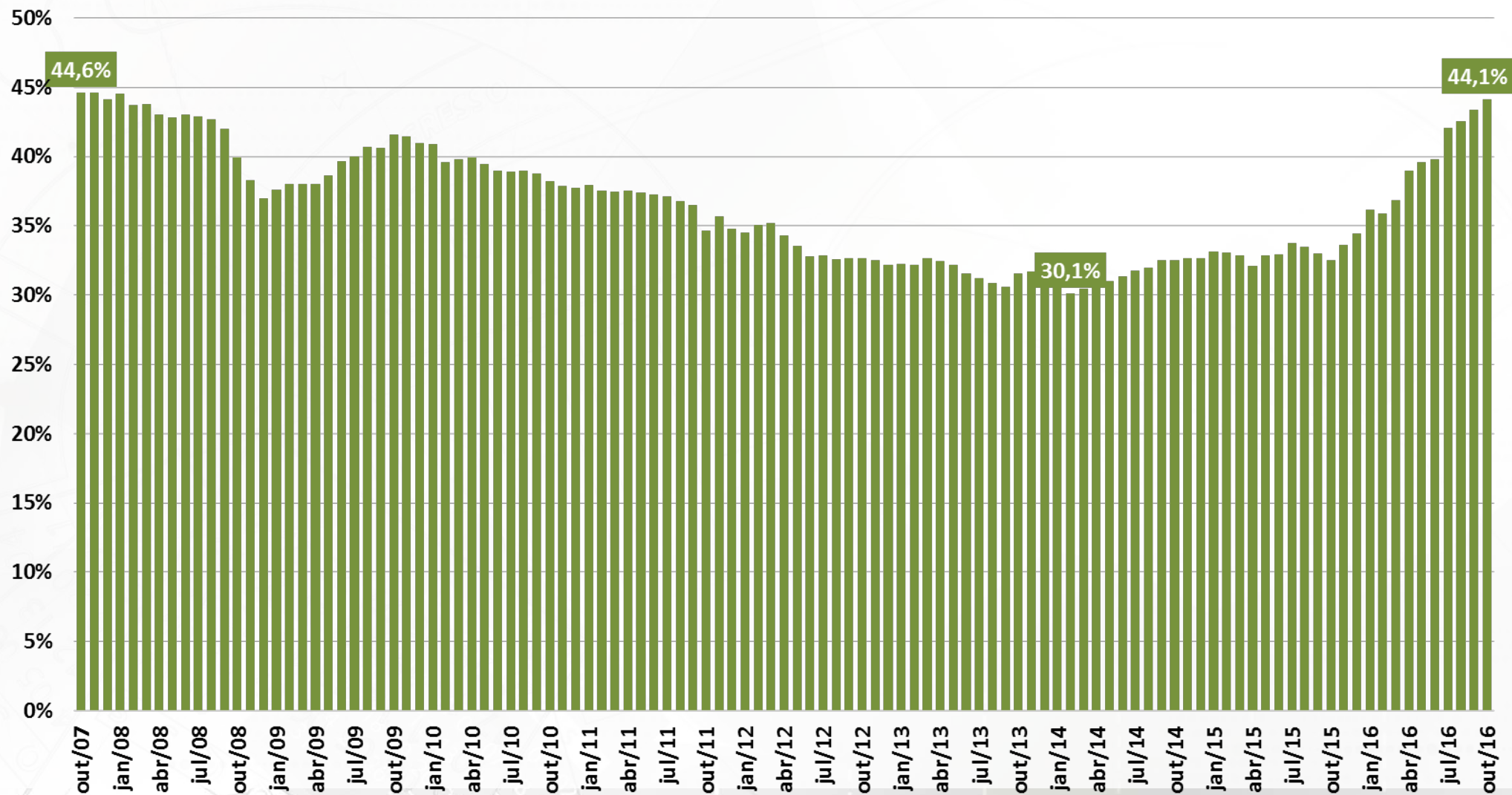

Fonte: BCB.

Dívida Bruta do Governo Geral

Dívida Bruta do Governo Geral (DBGG)

% do PIB

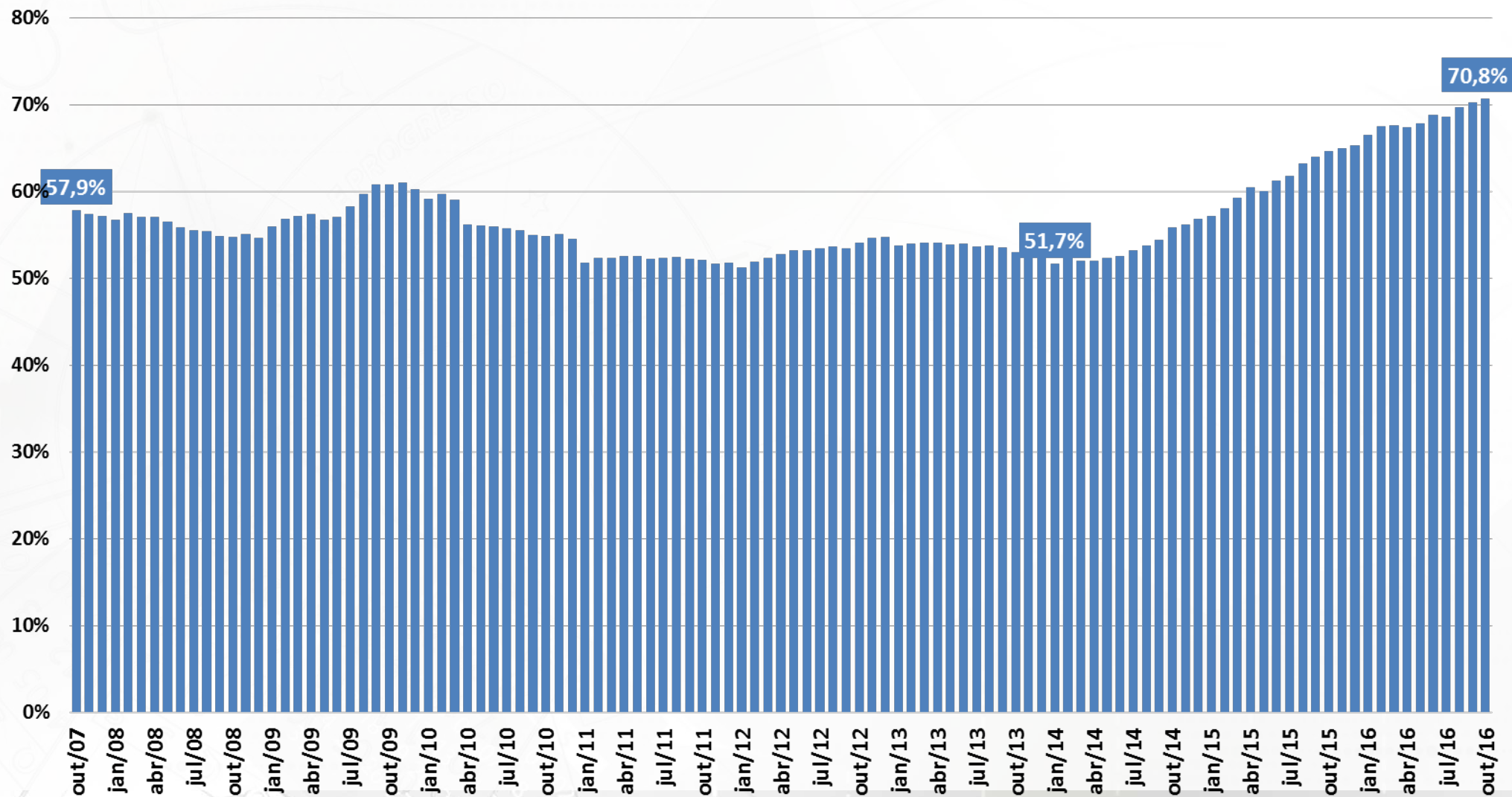

Fonte: BCB.

Resultado Primário do Setor Público Consolidado

Governo Federal
Resultado Primário
acum. 12 meses
% do PIB

Estatais, Estados e Municípios
Resultado Primário
acum. 12 meses
% do PIB

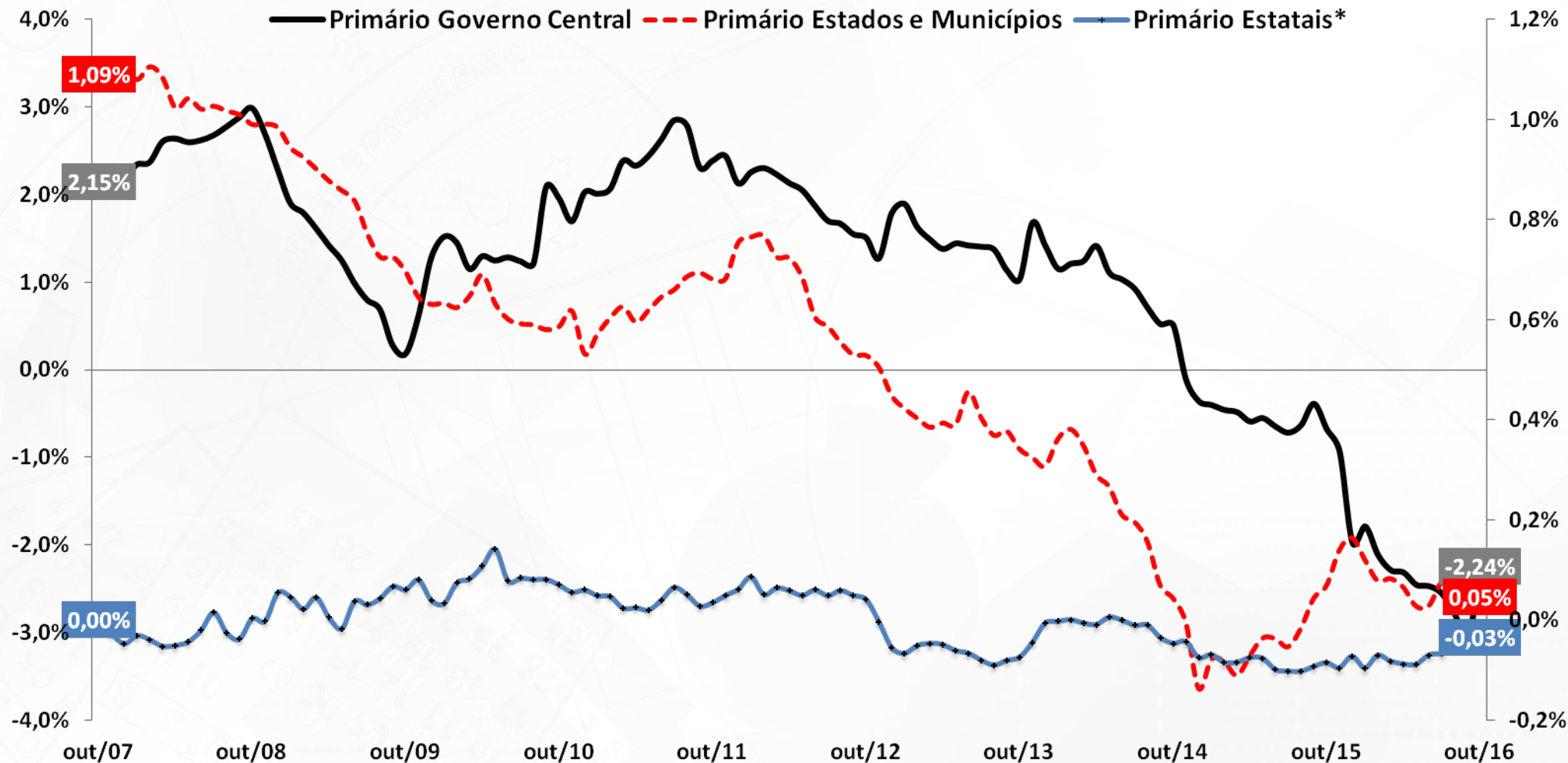

Fonte: BCB. * Não inclui Petrobrás e Eletrobrás.

Primário e Nominal do Setor Público Consolidado

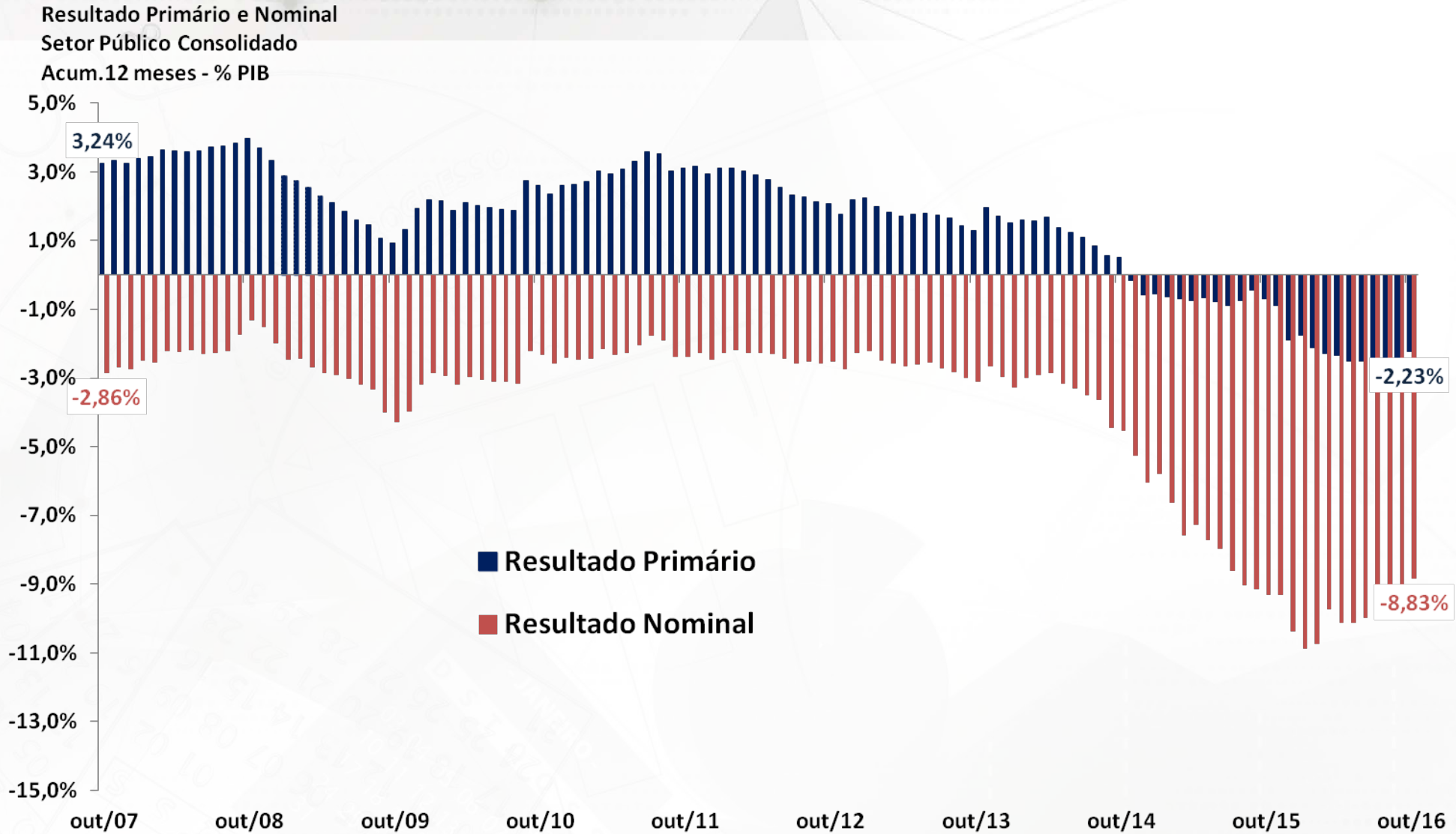

Fonte: BCB.



SEPLAN

Secretaria de Planejamento
e Assuntos Econômicos

**MINISTÉRIO DO
PLANEJAMENTO,
DESENVOLVIMENTO E GESTÃO**

