

# PAC2

**2º Balanço**

Julho - Setembro 2011

**DISTRITO FEDERAL**

# Apresentação

O programa que mudou o Brasil agora está de cara nova. Mais recursos para continuar construindo a infraestrutura logística e energética e sustentar o crescimento de Norte a Sul do País. Além disso, o Programa de Aceleração do Crescimento (PAC) incorpora ainda mais ações de infraestrutura social e urbana para enfrentar os problemas das grandes cidades brasileiras. Levar o Brasil mais desenvolvido e justo para cada um dos brasileiros é um dos novos desafios do PAC 2.

Quatro anos após o lançamento do PAC, o Brasil experimenta um novo patamar de crescimento, com elevação dos investimentos públicos e privados e aumento do emprego e da renda dos brasileiros.

A participação do investimento total no Produto Interno Bruto (PIB) passou de 16,4%, em 2006, para 18,4%, em 2010. No mesmo período, a parcela dos recursos públicos no PIB destinados ao investimento, considerando os que compõem o Orçamento Geral da União (OGU) e os realizados por estatais, mais que dobrou, saltando de 1,6% para 3,3%.

O Brasil também quebrou recorde de geração de emprego. De janeiro de 2007 a junho de 2011 foram gerados 8,9 milhões de empregos formais. E nos setores diretamente afetados pelas obras do PAC, o crescimento foi muito superior à média nacional. Entre dezembro de 2006 e março de 2011, o crescimento no setor de geração de energia e no de construção de edifícios foi 1,5 e 3 vezes maior que a média nacional, respectivamente.

Esses dados revelam que o Brasil retomou, de fato, o planejamento em infraestrutura ao priorizar importantes empreendimentos há muito tempo paralisados e iniciar grandes obras estruturantes.

O PAC 2 incorpora e consolida as ações da primeira fase do programa. A segunda fase do PAC investirá R\$ 955 bilhões no período entre 2011 e 2014. Nesse período, o valor previsto para conclusão de obras totaliza R\$ 708 bilhões ou 74% do total previsto. As demais obras, 26% do total, serão concluídas após 2014 e terão, no período de 2011 a 2014, uma previsão de execução de R\$ 247 bilhões.

Até setembro de 2011, a execução global do PAC 2 – que inclui Orçamento Geral da União (OGU) Fiscal e Seguridade, estatais e setor privado – foi de R\$ 143,6 bilhões ou 15% do total previsto para o período de 2011 a 2014. Houve um aumento de 66% no ritmo de execução entre junho e setembro deste ano.

Em 2011, o PAC 2 alcançou um volume de pagamento 22% superior e valores de empenho semelhantes, em comparação com o mesmo período de 2010, ano de melhor desempenho do programa. Em 2010, foram empenhados R\$ 23,3 bilhões e pagos R\$ 17,7 bilhões. Em 2011, foram empenhados R\$ 22 bilhões e pagos R\$ 21,6 bilhões.

Os investimentos do PAC 2 estão organizados em seis diferentes eixos que compõem e organizam esta publicação: Transportes; Energia; Cidade Melhor; Comunidade Cidadã; Minha Casa, Minha Vida; e Água e Luz para Todos.

O Brasil seguirá acelerando rumo ao desenvolvimento, com obras e ações que aproximam um País melhor da vida de cada cidadão. O PAC 2 cria as condições para a construção de um Brasil mais justo, forte e sem miséria.

Neste caderno são apresentadas informações detalhadas sobre o estágio dos investimentos e ações do PAC 2 no Distrito Federal.

**Comitê Gestor do PAC**

Novembro de 2011

## Investimento - Distrito Federal

<b>INVESTIMENTO TOTAL</b>	<b>R\$ 7,49 milhões</b>
2011 a 2014	R\$ 7,24 bilhões
Pós 2014	R\$ 243,46 milhões

### Investimento em R\$ milhões

Eixo	Empreendimentos exclusivos		Empreendimentos de caráter regional**	
	2011 a 2014	Pós 2014	2011 a 2014	Pós 2014
<b>Transportes</b>	1.011,35	-	2.522,60	-
<b>Energia</b>	-	-	258,49	-
<b>Cidade Melhor*</b>	164,79	86,23	-	-
<b>Comunidade Cidadã</b>	28,54	-	-	-
<b>Minha Casa, Minha Vida*</b>	3.121,21	98,62	-	-
<b>Água e Luz para Todos*</b>	136,75	58,61	-	-
<b>TOTAL</b>	<b>4.462,64</b>	<b>243,46</b>	<b>2.781,09</b>	<b>-</b>

\*Valores estimados para distribuição 2011 a 2014 e pós 2014.

\*\*Empreendimentos que abrangem mais de um estado.

# Eixo TRANSPORTES



# Transportes - Distrito Federal

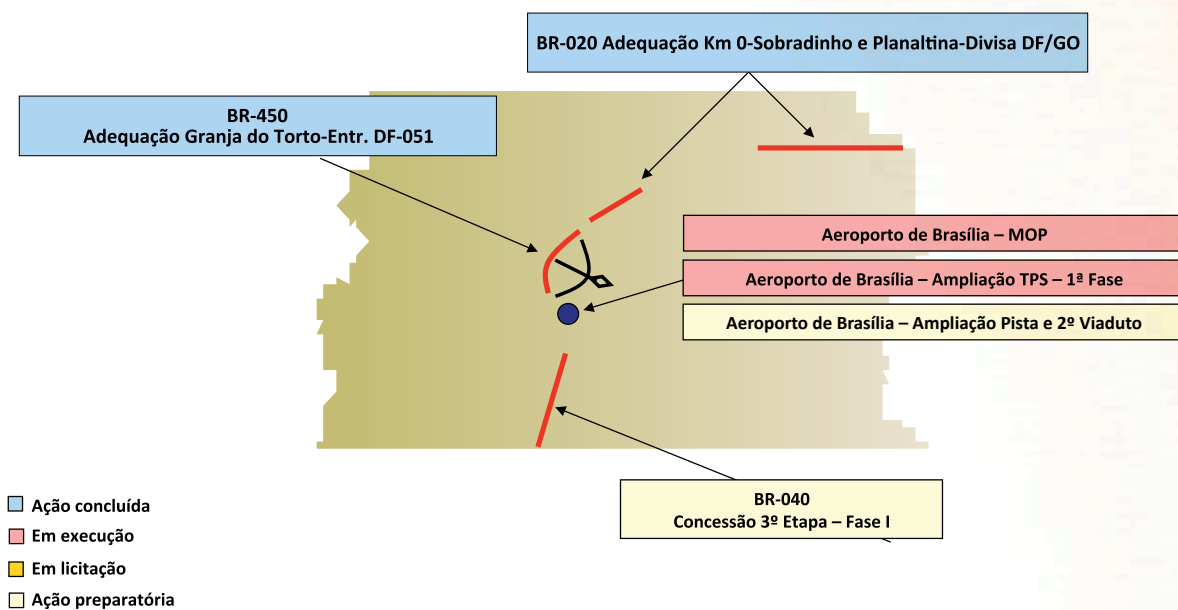

# Transportes - Distrito Federal

Investimento em R\$ milhões

Eixo	Empreendimentos exclusivos		Empreendimentos de caráter regional	
	2011 a 2014	Pós 2014	2011 a 2014	Pós 2014
<b>Rodovias*</b>	148,11	-	2.522,60	-
<b>Ferrovias*</b>	-	-	-	-
<b>Portos</b>	-	-	-	-
<b>Hidrovias</b>	-	-	-	-
<b>Aeroportos</b>	863,24	-	-	-
<b>Equipamentos para Estradas Vicinais</b>	-	-	-	-
<b>Marinha Mercante</b>	-	-	-	-
<b>TOTAL</b>	<b>1.011,35</b>	<b>-</b>	<b>2.522,60</b>	<b>-</b>

\*Valores em revisão.

## EMPREENDEMENTOS EXCLUSIVOS

Tipo	Subtipo	Empreendimento	Investimento 2011 a 2014 (R\$ milhões)	Investimento Após 2014 (R\$ milhões)	Estágio
Aeroporto	Pista	Aeroporto Brasília - Construção do 2º Viaduto de aeronaves, Implantação e Restauração das Pistas de Táxi	116,24	-	Ação preparatória
Aeroporto	Terminal de Passageiros	Aeroporto Brasília - Reforma do Corpo Central do Terminal de Passageiros	4,90	-	Em obras
Aeroporto	Terminal de Passageiros	Aeroporto Brasília - Reforma e Ampliação Sul do Terminal de Passageiros (1ª Fase), Ampliação do Sistema de Pátios de Aeronaves e do Sistema Viário	737,47	-	Ação preparatória
Aeroporto	Terminal de Passageiros - Estrutura Modular	Aeroporto Brasília - Implantação de Módulo Operacional	4,63	-	Em obras
Rodovias	Controle de Velocidade	Controle de Velocidade	Em revisão	Em revisão	Em obras

# Transportes - Distrito Federal

## EMPREENDIMENTOS EXCLUSIVOS

Tipo	Subtipo	Empreendimento	Investimento 2011 a 2014 (R\$ milhões)	Investimento Após 2014 (R\$ milhões)	Estágio
Rodovias	Duplicação	BR-020/DF/GO - Colorado - Sobradinho - Lote 01	Em revisão	Em revisão	Concluído
Rodovias	Duplicação	BR-020/DF/GO - Sobradinho - Planaltina - Lote 02	Em revisão	Em revisão	Concluído
Rodovias	Duplicação	BR-450/DF - Adequação de capacidade Granja do Torto – Entr. DF-051	Em revisão	Em revisão	Concluído
Rodovias	Duplicação	BR-060-DF/GO – Trecho DF: obras complementares	Em revisão	Em revisão	Ação preparatória
Rodovias	Estudos e Projetos Contínuos	Estudos e projetos a executar	Em revisão	Em revisão	Ação preparatória
Rodovias	Estudos e Projetos Contínuos	Estudos e projetos em execução	Em revisão	Em revisão	Em execução
Rodovias	Manutenção	Manutenção a executar	Em revisão	Em revisão	Ação preparatória
Rodovias	Manutenção	Manutenção em execução	Em revisão	Em revisão	Em obras
Rodovias	Sinalização	Sinalização a executar	Em revisão	Em revisão	Ação preparatória
Rodovias	Sinalização	Sinalização em execução	Em revisão	Em revisão	Em execução
<b>TOTAL</b>			<b>1.011,35</b>	<b>-</b>	<b>-</b>

## EMPREENDIMENTOS REGIONAIS

Tipo	Subtipo	Empreendimento	UF	Investimento 2011 a 2014 (R\$ milhões)	Investimento Após 2014 (R\$ milhões)	Estágio
Rodovias	Concessão	3ª etapa de concessões de rodovias federais - BR-040 - Brasília/DF – Juiz de Fora/MG	DF GO MG	Em revisão	Em revisão	Ação preparatória
<b>TOTAL</b>				<b>Em revisão</b>	<b>Em revisão</b>	<b>-</b>

# Eixo ENERGIA

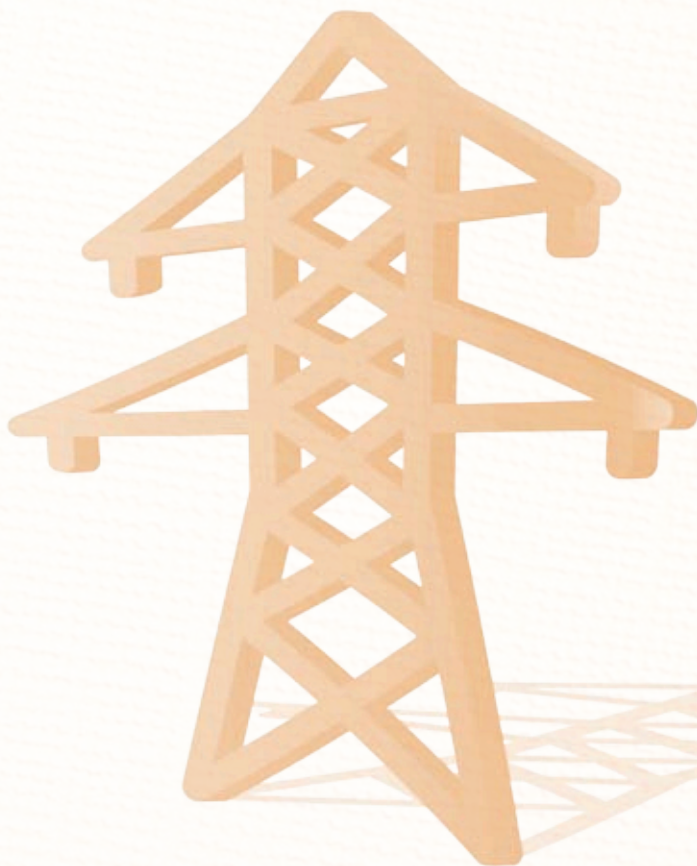



# Energia - Distrito Federal

Investimento em R\$ milhões

Eixo	Empreendimentos exclusivos		Empreendimentos de caráter regional	
	2011 a 2014	Pós 2014	2011 a 2014	Pós 2014
<b>Geração de Energia Elétrica</b>	-	-	-	-
<b>Transmissão de Energia Elétrica</b>	-	-	-	-
<b>Petróleo e Gás Natural</b>	-	-	3,49	-
<b>Combustíveis Renováveis</b>	-	-	-	-
<b>Geologia e Mineração - CPRM</b>	-	-	255,00	-
<b>TOTAL</b>	-	-	<b>258,49</b>	-

## EMPREENDEMENTOS REGIONAIS

Tipo	Subtipo	Empreendimento	UF	Investimento 2011 a 2014 (R\$ milhões)	Investimento Após 2014 (R\$ milhões)	Estágio
Geologia e Mineração - CPRM	Gestão da Informação - Estudo	Gestão da Informação Geológica - CIG - Centro de Informações Geocientíficas	AM BA CE DF GO MG PA PE PI RJ RN RO RS SP	49,00	-	Em execução
Geologia e Mineração - CPRM	Levantamentos - Estudo	Levantamento da Geodiversidade – Ordenamento Territorial	AC AL AM AP BA CE DF ES GO MA MG MS MT PA PB PE PI PR RJ RN RO RR RS SC SE SP TO	12,00	-	Em execução
Geologia e Mineração - CPRM	Levantamentos - Estudo	Levantamentos Geológicos - Avaliação de Recursos Minerais	AC AL AM AP BA CE DF ES GO MA MG MS MT PA PB PE PI PR RJ RN RO RR RS SC SE SP TO	45,00	-	Em execução

# Energia - Distrito Federal

## EMPREENDIMENTOS REGIONAIS

Tipo	Subtipo	Empreendimento	UF	Investimento 2011 a 2014 (R\$ milhões)	Investimento Após 2014 (R\$ milhões)	Estágio
Geologia e Mineração - CPRM	Levantamentos - Estudo	Levantamentos Geológicos	AC AL AM AP BA CE DF ES GO MA MG MS MT PA PB PE PI PR RJ RN RO RR RS SC SE SP TO	71,00	-	Em execução
Geologia e Mineração - CPRM	Levantamentos - Estudo	Levantamentos Geoquímicos	AC AL AM AP BA CE DF ES GO MA MG MS MT PA PB PE PI PR RJ RN RO RR RS SC SE SP TO	9,00	-	Em execução
Geologia e Mineração - CPRM	Levantamentos - Estudo	Levantamentos Hidrogeológicos	AC AL AM AP BA CE DF ES GO MA MG MS MT PA PB PE PI PR RJ RN RO RR RS SC SE SP TO	69,00	-	Em execução
Petróleo e Gás Natural	Pesquisa Exploratória	Bacia Sedimentar do São Francisco Fase II	BA DF GO MG TO	3,49	-	Em licitação de obra
<b>TOTAL</b>				<b>258,49</b>	<b>-</b>	<b>-</b>

**Eixo  
CIDADE  
MELHOR**

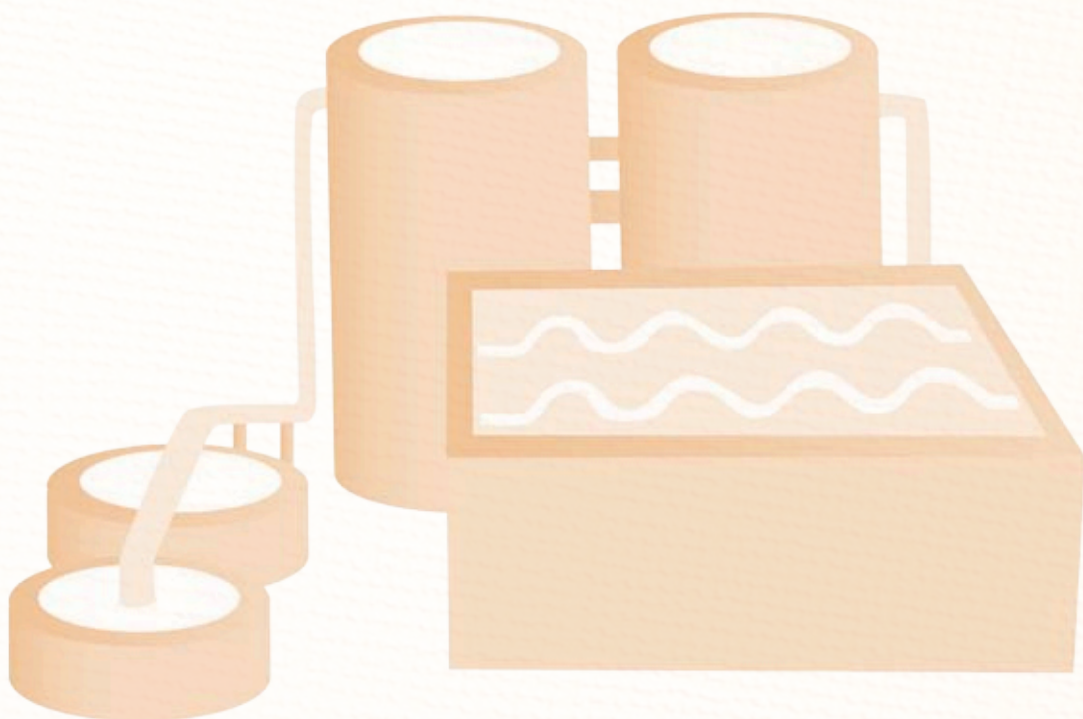

# Cidade Melhor - Distrito Federal

Investimento em R\$ milhões

Tipo	2011 a 2014	Pós 2014
<b>Saneamento*</b>	164,79	86,23
<b>Prevenção em Áreas de Risco*</b>	-	-
<b>Pavimentação</b>	-	-
<b>Mobilidade Urbana</b>	-	-
<b>TOTAL</b>	<b>164,79</b>	<b>86,23</b>

\*Valores estimados para distribuição 2011 a 2014 e pós 2014.

## SANEAMENTO (MINISTÉRIO DAS CIDADES)

Investimento Total: R\$ 332,36 milhões (inclui 2007 a 2010)

Município beneficiado	Proponente	Empreendimento	Data da Seleção	Investimento Total (R\$ milhares)*	Estágio
Brasília	GDF	Ampliação do SES de Brasília - Setor Habitacional São Bartolomeu / Jardim Botânico	nov/10	21.912,12	Ação preparatória
Brasília	GDF	Ampliação do SES de Brazlândia - Setor Incra 8	nov/10	1.896,64	Ação preparatória
Brasília	GDF	Ampliação do SES de Santa Maria - Setor Ribeirão	nov/10	1.749,01	Ação preparatória
Brasília	GDF	Ampliação do SES de Sobradinho - Setor de Mansões e Nova Colina	nov/10	25.966,66	Ação preparatória
Brasília	Caesb	Ampliação do SES do Lago Sul e Grande Colorado - rede coletora e elevatórias	set/09	41.958,23	Em licitação de obra
Brasília	Caesb	Ampliação do SES em Samambaia - unidade de gerenciamento do lodo na ETE Melchior	fev/07	12.869,57	Em obras

# Cidade Melhor - Distrito Federal

## SANEAMENTO (MINISTÉRIO DAS CIDADES)

Município beneficiado	Proponente	Empreendimento	Data da Seleção	Investimento Total (R\$ milhares)*	Estágio
Brasília	Caesb	Ampliação do SES nas colônias agrícolas Vicente Pires e Samambaia	jan/08	52.514,34	Em obras
Brasília	Caesb	Desenvolvimento institucional - Ampliação da ETE Norte	fev/07	9.956,45	Em execução
Brasília	Caesb	Desenvolvimento Institucional - ampliação da ETE Sul - tratamento do lodo	fev/07	31.129,70	Em execução
Brasília	Caesb	Desenvolvimento institucional - Ampliação do SAA em Samambaia, Paranoá, Gama, Cruzeiro, Ceilândia, Lago Norte e Taguatinga	fev/07	64.273,43	Em execução
Brasília	Caesb	Desenvolvimento institucional - implantação de sistema centralizado de automação e de controle operacional nos SAA e SES em todo o DF	fev/07	45.805,96	Em execução
Brasília	GDF	Elaboração de estudo de concepção e dos projetos básico e executivo de resíduos sólidos urbanos	nov/10	350,00	Ação preparatória
Brasília	Caesb	Implantação do SES nos condomínios Pôr-do-Sol e Sol Nascente em Ceilândia - redes coletoras e elevatórias	jan/08	21.618,27	Em obras
Diversos	GDF	Elaboração de projeto básico de engenharia para destino final de resíduos sólidos urbanos nas Regiões Administrativas do DF, nas partes Norte e Sul	mai/09	362,46	Ação preparatória
<b>TOTAL</b>				<b>332.362,83</b>	<b>-</b>

\*Inclui investimento 2007 a 2010.

# Cidade Melhor - Distrito Federal

## SANEAMENTO (FUNASA)

Investimento Total: R\$ 2,49 milhões (inclui 2007 a 2010)

Município beneficiado	Proponente	Tipo	Data da Seleção	Investimento Total (R\$ milhares)*	Estágio
Brasília	Associação Recicle Vida	Resíduos sólidos	nov/10	199,80	Ação preparatória
Brasília	Cooperativa Coopere	Resíduos sólidos	dez/10	200,00	Ação preparatória
Brasília	Cooperativa de Reciclagem Ambiental - Cooperdife	Resíduos sólidos	nov/10	192,60	Ação preparatória
Brasília	Cooperativa de Reciclagem Ambiental - Plasferro	Resíduos sólidos	dez/10	200,00	Ação preparatória
Brasília	Cooperativa de Reciclagem Ambiental da Cidade Estrutural - Coorace	Resíduos sólidos	dez/10	200,00	Ação preparatória
Brasília	Oscip/ Associação Família Cidadã	Resíduos sólidos	out/09	500,00	Ação preparatória
Brasília	Oscip/ Associação Recicle a Vida	Resíduos sólidos	out/09	500,00	Concluído
Brasília	Oscip/ Ecoatitude	Resíduos sólidos	out/09	500,00	Ação preparatória
<b>TOTAL</b>				<b>2.492,40</b>	

\*Inclui investimento 2007 a 2010.

# Eixo COMUNIDADE CIDADÃ



# Comunidade Cidadã - Distrito Federal

Investimento em R\$ milhões

Tipo	2011 a 2014
<b>UBS - Unidade Básica de Saúde</b>	8,00
<b>UPA - Unidade de Pronto Atendimento</b>	13,00
<b>Creches e Pré-escolas</b>	-
<b>Quadras Esportivas nas Escolas</b>	-
<b>Praças dos Esportes e da Cultura</b>	7,54
<b>TOTAL</b>	<b>28,54</b>

## UBS - UNIDADE BÁSICA DE SAÚDE

Investimento Total: R\$ 8,00 milhões

Município beneficiado	Proponente	Empreendimento*	Data da Seleção	Investimento Total (R\$ milhares)**	Estágio
Brasília	Distrito Federal Secretaria de Saúde	UBS II	dez/10	400,00	Ação preparatória
Brasília	Distrito Federal Secretaria de Saúde	UBS II	dez/10	400,00	Ação preparatória
Brasília	Distrito Federal Secretaria de Saúde	UBS II	dez/10	400,00	Ação preparatória
Brasília	Distrito Federal Secretaria de Saúde	UBS II	dez/10	400,00	Ação preparatória
Brasília	Distrito Federal Secretaria de Saúde	UBS II	dez/10	400,00	Ação preparatória
Brasília	Distrito Federal Secretaria de Saúde	UBS II	dez/10	400,00	Ação preparatória
Brasília	Distrito Federal Secretaria de Saúde	UBS II	dez/10	400,00	Ação preparatória



# Comunidade Cidadã - Distrito Federal

## UBS - UNIDADE BÁSICA DE SAÚDE

Município beneficiado	Proponente	Empreendimento*	Data da Seleção	Investimento Total (R\$ milhares)**	Estágio
Brasília	Distrito Federal Secretaria de Saúde	UBS II	dez/10	400,00	Ação preparatória
Brasília	Distrito Federal Secretaria de Saúde	UBS II	dez/10	400,00	Ação preparatória
Brasília	Distrito Federal Secretaria de Saúde	UBS II	dez/10	400,00	Ação preparatória
Brasília	Distrito Federal Secretaria de Saúde	UBS II	dez/10	400,00	Ação preparatória
Brasília	Distrito Federal Secretaria de Saúde	UBS II	dez/10	400,00	Ação preparatória
Brasília	Distrito Federal Secretaria de Saúde	UBS II	dez/10	400,00	Ação preparatória
Brasília	Distrito Federal Secretaria de Saúde	UBS II	dez/10	400,00	Ação preparatória
Brasília	Distrito Federal Secretaria de Saúde	UBS II	dez/10	400,00	Ação preparatória
Brasília	Distrito Federal Secretaria de Saúde	UBS II	dez/10	400,00	Ação preparatória
Brasília	Distrito Federal Secretaria de Saúde	UBS II	dez/10	400,00	Ação preparatória
Brasília	Distrito Federal Secretaria de Saúde	UBS II	dez/10	400,00	Ação preparatória
Brasília	Distrito Federal Secretaria de Saúde	UBS II	dez/10	400,00	Ação preparatória
Brasília	Distrito Federal Secretaria de Saúde	UBS II	dez/10	400,00	Ação preparatória
<b>TOTAL</b>				<b>8.000,00</b>	<b>-</b>

\*UBS I: abriga uma Equipe de Saúde da Família.

\*UBS II: abriga no mínimo duas Equipes de Saúde da Família.

\*\*Os valores não incluem custeio.

# Comunidade Cidadã - Distrito Federal

## UPA - UNIDADE DE PRONTO ATENDIMENTO

Investimento Total: R\$ 13,00 milhões

Município beneficiado	Proponente	Empreendimento*	Data da Seleção	Investimento Total (R\$ milhares)**	Estágio
Brasília	Distrito Federal Secretaria de Saúde	UPA III	dez/10	2.600,00	Ação preparatória
Brasília	Distrito Federal Secretaria de Saúde	UPA III	dez/10	2.600,00	Ação preparatória
Brasília	Distrito Federal Secretaria de Saúde	UPA III	dez/10	2.600,00	Ação preparatória
Brasília	Distrito Federal Secretaria de Saúde	UPA III	dez/10	2.600,00	Ação preparatória
Brasília	Distrito Federal Secretaria de Saúde	UPA III	dez/10	2.600,00	Ação preparatória
<b>TOTAL</b>				<b>13.000,00</b>	

\*UPA I: 5 a 8 leitos de observação. População da área de abrangência de 50 mil a 100 mil habitantes.

\*UPA II: 9 a 12 leitos de observação. População da área de abrangência de 100 mil a 200 mil habitantes.

\*UPA III: 13 a 20 leitos de observação. População da área de abrangência de 200 mil a 300 mil habitantes.

\*\*Os valores não incluem custeio.

## PRAÇAS DOS ESPORTES E DA CULTURA

Investimento Total: R\$ 7,54 milhões

Município beneficiado	Proponente	Empreendimento	Data da Seleção	Investimento Total (R\$ milhares)	Estágio
Brasília	Governo do Distrito Federal	Modelo 3.000m <sup>2</sup>	dez/10	2.020,00	Em contratação
Brasília	Governo do Distrito Federal	Modelo 3.000m <sup>2</sup>	dez/10	2.020,00	Em contratação
Brasília	Governo do Distrito Federal	Modelo 7.000m <sup>2</sup>	dez/10	3.500,00	Em contratação
<b>TOTAL</b>				<b>7.540,00</b>	-

**Eixo**  
**MINHA CASA,**  
**MINHA VIDA**



# Minha Casa, Minha Vida - Distrito Federal

Investimento em R\$ milhões

Tipo	2011 a 2014	Pós 2014
<b>Minha Casa, Minha Vida</b>	27,82	-
<b>Financiamento SBPE</b>	2.855,55	-
<b>Urbanização de Assentamentos Precários*</b>	237,84	98,62
<b>TOTAL</b>	<b>3.121,21</b>	<b>98,62</b>

\*Valores estimados para distribuição 2011 a 2014 e pós 2014.

Investimento em R\$ milhões

Tipo	2011 a 2014	Estágio
<b>Minha Casa, Minha Vida</b>	27,82	Concluído
<b>Financiamento SBPE</b>	2.855,55	Concluído

## URBANIZAÇÃO DE ASSENTAMENTOS PRECÁRIOS

Investimento Total: R\$ 457,76 milhões (inclui 2007 a 2010)

Município beneficiado	Proponente	Empreendimento	Data da Seleção	Investimento Total (R\$ milhares)*	Estágio
Brasília	GDF	Elaboração de Plano Local de Habitação	jan/08	299,95	Ação preparatória
Brasília	GDF	Provisão Habitacional - Vila Feliz	set/07	2.264,28	Ação preparatória
Brasília	GDF	Urbanização - Ceilândia	fev/09	219.958,81	Em obras
Brasília	GDF	Urbanização - QNR 02 a 05 Ceilândia Terracap	ago/07	22.196,69	Em obras
Brasília	GDF	Urbanização - Projeto Integrado Vila Varjão - 2ª etapa	ago/07	5.873,40	Em licitação de obra
Brasília	GDF	Urbanização - Estrutural Terracap	ago/07	77.877,32	Em obras
Brasília	GDF	Urbanização - DNOCS	ago/07	23.396,77	Em obras
Brasília	GDF	Urbanização - Zona urbana do município	ago/07	14.484,52	Em obras
Brasília	GDF	Urbanização - Setor Habitacional Mestre D'Armas	fev/09	42.430,11	Em obras
Brasília	GDF	Urbanização - Arapoanga, Planaltina	fev/09	48.973,60	Em obras
<b>TOTAL</b>				<b>457.755,45</b>	

\*Inclui investimento 2007 a 2010

**Eixo**  
**ÁGUA E LUZ**  
**PARA TODOS**



# Água e Luz para Todos - Distrito Federal

Investimento em R\$ milhões

Eixo	Empreendimentos exclusivos		Empreendimentos de caráter regional	
	2011 a 2014	Pós 2014	2011 a 2014	Pós 2014
<b>Luz para Todos</b>	-	-	-	-
<b>Recursos Hídricos</b>	-	-	-	-
<b>Água em áreas urbanas*</b>	136,75	58,61	-	-
<b>TOTAL</b>	<b>136,75</b>	<b>58,61</b>	-	-

\*Valores estimados para distribuição 2011 a 2014 e pós 2014.

## ÁGUA EM ÁREAS URBANAS (MINISTÉRIO DAS CIDADES)

Investimento Total: R\$ 210,11 milhões (inclui 2007 a 2010)

Município beneficiado	Proponente	Empreendimento	Data da Seleção	Investimento Total (R\$ milhares)*	Estágio
Brasília	Caesb	Implantação do SAA nos Condomínios Pôr-do-Sol e Sol Nascente em Ceilândia	jan/08	7.541,05	Em obras
Brasília	Caesb	Ampliação do SAA em Sobradinho - recuperação de reservatório de água	set/09	1.488,64	Em licitação de obra
Brasília	Caesb	Ampliação do SAA em Ceilândia - recuperação de reservatórios de água	set/09	3.703,89	Em licitação de obra
Brasília	Caesb	Ampliação do SAA - ETA Contagem Paranoazinho e adutoras	fev/07	11.316,62	Em obras
Diversos	GDF	Implantação do SAA de Águas Lindas de Goiás e RIDE - Sistema Corumbá Sul	ago/09	85.000,00	Em obras
Diversos	GDF	Ampliação do SAA do Rio Corumbá - ETA e adutora - Sistema Corumbá Sul - Complementação	nov/08	21.055,83	Em obras
Diversos	GDF	Ampliação do SAA do Rio Corumbá - adutoras e ETA - Sistema Corumbá Sul	jan/08	80.000,00	Em obras
<b>TOTAL</b>				<b>210.106,02</b>	

\*Inclui valores 2007 a 2010.

**PAC2**

