

DISTRITO FEDERAL

PAC2

O CÍRCULO VIRTUOSO
DO DESENVOLVIMENTO

ANO I

3º BALANÇO 2011/2014

Apresentação

Lançado em 2011 com o objetivo de dar continuidade ao programa que acelerou o crescimento do Brasil, resgatou o papel do Estado como indutor do desenvolvimento, recuperou a infraestrutura do País e criou milhões de novos postos de trabalho, o PAC 2 completa um ano de vida com muitos avanços a comemorar.

O primeiro ano do PAC 2 teve um desempenho vigoroso, com R\$ 204,4 bilhões executados, o que representa 21% do previsto para 2011-2014, R\$ 955 bilhões. Os dados revelam que o ritmo do PAC 2 acelerou 136% no segundo semestre de 2011 em relação aos seus primeiros seis meses.

O valor total das ações do PAC 2 concluídas é de R\$ 142,8 bilhões. Desses, R\$ 127 bilhões foram realizados em 2011, o que significa 17,9% das ações previstas para 2011-2014. Isso demonstra que tanto em sua execução quanto em entrega de obras, o PAC 2 segue em bom ritmo.

A evolução do pagamento e do empenho com recursos do Orçamento Geral da União (OGU) também atesta a velocidade do programa. Até 31 de dezembro de 2011, foram pagos R\$ 28 bilhões, um aumento de 27% em relação a 2010 e de 284% em relação a 2007, primeiro ano do PAC 1. Os recursos empenhados também aumentaram de R\$ 29,7 bilhões em 2010 para R\$ 35,4 bilhões em 2011, uma variação de 19%. Em relação a 2007, esses recursos cresceram 121%.

Tudo isso ocorreu em um ano voltado ao planejamento de um novo ciclo e à execução de novas obras que incluem etapas como elaboração de projetos, licenciamento ambiental e processos de seleção, contratação e licitação.

O PAC está mudando a cara do Brasil, promovendo o desenvolvimento regional por meio de uma série de obras que vão levar desde abastecimento de água que garante a saúde e a qualidade de vida das populações até a construção de usinas hidrelétricas que garantirão mais energia para o País, além de promover a geração de emprego e aquecer a economia local.

A retomada do planejamento estatal, do investimento público e do aumento simultâneo do investimento privado reforçou a confiança do empresariado, levando ao dinamismo geral da economia.

O mais gratificante para todos que trabalham no PAC 2 é constatar que esse programa, realizado cotidianamente por milhares de mãos brasileiras, consolida a trajetória de crescimento e desenvolvimento do País.

Neste caderno são apresentadas informações detalhadas sobre o estágio de andamento dos investimentos e ações do PAC 2 em seu primeiro ano no Distrito Federal.

Investimento - DISTRITO FEDERAL

INVESTIMENTO TOTAL	R\$ 10,32 bilhões
2011 a 2014	R\$ 10,08 bilhões
Pós 2014	R\$ 241,35 milhões

Investimento em R\$ milhões

Eixo	Empreendimentos exclusivos		Empreendimentos de caráter regional**	
	2011 a 2014	Pós 2014	2011 a 2014	Pós 2014
Transportes	2.963,56	-	2.522,60	-
Energia	-	-	258,49	-
Cidade Melhor*	162,19	85,58	-	-
Comunidade Cidadã	28,54	-	-	-
Minha Casa, Minha Vida*	4.009,03	97,16	-	-
Água e Luz para Todos*	136,75	58,61	-	-
TOTAL	7.300,07	241,35	2.781,09	-

*Valores estimados para distribuição 2011 a 2014 e pós 2014.

**Empreendimentos que abrangem mais de um estado.

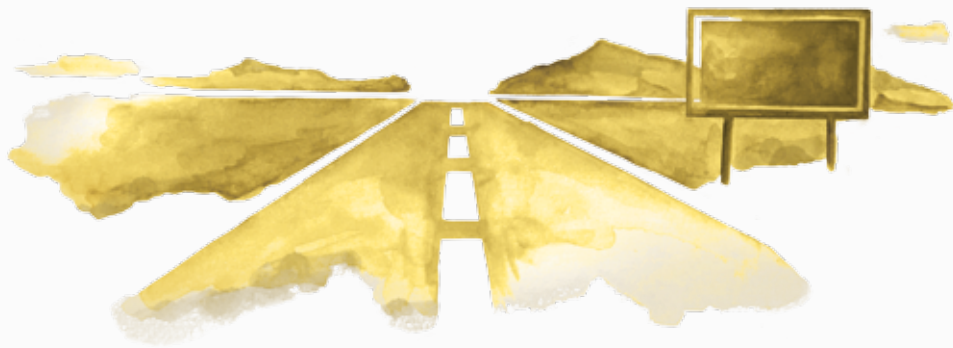

EIXO TRANSPORTES

Transportes - DISTRITO FEDERAL

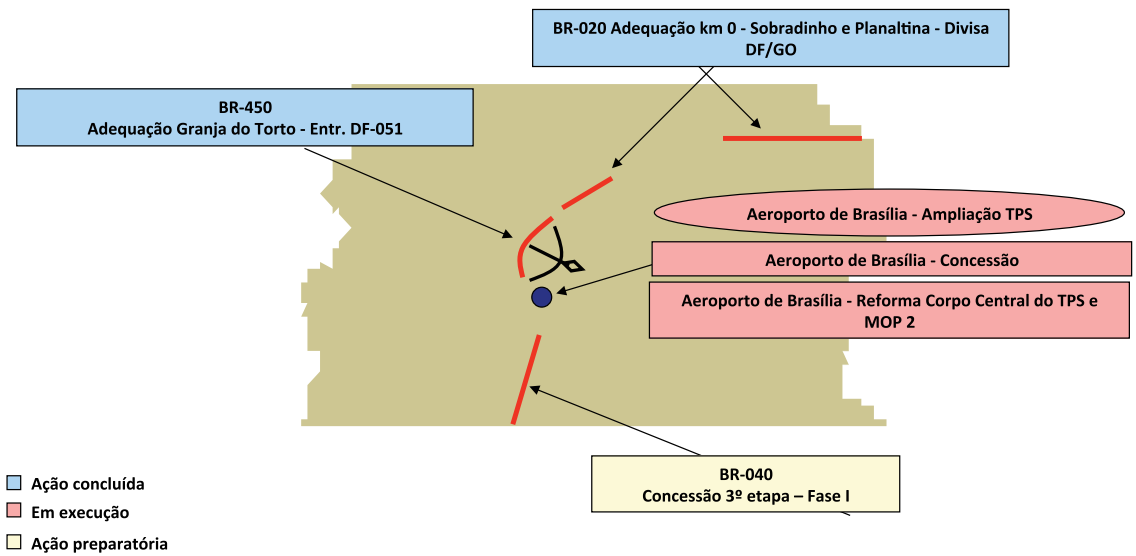

Transportes - DISTRITO FEDERAL

Investimento em R\$ milhões

Tipo	Empreendimentos exclusivos		Empreendimentos de caráter regional	
	2011 a 2014	Pós 2014	2011 a 2014	Pós 2014
Rodovias*	148,11	-	2.522,60	-
Ferrovias*	-	-	-	-
Portos	-	-	-	-
Hidrovias	-	-	-	-
Aeroportos	2.815,45	-	-	-
Equipamentos para Estradas Vicinais	-	-	-	-
Marinha Mercante	-	-	-	-
TOTAL	2.963,56	-	2.522,60	-

*Valores em revisão.

EMPREENDIMENTOS EXCLUSIVOS

Tipo	Subtipo	Empreendimento	Investimento 2011 a 2014 (R\$ milhões)	Investimento após 2014 (R\$ milhões)	Estágio
Aeroporto	Estudos e Projetos	Aeroporto Brasília - Projeto Básico para Reforma e Ampliação Sul do Terminal de Passageiros (1ª fase), Ampliação do Sistema de Pátios de Aeronaves e do Sistema Viário e Construção de Edificações Complementares	6,00	-	Em execução
Aeroporto	Terminal de Passageiros	Aeroporto Brasília - Concessão do Aeroporto	2.800,00	-	Em execução
Aeroporto	Terminal de Passageiros	Aeroporto Brasília - Reforma do Corpo Central do Terminal de Passageiros	4,90	-	Em obras

Transportes - DISTRITO FEDERAL

EMPREENDIMENTOS EXCLUSIVOS

Tipo	Subtipo	Empreendimento	Investimento 2011 a 2014 (R\$ milhões)	Investimento após 2014 (R\$ milhões)	Estágio
Aeroporto	Terminal de Passageiros - Estrutura Modular	Aeroporto Brasília - Implantação de Módulo Operacional	4,55	-	Em obras
Rodovias	Controle de Velocidade	Controle de Velocidade	Em revisão	Em revisão	Em obras
Rodovias	Duplicação	BR-020/DF/GO - Colorado - Sobradinho - Lote 01	Em revisão	Em revisão	Concluído
Rodovias	Duplicação	BR-020/DF/GO - Sobradinho - Planaltina - Lote 02	Em revisão	Em revisão	Concluído
Rodovias	Duplicação	BR-450/DF - Adequação de capacidade Granja do Torto - Entr. DF-051	Em revisão	Em revisão	Concluído
Rodovias	Duplicação	BR-060-DF/GO – Trecho DF: obras complementares	Em revisão	Em revisão	Ação preparatória
Rodovias	Estudos e Projetos Contínuos - Rodovias	Estudos e projetos a executar	Em revisão	Em revisão	Ação preparatória
Rodovias	Estudos e Projetos Contínuos - Rodovias	Estudos e projetos em execução	Em revisão	Em revisão	Em execução
Rodovias	Manutenção	Manutenção a executar	Em revisão	Em revisão	Ação preparatória
Rodovias	Manutenção	Manutenção concluída	Em revisão	Em revisão	Concluído
Rodovias	Manutenção	Manutenção em execução	Em revisão	Em revisão	Em obras
Rodovias	Sinalização	Sinalização a executar	Em revisão	Em revisão	Ação preparatória
Rodovias	Sinalização	Sinalização em execução	Em revisão	Em revisão	Em execução
TOTAL			2.963,56	-	-

Transportes - DISTRITO FEDERAL

EMPREENDIMENTOS REGIONAIS

Tipo	Subtipo	Empreendimento	UF	Investimento 2011 a 2014 (R\$ milhões)	Investimento após 2014 (R\$ milhões)	Estágio
Rodovias	Concessão	3ª etapa de concessões de rodovias federais - BR-040 - Brasília/DF - Juiz de Fora/MG	DF GO MG	Em revisão	Em revisão	Ação preparatória
TOTAL				2.522,60	-	-



EIXO ENERGIA

Energia - DISTRITO FEDERAL

Investimento em R\$ milhões

Tipo	Empreendimentos exclusivos		Empreendimentos de caráter regional	
	2011 a 2014	Pós 2014	2011 a 2014	Pós 2014
Geração de Energia Elétrica	-	-	-	-
Transmissão de Energia Elétrica	-	-	-	-
Petróleo e Gás Natural	-	-	3,49	-
Combustíveis Renováveis	-	-	-	-
Geologia e Mineração - CPRM	-	-	255,00	-
TOTAL	-	-	258,49	-

EMPREENDIMENTOS REGIONAIS

Tipo	Subtipo	Empreendimento	UF	Investimento 2011 a 2014 (R\$ milhões)	Investimento após 2014 (R\$ milhões)	Estágio
Geologia e Mineração - CPRM	Gestão da Informação - Estudo	Gestão da Informação Geológica - CIG - Centro de Informações Geocientíficas	AM BA CE DF GO MG PA PE PI RJ RN RO RS SP	49,00	-	Em execução
Geologia e Mineração - CPRM	Levantamentos - Estudo	Levantamento da Geodiversidade - Ordenamento Territorial	AC AL AM AP BA CE DF ES GO MA MG MS MT PA PB PE PI PR RJ RN RO RR RS SC SE SP TO	12,00	-	Em execução
Geologia e Mineração - CPRM	Levantamentos - Estudo	Levantamentos Geológicos - Avaliação de Recursos Minerais	AC AL AM AP BA CE DF ES GO MA MG MS MT PA PB PE PI PR RJ RN RO RR RS SC SE SP TO	45,00	-	Em execução

Energia - DISTRITO FEDERAL

EMPREENDIMENTOS REGIONAIS

Tipo	Subtipo	Empreendimento	UF	Investimento 2011 a 2014 (R\$ milhões)	Investimento após 2014 (R\$ milhões)	Estágio
Geologia e Mineração - CPRM	Levantamentos - Estudo	Levantamentos Geológicos	AC AL AM AP BA CE DF ES GO MA MG MS MT PA PB PE PI PR RJ RN RO RR RS SC SE SP TO	71,00	-	Em execução
Geologia e Mineração - CPRM	Levantamentos - Estudo	Levantamentos Geoquímicos	AC AL AM AP BA CE DF ES GO MA MG MS MT PA PB PE PI PR RJ RN RO RR RS SC SE SP TO	9,00	-	Em execução
Geologia e Mineração - CPRM	Levantamentos - Estudo	Levantamentos Hidrogeológicos	AC AL AM AP BA CE DF ES GO MA MG MS MT PA PB PE PI PR RJ RN RO RR RS SC SE SP TO	69,00	-	Em execução
Petróleo e Gás Natural	Pesquisa Exploratória	Bacia Sedimentar do São Francisco Fase II	BA DF GO MG TO	3,49	-	Em execução
TOTAL				258,49	-	-

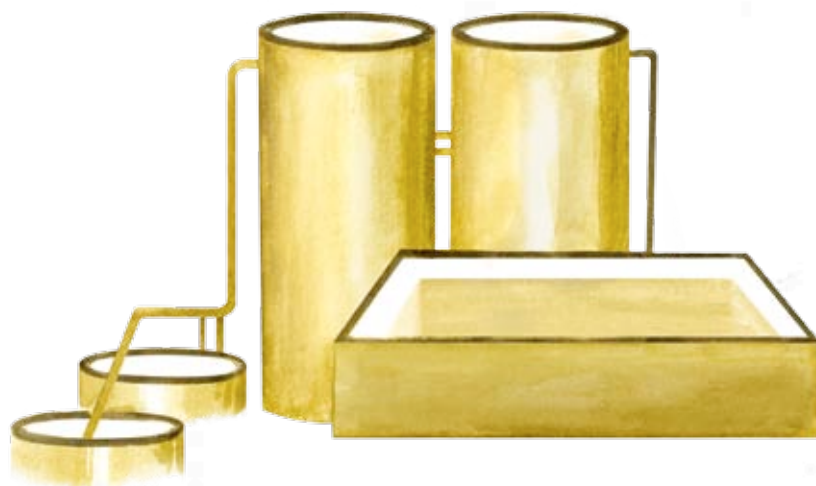

EIXO CIDADE MELHOR

Cidade Melhor - DISTRITO FEDERAL

Investimento em R\$ milhões

Tipo	2011 a 2014	Pós 2014
Saneamento*	162,19	85,58
Prevenção em Áreas de Risco*	-	-
Pavimentação	-	-
Mobilidade Urbana	-	-
TOTAL	162,19	85,58

*Valores estimados para distribuição 2011 a 2014 e pós 2014.

SANEAMENTO (MINISTÉRIO DAS CIDADES)

Investimento Total: R\$ 329,11 milhões (inclui 2007 a 2010)

Município beneficiado	Proponente	Empreendimento	Data da seleção	Investimento total (R\$ milhares)*	Estágio
Brasília	GDF	Ampliação do SES de Brasília - setor habitacional São Bartolomeu / Jardim Botânico	nov/10	21.912,12	Ação preparatória
Brasília	GDF	Ampliação do SES de Brazlândia - Setor Incra 8	nov/10	1.896,64	Ação preparatória
Brasília	GDF	Ampliação do SES de Santa Maria - Setor Ribeirão	nov/10	1.749,01	Ação preparatória
Brasília	GDF	Ampliação do SES de Sobradinho - Setor de Mansões e Nova Colina	nov/10	25.966,66	Ação preparatória
Brasília	CAESB	Ampliação do SES do Lago Sul e Grande Colorado - rede coletora e elevatórias	set/09	41.958,23	Em licitação de obra

Cidade Melhor - DISTRITO FEDERAL

SANEAMENTO (MINISTÉRIO DAS CIDADES)

Município beneficiado	Proponente	Empreendimento	Data da seleção	Investimento total (R\$ milhares)*	Estágio
Brasília	CAESB	Ampliação do SES em Samambaia - unidade de gerenciamento do lodo na ETE Melchior	fev/07	12.869,57	Em obras
Brasília	CAESB	Ampliação do SES nas colônias agrícolas Vicente Pires e Samambaia	jan/08	52.514,34	Em obras
Brasília	CAESB	Desenvolvimento institucional - Ampliação da ETE Norte	fev/07	9.956,45	Em execução
Brasília	CAESB	Desenvolvimento institucional - Ampliação da ETE Sul - tratamento do lodo	fev/07	31.129,70	Em execução
Brasília	CAESB	Desenvolvimento institucional - Ampliação do SAA em Samambaia, Paranoá, Gama, Cruzeiro, Ceilândia, Lago Norte e Taguatinga	fev/07	64.273,43	Em execução
Brasília	CAESB	Desenvolvimento institucional - implantação de sistema centralizado de automação e de controle operacional nos SAA e SES em todo DF	fev/07	42.568,31	Em execução
Brasília	GDF	Elaboração de estudo de concepção e dos projetos básico e executivo de resíduos sólidos urbanos	nov/10	350,00	Ação preparatória
Brasília	CAESB	Implantação do SES nos Condomínios Pôr-do-Sol e Sol Nascente em Ceilândia - redes coletoras e elevatórias	jan/08	21.618,27	Em obras

Cidade Melhor - DISTRITO FEDERAL

SANEAMENTO (MINISTÉRIO DAS CIDADES)

Município beneficiado	Proponente	Empreendimento	Data da seleção	Investimento total (R\$ milhares)*	Estágio
Município - Distrito Federal	GDF	Elaboração de projeto básico de engenharia para destino final de resíduos sólidos urbanos nas Regiões Administrativas do DF, nas partes Norte e Sul	mai/09	346,06	Ação preparatória
TOTAL				329.108,79	-

*Inclui investimento 2007 a 2010.

SANEAMENTO (FUNASA)

Investimento Total: R\$ 2,49 milhões (inclui 2007 a 2010)

Município beneficiado	Proponente	Tipo	Data da seleção	Investimento total (R\$ milhares)*	Estágio
Brasília	Associação Recicle Vida	Resíduos sólidos	nov/10	199,80	Ação preparatória
Brasília	Cooperativa Coopere	Resíduos sólidos	dez/10	200,00	Ação preparatória
Brasília	Cooperativa de Reciclagem Ambiental - Cooperdife	Resíduos sólidos	nov/10	192,60	Ação preparatória
Brasília	Cooperativa de Reciclagem Ambiental - Plasferro	Resíduos sólidos	dez/10	200,00	Ação preparatória

Cidade Melhor - DISTRITO FEDERAL

SANEAMENTO (FUNASA)

Município beneficiado	Proponente	Tipo	Data da seleção	Investimento total (R\$ milhares)*	Estágio
Brasília	Cooperativa de Reciclagem Ambiental da Cidade Estrutural - Coorace	Resíduos sólidos	dez/10	200,00	Ação preparatória
Brasília	Oscip/Associação Família Cidadã	Resíduos sólidos	out/09	500,00	Ação preparatória
Brasília	Oscip/Associação Recycle a Vida	Resíduos sólidos	out/09	500,00	Concluído
Brasília	Oscip/Ecoatitude	Resíduos sólidos	out/09	500,00	Ação preparatória
TOTAL				2.492,40	-

*Inclui investimento 2007 a 2010.



EIXO COMUNIDADE CIDADÃ

Comunidade Cidadã - DISTRITO FEDERAL

Investimento em R\$ milhões

Tipo	2011 a 2014
UBS - Unidade Básica de Saúde	8,00
UPA - Unidade de Pronto Atendimento	13,00
Creches e Pré-escolas	-
Quadras Esportivas nas Escolas	-
Praças dos Esportes e da Cultura	7,54
TOTAL	28,54

UBS - UNIDADE BÁSICA DE SAÚDE

Investimento Total: R\$ 8,00 milhões

Município beneficiado	Proponente	Empreendimento*	Data da seleção	Investimento total (R\$ milhares)**	Estágio
Brasília	Distrito Federal Secretaria de Saúde	UBS II	dez/10	400,00	Ação preparatória
Brasília	Distrito Federal Secretaria de Saúde	UBS II	dez/10	400,00	Ação preparatória
Brasília	Distrito Federal Secretaria de Saúde	UBS II	dez/10	400,00	Ação preparatória
Brasília	Distrito Federal Secretaria de Saúde	UBS II	dez/10	400,00	Ação preparatória
Brasília	Distrito Federal Secretaria de Saúde	UBS II	dez/10	400,00	Ação preparatória

Comunidade Cidadã - DISTRITO FEDERAL

UBS - UNIDADE BÁSICA DE SAÚDE

Município beneficiado	Proponente	Empreendimento*	Data da seleção	Investimento total (R\$ milhares)**	Estágio
Brasília	Distrito Federal Secretaria de Saúde	UBS II	dez/10	400,00	Ação preparatória
Brasília	Distrito Federal Secretaria de Saúde	UBS II	dez/10	400,00	Ação preparatória
Brasília	Distrito Federal Secretaria de Saúde	UBS II	dez/10	400,00	Ação preparatória
Brasília	Distrito Federal Secretaria de Saúde	UBS II	dez/10	400,00	Ação preparatória
Brasília	Distrito Federal Secretaria de Saúde	UBS II	dez/10	400,00	Ação preparatória
Brasília	Distrito Federal Secretaria de Saúde	UBS II	dez/10	400,00	Ação preparatória
Brasília	Distrito Federal Secretaria de Saúde	UBS II	dez/10	400,00	Ação preparatória
Brasília	Distrito Federal Secretaria de Saúde	UBS II	dez/10	400,00	Ação preparatória
Brasília	Distrito Federal Secretaria de Saúde	UBS II	dez/10	400,00	Ação preparatória
Brasília	Distrito Federal Secretaria de Saúde	UBS II	dez/10	400,00	Ação preparatória
Brasília	Distrito Federal Secretaria de Saúde	UBS II	dez/10	400,00	Ação preparatória

Comunidade Cidadã - DISTRITO FEDERAL

UBS - UNIDADE BÁSICA DE SAÚDE

Município beneficiado	Proponente	Empreendimento*	Data da seleção	Investimento total (R\$ milhares)**	Estágio
Brasília	Distrito Federal Secretaria de Saúde	UBS II	dez/10	400,00	Ação preparatória
Brasília	Distrito Federal Secretaria de Saúde	UBS II	dez/10	400,00	Ação preparatória
Brasília	Distrito Federal Secretaria de Saúde	UBS II	dez/10	400,00	Ação preparatória
Brasília	Distrito Federal Secretaria de Saúde	UBS II	dez/10	400,00	Ação preparatória
Brasília	Distrito Federal Secretaria de Saúde	UBS II	dez/10	400,00	Ação preparatória
TOTAL				8.000,00	-

*UBS I: abriga uma Equipe de Saúde da Família.

*UBS II: abriga no mínimo duas Equipes de Saúde da Família.

**Os valores não incluem custeio.

UPA - UNIDADE DE PRONTO ATENDIMENTO

Investimento Total: R\$ 13,00 milhões

Município beneficiado	Proponente	Empreendimento*	Data da seleção	Investimento total (R\$ milhares)**	Estágio
Brasília	Distrito Federal Secretaria de Saúde	UPA III	dez/10	2.600,00	Ação preparatória

Comunidade Cidadã - DISTRITO FEDERAL

UPA - UNIDADE DE PRONTO ATENDIMENTO

Município beneficiado	Proponente	Empreendimento*	Data da seleção	Investimento total (R\$ milhares)**	Estágio
Brasília	Distrito Federal Secretaria de Saúde	UPA III	dez/10	2.600,00	Ação preparatória
Brasília	Distrito Federal Secretaria de Saúde	UPA III	dez/10	2.600,00	Ação preparatória
Brasília	Distrito Federal Secretaria de Saúde	UPA III	dez/10	2.600,00	Ação preparatória
Brasília	Distrito Federal Secretaria de Saúde	UPA III	dez/10	2.600,00	Ação preparatória
TOTAL				13.000,00	-

*UPA I: 5 a 8 leitos de observação, em municípios de 50 mil a 100 mil habitantes.

*UPA II: 9 a 12 leitos de observação, em municípios de 100 mil a 200 mil habitantes.

*UPA III: 13 a 20 leitos de observação, em municípios de 200 mil a 300 mil habitantes.

**Os valores não incluem custeio.

PRAÇAS DOS ESPORTES E DA CULTURA

Investimento Total: R\$ 7,54 milhões

Município beneficiado	Proponente	Empreendimento	Data da seleção	Investimento total (R\$ milhares)	Estágio
Brasília	Governo do Distrito Federal	Modelo 3.000m ²	dez/10	2.020,00	Em contratação
Brasília	Governo do Distrito Federal	Modelo 3.000m ²	dez/10	2.020,00	Em contratação
Brasília	Governo do Distrito Federal	Modelo 7.000m ²	dez/10	3.500,00	Em contratação
TOTAL				7.540,00	-

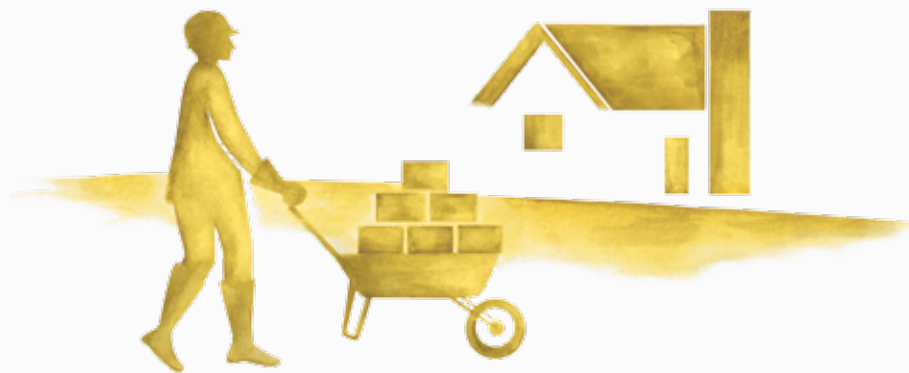

EIXO MINHA CASA, MINHA VIDA

Minha Casa, Minha Vida - DISTRITO FEDERAL

Investimento em R\$ milhões

Tipo	2011 a 2014	Pós 2014
Minha Casa, Minha Vida	20,38	-
Financiamento SBPE	3.751,62	-
Urbanização de Assentamentos Precários*	237,03	97,16
TOTAL	4.009,03	97,16

*Valores estimados para distribuição 2011 a 2014 e pós 2014.

Investimento em R\$ milhões

Tipo	2011 a 2014	Estágio
Minha Casa, Minha Vida	20,38	Concluído
Financiamento SBPE	3.751,62	Concluído

URBANIZAÇÃO DE ASSENTAMENTOS PRECÁRIOS

Investimento Total: R\$ 455,49 milhões (inclui 2007 a 2010)

Município beneficiado	Proponente	Empreendimento	Data da seleção	Investimento total (R\$ milhares)*	Estágio
Brasília	GDF	Elaboração de Plano Local de Habitação	jan/08	299,95	Ação preparatória
Brasília	GDF	Urbanização - Estrutural Terracap	ago/07	77.877,32	Em obras
Brasília	GDF	Urbanização - Setor Habitacional Mestre D'Armas	fev/09	42.430,11	Em obras
Brasília	GDF	Urbanização - QNR 02 a 05 Ceilândia Terracap	ago/07	22.196,69	Em obras
Brasília	GDF	Urbanização - Projeto Integrado Vila Varjão - 2ª etapa	ago/07	5.873,40	Em licitação de obra
Brasília	GDF	Urbanização - DNOCS	ago/07	23.396,77	Em obras

Minha Casa, Minha Vida - DISTRITO FEDERAL

URBANIZAÇÃO DE ASSENTAMENTOS PRECÁRIOS

Município beneficiado	Proponente	Empreendimento	Data da seleção	Investimento total (R\$ milhares)*	Estágio
Brasília	GDF	Urbanização - Arapoanga, Planaltina	fev/09	48.973,60	Em obras
Brasília	GDF	Urbanização - Zona urbana do município	ago/07	14.484,52	Em obras
Brasília	GDF	Urbanização - Ceilândia	fev/09	219.958,81	Em obras
TOTAL				455.491,17	-

*Inclui investimento 2007 a 2010.



EIXO ÁGUA E LUZ PARA TODOS

Água e Luz para Todos - DISTRITO FEDERAL

Investimento em R\$ milhões

Tipo	Empreendimentos exclusivos		Empreendimentos de caráter regional	
	2011 a 2014	Pós 2014	2011 a 2014	Pós 2014
Luz para Todos	-	-	-	-
Recursos Hídricos	-	-	-	-
Água em áreas urbanas*	136,75	58,61	-	-
TOTAL	136,75	58,61	-	-

* Valores estimados para distribuição 2011 a 2014 e pós 2014.

ÁGUA EM ÁREAS URBANAS (MINISTÉRIO DAS CIDADES)

Investimento Total: R\$ 210,11 milhões (inclui 2007 a 2010)

Município beneficiado	Proponente	Empreendimento	Data da seleção	Investimento total (R\$ milhares)*	Estágio
Brasília	Caesb	Implantação do SAA nos Condomínios Pôr-do-Sol e Sol Nascente em Ceilândia	jan/08	7.541,05	Em obras
Brasília	Caesb	Ampliação do SAA em Sobradinho - recuperação de reservatório de água	set/09	1.488,64	Em licitação de obra
Brasília	Caesb	Ampliação do SAA em Ceilândia - recuperação de reservatórios de água	set/09	3.703,89	Em licitação de obra
Brasília	Caesb	Ampliação do SAA - ETA Contagem Paranoazinho e adutoras	fev/07	11.316,62	Em obras
Município - Distrito Federal	GDF	Implantação do SAA de Águas Lindas de Goiás e Ride - Sistema Corumbá Sul	ago/09	85.000,00	Em obras
Município - Distrito Federal	GDF	Ampliação do SAA do rio Corumbá - ETA e adutora - Sistema Corumbá Sul - Complementação	nov/08	21.055,83	Em obras
Município - Distrito Federal	GDF	Ampliação do SAA do rio Corumbá - adutoras e ETA - Sistema Corumbá Sul	jan/08	80.000,00	Em obras
TOTAL				210.106,02	-

*Inclui valores 2007 a 2010.

GOVERNO FEDERAL



PAÍS RICO É PAÍS SEM POBREZA