

DISTRITO FEDERAL

PAC2

O CÍRCULO VIRTUOSO
DO DESENVOLVIMENTO

5º BALANÇO
MAIO/SETEMBRO 2012

APRESENTAÇÃO

A segunda fase do Programa de Aceleração do Crescimento (PAC 2) continua quebrando recordes. A cada balanço o Programa supera suas marcas, garantindo que o investimento se mantenha como uma das principais forças propulsoras do desenvolvimento. Este caderno contém as informações do 5º balanço do PAC com dados de maio a setembro de 2012. O Programa é dividido em seis eixos; Transportes, Energia, Cidade Melhor, Comunidade Cidadã, Minha Casa, Minha Vida e Água e Luz para Todos.

O PAC 2 investiu R\$ 385,9 bilhões, com isso sua execução global atingiu 40,4% do investimento total previsto até 2014. O valor é 19% superior ao resultado obtido em junho deste ano e 26% maior que o do mesmo período do ano passado.

Em quase dois anos, as ações concluídas do PAC 2, até setembro de 2012, correspondem a 38,5% das previstas para o período 2011-2014, totalizando

R\$ 272,7 bilhões. Esse resultado é 82% superior ao do mesmo período do ano passado, quando o volume de obras concluídas era de R\$ 80,2 bilhões.

Além desses números que atestam o bom andamento do programa, os pagamentos realizados com recursos do Orçamento Geral da União (OGU), até 31 de outubro, foram de R\$ 26,6 bilhões. Esse valor é 28% a mais que o do mesmo período de 2011. Já o valor empenhado foi de R\$ 29,5 bilhões, um aumento de 66% em relação aos empenhados no ano passado.

Os resultados do 5º balanço mostram que a parceria entre Governo Federal, estados e municípios é fundamental para o desenvolvimento do Brasil e para a melhoria da vida de cada brasileiro.

Confira neste caderno a evolução do PAC 2 e as principais realizações no Distrito Federal, que ajudam a mudar o País.

Investimento - DISTRITO FEDERAL

INVESTIMENTO TOTAL	R\$ 17,51 bilhões
2011 a 2014	R\$ 15,49 bilhões
Pós 2014	R\$ 2,02 bilhões

Eixo	2011 a 2014 Exclusivo (R\$ milhões)	Pós 2014 Exclusivo (R\$ milhões)	2011 a 2014 Regional (R\$ milhões)*	Pós 2014 Regional (R\$ milhões)*
Transportes	3.022,63	-	4.599,20	-
Energia	-	-	297,56	-
Cidade Melhor**	915,73	1.815,10	0,84	0,36
Comunidade Cidadã	75,99	5,28	-	-
Minha Casa, Minha Vida**	6.361,17	95,91	-	-
Água e Luz para Todos**	6,58	2,82	213,26	100,43
TOTAL	10.382,11	1.919,11	5.110,86	100,79

* Empreendimentos que abrangem mais de um estado.

** Valores estimados para distribuição 2011 a 2014 e pós 2014.

***** Valor não divulgado em razão da possibilidade de uso do Regime Diferenciado de Contratação - RDC.

EIXO TRANSPORTES

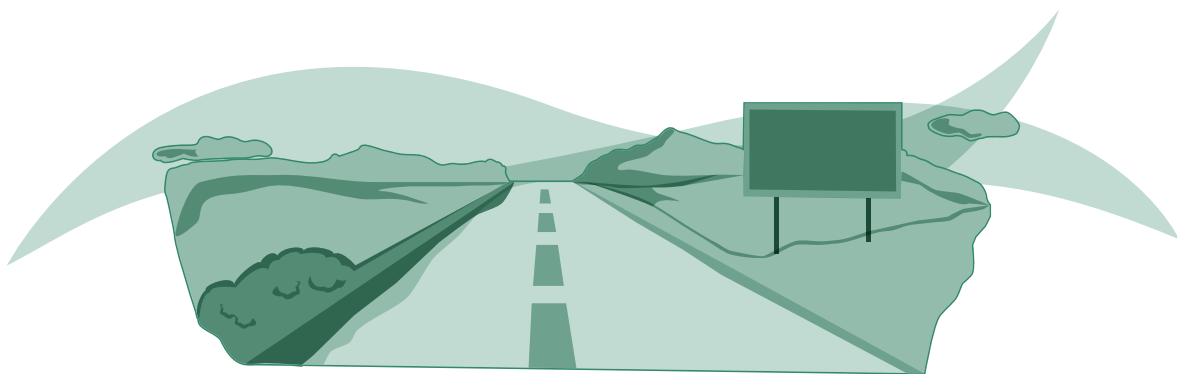

Transportes - DISTRITO FEDERAL

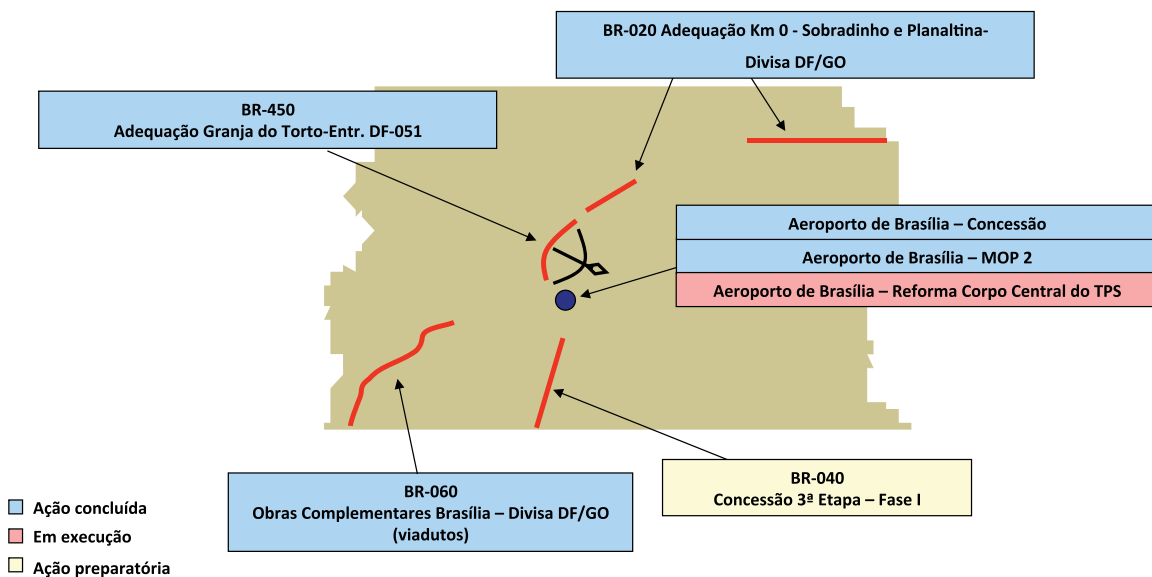

Transportes - DISTRITO FEDERAL

Tipo	2011 a 2014 Exclusivo (R\$ milhões)	Pós 2014 Exclusivo (R\$ milhões)	2011 a 2014 Regional (R\$ milhões)	Pós 2014 Regional (R\$ milhões)
Rodovias	162,54	-	4.599,20	-
Ferrovias	-	-	-	-
Portos	-	-	-	-
Hidrovias	-	-	-	-
Aeroportos	2.860,09	-	-	-
Equipamentos para Estradas Vicinas	-	-	-	-
Marinha Mercante	-	-	-	-
TOTAL	3.022,63	-	4.599,20	-

EMPREENDIMENTOS EXCLUSIVOS

Tipo	Subtipo	Empreendimento	Investimento 2011 a 2014 (R\$ milhões)	Investimento após 2014 (R\$ milhões)	Estágio
Aeroporto	Concessão	Aeroporto Brasília - concessão do aeroporto	2.850,00	-	Concluído
Aeroporto	Terminal de Passageiros	Aeroporto Brasília - reforma do corpo central do Terminal de Passageiros	5,54	-	Em obras
Aeroporto	Terminal de Passageiros - Estrutura Modular	Aeroporto Brasília - implantação do módulo operacional 2	4,55	-	Concluído
Rodovias	Adequação - Rodovias	BR-020/DF/GO - adequação de capacidade - Sobradinho-Planaltina - Km 0,0 – div. DF/GO - lote 01	7,01	-	Concluído

Transportes - DISTRITO FEDERAL

EMPREENDIMENTOS EXCLUSIVOS

Tipo	Subtipo	Empreendimento	Investimento 2011 a 2014 (R\$ milhões)	Investimento após 2014 (R\$ milhões)	Estágio
Rodovias	Adequação - Rodovias	BR-020/DF/GO - adequação de capacidade - Sobradinho-Planaltina - Km 0,0 – div. DF/GO - lote 02	1,80	-	Concluído
Rodovias	Adequação - Rodovias	BR-450/DF - adequação - Granja do Torto - entr. DF-051	23,01	-	Concluído
Rodovias	Duplicação	BR-060DF/GO - trecho DF - Duplicação - Brasília - divisa DF/GO - obras complementares	17,23	-	Concluído
Rodovias	Estudos e Projetos Contínuos - Rodovias	Estudos e projetos a executar	*****	*****	Ação preparatória
Rodovias	Estudos e Projetos Contínuos - Rodovias	Estudos e projetos concluídos	1,38	-	Concluído
Rodovias	Estudos e Projetos Contínuos - Rodovias	Estudos e projetos em execução	1,97	-	Em execução
Rodovias	Manutenção e Operação Rodoviária	Manutenção e operação rodoviária a executar	*****	*****	Ação preparatória
Rodovias	Manutenção e Operação Rodoviária	Manutenção e operação rodoviária em execução	22,48	-	Em obras
Rodovias	Manutenção e Operação Rodoviária	Manutenção, sinalização e controle de velocidade concluídos	28,93	-	Concluído
TOTAL			3.022,63	-	-

Transportes - DISTRITO FEDERAL

EMPREENDIMENTOS REGIONAIS

Tipo	Subtipo	Empreendimento	UF	Investimento 2011 a 2014 (R\$ milhões)	Investimento após 2014 (R\$ milhões)	Estágio
Rodovias	Concessão - Rodovias	3ª etapa de concessões de rodovias federais - BR-040/DF/GO/MG - Brasília/DF - Juiz de Fora/MG	DF GO MG	*****	*****	Ação preparatória
TOTAL				*****	*****	-

EIXO ENERGIA

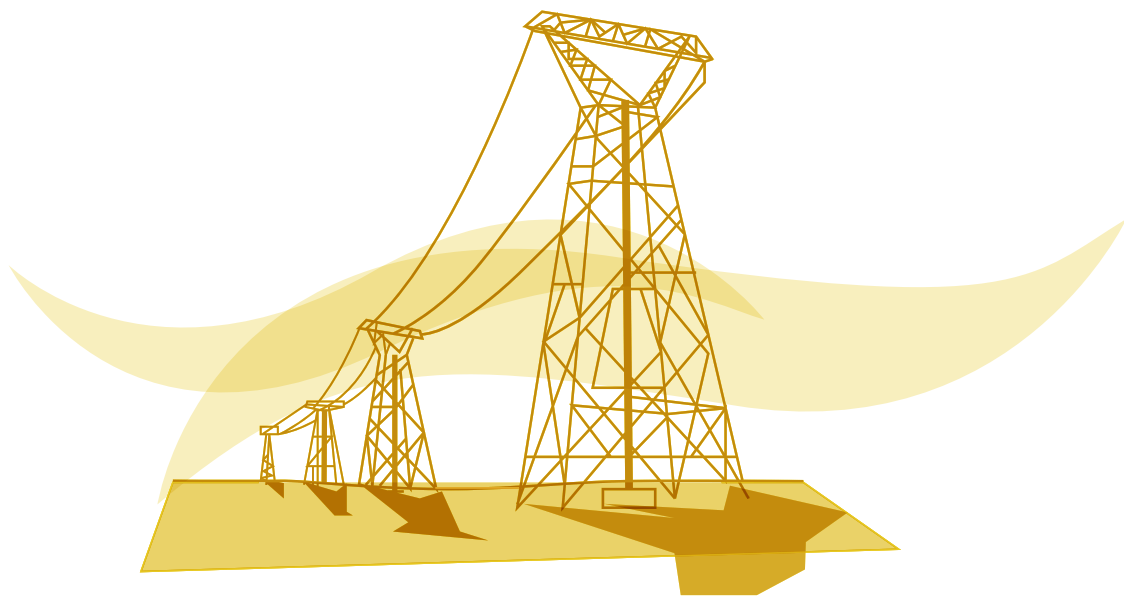

Energia - DISTRITO FEDERAL

Tipo	2011 a 2014 Exclusivo (R\$ milhões)	Pós 2014 Exclusivo (R\$ milhões)	2011 a 2014 Regional (R\$ milhões)	Pós 2014 Regional (R\$ milhões)
Geração de Energia Elétrica	-	-	-	-
Transmissão de Energia Elétrica	-	-	-	-
Petróleo e Gás Natural	-	-	53,49	-
Combustíveis Renováveis	-	-	-	-
Geologia e Mineração - CPRM	-	-	244,07	-
TOTAL	-	-	297,56	-

EMPREENDIMENTOS REGIONAIS

Tipo	Subtipo	Empreendimento	UF	Investimento 2011 a 2014 (R\$ milhões)	Investimento após 2014 (R\$ milhões)	Estágio
Geologia e Mineração - CPRM	Gestão da Informação - Estudo	Gestão da Informação Geológica - CIG - Centro de Informações Geocientíficas	AM BA CE DF GO MG PA PE PI RJ RN RO RS SP	53,74	-	Em execução
Geologia e Mineração - CPRM	Levantamentos - Estudo	Levantamento da geodiversidade - ordenamento territorial	AC AL AM AP BA CE DF ES GO MA MG MS MT PA PB PE PI PR RJ RN RO RR RS SC SE SP TO	11,46	-	Em execução
Geologia e Mineração - CPRM	Levantamentos - Estudo	Levantamentos geológicos	AC AL AM AP BA CE DF ES GO MA MG MS MT PA PB PE PI PR RJ RN RO RR RS SC SE SP TO	69,19	-	Em execução

Energia - DISTRITO FEDERAL

EMPREENDEMENTOS REGIONAIS

Tipo	Subtipo	Empreendimento	UF	Investimento 2011 a 2014 (R\$ milhões)	Investimento após 2014 (R\$ milhões)	Estágio
Geologia e Mineração - CPRM	Levantamentos - Estudo	Levantamentos geológicos - avaliação de recursos minerais	AC AL AM AP BA CE DF ES GO MA MG MS MT PA PB PE PI PR RJ RN RO RR RS SC SE SP TO	44,44	-	Em execução
Geologia e Mineração - CPRM	Levantamentos - Estudo	Levantamentos geoquímicos	AC AL AM AP BA CE DF ES GO MA MG MS MT PA PB PE PI PR RJ RN RO RR RS SC SE SP TO	8,71	-	Em execução
Geologia e Mineração - CPRM	Levantamentos - Estudo	Levantamentos hidrogeológicos	AC AL AM AP BA CE DF ES GO MA MG MS MT PA PB PE PI PR RJ RN RO RR RS SC SE SP TO	56,52	-	Em execução
Petróleo e Gás Natural	Pesquisa Exploratória	Bacia sedimentar do São Francisco Fase II	BA DF GO MG TO	53,49	-	Em execução
TOTAL				297,56	-	-

EIXO CIDADE MELHOR

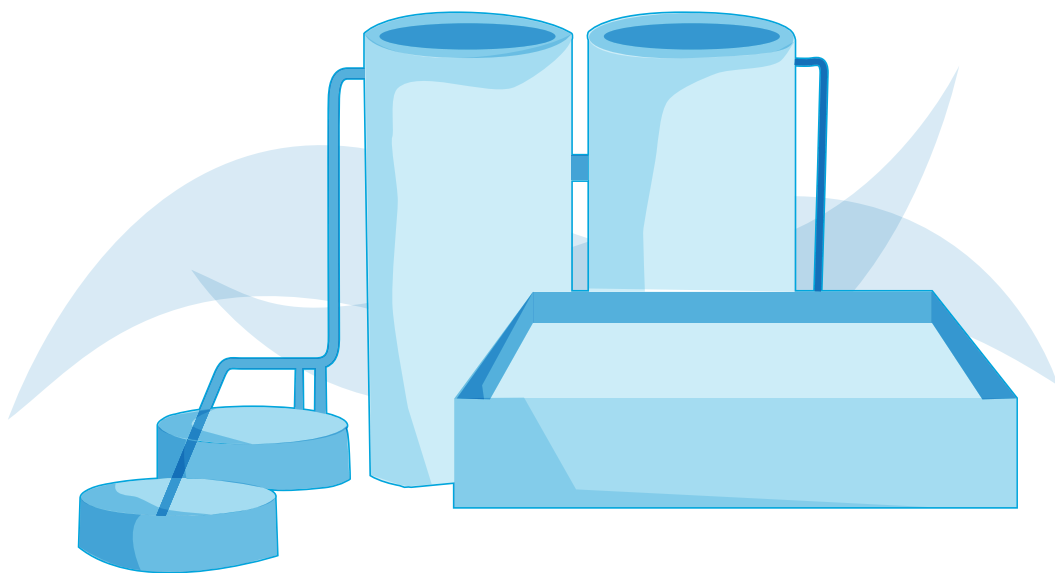

Cidade Melhor - DISTRITO FEDERAL

Tipo	Investimento 2011 a 2014 (R\$ milhões)	Investimento após 2014 (R\$ milhões)
Saneamento*	160,67	83,24
Prevenção em Áreas de Risco*	-	-
Pavimentação	-	-
Mobilidade Urbana	755,91	1.732,22
TOTAL	916,58	1.815,46

* Valores estimados para distribuição 2011 a 2014 e pós 2014.

SANEAMENTO (MINISTÉRIO DAS CIDADES)

Investimento Total: R\$ 325,26 milhões (inclui 2007 a 2010)

Município beneficiado	Proponente	Empreendimento	Data da seleção	Investimento total (R\$ milhares)*	Estágio
Abadiânia, Água Fria de Goiás, Águas Lindas de Goiás, Alexânia, Brasília, Buritis, Cabeceiras, Cidade Ocidental, Cocalzinho de Goiás, Corumbá de Goiás, Cristalina, Formosa, Luziânia, Mimoso de Goiás, Novo Gama, Padre Bernardo, Pirenópolis, Planaltina, Santo Antônio do Descoberto, Unai, Valparaíso de Goiás, Vila Boa	Estado	Elaboração de projeto básico de engenharia para destino final de resíduos sólidos urbanos da Ride	mai/09	*****	Ação preparatória

Cidade Melhor - DISTRITO FEDERAL

SANEAMENTO (MINISTÉRIO DAS CIDADES)

Município beneficiado	Proponente	Empreendimento	Data da seleção	Investimento total (R\$ milhares)*	Estágio
Brasília	Caesb	Ampliação do SES do Lago Sul e Grande Colorado - rede coletora e elevatórias	set/09	41.958,23	Em obras
Brasília	Caesb	Desenvolvimento institucional - ampliação da ETE Sul - tratamento do lodo	fev/07	31.129,70	Em execução
Brasília	Caesb	Desenvolvimento institucional - Ampliação da ETE Norte	fev/07	9.956,45	Em execução
Brasília	Caesb	Ampliação do SES nas colônias agrícolas Vicente Pires e Samambaia	jan/08	52.514,34	Em obras
Brasília	Caesb	Desenvolvimento institucional - implantação de sistema centralizado de automação e de controle operacional nos SAA e SES em todo o DF	fev/07	42.568,31	Em execução
Brasília	Caesb	Desenvolvimento institucional - Ampliação do SAA em Samambaia, Paranoá, Gama, Cruzeiro, Ceilândia, Lago Norte e Taguatinga	fev/07	64.273,43	Em execução
Brasília	Caesb	Ampliação do SES em Samambaia - unidade de gerenciamento do lodo na ETE Melchior	fev/07	12.869,57	Em obras
Brasília	Caesb	Implantação do SES nos condomínios Pôr-do-Sol e Sol Nascente em Ceilândia - redes coletoras e elevatórias	jan/08	22.458,28	Em obras
Brasília	GDF	Ampliação do SES de Santa Maria - setor Ribeirão	nov/10	*****	Em licitação de obra
Brasília	GDF	Ampliação do SES de Brazlândia - setor Incra 8	nov/10	*****	Em licitação de obra

Cidade Melhor - DISTRITO FEDERAL

SANEAMENTO (MINISTÉRIO DAS CIDADES)

Município beneficiado	Proponente	Empreendimento	Data da seleção	Investimento total (R\$ milhares)*	Estágio
Brasília	GDF	Ampliação do SES de Sobradinho - Setor de Mansões e Nova Colina	nov/10	*****	Em licitação de obra
Brasília	GDF	Elaboração de estudo de concepção e dos projetos básico e executivo de resíduos sólidos urbanos	nov/10	*****	Ação preparatória
Brasília	GDF	Ampliação do SES de Brasília - setor habitacional São Bartolomeu / Jardim Botânico	nov/10	*****	Em licitação de obra
Brasília	GDF	Elaboração de projeto básico de engenharia para destino final de resíduos sólidos urbanos nas Regiões Administrativas do DF, nas partes norte e sul	mai/09	*****	Em licitação de projeto
TOTAL				325.255,19	-

* Inclui investimento 2007 a 2010.

SANEAMENTO (FUNASA)

Investimento Total: R\$ 2,49 milhões (inclui 2007 a 2010)

Município beneficiado	Proponente	Tipo	Data da seleção	Investimento total (R\$ milhares)*	Estágio
Brasília	Associação Recicle Vida	Apoio a catadores	nov/10	*****	Ação preparatória
Brasília	Cooperativa Coopere	Apoio a catadores	dez/10	*****	Ação preparatória

Cidade Melhor - DISTRITO FEDERAL

SANEAMENTO (FUNASA)

Município beneficiado	Proponente	Tipo	Data da seleção	Investimento total (R\$ milhares)*	Estágio
Brasília	Cooperativa de Reciclagem Ambiental - Cooperdife	Apoio a catadores	nov/10	*****	Ação preparatória
Brasília	Cooperativa de Reciclagem Ambiental da Cidade Estrutural - Coorace	Apoio a catadores	dez/10	*****	Ação preparatória
Brasília	Cooperativa de Reciclagem Ambiental - Plasferro	Apoio a catadores	dez/10	*****	Ação preparatória
Brasília	Oscip/Associação Família Cidadã	Apoio a catadores	out/09	*****	Ação preparatória
Brasília	Oscip/Associação Recicle a Vida	Apoio a catadores	out/09	500,00	Concluído
Brasília	Oscip/Ecoatitude	Apoio a catadores	out/09	*****	Ação preparatória
TOTAL				2.492,40	-

* Inclui investimento 2007 a 2010.

Cidade Melhor - DISTRITO FEDERAL

MOBILIDADE URBANA

Investimento Total: R\$ 2,49 bilhões

Tipo	Subtipo	Empreendimento	Investimento 2011 a 2014 (R\$ milhões)	Investimento após 2014 (R\$ milhões)	Estágio
Mobilidade Urbana	Corredor	Corredor de Ônibus - Brasília/DF - eixo oeste Ceilândia	*****	*****	Ação preparatória
Mobilidade Urbana	Corredor	Corredor de Ônibus - Brasília/DF - eixo sul Gama-Valparaíso	*****	*****	Ação preparatória
Mobilidade Urbana	Metrô	Metrô - Brasília/DF - expansão do metrô DF	*****	*****	Ação preparatória
Mobilidade Urbana	VLT	VLT: linha 1 / trecho 1 (Aeroporto / Terminal Asa Sul)	*****	*****	Ação preparatória
TOTAL			755,91	1.732,22	-

EIXO COMUNIDADE CIDADÃ

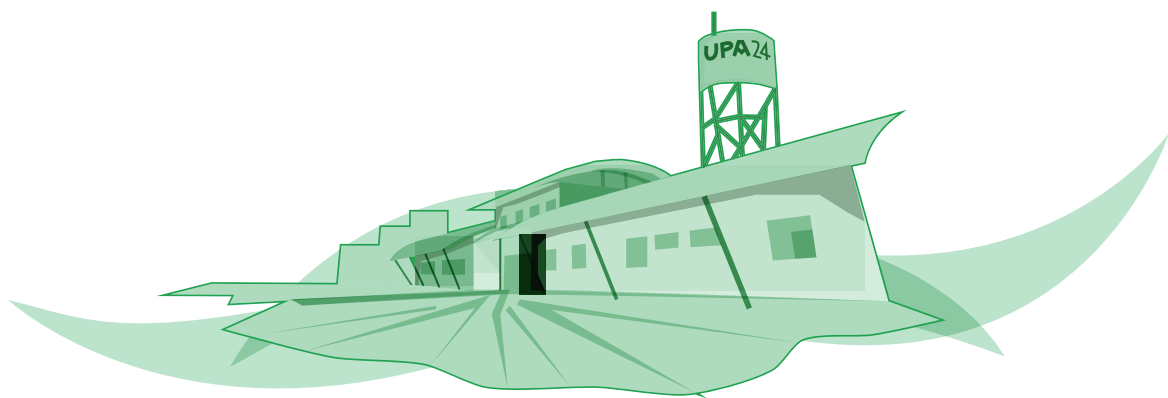

Comunidade Cidadã - DISTRITO FEDERAL

Tipo	2011 a 2014 Exclusivo (R\$ milhões)
UBS - Unidade Básica de Saúde	9,30
UPA - Unidade de Pronto Atendimento	15,00
Creches e Pré-escolas	45,06
Quadras Esportivas nas Escolas	4,37
Praças dos Esportes e da Cultura	2,26
TOTAL	75,99

UBS - UNIDADE BÁSICA DE SAÚDE

Investimento Total: R\$ 9,30 milhões

Município beneficiado	Proponente	Empreendimento*	Data da seleção	Investimento total (R\$ milhares)**	Estágio
Brasília	Distrito Federal / Secretaria de Saúde	UBS II (17 unidades)	dez/10	*****	Ação preparatória
Brasília	Distrito Federal / Secretaria de Saúde	Ampliação - UBS (13 unidades)	jun/12	*****	Ação preparatória
Brasília	Distrito Federal / Secretaria de Saúde	UBS II (3 unidades)	dez/10	1.200,00	Em obras
TOTAL				9.298,55	-

* UBS I: abriga uma Equipe de Saúde da Família.

UBS II: abriga no mínimo duas Equipes de Saúde da Família.

** Os valores não incluem custeio.

Comunidade Cidadã - DISTRITO FEDERAL

UPA - UNIDADE DE PRONTO ATENDIMENTO

Investimento Total: R\$ 15,00 milhões

Município beneficiado	Proponente	Empreendimento*	Data da seleção	Investimento total (R\$ milhares)**	Estágio
Brasília	Município	UPA III (5 unidades)	dez/10	*****	Ação preparatória
Brasília	Município	UPA II	jul/12	*****	Ação preparatória
TOTAL				15.000,00	-

* UPA I: 5 a 8 leitos de observação, em municípios de 50 mil a 100 mil habitantes.

UPA II: 9 a 12 leitos de observação, em municípios de 100 mil a 200 mil habitantes.

UPA III: 13 a 20 leitos de observação, em municípios de 200 mil a 300 mil habitantes.

** Os valores não incluem custeio.

CRECHES E PRÉ-ESCOLAS

Investimento Total: R\$ *****

Município beneficiado	Proponente	Empreendimento*	Data da seleção	Investimento total (R\$ milhares)	Estágio
Brasília	Estado	Tipo B (31 unidades)	mai/12	*****	Ação preparatória
TOTAL				*****	-

* Tipo A: Projeto Próprio.

Tipo B: Projeto Padrão - atendimento de até 240 crianças.

Tipo C: Projeto Padrão - atendimento de até 120 crianças.

Comunidade Cidadã - DISTRITO FEDERAL

QUADRAS ESPORTIVAS NAS ESCOLAS

Investimento Total: R\$ *****

Município beneficiado	Proponente	Empreendimento*	Data da seleção	Investimento total (R\$ milhares)	Estágio
Brasília	Estado	Cobertura de quadra (31 unidades)	mai/12	*****	Ação preparatória
TOTAL				*****	-

PRAÇAS DOS ESPORTES E DA CULTURA

Investimento Total: R\$ 7,54 milhões

Município beneficiado	Proponente	Empreendimento	Data da seleção	Investimento total (R\$ milhares)	Estágio
Brasília	Governo do Distrito Federal	Modelo 3.000m ² (2 unidades)	dez/10	*****	Ação preparatória
Brasília	Governo do Distrito Federal	Modelo 7.000m ²	dez/10	*****	Ação preparatória
TOTAL				7.540,00	-

EIXO

MINHA CASA, MINHA VIDA



Minha Casa, Minha Vida - DISTRITO FEDERAL

Tipo	2011 a 2014 Exclusivo (R\$ milhões)	Pós 2014 Exclusivo (R\$ milhões)
Minha Casa, Minha Vida*	36,57	-
Financiamento SBPE*	6.090,64	-
Urbanização de Assentamentos Precários**	233,96	95,91
TOTAL	6.361,17	95,91

* Valor realizado até 30/09/2012.

** Valores estimados para distribuição 2011 a 2014 e pós 2014.

Tipo	Investimento 2011 a 2014 (R\$ milhões)	Estágio
Minha Casa, Minha Vida	36,57	Concluído
Financiamento SBPE	6.090,64	Concluído
TOTAL	6.127,21	-

URBANIZAÇÃO DE ASSENTAMENTOS PRECÁRIOS

Investimento Total: R\$ 450,89 milhões (inclui 2007 a 2010)

Município beneficiado	Proponente	Empreendimento	Data da seleção	Investimento total (R\$ milhares)*	Estágio
Brasília	GDF	Urbanização - Arapoanga, Planaltina	fev/09	48.973,60	Em obras
Brasília	GDF	Urbanização - Zona urbana do município	ago/07	14.484,52	Em obras
Brasília	GDF	Urbanização - QNR 02 a 05 Ceilândia Terracap	ago/07	22.196,69	Em obras
Brasília	GDF	Urbanização - DNOCS	ago/07	24.972,41	Concluído
Brasília	GDF	Urbanização - Estrutural Terracap	ago/07	77.877,32	Em obras
Brasília	GDF	Urbanização - Setor Habitacional Mestre D'Armas	fev/09	42.430,11	Em obras
Brasília	GDF	Urbanização - Ceilândia	fev/09	219.958,81	Em obras
TOTAL				450.893,46	-

* Inclui investimento 2007 a 2010.

EIXO ÁGUA E LUZ PARA TODOS

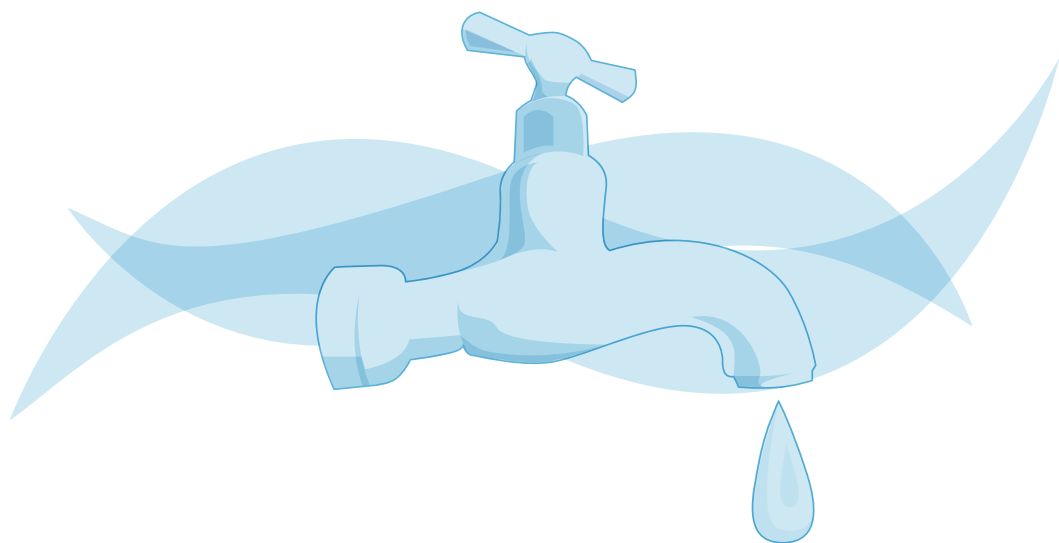

Água e Luz para Todos - DISTRITO FEDERAL

Tipo	2011 a 2014 Exclusivo (R\$ milhões)	Pós 2014 Exclusivo (R\$ milhões)	2011 a 2014 Regional (R\$ milhões)	Pós 2014 Regional (R\$ milhões)
Luz para Todos	-	-	-	-
Recursos Hídricos	-	-	-	-
Água em áreas urbanas*	6,58	2,82	213,26	100,43
TOTAL	6,58	2,82	213,26	100,43

* Valores estimados para distribuição 2011 a 2014 e pós 2014.

ÁGUA EM ÁREAS URBANAS (MINISTÉRIO DAS CIDADES)

Investimento Total: R\$ *** (inclui 2007 a 2010)**

Município beneficiado	Proponente	Empreendimento	Data da seleção	Investimento total (R\$ milhares)*	Estágio
Abadiânia, Água Fria de Goiás, Águas Lindas de Goiás, Alexânia, Brasília, Buritis, Cabeceiras, Cidade Ocidental, Cocalzinho de Goiás, Corumbá de Goiás, Cristalina, Formosa, Luziânia, Mimoso de Goiás, Novo Gama, Padre Bernardo, Pirenópolis, Planaltina, Santo Antônio do Descoberto, Unai, Valparaíso de Goiás, Vila Boa	GDF	Ampliação do SAA do rio Corumbá - adutoras e ETA - sistema Corumbá Sul	jan/08	80.000,00	Em obras

Água e Luz para Todos - DISTRITO FEDERAL

ÁGUA EM ÁREAS URBANAS (MINISTÉRIO DAS CIDADES)

Município beneficiado	Proponente	Empreendimento	Data da seleção	Investimento total (R\$ milhares)*	Estágio
Águas Lindas de Goiás, Brasília, Cidade Ocidental, Luziânia, Novo Gama, Valparaíso de Goiás	GDF	Implantação do SAA de Águas Lindas de Goiás e Ride - sistema Corumbá Sul	ago/09	85.000,00	Em obras
Brasília	Caesb	Implantação do SAA nos condomínios Pôr-do-Sol e Sol Nascente em Ceilândia	jan/08	7.541,05	Em obras
Brasília	Caesb	Ampliação do SAA - ETA Contagem Paranoazinho e adutoras	fev/07	11.316,62	Em obras
Brasília	Caesb	Ampliação do SAA em Sobradinho - recuperação de reservatório de água	set/09	1.488,64	Em obras
Brasília	Caesb	Ampliação do SAA em Ceilândia - recuperação de reservatórios de água	set/09	3.703,89	Em obras
Brasília, Cidade Ocidental, Luziânia, Novo Gama, Valparaíso de Goiás	Estado	Ampliação e melhoria do SAA - sistema de produção de água do rio Corumbá	ago/07	118.157,49	Em obras
Brasília, Cidade Ocidental, Luziânia, Novo Gama, Valparaíso de Goiás	Estado	Ampliação do sistema produtor Corumbá IV	nov/10	*****	Ação preparatória
Brasília, Cidade Ocidental, Luziânia, Novo Gama, Valparaíso de Goiás	GDF	Ampliação do SAA do rio Corumbá - ETA e adutora - sistema Corumbá Sul - complementação	nov/08	21.055,83	Em obras
TOTAL				*****	-

* Inclui investimento 2007 a 2010.



ESTA OBRA FOI IMPRESSA
PELA IMPRENSA NACIONAL

SG, Quadra 6, Lote 800,
70610-460, Brasília-DF

GOVERNO FEDERAL
BRASIL
PAÍS RICO É PAÍS SEM POBREZA