



REPÚBLICA FEDERATIVA DO BRASIL

# MANUAL TÉCNICO DE ORÇAMENTO

**MTO-02**

**INSTRUÇÕES PARA PREENCHIMENTO  
DOS FORMULÁRIOS  
PRÉ-IMPRESSOS**

**ORÇAMENTO - 1982**

14  
3m  
0-02





REPÚBLICA FEDERATIVA DO BRASIL  
 SECRETARIA DE PLANEJAMENTO DA PRESIDÊNCIA DA REPÚBLICA  
 SECRETARIA DE ORÇAMENTO E FINANÇAS

MANUAL TÉCNICO DE ORÇAMENTO  
 (MTO - 02)

INSTRUÇÕES PARA PREENCHIMENTO  
 DOS FORMULÁRIOS PRÉ-IMPRESSOS

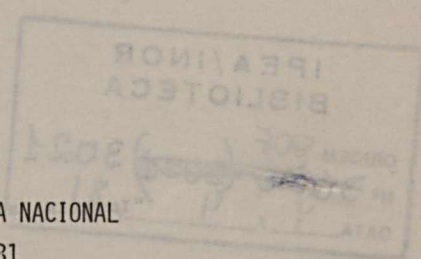
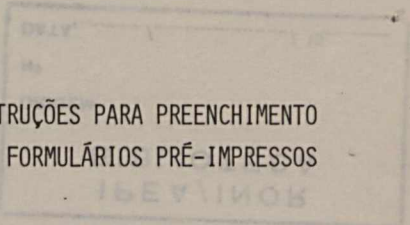

DEPARTAMENTO DE IMPRENSA NACIONAL  
 BRASÍLIA - 1981

Manual técnico de orçamento



00154/97

SOF

BD  
 336.14  
 B823m  
 198 2  
 MTO.02  
 ex. 2



Secretaria de Planejamento da Presidência da República  
Secretaria de Orçamento e Finanças  
SBS Ed. BNDE - 6º Andar  
70073 - Brasília, DF

Brasil. Secretaria de Planejamento. Secretaria de Orçamento e Finanças.  
Manual Técnico de Orçamento - (MTO-02) - Instruções para preenchimento dos Formulários Prê-Impressos. Brasília 1981

P.

1 Elaboração do Orçamento - 1982 I. Título.

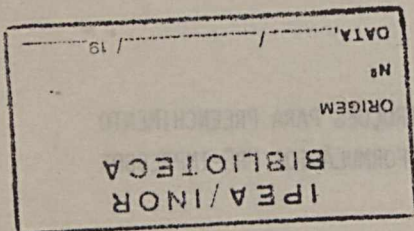

CDU 336.121.2

Depósito legal na Biblioteca Nacional, conforme decreto nº 1825, de 20 de dezembro de 1907.

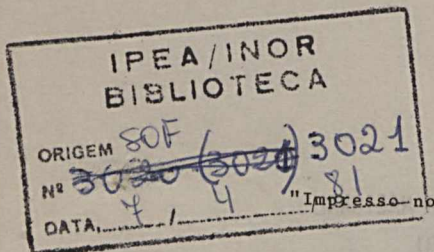

Brasília - DF

AC: 1506

Ex: 10073295



S U M A R I O

|  | <u>Página</u> |
|--|---------------|
| 1.. Apresentação   | 7             |
| 2. Recomendações Gerais                                  | 9             |
| 3. Formulários Pré-Impressos                             | 10            |
| 4. Listagens   | 26            |
| 5. Anexos  | 31            |
| 6. Adendos   | 53            |
| 7. Exemplos de Preenchimento (Pré-Impressos e Listagens) | 61            |
| 8. Índice  | 73            |

Federico Henrique Bastos  
Secretário de Planejamento e Finanças

JUSTIÇA  
SERVIÇO

N. DO. 13/3/81. P. 4944

ROMAN  
BOSTONIA



O Secretário de Orçamento e Finanças da Secretaria de Planejamento da Presidência da República, no uso de suas atribuições,

**R E S O L V E :**

Aprovar, na forma anexa, o Manual Técnico de Orçamento (MTO - 02) contendo as instruções para preenchimento das Listagens Prê-Impressas, correspondentes às propostas do Orçamento Anual, para 1982.

Frederico Augusto Bastos  
Secretário de Orçamento e Finanças

✕ DOU 13/3/81 PAG 4944





## 1 - APRESENTAÇÃO

- 1.1 - Dois Manuais são editados para orientar a elaboração das Propostas Parciais dos Orçamentos Anuais e Plurianuais da União.
- 1.2 - Este Documento diz respeito ao MANUAL TÉCNICO DE ORÇAMENTO (MTO - 02), que trata dos procedimentos a serem adotados na utilização das LISTAGENS PRÉ-IMPRESSAS, emitidas por meio de equipamento eletrônico. O MANUAL TÉCNICO DE ORÇAMENTO (MTO - 01), objeto de outro Documento diz das diretrizes e aspectos formais que devem ser observados na elaboração das Propostas Parciais de Orçamento.
- 1.3 - O Pré-Impresso deve ser entendido como um conjunto de listagens contínuas, impressas previamente e contendo dados e informações arquivados em Centro de Computação, a partir de elaborações orçamentárias anteriores, a nível de Unidades Orçamentárias, por funções, programas e subprogramas, (sub)projetos/(sub)atividades, fontes de recursos e natureza da despesa. As listagens contínuas dispõem, ainda, de campos para a correção e inserção de dados e informações necessárias à elaboração orçamentária para o próximo exercício.
- 1.4 - Em verdade, o Pré-Impresso se constitui em mecanismo que visa a obtenção de maior racionalização de procedimentos para a elaboração das propostas orçamentárias e sua utilização em períodos anteriores comprovou sua viabilidade ao possibilitar uma agilização de ações rotineiras, sem prejuízo da qualidade no conteúdo das informações.
- 1.5 - Este MANUAL/MTO - 02 encontra-se dividido em:
  - RECOMENDAÇÕES GERAIS
  - FORMULÁRIOS PRÉ-IMPRESSOS
    - . Observações Gerais
    - . Composição
      - Cadastro Descritivo e Financeiro de Projeto/Atividade - CD
      - . Observações específicas
      - . Instruções para preenchimento

- Cadastro Financeiro de Projeto/Atividade - CF  
(Blocos: P1, P2, P4, P5).

. Instruções para preenchimento

- LISTAGENS - QUADROS DE DETALHAMENTO DOS FORMU-  
LÁRIOS - QDD's

. Observações Gerais

. Instruções para preenchimento:

. Cadastro Financeiro de Projeto/Atividade -  
CF (Bloco 3: F3)

. Operações de Crédito - OC

- ANEXOS

- ADENDOS

- EXEMPLOS DE PREENCHIMENTO (PRÉ-IMPRESSOS E LIS-  
TAGENS).



## 2 - RECOMENDAÇÕES GERAIS

### 2.1 - Prazos para Elaboração e Revisão

As Propostas Parciais revisadas e consolidadas pelos Órgãos Setoriais (inclusive o detalhamento da programação dos Fundos - "Estado 90"), devem dar entrada na Secretaria de Orçamento e Finanças (SOF), da Secretaria de Planejamento da Presidência da República, até:

### 31 DE MAIO DO EXERCÍCIO VIGENTE

Face às disposições do artigo 107, da Lei nº 4.320, de 17 de março de 1964, as entidades da Administração Indireta que não recebam transferências de recursos à conta do Orçamento da União, porém obrigadas a terem seus Orçamentos aprovados pelo Poder Executivo, devem apresentar suas propostas de Orçamento, obedecendo às Instruções contidas no MTO - 01 e MTO - 02, até:

### 31 DE OUTUBRO DO EXERCÍCIO VIGENTE

### 2.2 - Classificação Institucional

A Classificação Institucional compõe-se de 4 (quatro) algarismos sendo os 2 (dois) primeiros reservados à identificação do Órgão e os últimos às Unidades Orçamentárias.

Quando supervisionarem Entidades da Administração Indireta e Fundações, os Órgãos terão os títulos seguidos da expressão ENTIDADES SUPERVISIONADAS e seus códigos serão obtidos pela adição de 30 (trinta) unidades aos códigos adotados na Administração Direta.

O elenco das Unidades Orçamentárias integrantes desta classificação consta do ANEXO I deste MANUAL.

### 3 - FORMULÁRIOS PRÉ-IMPRESSOS

#### 3.1 - Observações Gerais

- valores em Cr\$ 1.000,00 (mil cruzeiros)
- utilizar os formulários pré-impessos não apenas para informar os Projetos/Atividades constantes do Orçamento vigente, mas também aos NOVOS;
- preencher pré-impessos adicionais quando da fusão ou desdobramento de Projetos/Atividades já cadastrados, observando-se o MANUAL TÉCNICO DO ORÇAMENTO (MTO - 01);
- os blocos podem ser complementados bastando para tanto utilizar folhas de formulário adicional;
- inutilizar com um traço em diagonal os blocos do Projeto/Atividade CANCELADO, conservando-o, no entanto no jogo de pré-impessos;
- preencher com lápis preto e em letra de forma, procurando emprestar maior legibilidade aos textos e números;
- para pré-impessos carbonados, utilizar entre as folhas anteparo rígido de modo a evitar impressão indevida do carbono na folha seguinte (2a. via);
- preencher os campos, cuidando-se para não fracionar palavras ou números;
- a quantidade de caracteres que cada campo suporta é determinada pelos números que os encimam;
- os exemplos apresentados neste MANUAL não guardam relação com a realidade devendo ser considerados, apenas, como orientação para o preenchimento dos pré-impessos;
- quanto ao encaminhamento dos jogos de pré-impessos, observar FLUXOGRAMA, ANEXO III deste MANUAL.

### 3.2 - Composição

- . Cadastro Descritivo e Financeiro de Projeto/Atividade - CD:

#### PARTE I:

- . Bloco 1 - Caracterização (Etiqueta)
- . Bloco 2 - Situação do Projeto/Atividade
- . Bloco 3 - Correspondência de Títulos com o Orçamento Plurianual de Investimentos (OPI) Vigente
- . Bloco 4 - Descrição do Objetivo Específico
- . Bloco 5 - Integração Física
- . Bloco 6 - Integração Financeira
- . Bloco 7 - Dados Complementares

#### PARTE II:

- . Bloco 8 - Metas
- . Bloco 9 - Cronograma Financeiro
- . Bloco 10 - Resumo de Todas as Fontes
- . Bloco 11 - Destinação dos Recursos do Tesouro

- . Cadastro Financeiro de Projeto/Atividade - CF:

- . Bloco 1 (P1) - Caracterização (Etiqueta)
- . Bloco 2 (P2) - Detalhamento das Aplicações
- . Bloco 4 (P4) - Aplicações Plurianuais
- . Bloco 5 (P5) - Distribuição Geográfica das Aplicações



### 3.3 - CADASTRO DESCRITIVO E FINANCEIRO DE PROJETO/ATIVIDADE - CD

#### 3.3.1 - Observações Gerais

- o formulário pré-impresso, adotado para a próxima proposta orçamentária, compõe-se de duas listagens distintas contendo, respectivamente, as Partes I e II. A primeira compreende os Blocos de 1 a 7 e a segunda os de 8 a 11;

- apresenta o formulário, linhas em branco e achureadas. As primeiras destinam-se às adequações e/ou inclusões de informações, e as segundas terão seus campos impressos exclusivamente por meios eletrônicos.

- a linha não achureada tem o campo M (posição 32 - Movimento) em branco o que possibilita comandos para adequação de seu conteúdo. Os formulários pré-impressos requerem comandos de operações no campo M de cada linha informada.

Os comandos básicos de operações são:

∅ (zero) - exclusão

1 (um) - inclusão

2 (dois) - alteração

O quadro a seguir com as letras A, B, C, D e F diante de cada operação é ilustrativo, visando melhor identificação nos exemplos que se seguem:

| INSTRUÇÕES          | COMANDOS         | CAMPOS               | EXEMPLOS | COMENTÁRIOS   |
|---------------------|------------------|----------------------|----------|---|
| Cancelamento do P/A | Colocar X        | Retirada do cadastro | A        | Cancela o P/A em todos os blocos das duas partes          |
| Sugestão            | -                | Linha em branco      | B        | Não será digitada   |
| Inclusão de linha   | Colocar 1 (um)   | M (posição 32)       | C        | Anotar na linha em branco                                 |
| Alteração de linha  | Colocar 2 (dois) | M (posição 32)       | D        | Anotar a nova situação na linha em branco, sobre a antiga |
| Exclusão de linha   | Colocar ∅ (zero) | M (posição 32)       | E        |   |

3.3.2 - INSTRUÇÕES PARA PREENCHIMENTO

PARTE I DO FORMULÁRIO - CD

Bloco 1 - CARACTERIZAÇÃO (Etiqueta)

Caracteriza o Projeto/Atividade, a nível de subtítulo, de talhando sua classificação Institucional e Funcional-Programática.

A ALTERAÇÃO ou INCLUSÃO de seus componentes poderá ser su gerida nas linhas não achureadas.

ALTERAÇÃO

| PRESIDÊNCIA DA REPÚBLICA<br>SECRETARIA DE PLANEJAMENTO<br>DE ECONOMIA, FINANÇAS E ADMINISTRAÇÃO                                  |           | 01 - CARACTERIZAÇÃO   |          |       |       |                     |        |  |  |  |  |
|--|-----------|---|----------|-------|-------|---------------------|--------|--|--|--|--|
| <b>SOF</b><br><small>CADASTRO<br/>DE PROJETOS E FINANÇAS<br/>DE INTERIORES/ATIVIDADES</small>                                    | CÓDIGO    |   |          |       |       |                     |        |  |  |  |  |
|  | ESTADO    | 01 NACIONAL   |          |       |       |                     |        |  |  |  |  |
|  | UNIDADE   | 4200 MINISTERIO DO INTERIOR - ENTIDADES SUPERVISIONADAS                                     |          |       |       |                     |        |  |  |  |  |
|  | UNIDADE   | 4800 TERRITORIO FEDERAL DO AMAPA  |          |       |       |                     |        |  |  |  |  |
|  | FUNÇÃO    | 16 TRANSPORTE   |          |       |       |                     |        |  |  |  |  |
|  | PROJETO   | 88 TRANSPORTE RODOVIARIO  |          |       |       |                     |        |  |  |  |  |
|  | DESCRIÇÃO | 531 RODOVIAS  |          |       |       |                     |        |  |  |  |  |
|  | TÍTULO    | 1637 DESENVOLVIMENTO DA INFRAESTRUTURA REGIONAL<br>DESENVOLVIMENTO DA INFRAESTRUTURA BASICA |          |       |       |                     |        |  |  |  |  |
| INSTIT.  |           |   |          |       |       |                     |        |  |  |  |  |
| <small>EST. - UN. - FUN. - PROJ. - SUB. - UN. - EST. - UN. - UN. - UN. - UN. - UN.</small><br>01 49 09 16 88 531 1 537 000 1 1 9 |           | FOLHA   | DATA     | HORA  | PAG.  | CÓDIGO - DE MEMÓRIA |        |  |  |  |  |
|  |           | 01 de 02  | 15/01/80 | 17:00 | 5.427 | 49                  | 000007 |  |  |  |  |

Para o CANCELAMENTO GERAL do Subprojeto/Subatividade in serir um "X" na quadrícula denominada RETIRADA DO CADASTRO.

CANCELAMENTO GERAL

|  |  |                      |                                     |        |          |          |       |       |                     |        |
|--|--|----------------------|-------------------------------------|--------|----------|----------|-------|-------|---------------------|--------|
| <small>EST. - UN. - FUN. - PROJ. - SUB. - UN. - EST. - UN. - UN. - UN. - UN. - UN.</small><br>01 49 09 16 88 531 1 537 000 1 1 9 |  | RETIRADA DO CADASTRO | <input checked="" type="checkbox"/> | 000000 | FOLHA    | DATA     | HORA  | PAG.  | CÓDIGO - DE MEMÓRIA |        |
|  |  |                      |                                     |        | 01 de 02 | 15/01/80 | 17:00 | 5.427 | 49                  | 000007 |



Quando se tratar de Subprojeto/Subatividade NOVO, preencher além da CARACTERIZAÇÃO, as quadrículas FOLHA e ÓRGÃO/Nº SEQUENCIAL.

A enumeração do SEQUENCIAL será composta de 5 (cinco) dígitos, os 2(dois) primeiros identificarão a Unidade Orçamentária responsável pelo preenchimento do CD, os 3(três) restantes ordenarão os NOVOS CD's em cada Unidade de modo a auxiliar na sua identificação junto à PARTE II do Formulário.

NOVO

| códigos   |      | 01 - CARACTERIZAÇÃO  |  |
|-----------|------|--|--|
| ESTADO    | 01   | NACIONAL   |  |
| UNIDADE   | 4900 | MINISTÉRIO DO INTERIOR - ENTIDADES SUPERVISIONADAS                           |  |
| ORGÃO     | 4909 | TERRITÓRIO FEDERAL DO AMAPÁ  |  |
| FUNÇÃO    | 10   | HABITAÇÃO E URBANISMO  |  |
| PROG      | 58   | URBANISMO  |  |
| PROJETO   | 323  | PLANEJAMENTO URBANO  |  |
| TÍTULO    |      | DESENVOLVIMENTO DE ÁREAS URBANAS   |  |
| SUBTÍTULO |      | INFRAESTRUTURA BÁSICA PARA OS NÚCLEOS URBANOS NO TERRITÓRIO FEDERAL DO AMAPÁ |  |

PRIMEIRA DA REPÚBLICA  
SECRETARIA DE PLANEJAMENTO  
SECRETARIA DE ENCAMENHO E FINANÇAS

**SDF**

CABASTRO  
DESCRIPTIVO E FINANCIAMENTO  
DE PROJETOS/ATIVIDADES

FOLHA

01 de 02

DATA DE EMISSÃO

48 09/005

Observação: O preenchimento do Nº SEQUENCIAL pela Unidade Orçamentária será exclusivamente para identificar seus Subprojetos/Subatividades NOVOS. Após o processamento do CD, este Nº será fornecido por meios eletrônicos.



**Bloco 2 - SITUAÇÃO DO PROJETO/ATIVIDADE - CD**

Informa o PRAZO DE EXECUÇÃO previsto para o Subprojeto/ Subatividade.

Evidencia o grau de PRIORIDADE atribuída pelo Órgão Seto- rial e pela Unidade Orçamentária, a ETAPA, ANDAMENTO e a CARACTERÍS- TICA do Subprojeto/Subatividade enfocado.

Observar para seu preenchimento, as diretrizes estabele- cidas no MANUAL TÉCNICO DE ORÇAMENTO. (MTO-01).

PRAZO/PRIORIDADE/ETAPA

| M D A |    | PRAZO |      |      | PRIORIDADE |     |    | T         |          | ETAPA |  |
|-------|----|-------|------|------|------------|-----|----|-----------|----------|-------|--|
| 32    | 33 | 34    | 35   | 36   | 37         | 38  | 39 | 40        | 41       | 42    |  |
| 02011 | 2  |       |      | 1985 |            |     |    | 6         | EXECUÇÃO |       |  |
|       |    | 9     | 1974 | 1981 | 057        | 022 | 5  | LICITAÇÃO |          |       |  |

PREENCHER NAS COLUNAS (TIPO) → ETAPA: 1- ESTUDO PRELIMINAR 2- ESTUDO DE VIABILIDADE 3- CAPTAÇÃO DE RECURSOS 4- ELABORAÇÃO 5- LICITAÇÃO 6- EXECUÇÃO 7- OUTRA (ESPECIFICAR)

ANDAMENTO

| M D T |    | ANDAMENTO |                            |
|-------|----|-----------|----------------------------|
| 32    | 33 | 34        | 35                         |
| 02012 | 2  | 1         | NORMAL                     |
|       | 3  | 4         | PARALISADO TEMPORARIAMENTE |

ANDAMENTO: 1- NORMAL 2- ACELERADO 3- DESACELERADO 4- PARALISADO TEMPORARIAMENTE 5- A SER REATIVADO 6- OUTRO (ESPECIFICAR)

CARACTERÍSTICA

| M D T |    | ANDAMENTO |    | CARACT.                    |    |
|-------|----|-----------|----|----------------------------|----|
| 32    | 33 | 34        | 35 | 36                         | 37 |
| 02012 | 2  | 3         | 4  | PARALISADO TEMPORARIAMENTE | 2  |
|       |    |           |    |                            | 1  |

PREENCHER NA COLUNA CARACT.(CARACTERÍSTICA) 1- MANUTENÇÃO OU FUNCIONAMENTO 2- EXPANSÃO OU APERFEIÇOAMENTO

**Bloco 3 - CORRESPONDÊNCIA DE TÍTULOS COM O ORÇAMENTO PLURIANUAL DE INVESTIMENTOS (OPI) VIGENTE - CD**

Relaciona pelos seus CÓDIGOS e TÍTULOS todos os Projetos/Atividades que constam do OPI vigente e que mantêm correspondência com o Subprojeto/Subatividade enfocado.

| CD - CORRESPONDÊNCIA DE TÍTULOS COM O ORÇAMENTO PLURIANUAL DE INVESTIMENTOS (OPI) VIGENTE |   |   |    |    |    |    |     |   |   | TÍTULO DO PROJETO/ATIVIDADE |    |  |
|---|---|---|----|----|----|----|-----|---|---|-----------------------------|----|--|
| CD  | 1 | 2 | 3  | 4  | 5  | 6  | 7   | 8 | 9 | 10                          | 11 | 12   |
| 03011   | 2 |   |    |    |    |    |     |   |   |                             |    | DESENVOLVIMENTO DA INFRAESTRUTURA REGIONAL   |
| 03021   | 1 | 2 | 49 | 08 | 36 | 88 | 533 |   |   |                             |    | DESENVOLVIMENTO DA INFRAESTRUTURA BÁSICA<br>OBRAS DE URBANIZAÇÃO E INTEGRAÇÃO SOCIAL |
| 03031   |   |   |    |    |    |    |     |   |   |                             |    |  |
| 03041   |   |   |    |    |    |    |     |   |   |                             |    |  |
| 03051   |   |   |    |    |    |    |     |   |   |                             |    |  |
| 03061   |   |   |    |    |    |    |     |   |   |                             |    |  |

PREENCHER NA COLUNA T (TIPO) → 1- CONSTANTE      2- NOVO      3- DESEMPENHO      4- INCORPORADO

**Bloco 4 - DESCRIÇÃO DO OBJETIVO ESPECÍFICO - CD**

Contém as descrições relevantes para a execução do Subprojeto/Subatividade.

Cada parágrafo será antecedido por um \* (asterisco) e finalizada por um . (ponto). Cuidar para que estes sinais gráficos sejam usados exclusivamente para os fins mencionados.

Evitar abreviaturas e não permitir o fracionamento de parágrafos.

| CD - DESCRIÇÃO DO OBJETIVO ESPECÍFICO |   |   |   |   |   |   |   |   |   | CD - CONTINUAÇÃO |    |       |
|---------------------------------------|---|---|---|---|---|---|---|---|---|------------------|----|-------|
| CD                                    | 1 | 2 | 3 | 4 | 5 | 6 | 7 | 8 | 9 | 10               | 11 | 12    |
| 04011                                 | 1 | 2 |   |   |   |   |   |   |   |                  |    | 04161 |
|                                       |   |   |   |   |   |   |   |   |   |                  |    | 04171 |
| 04021                                 | 2 |   |   |   |   |   |   |   |   |                  |    | 04181 |
| 04031                                 | 6 |   |   |   |   |   |   |   |   |                  |    | 04191 |
| 04041                                 | 8 |   |   |   |   |   |   |   |   |                  |    | 04201 |
| 04051                                 | 7 |   |   |   |   |   |   |   |   |                  |    | 04211 |
| 04061                                 | 1 |   |   |   |   |   |   |   |   |                  |    | 04221 |
| 04071                                 | 1 |   |   |   |   |   |   |   |   |                  |    | 04231 |
| 04081                                 | 1 |   |   |   |   |   |   |   |   |                  |    | 04241 |
| 04091                                 | 1 |   |   |   |   |   |   |   |   |                  |    | 04251 |
| 04101                                 |   |   |   |   |   |   |   |   |   |                  |    | 04261 |
| 04111                                 |   |   |   |   |   |   |   |   |   |                  |    | 04271 |
| 04121                                 |   |   |   |   |   |   |   |   |   |                  |    | 04281 |
| 04131                                 |   |   |   |   |   |   |   |   |   |                  |    | 04291 |
| 04141                                 |   |   |   |   |   |   |   |   |   |                  |    | 04301 |
| 04151                                 |   |   |   |   |   |   |   |   |   |                  |    |       |

**Bloco 5 - INTEGRAÇÃO FÍSICA - CD**

Mostra a **INTEGRAÇÃO FÍSICA** do Subprojeto/Subatividade com outros (a nível de título) e respectivos **Órgãos/Unidades e/ou Entidades responsáveis** pela suas execuções.

Observar para seu preenchimento a orientação contida no **MANUAL TÉCNICO DE ORÇAMENTO. (MTO - 01).**

05 - INTEGRAÇÃO FÍSICA

| 01    | 02 | 03 | 04 | 05 | 06 | 07 | 08 | 09 | 10 | 11 | 12   |
|-------|----|----|----|----|----|----|----|----|----|----|--|
| 05011 | 2  | 1  | 1  | 1  | 1  | 1  | 1  | 1  | 1  | 1  | 1  |
|       |    |    |    |    |    |    |    |    |    |    | DEPARTAMENTO NACIONAL DE ESTRADAS DE RODAGEM         |
| 05021 | 2  | 1  | 1  | 1  | 1  | 1  | 1  | 1  | 1  | 1  | CATÁLOGO TÉCNICO FEDERAL                             |
| 05031 | 1  | 2  | 1  | 1  | 1  | 1  | 1  | 1  | 1  | 1  | 1196 IMPLANTAÇÃO DA INFRAESTRUTURA BÁSICA (BR - 156) |
| 05041 |    |    |    |    |    |    |    |    |    |    | RECUPERAÇÃO DE VIAS URBANAS E MUNICIPAIS             |
| 05051 |    |    |    |    |    |    |    |    |    |    |  |
| 05061 |    |    |    |    |    |    |    |    |    |    |  |

PREENCHER NAS COLUNAS (TIPO) → 1 - PARA ÓRGÃO E UNIDADE; 2 - PARA PROJETO/ATIVIDADE; 3 - PARA ESTIMATIVA QUE NÃO CONSTAR DO CADERNETO DE TÍTULOS DA UNIDADE.

**Bloco 6 - INTEGRAÇÃO FINANCEIRA - CD**

Mostra a **INTEGRAÇÃO FINANCEIRA** do Subprojeto/Subatividade com outros (a nível de título) e respectivos **Órgãos/Unidades e/ou Entidades responsáveis** pela suas execuções, especificando a **FORMA de INTEGRAÇÃO**.

Observar para seu preenchimento a orientação contida no **MANUAL TÉCNICO DE ORÇAMENTO. (MTO - 01).**

06 - INTEGRAÇÃO FINANCEIRA

| 01    | 02 | 03 | 04 | 05 | 06 | 07 | 08 | 09 | 10 | 11 | 12   |
|-------|----|----|----|----|----|----|----|----|----|----|--|
| 06011 | 2  | 1  | 1  | 1  | 1  | 1  | 1  | 1  | 1  | 1  | 1  |
|       |    |    |    |    |    |    |    |    |    |    | DEPARTAMENTO NACIONAL DE ESTRADAS DE RODAGEM       |
| 06021 | 2  | 1  | 1  | 1  | 1  | 1  | 1  | 1  | 1  | 1  | 107.000  |
|       |    |    |    |    |    |    |    |    |    |    | DEPARTAMENTO NACIONAL DE ESTRADAS DE RODAGEM       |
| 06031 | 1  | 2  | 1  | 1  | 1  | 1  | 1  | 1  | 1  | 1  | 107.000  |
|       |    |    |    |    |    |    |    |    |    |    | 1196 IMPLANTAÇÃO DA INFRAESTRUTURA BÁSICA (BR-156) |
| 06041 |    |    |    |    |    |    |    |    |    |    |  |

PREENCHER NAS COLUNAS (TIPO) → 1 - PARA ÓRGÃO E UNIDADE; 2 - PARA PROJETO/ATIVIDADE; 3 - PARA ESTIMATIVA QUE NÃO CONSTAR DO CADERNETO DE TÍTULOS DA UNIDADE.

PREENCHER NA COLUNA F (FORMA DE INTEGRAÇÃO) → 1 - CONVÊNIO; 2 - OUTRO.



Bloco 7 - DADOS COMPLEMENTARES - CD

Permite a complementação de informações relevantes que não possuem campos ou blocos específicos.

Observar para seu preenchimento as instruções contidas no Bloco 4 deste MANUAL.

| 07 - DADOS COMPLEMENTARES |  | 07 - CONTINUAÇÃO |   |
|---------------------------|--|------------------|---|
| M                         | N  | M                | N |
| 07011                     | 2<br>4 AS AÇÕES EFETIVADAS NO DESENVOLVIMENTO DA<br>5 AS AÇÕES EFETIVADAS NO DESENV DA INFRAESTRUT | 07101            |   |
| 07021                     | 2 INFRAESTRUTURA BÁSICA CONTAM COM COOPERAÇÃO<br>3 BÁSICA CONTAM COM COOPERAÇÃO FISCALIZADORA      | 07111            |   |
| 07031                     | 2 FISCALIZADORA DO DEPARTAMENTO NACIONAL DE<br>1 DO DEPARTAMENTO NACIONAL DE ESTRADAS DE           | 07121            |   |
| 07041                     | 2 ESTRADAS DE RODAGEM - DNER.  | 07131            |   |
| 07051                     | 1 * ESTA A CARGO DAS PREFEITURAS LOCAIS A  | 07141            |   |
| 07061                     | 1 SUPERVISÃO DAS OBRAS DE IMPLANTAÇÃO E  | 07151            |   |
| 07071                     | 1 RECUPERAÇÃO DAS VIAS URBANAS E MUNICIPAIS.   | 07161            |   |
| 07081                     |  | 07171            |   |
| 07091                     |  | 07181            |   |

D

C





Física utilizada está incompatível com as existentes no Anexo II. A abreviatura da UNIDADE ocupa um espaço de até 6(seis) posições e não deve ser pontuada.

2 - Atentar para o preenchimento da casa decimal no campo QUANTIDADE. Quando não houver fracionamento, colocar 0(zero) após a ,(vírgula), isto é a sua direita.

3 - A mensagem de "DIFERENÇA" no TOTAL do Bloco, apontará divergência entre TOTAL INFORMADO e o TOTAL CALCULADO por meios eletrônicos, acertar.

Bloco 9 - CRONOGRAMA FINANCEIRO - CD

Apresenta a distribuição das aplicações por grupos e/ou Total de Despesa, dos exercícios corrente, valores imutáveis e futuro, proposta orçamentária trienal, no tocante aos Recursos de Todas as Fontes.

| 09 - CRONOGRAMA FINANCEIRO - VALORES EM U\$ 1000,00 |                         |          |        |        |          |        |         |       |       |         |         |
|---|-------------------------|----------|--------|--------|----------|--------|---------|-------|-------|---------|---------|
| GRUPO   | SUBGRUPO                | 1981     |        |        | 1982     |        |         | 1983  |       | 1984    |         |
|   |                         | PERSONAL | DE + X | TOTAL  | PERSONAL | DE + X | TOTAL   | TOTAL | TOTAL |         |         |
| 09011   | DO TESOURO              | 29.500   | 40.700 | 70.200 | 23.250   | 48.250 | 71.500  | 09012 |       | 81.000  | 90.712  |
| 09021   | ORDENÁRIOS E VINCULADOS | 25.000   | 30.000 | 55.000 | 13.000   | 19.750 | 32.750  | 09022 | 1     | 37.850  | 43.280  |
| 09031   | DC-INTERNAS             | 4.500    | 10.700 | 15.200 | 10.250   | 28.500 | 38.750  | 09032 | 1     | 43.250  | 47.432  |
| 09041   | DC-EXTERNAS             |          |        |        |          |        |         | 09042 | 1     |         |         |
| 09051   | DE OUTRAS FONTES        |          | 20.000 | 20.000 |          | 35.500 | 35.500  | 09052 | 1     | 43.250  | 51.185  |
| 09061   | DIRTAMENTE ANEXIADOS    |          | 10.000 | 10.000 |          | 15.000 | 15.000  | 09062 | 1     | 22.250  | 31.185  |
| 09071   | DC-INTERNAS             |          | 5.000  | 5.000  |          | 10.000 | 10.000  | 09072 | 1     | 11.000  |         |
| 09081   | DC-EXTERNAS             |          | 5.000  | 5.000  |          | 10.500 | 10.500  | 09082 | 1     | 10.000  | 20.000  |
| 09091   | OUTRAS DESPESAS         |          |        |        |          |        |         | 09092 | 1     |         |         |
| 09101   | A DEFINIR               |          |        |        |          |        |         | 09102 | 1     |         |         |
| 09991   | TOTAL                   | 29.500   | 60.700 | 90.200 | 23.250   | 85.750 | 107.000 | 09992 | 1     | 124.350 | 141.887 |
| TOTAL   |                         |          |        |        |          |        |         |       |       |         |         |

**Bloco 10 - RESUMO DE TODAS AS FONTES - CD**

Apresenta os Recursos de Todas as Fontes executados em 1979 e 1980 para cada Subprojeto/subatividade.

No tocante apenas a Subprojeto, apresenta ainda sua previsão de execução após 1984 e TOTAL do período em destaque-1979 até APÓS 1984.

10 - RESUMO DE TODAS AS FONTES (VALORES EM C-§1000,00)

| PROJETO | ANOS | DESCRICOES   | VALORES |
|---------|------|--|---------|
| 0001    | 1    | EXECUTADO EM 1979                                    | 76.000  |
| 0002    | 1    | EXECUTADO EM 1980                                    | 86.000  |
| 0003    | 1    | PREVISÃO DE EXECUÇÃO APÓS (IGUALMENTE PROJETOS) 1984 | 183.000 |
| 0991    | 1    | TOTAL DO(SUB) PROJETO                                | 750.447 |

**Bloco 11 - DESTINAÇÃO DOS RECURSOS DO TESOURO - CD**

Apresenta a destinação dos Recursos do Tesouro, proposta orçamentária trienal, segundo os responsáveis pela sua execução.

11 - DESTINAÇÃO DOS RECURSOS DO TESOURO (C-§1000,00)

| PROJETO | ANOS | DESCRICOES                        | 1982     |        | 1983   |       | 1984   |       |
|---------|------|-----------------------------------|----------|--------|--------|-------|--------|-------|
|         |      |                                   | PERSONAL | DC = N | TOTAL  | TOTAL | TOTAL  | TOTAL |
| 0101    | 1    | PROGRAMAÇÃO DO ÓRÇAO              | 26.500   | 19.330 | 51.000 |       | 40.712 |       |
| 0102    | 1    | TRANSFERÊNCIAS INTRAGOVERNAMENTAL | 6.750    | 28.820 | 30.000 |       | 50.000 |       |
| 0103    | 1    | TRANSFERÊNCIAS INTERGOVERNAMENTAL |          |        |        |       |        |       |
| 0104    | 1    | OUTRAS TRANSFERÊNCIAS             |          |        |        |       |        |       |
| 1991    | 1    | TOTAL                             | 23.250   | 48.250 | 81.000 |       | 90.712 |       |



3.4 - CADASTRO FINANCEIRO DE PROJETO/ATIVIDADE - CF

3.4.1 - INSTRUÇÕES PARA PREENCHIMENTO

FORMULÁRIO - CF

Bloco 1 - CARACTERIZAÇÃO (Etiqueta)

Caracteriza o Projeto/Atividade, a nível de subtítulo, de talhando sua classificação Institucional e Funcional-Programática.

Aparece em todos os blocos de Prê-Impressos. A ALTERAÇÃO de seus componentes deverá ser efetivada na coluna reservada "PARA USO DO ÓRGÃO SETORIAL", anexa ao P2. Quando se tratar de Subprojeto/Subatividade NOVO preencher a CARACTERIZAÇÃO junto aos demais blocos.

Evidenciar o grau de PRIORIDADE do Subprojeto/Subatividade de sob a ótica da Unidade Orçamentária e do Órgão Setorial, nos campos respectivos, observando para seu preenchimento as diretrizes e tabeladas no MANUAL TÉCNICO DE ORÇAMENTO. (MTO - 01).

ALTERAÇÃO

|   |                |   |       |                      |                     |
|---|----------------|---|-------|----------------------|---------------------|
| PRESIDÊNCIA DA REPÚBLICA<br>SECRETARIA DE PLANEJAMENTO          |                | SECRETARIA DE ORÇAMENTO E FINANÇAS        |       | ORÇAMENTO ANUAL 1982 |                     |
|   |                | HORA: 11:50:42 - DATA: 15/01/81 - PAG: 91 |       |                      |                     |
| CF BLOCO 1 (P1)   | CARACTERIZAÇÃO | PARA USO DO ÓRGÃO SETORIAL                |       |                      |                     |
| EST 01 NACIONAL   |                | ORG                                       | _____ | _____                | _____               |
| ORG 5700 MINISTERIO DOS TRANSPORTES - ENTIDADES SUPERVISIONADAS |                | UNI                                       | _____ | _____                | _____               |
| UNI 5705 EMPRESA DE PORTOS DO BRASIL S/A                        |                | FUN                                       | _____ | _____                | _____               |
| FUN 16 TRANSPORTE   |                | PRG                                       | _____ | _____                | _____               |
| PRG 90 TRANSPORTE HIDROVIARIO                                   |                | SPR                                       | _____ | _____                | _____               |
| SPR 296 ESTUDOS E PESQUISAS HIDROLOGICOS                        |                | TIT                                       | _____ | _____                | _____               |
| TIT 1261 ESTUDOS E PESQUISAS EM VIAS INTERIORES                 |                | STI                                       | _____ | LEVANTAMENTOS        | AEROFOTOGRAFÉTRICOS |

|            |   |         |     |
|------------|---|---------|-----|
| PRIORIDADE | ➔ | UNIDADE | ORÇ |
|            |   | 008     | 021 |
|            |   | UN      | UN  |

NOVO

|  |  |   |      |  |       |
|--|--|---|------|--|-------|
| PRESIDÊNCIA DA REPÚBLICA<br>SECRETARIA DE PLANEJAMENTO |  | SECRETARIA DE ORÇAMENTO E FINANÇAS        |      | ORÇAMENTO ANUAL 1982                   |       |
|  |  | HORA: 10:41:00 - DATA: 03/01/81 - PAG: 57 |      |  |       |
| CF BLOCO 1 (P1)  |  | PARA USO DO ÓRGÃO SETORIAL                |      |  |       |
|  |  | ORG                                       | 2700 | MINISTÉRIO DOS TRANSPORTES             | _____ |
|  |  | UNI                                       | 2703 | CONSELHO NACIONAL DE TRANSPORTES       | _____ |
|  |  | FUN                                       | 16   | TRANSPORTE                             | _____ |
|  |  | PRG                                       | 09   | PLANEJAMENTO GOVERNAMENTAL             | _____ |
|  |  | SPR                                       | 050  | PLANEJAMENTO E ORÇAMENTAÇÃO            | _____ |
|  |  | TIT                                       |      | COORDENAÇÃO DA POLÍTICA DE TRANSPORTES | _____ |
|  |  | STI                                       |      | _____                                  | _____ |

|            |   |         |     |
|------------|---|---------|-----|
| PRIORIDADE | ➔ | UNIDADE | ORÇ |
|            |   | 003     | 015 |
|            |   | UN      | UN  |





Bloco 4 (P4) - APLICAÇÕES PLURIANUAIS - CF

Informa a previsão das Aplicações por Grupos e Fontes de Recursos (FT), para os exercícios seguintes ao da proposta orçamentária anual.

Quando a Fonte de Recursos for idêntica para os 2 (dois) anos fazê-la constar da mesma linha de informação.

| PRESIDÊNCIA DA REPÚBLICA<br>SECRETARIA DE PLANEJAMENTO            |    | SECRETARIA DE ORÇAMENTO E FINANÇAS |                            | ORÇAMENTO PLURIANUAL                      |                     |        |
|---|----|------------------------------------|----------------------------|---|---------------------|--------|
|   |    |                                    |                            | HORA: 02:42:19 - DATA: 23/01/81 - PAG: 54 |                     |        |
| CARACTERIZAÇÃO  |    |                                    |                            |   |                     |        |
| EST - 01 NACIONAL   |    |                                    |                            |   |                     |        |
| ORG - 5700 MINISTERIO DOS TRANSPORTES - ENTIDADES SUPERVISIONADAS |    |                                    |                            |   |                     |        |
| UOI - 5705 EMPRESA DE PORTOS DO BRASIL S/A.                       |    |                                    |                            |   |                     |        |
| FUN - 16 TRANSPORTE   |    |                                    |                            |   |                     |        |
| PRG - 90 TRANSPORTE HIDROVIARIO                                   |    |                                    |                            |   |                     |        |
| SPR - 296 ESTUDOS E PESQUISAS                                     |    |                                    |                            |   |                     |        |
| TIT - 1261 ESTUDOS E PROJETOS EM VIAS INTERIORES                  |    |                                    |                            |   |                     |        |
| RESERVADO AO USO DO ORÇAO CENTRAL                                 |    | E O V F P                          |                            | SP (2) 001 001 P 1 6                      |                     |        |
| 01 57 05 16 90 296 1 261 000 1 6                                  |    |                                    |                            |   |                     |        |
|   |    |                                    |                            | VALORES IGU 1.000.000                     |                     |        |
| CF - BLOCO 4 (P4)   |    | APLICAÇÕES PLURIANUAIS POR FONTES  |                            |   |                     |        |
| 1983  |    |                                    |                            |   |                     |        |
| M   | CT | FT                                 | PESSOAL E ENCARGOS SOCIAIS | OUTRAS DESPESAS CORRENTES                 | DESPESAS DE CAPITAL | TOTAL  |
| 2   | 2  | 3                                  | 4                          | 4   | 5                   | 6      |
| 5   | 6  | 7                                  | 8                          | 9   | 10                  | 11     |
| 1   | 33 | 00                                 |                            |   | 50.000              | 50.000 |
| 1   | 33 | 12                                 |                            |   | 4.500               | 4.500  |
| 1   | 33 | 70                                 |                            | 3.000                                     | 3.000               | 6.000  |
| 1   | 33 | 90                                 |                            |   | 2.000               | 2.000  |
| 1   | 33 |                                    |                            |   |                     |        |
| 1   | 33 |                                    |                            |   |                     |        |
| 1   | 33 |                                    |                            |   |                     |        |
| 1   | 34 | TOT                                |                            | 3.000                                     | 59.500              | 62.500 |
| 1984  |    |                                    |                            |   |                     |        |
| M   | CT | FT                                 | PESSOAL E ENCARGOS SOCIAIS | OUTRAS DESPESAS CORRENTES                 | DESPESAS DE CAPITAL | TOTAL  |
| 2   | 2  | 3                                  | 4                          | 4   | 5                   | 6      |
| 5   | 6  | 7                                  | 8                          | 9   | 10                  | 11     |
| 1   | 35 | 00                                 |                            |   | 30.000              | 30.000 |
| 1   | 35 |                                    |                            |   |                     |        |
| 1   | 35 | 70                                 |                            | 1.500                                     |                     | 1.500  |
| 1   | 35 |                                    |                            |   |                     |        |
| 1   | 35 |                                    |                            |   |                     |        |
| 1   | 35 |                                    |                            |   |                     |        |
| 1   | 35 |                                    |                            |   |                     |        |
| 1   | 36 | TOT                                |                            | 1.500                                     | 30.000              | 31.500 |

Bloco 5 (P5) - DISTRIBUIÇÃO GEOGRÁFICA DAS APLICAÇÕES - CF

Distribui geograficamente as Aplicações dos exercícios corrente (valores imutáveis) e futuro (proposta orçamentária trienal), no tocante aos Recursos do Tesouro e de Outras Fontes.

Preencher neste bloco:

- Código da Localização Geográfica (LOC), nome do Estado ou Região correspondente;
- Código da Fonte de Recursos (F), sendo:
  - 1 - para Recursos do Tesouro
  - 2 - para Recursos de Outras Fontes.

Quando os CÓDIGOS LOC e F forem idênticos para o triênio, fazê-los constarem da mesma linha de informação.

| PRESIDÊNCIA DA REPÚBLICA<br>SECRETARIA DE PLANEJAMENTO   |     | SECRETARIA DE ORÇAMENTO E FINANÇAS |       |                     |           |           |        |         |           |           |       | ORÇAMENTO PLURIANUAL<br>HORA: 10:31:18 - DATA: 15/01/81 - PAG: 85 |                      |       |   |
|--|-----|------------------------------------|-------|---------------------|-----------|-----------|--------|---------|-----------|-----------|-------|---|----------------------|-------|---|
| <b>C A R A C T E R I Z A Ç Ã O</b>   |     |                                    |       |                     |           |           |        |         |           |           |       |   |                      |       |   |
| EST - 01 NACIONAL<br>ORG - 5700 MINISTÉRIO DOS TRANSPORTES<br>UNI - 5705 EMPRESA DE PORTOS DO BRASIL S/A<br>FUN - 16 TRANSPORTE<br>PRG - 90 TRANSPORTE HIDROVIÁRIO<br>SPR - 296 ESTUDOS E PESQUISAS HIDROLOGICAS<br>TIT - 1261 ESTUDOS E PROJETOS EM VIAS INTERIORES |     |                                    |       |                     |           |           |        |         |           |           |       |   |                      |       |   |
| RESERVADO AO USO DO ÓRGÃO CENTRAL  |     | 01                                 | 57    | 05                  | 16        | 90        | 296    | 1       | 261       | 000       | 1     | 6   | VALORES (C/1.000,00) |       |   |
| CF - BLOCO 5 (P5)  |     | <b>D E T A L H A M E N T O</b>     |       |                     |           |           |        |         |           |           |       |   |                      |       |   |
| MCT  | LOC | F                                  | FONTE | 1981                |           |           |        | 1982    |           |           |       | 1983  |                      | 1984  |   |
|  |     |                                    |       | TOTAL               | ORDINARIO | VINCULADO | TOTAL  | TOTAL   | ORDINARIO | VINCULADO | TOTAL | TOTAL   | TOTAL                | TOTAL |   |
| 2  | 2   | 3                                  |       | 3                   | 4         | 4         | 5      | 6       | 6         | 6         | 6     | 6   | 6                    | 5     | 5 |
| 5  | 8   | 1                                  |       | 8                   | 6         | 9         | 7      | 0       | 8         | 8         | 8     | 8   | 8                    | 7     | 7 |
| 1  | 41  | 000                                | 1     | NACIONAL            | 76.000    | 5.200     | 48.800 | 54.000  | 43        | 000       | 1     | 48.000  | 23.000               |       |   |
| 1  | 41  | 000                                | 2     | OUTRAS              | 97.000    |           |        | 30.000  | 43        | 000       | 2     | 5.500   | 1.500                |       |   |
| 1  | 41  | 319                                | 1     | RIO DE JANEIRO      |           |           | 12.200 | 12.200  | 43        |           |       |   |                      |       |   |
| 1  | 41  | 319                                | 2     | RIO DE JANEIRO      |           |           |        | 32.000  | 43        | 319       | 2     | 2.500   |                      |       |   |
| 1  | 41  | 321                                | 1     | SÃO PAULO           |           |           | 21.000 | 21.000  | 43        | 321       | 1     | 6.500   | 2.000                |       |   |
| 1  | 41  |                                    |       |                     |           |           |        |         | 43        |           |       |   |                      |       |   |
| 1  | 41  |                                    |       |                     |           |           |        |         | 43        |           |       |   |                      |       |   |
| 1  | 42  | 1                                  |       | TOTAL TESOURO       | 76.000    | 5.200     | 82.000 | 87.200  | 44        | 1         |       | 54.500  | 30.000               |       |   |
| 1  | 42  | 2                                  |       | TOTAL OUTRAS FONTES | 97.000    |           |        | 112.000 | 44        | 2         |       | 8.000   | 1.500                |       |   |
|  |     |                                    |       | TOTAL GERAL         | 173.000   |           |        | 199.200 |           |           |       | 62.500  | 31.500               |       |   |



4 - LISTAGENS - QUADROS DE DETALHAMENTO DOS FORMULÁRIOS - QDD's

4.1 - Observações Gerais

Estas listagens servem como instrumentos de INCLUSÃO, ALTERAÇÃO e/ou EXCLUSÃO de dados cadastrados ou a cadastrar.

Os comandos básicos de operações são:

- Ø (zero) - exclusão
- 1 (um) - inclusão
- 2 (dois) - alteração

Utilizamos as letras A, B, C, D, E e F diante de cada operação, a fim de melhor identificá-la no exemplo.

4.2 - Instruções para Atualização

- . Cadastro Financeiro de Projeto/Atividade - CF - Bloco 3
- . Operação de Crédito - OC



Bloco 3 (F3) - CF

Apresenta em listagem impressa por meios eletrônicos os Projetos/Atividades, a nível de subtítulos, que recebem recursos de Operação de Crédito (OC) e seus respectivos Órgãos Executores (ORG./UNID).

Expõe a correspondência entre o Bloco 3 (três) do Cadastro Financeiro e o 4 (quatro) da Operação de Crédito.

| INSTRUÇÕES                                | COMANDOS            | CAMPOS  | EXEMPLOS | COMENTÁRIOS   |
|---|---------------------|---|----------|---|
| Cancelamento do <u>Projeto/Atividade</u>  | Circular<br>Ø6Ø     | à Esquerda do<br>título de <u>Projeto/Atividade</u> | A        | somente neste blo<br>co de informações                                  |
| Exclusão de Linha                         | Colocar<br>Ø (zero) | M (posição 25)                                      | B        |   |
| Alteração da Linha                        | Colocar<br>2 (dois) | M (posição 25)                                      | C        | Anotar código (s)<br>no tracejado à<br>direita do car<br>tão (CT 61.),  |
| Inclusão da Linha                         | Colocar<br>1 (um)   | M (posição 25)                                      | D        | Anotar código (s)<br>no tracejado à<br>esquerda do car<br>tão (CT 61.), |
| Inclusão de <u>Projeto/Atividade NOVA</u> |                     |   | E        | Anotar código (s)<br>correspondentes.                                   |

NOTA: 1 - Anotar o nome da Agência responsável pela OC sempre que hou  
ver ALTERAÇÃO ou INCLUSÃO do Nº de Controle (N. CONTR).

2 - O Bloco 4 da OC exige sua própria adequação para ser compa  
tível com este Bloco.

ORGÃO - 5700 MINISTERIO DOS TRANSPORTES  
 UNIDADE - 5704 DEPARTAMENTO NACIONAL DE ESTRADAS DE RODAGEM

ES OR/UN FÇ PG SPG TIT STI \* D M CT ORG/UNID N.CONTR D ORG/UNID N.CONTR

1 1 1 1 2 2 2 2 3 3 3 3 3 3 4 4  
 1. 3... 7. 9. 1... 4..7 8... 1.. 4 5 6... 8... 1 2... 7 8 9. 2 3... 8

01 5704 16 88 531 1162 000 1 4 0 60

RESTAURAÇÃO DE RODOVIAS

5704 200286 8 5704 100286  
 } 5704

QC. COM O BANCO DE INVESTIMENTO DO BRASIL S/A  
 OU

QC. COM O BANCO DE INVESTIMENTO DO BRASIL S/A

ORGÃO SETORIAL: ORG/UNID N.CONTR

— — — — 61 — — — —  
 — — — — 61 — — — —

01 5704 16 88 531 1169 002 1 9 0 60

BR-040 - BRASÍLIA/RIO DE JANEIRO

MG/RJ - JUIZ DE FORA/RIO DE JANEIRO (DUPLICAÇÃO)

5704 200156 0 2802

ORGÃO SETORIAL: ORG/UNID N.CONTR

(D) → 5704 — — — — 1 61 — — — —  
 — — — — — — — — 61 — — — —

01 5704 16 88 531 1178 004 1 4 0 60

BR-101 - TOUROS/RIO GRANDE

BA - ESPLANADA/BR-324

5701 200156 0 — — — —  
 5701 200159 0 — — — —

\*\*\* SEM CORRESPONDENTE EM OC \*\*\*

ORGÃO SETORIAL: ORG/UNID N.CONTR

(E) → — — — — 61 — — — —  
 — — — — — — — — 61 — — — —

01 5704 16 88 531 1169 001

BR-040 - BRASÍLIA /RIO DE JANEIRO

MG - BELO HORIZONTE / ENTRONCAMENTO BR-356 (DUPLICAÇÃO)

1 61 5704

QC. COM O BANCO NACIONAL DO DESENVOLVIMENTO ECONÔMICO

OPERAÇÃO DE CRÉDITO - OC

Apresenta em listagem impressa por meios eletrônicos as Operações de Crédito já cadastradas, de forma a possibilitar ajustamento ou atualização dos dados:

| INSTRUÇÕES                   | COMANDOS     | CAMPOS   | EXEMPLOS | COMENTÁRIOS   |
|------------------------------|--------------|--|----------|---|
| Cancelamento de <u>OC</u>    | Circular 069 | Junto ao código de controle MCT (posições 25 e 26)   | A        | CANCELAMENTO de todos os Blocos da <u>OC</u>  |
| Exclusão de Linha            | Colocar 0    | M (posição 25)                                       | B        | Verificar e adequar se houve total alterado.  |
| Inclusão de Linha            | Colocar 1    | M (posição 25)                                       | C        | Anotar código(s), valor(es). Verificar e adequar se houve total alterado.                                       |
| Alteração de Linha           | Colocar 2    | M (posição 25)                                       | D        | Anotar novo(s) valor(es) (riscar o antigo e colocar o novo acima). Verificar e adequar se houve total alterado. |
| Troca de código de <u>OC</u> |              | NOVA SITUAÇÃO (posição 25 e 26)                      | E        | Anotar novo(s) código(s) (tracejados à direita).  |
| Troca de código de <u>OC</u> |              | Junto ao código de Projeto/Ativid. (posição 25 e 26) | F        | Anotar novo(s) código(s) (tracejados - NOVA SITUAÇÃO).  |

NOTA: Para OPERAÇÃO DE CRÉDITO NOVA, preencher formulário OC ob servando instruções contidas no MANUAL TÉCNICO DE ORÇAMEN TO. (MTO-01).



ES UNID CONTROL D M CT  
 1. 3... 7... 2 1 2 2 2  
 4 4 5 6  
 01 5704 100113 3 0 69

AGENCIA - BANCO DO BRASIL S.A  
 MOEDA - CRUZEIRO  
 AG. MOEDA CAR PRZ COM. JUROS T.CONV. N. CONTRATO D. CONT.  
 2 3 3 3 4 4 4 5 6 6 6  
 001 1. 4. 7. 0 3. 7. ... 2. 3. ... 8  
 001 024 240 ,75 3,00 E-5960 17/09/71

\*\*\* NOVA SITUAÇÃO \*\*\*  
 2 2 2 3 3  
 5 6 8... 2... 7  
 2 69 2802 10143

(A) → 2 62  
 (D) → 2 63 1  
 (D) → 2 63 2  
 (D) → 2 63 3  
 (C) → 1 63 4

(E) → 2 69

|        |          | VALOR DO RECEBIMENTO (CRS.-1.000,00) |           |                      |   |   |   |   |  |
|--------|----------|--------------------------------------|-----------|----------------------|---|---|---|---|--|
| M CT A | EM MOEDA | BENS/SERVIÇOS                        | T O T A L | EM DOLAR AMERICANO D |   |   |   |   |  |
| 2 2 2  | 2        | 3                                    | 4         | 5                    | 6 | 7 | 8 |   |  |
| 5 6 8  | 9        | 0                                    | 1         | 2                    | 3 | 4 | 0 |   |  |
| - 63 1 | ATE 1929 | 50,000                               |           | 50,000               |   |   |   | 9 |  |
| - 63 2 | EM 1980  | 200,000                              |           | 200,000              |   |   |   | 4 |  |
| - 63 3 | EM 1981  | 55,000                               |           | 55,000               |   |   |   | 6 |  |
| 2 63 9 | TOTAL    | 310,000                              |           | 310,000              |   |   |   | 0 |  |
|        |          | <del>305,000</del>                   |           | <del>305,000</del>   |   |   |   |   |  |
|        |          | 5,000                                |           | 5,000                |   |   |   |   |  |

ES UNID CONTROL D  
 1. 3... 7... 2 1 2  
 4 4  
 01 5704 100113 3

APLICAÇÕES POR PROJETOS / ATIVIDADES (CRS. 1.000,00)

M CT \* PROJETO / ATIVIDADE \* A \*\* NOVA SITUAÇÃO \* D  
 2 2 2 4 4  
 5 6 8... 2. 4. 6. 9... 3. 6 7..... 4 0

(F) → 2 64

5704 16 88 531 1746 000 0 CONSTRUÇÃO RODOVIARIA - ETAPA CONCLUIDA 280216885311746000 2

| E M MOEDA | BENS/SERVIÇOS | T O T A L | D |
|-----------|---------------|-----------|---|
| 4         | 5             | 6         | 7 |
| 7         | 8             | 9         | 0 |

(D) → 2 64  
 (C) → 1 64

|      |          | APLICADO           |  | A APLICAR          |   |
|------|----------|--------------------|--|--------------------|---|
| - 64 | ATE 1979 | 129,200            |  | 129,200            | 0 |
| 2 64 | EM 1980  | 30,000             |  | 30,000             | 9 |
|      |          | <del>99,200</del>  |  | <del>99,200</del>  |   |
| - 64 | EM 1981  | 100,000            |  | 100,000            | 7 |
| 2 64 | TOTAL    | 229,200            |  | 229,200            | 6 |
|      |          | <del>221,200</del> |  | <del>221,200</del> |   |
| 1 64 |          | 40,000             |  | 40,000             |   |

ES UNID CONTROL D  
 1. 3... 7... 2 1 2  
 4 4  
 01 5704 100113 3

CRONOGRAMA DE PAGAMENTOS (CRS. 1.000,00)

| M CT        | A FONTE         | PRINCIPAL | J U R O S | COMISSOES | T O T A L  | D   |
|-------------|-----------------|-----------|-----------|-----------|------------|-----|
| 2 2 2       | 2 2 3 3         | 4         | 4         | 5         | 5          | 6   |
| 5 6.        | 8 9. 1. 3.      | 3         | 3         | 4         | 4          | 7 8 |
| - 65        | ATE 1979 1 04   | 31,681    | 16,552    | 740       | 48,973     | 0   |
| - 65        | S O M A 1       | 31,681    | 16,552    | 740       | 48,973     | 9   |
| (D) → 2 65  | EM 1980 2 04 00 |           |           | 100       | 100        | 6   |
| - 65        | 18              | 12,400    | 4,900     |           | 17,300     | 6   |
| - 66        | S O M A 2       | 12,400    | 4,900     | 100       | 17,400     | 5   |
| (C) → 1 65  | EM 1981 3 04    |           |           | 200       | 200        | 2   |
| 65          | 11              | 15,000    | 2,500     |           | 17,500     |     |
| 65          | 18              | 19,870    | 7,360     |           | 27,230     | 2   |
|             |                 | 34,870    | 9,860     |           | 44,730     |     |
| (D) → 12 66 | S O M A 3       | 19,870    | 7,360     | 200       | 27,430     | 1   |
| - 65        | EM 1982 4 04    |           |           | 310       | 310        | 9   |
| - 65        | 18              | 30,500    | 10,290    |           | 40,790     | 9   |
| (D) → 12 66 | S O M A 4       | 30,500    | 10,290    | 310       | 41,100     | 8   |
| - 65        | EM 1983 5 18    | 46,850    | 14,280    |           | 61,130     | 5   |
| - 66        | S O M A 5       | 46,850    | 14,280    |           | 61,130     | 4   |
| (B) → 12 65 | EM 1984 6 04    |           |           | 460       | 460        | 1   |
| - 65        | 18              | 3,247,190 | 510,210   | 28,180    | 3,785,580  | 0   |
| 66          | S O M A C       | 3,247,190 | 510,210   | 28,180    | 3,785,580  | 0   |
| - 65        | APDS 1984 7 70  | 5,663,200 | 2,958,600 |           | 8,621,800  | 6   |
| - 66        | S O M A 7       | 5,663,200 | 2,958,600 |           | 8,621,800  | 7   |
| TOTAL GERAL |                 | 9.051.691 | 3.522.192 | 29.990    | 12.603.873 |     |



ANEXO I

CLASSIFICAÇÃO INSTITUCIONAL

Utilizar para preencher a identificação de Órgãos e Unidades

| CODIGO | ESPECIFICAÇÃO                                     |
|--------|---|
| 0100   | CÂMERA DOS DEPUTADOS                              |
| 0101   | Câmara dos Deputados                              |
| 0200   | SENADO FEDERAL                                    |
| 0201   | Senado Federal                                    |
| 0300   | Centro Gráfico                                    |
| 0301   | Centro de Informatica e Processamento de Dados    |
| 0400   | TRIBUNAL DE CONTAS DA UNIAO                       |
| 0401   | Tribunal de Contas da União                       |
| 0500   | SUPREMO TRIBUNAL FEDERAL                          |
| 0501   | Supremo Tribunal Federal                          |
| 0600   | TRIBUNAL FEDERAL DE RECURSOS                      |
| 0601   | Tribuna. Fed. 5 - ANEXOS                          |
| 0700   | JUSTIÇA MILITAR                                   |
| 0701   | Justiça Militar                                   |
| 0700   | JUSTIÇA ELEITORAL                                 |
| 0701   | Tribunal Superior Eleitoral                       |
| 0702   | Tribunal Regional Eleitoral de Alagoas            |
| 0703   | Tribunal Regional Eleitoral do Amazonas           |
| 0704   | Tribunal Regional Eleitoral do Amapá              |
| 0705   | Tribunal Regional Eleitoral do Ceará              |
| 0706   | Tribunal Regional Eleitoral do Distrito Federal   |
| 0707   | Tribunal Regional Eleitoral do Espírito Santo     |
| 0708   | Tribunal Regional Eleitoral de Goiás              |
| 0709   | Tribunal Regional Eleitoral de Maranhão           |
| 0710   | Tribunal Regional Eleitoral de Mato Grosso        |
| 0711   | Tribunal Regional Eleitoral de Mato Grosso do Sul |
| 0712   | Tribunal Regional Eleitoral de Minas Gerais       |
| 0713   | Tribunal Regional Eleitoral do Pará               |
| 0714   | Tribunal Regional Eleitoral do Paraíba            |
| 0715   | Tribunal Regional Eleitoral do Paraná             |
| 0716   | Tribunal Regional Eleitoral do Pernambuco         |
| 0717   | Tribunal Regional Eleitoral do Piauí              |
| 0718   | Tribunal Regional Eleitoral do Rio de Janeiro     |



A N E X O I

CLASSIFICAÇÃO INSTITUCIONAL

(Utilizar para preencher a identificação de Órgãos e Unidades)

| CÓDIGO | E S P E C I F I C A Ç Ã O                       |
|--------|---|
| 0100   | CÂMARA DOS DEPUTADOS                            |
| 0101   | Câmara dos Deputados                            |
| 0200   | SENADO FEDERAL                                  |
| 0201   | Senado Federal                                  |
| 0202   | Centro Gráfico                                  |
| 0203   | Centro de Informática e Processamento de Dados  |
| 0300   | TRIBUNAL DE CONTAS DA UNIÃO                     |
| 0301   | Tribunal de Contas da União                     |
| 0400   | SUPREMO TRIBUNAL FEDERAL                        |
| 0401   | Supremo Tribunal Federal                        |
| 0500   | TRIBUNAL FEDERAL DE RECURSOS                    |
| 0501   | Tribunal Federal de Recursos                    |
| 0600   | JUSTIÇA MILITAR                                 |
| 0601   | Justiça Militar                                 |
| 0700   | JUSTIÇA ELEITORAL                               |
| 0701   | Tribunal Superior Eleitoral                     |
| 0702   | Tribunal Regional Eleitoral de Alagoas          |
| 0703   | Tribunal Regional Eleitoral do Amazonas         |
| 0704   | Tribunal Regional Eleitoral da Bahia            |
| 0705   | Tribunal Regional Eleitoral do Ceará            |
| 0706   | Tribunal Regional Eleitoral do Distrito Federal |
| 0707   | Tribunal Regional Eleitoral do Espírito Santo   |
| 0708   | Tribunal Regional Eleitoral de Goiás            |
| 0710   | Tribunal Regional Eleitoral do Maranhão         |
| 0711   | Tribunal Regional Eleitoral de Mato Grosso      |
| 0712   | Tribunal Regional Eleitoral de Minas Gerais     |
| 0713   | Tribunal Regional Eleitoral do Pará             |
| 0714   | Tribunal Regional Eleitoral da Paraíba          |
| 0715   | Tribunal Regional Eleitoral do Paraná           |
| 0716   | Tribunal Regional Eleitoral de Pernambuco       |
| 0717   | Tribunal Regional Eleitoral do Piauí            |
| 0718   | Tribunal Regional Eleitoral do Rio de Janeiro   |



| CÓDIGO | E S P E C I F I C A Ç Ã O   |
|--------|---|
| 0719   | Tribunal Regional Eleitoral do Rio Grande do Norte                |
| 0720   | Tribunal Regional Eleitoral do Rio Grande do Sul                  |
| 0721   | Tribunal Regional Eleitoral de Santa Catarina                     |
| 0722   | Tribunal Regional Eleitoral de São Paulo                          |
| 0723   | Tribunal Regional Eleitoral de Sergipe                            |
| 0724   | Tribunal Regional Eleitoral do Acre                               |
| 0725   | Tribunal Regional Eleitoral do Mato Grosso do Sul                 |
| 0732   | Fundo Partidário  |
| 0800   | JUSTIÇA DO TRABALHO   |
| 0801   | Tribunal Superior do Trabalho                                     |
| 0802   | Tribunal Regional do Trabalho da 1ª Região                        |
| 0803   | Tribunal Regional do Trabalho da 2ª Região                        |
| 0804   | Tribunal Regional do Trabalho da 3ª Região                        |
| 0805   | Tribunal Regional do Trabalho da 4ª Região                        |
| 0806   | Tribunal Regional do Trabalho da 5ª Região                        |
| 0807   | Tribunal Regional do Trabalho da 6ª Região                        |
| 0808   | Tribunal Regional do Trabalho da 7ª Região                        |
| 0809   | Tribunal Regional do Trabalho da 8ª Região                        |
| 0810   | Tribunal Regional do Trabalho da 9ª Região                        |
| 0900   | JUSTIÇA FEDERAL DE 1ª INSTÂNCIA                                   |
| 0901   | Justiça Federal de 1ª Instância                                   |
| 1000   | JUSTIÇA DO DISTRITO FEDERAL E DOS TERRITÓRIOS                     |
| 1001   | Tribunal de Justiça do Distrito Federal                           |
| 1002   | Tribunal de Justiça do Distrito Federal - Justiça dos Territórios |
| 1003   | Juizado de Menores  |
| 1100   | PRESIDÊNCIA DA REPÚBLICA  |
|        | Administração Direta  |
| 1101   | Gabinete da Presidência da República                              |
| 1102   | Gabinete da Vice-Presidência da República                         |
| 1103   | Conselho de Segurança Nacional                                    |
| 1104   | Serviço Nacional de Informações                                   |
| 1105   | Estado-Maior das Forças Armadas                                   |
| 1106*  | Escola Superior de Guerra   |
| 1108   | Consultoria Geral da República                                    |
| 1110   | Departamento Administrativo do Serviço Público                    |
| 1111   | Escola Nacional de Informações                                    |
| 1112   | Hospital das Forças Armadas                                       |

| CÓDIGO | E S P E C I F I C A Ç Ã O   |
|--------|---|
| 1113   | Secretaria de Planejamento  |
| 1114   | Secretaria de Planejamento - Entidades Supervisionadas                      |
| 1117   | Departamento Administrativo do Servidor Público - Entidades Supervisionadas |
| 4100   | Presidência da República - Entidades Supervisionadas                        |
| 4101*  | Fundação Instituto Brasileiro de Geografia e Estatística                    |
| 4102   | Instituto de Planejamento Econômico e Social                                |
| 4103*  | Conselho Nacional de Desenvolvimento Científico e Tecnológico               |
| 4106   | Superintendência Nacional do Abastecimento                                  |
| 4108   | Fundo Especial de Formação de Pessoal                                       |
| 4109   | Fundo Rotativo Habitacional de Brasília                                     |
| 4110   | Fundação Centro de Formação do Servidor Público                             |
| 4111   | Fundo de Reforma Administrativa   |
| 4112   | Fundo de Administração do Hospital das Forças Armadas                       |
| 1200   | MINISTÉRIO DA AERONÁUTICA   |
|        | Administração Direta  |
| 1201*  | Ministério da Aeronáutica   |
| 1202*  | Ministério da Aeronáutica - Entidades Supervisionadas                       |
| 4200   | Ministério da Aeronáutica - Entidades Supervisionadas                       |
| 4201   | Empresa Brasileira de Infra-Estrutura Aeroportuária                         |
| 4202*  | Empresa Brasileira de Aeronáutica S.A.                                      |
| 4203   | Companhia Eletromecânica  |
| 4204   | Telecomunicações Aeronáutica S.A.   |
| 4205   | Aeroportos do Rio de Janeiro S.A.   |
| 4206   | Caixa de Financiamento Imobiliário da Aeronáutica                           |
| 1300   | MINISTÉRIO DA AGRICULTURA   |
|        | Administração Direta  |
| 1301   | Gabinete do Ministro  |
| 1302   | Secretaria Geral  |
| 1303   | Secretaria Geral - Entidades Supervisionadas                                |
| 1304   | Secretaria de Controle Interno  |
| 1305   | Divisão de Segurança e Informações  |
| 1306   | Departamento de Administração   |
| 1307   | Secretaria Nacional de Defesa Agropecuária                                  |
| 1308   | Secretaria Nacional de Abastecimento  |
| 1309   | Secretaria Nacional de Produção Agropecuária                                |

| CÓDIGO | E S P E C I F I C A Ç Ã O                               |
|--------|---|
| 1310*  | Comissão Executiva do Plano da Lavoura Cacaueira        |
| 1312*  | Instituto Nacional de Meteorologia                      |
| 1313   | Departamento do Pessoal                                 |
| 1314   | Delegacia Federal de Agricultura do Amapá               |
| 1315   | Delegacia Federal de Agricultura de Roraima             |
| 1316   | Delegacia Federal de Agricultura de Rondônia            |
| 1317   | Delegacia Federal de Agricultura do Acre                |
| 1318   | Delegacia Federal de Agricultura de Alagoas             |
| 1319   | Delegacia Federal de Agricultura do Amazonas            |
| 1320   | Delegacia Federal de Agricultura da Bahia               |
| 1321   | Delegacia Federal de Agricultura do Ceará               |
| 1322   | Delegacia Federal de Agricultura do Espírito Santo      |
| 1323   | Delegacia Federal de Agricultura de Goiás               |
| 1324   | Delegacia Federal de Agricultura do Maranhão            |
| 1325   | Delegacia Federal de Agricultura do Mato Grosso         |
| 1326   | Delegacia Federal de Agricultura de Minas Gerais        |
| 1327   | Delegacia Federal de Agricultura do Pará                |
| 1328   | Delegacia Federal de Agricultura da Paraíba             |
| 1329   | Delegacia Federal de Agricultura do Paraná              |
| 1330   | Delegacia Federal de Agricultura de Pernambuco          |
| 1331   | Delegacia Federal de Agricultura do Piauí               |
| 1332   | Delegacia Federal de Agricultura do Rio de Janeiro      |
| 1333   | Delegacia Federal de Agricultura do Rio Grande do Norte |
| 1334   | Delegacia Federal de Agricultura do Rio Grande do Sul   |
| 1335   | Delegacia Federal de Agricultura de Santa Catarina      |
| 1336   | Delegacia Federal de Agricultura de São Paulo           |
| 1337   | Delegacia Federal de Agricultura de Sergipe             |
| 1338   | Delegacia Federal de Agricultura de Mato Grosso do Sul  |
| 1339   | Delegacia Federal de Agricultura do Distrito Federal    |
| 4300   | Ministério da Agricultura - Entidades Supervisionadas   |
| 4302*  | Superintendência do Desenvolvimento da Pesca            |
| 4303   | Instituto Nacional de Colonização e Reforma Agrária     |
| 4304*  | Instituto Brasileiro de Desenvolvimento Florestal       |
| 4305   | Comissão de Financiamento da Produção                   |
| 4306*  | Empresa Brasileira de Pesquisa Agropecuária             |
| 4307   | Companhia Brasileira de Alimentos                       |
| 4308   | Companhia Brasileira de Armazenamento                   |



| CÓDIGO | E S P E C I F I C A Ç Ã O                                  |
|--------|--|
| 4310   | Empresa Brasileira de Assistência Técnica e Extensão Rural |
| 4312   | Fundo Federal Agropecuário                                 |
| 4313   | Fundo de Eletrificação Rural de Cooperativas               |
| 1400   | MINISTÉRIO DAS COMUNICAÇÕES                                |
|        | Administração Direta                                       |
| 1401   | Gabinete do Ministro                                       |
| 1402   | Secretaria Geral   |
| 1403   | Secretaria Geral - Entidades Supervisionadas               |
| 1404   | Secretaria de Controle Interno                             |
| 1405   | Divisão de Segurança e Informações                         |
| 1406   | Departamento de Administração                              |
| 1407   | Departamento Nacional de Telecomunicações                  |
| 1408   | Departamento do Pessoal                                    |
| 4400   | Ministério das Comunicações - Entidades Supervisionadas    |
| 4401*  | Empresa Brasileira de Correios e Telégrafos                |
| 4402*  | Empresa Brasileira de Radiodifusão S/A                     |
| 4404   | Fundo de Fiscalização das Telecomunicações                 |
| 1500   | MINISTÉRIO DA EDUCAÇÃO E CULTURA                           |
|        | Administração Direta                                       |
| 1501   | Gabinete do Ministro                                       |
| 1502   | Secretaria Geral   |
| 1503   | Secretaria Geral - Entidades Supervisionadas               |
| 1504   | Secretaria de Apoio  |
| 1506   | Secretaria de Controle Interno                             |
| 1507   | Divisão de Segurança e Informações                         |
| 1508   | Consultoria Jurídica                                       |
| 1509   | Conselho Federal de Cultura                                |
| 1510   | Conselho Federal de Educação                               |
| 1511   | Conselho Nacional de Desportos                             |
| 1512   | Conselho Nacional de Serviço Social                        |
| 1513   | Comissão Nacional de Moral e Civismo                       |
| 1514   | Departamento de Administração                              |
| 1516   | Secretaria de Assuntos Culturais                           |
| 1518*  | Secretaria de Ensino Superior                              |
| 1520*  | Secretaria de Educação Física e Desportos                  |
| 1524   | Secretaria de Ensino de Primeiro e Segundo Graus           |
| 1526*  | Instituto Nacional do Livro                                |

| CÓDIGO | E S P E C I F I C A Ç Ã O   |
|--------|---|
| 1527   | Departamento do Pessoal   |
| 1530*  | Centro Nacional de Educação Especial                                |
| 1531*  | Coordenação do Aperfeiçoamento de Pessoal de Nível Superior         |
| 1532   | Coordenação Nacional do Ensino Agropecuário                         |
| 1533*  | Instituto Nacional de Estudos e Pesquisas Educacionais              |
| 1534   | Secretaria do Patrimônio Histórico e Artístico Nacional             |
| 1535*  | Centro Brasileiro de Construções e Equipamentos Escolares           |
| 1536   | Conselho Nacional de Direito Autoral                                |
| 1537   | Conselho Nacional de Cinema   |
| 1538   | Campanha Nacional de Alimentação Escolar                            |
| 1539   | Coordenadoria de Desenvolvimento das Instalações de Ensino Superior |
| 1540   | Secretaria de Aplicações Tecnológicas                               |
| 4500   | Ministério da Educação e Cultura - Entidades Supervisionadas        |
| 4501*  | Fundação Movimento Brasileiro de Alfabetização                      |
| 4502*  | Fundo Nacional de Desenvolvimento da Educação                       |
| 4503   | Fundação Nacional de Material Escolar                               |
| 4504   | Fundação Casa de Ruy Barbosa  |
| 4505*  | Fundação Joaquim Nabuco   |
| 4506   | Fundação Centro Brasileiro de TV Educativa                          |
| 4507   | Colégio Pedro II  |
| 4508   | Escola Técnica Federal de Alagoas                                   |
| 4509   | Escola Técnica Federal do Amazonas                                  |
| 4510   | Escola Técnica Federal da Bahia                                     |
| 4511   | Escola Técnica Federal de Campos                                    |
| 4512   | Escola Técnica Federal do Ceará                                     |
| 4513   | Centro Federal de Educação Tecnológica Celso Suckow da Fonseca      |
| 4514   | Escola Técnica Federal do Espírito Santo                            |
| 4515   | Escola Técnica Federal de Goiás                                     |
| 4516   | Escola Técnica Federal do Maranhão                                  |
| 4517   | Escola Técnica Federal de Mato Grosso                               |
| 4518   | Centro Federal de Educação Tecnológica de Minas Gerais              |
| 4519   | Escola Técnica Federal de Ouro Preto                                |
| 4520   | Escola Técnica Federal do Pará                                      |

| CÓDIGO | E S P E C I F I C A Ç Ã O  |  |
|--------|--|--|
| 4521   | Escola Técnica Federal da Paraíba  |  |
| 4522   | Centro Federal de Educação Tecnológica do Paraná   |  |
| 4523   | Escola Técnica Federal de Pelotas  |  |
| 4524   | Escola Técnica Federal de Pernambuco   |  |
| 4525   | Escola Técnica Federal do Piauí  |  |
| 4526   | Escola Técnica Federal de Química - RJ   |  |
| 4527   | Escola Técnica Federal do Rio Grande do Norte  |  |
| 4528   | Escola Técnica Federal de Santa Catarina   |  |
| 4529   | Escola Técnica Federal de São Paulo  |  |
| 4530   | Escola Técnica Federal de Sergipe  |  |
| 4531   | Fundação Centro Nacional de Aperfeiçoamento de <u>Pes</u><br>soal para Formação Profissional |  |
| 4532   | Escola de Farmácia e Odontologia de Alfenas  |  |
| 4533*  | Escola Federal de Engenharia de Itajubá  |  |
| 4534*  | Escola Paulista de Medicina  |  |
| 4535*  | Escola Superior de Agricultura de Lavras   |  |
| 4536   | Escola Superior de Agricultura de Mossoró  |  |
| 4537*  | Faculdade de Ciências Agrárias do Pará   |  |
| 4538*  | Faculdade de Medicina do Triângulo Mineiro   |  |
| 4539   | Faculdade de Odontologia de Diamantina   |  |
| 4540*  | Fundação Universidade do Rio de Janeiro  |  |
| 4541*  | Fundação Universidade do Amazonas  |  |
| 4542*  | Fundação Universidade de Brasília  |  |
| 4543*  | Fundação Universidade do Maranhão  |  |
| 4544*  | Fundação Universidade do Rio Grande - RS   |  |
| 4545*  | Fundação Universidade Federal de Uberlândia  |  |
| 4546*  | Fundação Universidade Federal do Acre  |  |
| 4547*  | Fundação Universidade Federal de Mato Grosso   |  |
| 4548*  | Fundação Universidade Federal de Ouro Preto  |  |
| 4549*  | Fundação Universidade Federal de Pelotas   |  |
| 4550*  | Fundação Universidade Federal do Piauí   |  |
| 4551*  | Fundação Universidade Federal de São Carlos  |  |
| 4552*  | Fundação Universidade Federal de Sergipe   |  |
| 4553*  | Fundação Universidade Federal de Viçosa  |  |
| 4554*  | Universidade Federal de Alagoas  |  |
| 4555*  | Universidade Federal da Bahia  |  |
| 4556*  | Universidade Federal do Ceará  |  |
| 4557*  | Universidade Federal do Espírito Santo   |  |
| 4558*  | Universidade Federal de Goiás  |  |



| CÓDIGO | E S P E C I F I C A Ç Ã O  |
|--------|--|
| 4559*  | Universidade Federal Fluminense  |
| 4560*  | Universidade Federal de Juiz de Fora                                     |
| 4561*  | Universidade Federal de Minas Gerais                                     |
| 4562*  | Universidade Federal do Pará   |
| 4563*  | Universidade Federal da Paraíba  |
| 4564*  | Universidade Federal do Paraná   |
| 4565*  | Universidade Federal de Pernambuco                                       |
| 4566*  | Universidade Federal do Rio Grande do Norte                              |
| 4567*  | Universidade Federal do Rio Grande do Sul                                |
| 4568*  | Universidade Federal do Rio de Janeiro                                   |
| 4569*  | Universidade Federal de Santa Catarina                                   |
| 4570*  | Universidade Federal de Santa Maria                                      |
| 4571*  | Universidade Federal Rural de Pernambuco                                 |
| 4572*  | Universidade Federal Rural do Rio de Janeiro                             |
| 4573*  | Fundação Universidade Federal de Mato Grosso do Sul                      |
| 4574   | Hospital de Clínicas de Porto Alegre                                     |
| 4575   | Empresa Brasileira de Filmes S.A.  |
| 4576   | Fundação Nacional de Arte  |
| 4577   | Centro de Educação Tecnológica da Bahia                                  |
| 4578   | Fundação Nacional Pró-Memória  |
| 4579   | Fundo de Educação Especial   |
| 4580   | Fundo da Coordenação Nacional de Ensino Agropecuário                     |
| 4581   | Fundo Especial de Estudos e Pesquisas Educacionais                       |
| 4582   | Fundo Especial de Alimentação Escolar                                    |
| 4583   | Fundo de Aperfeiçoamento de Pessoal de Nível Superior                    |
| 4584   | Fundo de Construção e Equipamentos Escolares                             |
| 4585   | Fundo Especial do Instituto do Patrimônio Histórico e Artístico Nacional |
| 4586   | Fundação Faculdade Federal de Ciências Médicas de Porto Alegre           |
| 1600   | MINISTÉRIO DO EXÉRCITO   |
|        | Administração Direta   |
| 1601*  | Estado-Maior do Exército   |
| 1602   | Território Federal de Fernando de Noronha                                |
| 1603   | Estado-Maior do Exército - Entidades Supervisionadas                     |
| 4600   | Estado-Maior do Exército - Entidades Supervisionadas                     |
| 4601*  | Indústria de Material Bélico do Brasil                                   |
| 4602   | Caixa de Financiamento Imobiliário do Exército                           |

| CÓDIGO | E S P E C I F I C A Ç Ã O                                      |
|--------|--|
| 1700   | MINISTÉRIO DA FAZENDA  |
|        | Administração Direta   |
| 1701   | Gabinete do Ministro   |
| 1702   | Secretaria Geral   |
| 1703   | Secretaria Geral - Entidades Supervisionadas                   |
| 1704   | Secretaria de Controle Interno                                 |
| 1705   | Divisão de Segurança e Informações                             |
| 1707   | Procuradoria Geral da Fazenda Nacional                         |
| 1708   | Escola de Administração Fazendária                             |
| 1710   | Secretaria da Receita Federal                                  |
| 1711   | Departamento de Administração                                  |
| 1712   | Serviço do Patrimônio da União                                 |
| 1713   | Departamento do Pessoal  |
| 1714   | Coordenadoria das Empresas Incorporadas ao Patrimônio Nacional |
| 4700   | Ministério da Fazenda - Entidades Supervisionadas              |
| 4708   | Comissão de Valores Mobiliários                                |
| 4709   | Superintendência de Seguros Privados                           |
| 4710   | Fundo Especial de Administração das Empresas Incorporadas      |
| 4711   | Fundo Especial de Treinamento e Desenvolvimento                |
| 1800   | MINISTÉRIO DA INDÚSTRIA E DO COMÉRCIO                          |
|        | Administração Direta   |
| 1801*  | Gabinete do Ministro   |
| 1802   | Secretaria Geral   |
| 1803   | Secretaria Geral - Órgãos Regionais da Indústria e do Comércio |
| 1804   | Secretaria de Controle Interno                                 |
| 1805   | Divisão de Segurança e Informações                             |
| 1807   | Departamento de Serviços Gerais                                |
| 1808   | Departamento Nacional de Registro do Comércio                  |
| 1809*  | Instituto Nacional de Tecnologia                               |
| 1810   | Instituto Nacional de Pesos e Medidas                          |
| 1811   | Departamento do Pessoal  |
| 1812*  | Secretaria de Tecnologia Industrial                            |
| 1813   | Secretaria de Administração                                    |
| 1814   | Secretaria Geral - Entidades Supervisionadas                   |
| 1815   | Conselho de Desenvolvimento Industrial                         |
| 1816   | Conselho de Não-Ferrosos e de Siderurgia                       |

| CÓDIGO | E S P E C I F I C A Ç Ã O  |
|--------|--|
| 1817   | Conselho de Desenvolvimento Comercial  |
| 4800   | Ministério da Indústria e do Comércio - Entidades <u>Su</u><br>pervisionadas |
| 4801*  | Instituto Nacional da Propriedade Industrial                                 |
| 4802*  | Instituto do Açúcar e do Alcool  |
| 4803*  | Instituto Brasileiro do Café   |
| 4804   | Empresa Brasileira de Turismo  |
| 4805   | Superintendência da Borracha   |
| 4810   | Fundo de Amparo a Tecnologia   |
| 4811   | Fundo de Metrologia  |
| 1900   | MINISTÉRIO DO INTERIOR   |
|        | Administração Direta   |
| 1901   | Gabinete do Ministro   |
| 1902   | Secretaria Geral   |
| 1903   | Secretaria Geral - Entidades Supervisionadas                                 |
| 1904   | Secretaria de Controle Interno   |
| 1905   | Divisão de Segurança e Informações   |
| 1907   | Secretaria Especial do Meio Ambiente   |
| 1908   | Departamento de Administração  |
| 1909   | Departamento do Pessoal  |
| 4900   | Ministério do Interior - Entidades Supervisionadas                           |
| 4901*  | Departamento Nacional de Obras Contra as Secas                               |
| 4902*  | Departamento Nacional de Obras de Saneamento                                 |
| 4903*  | Superintendência do Desenvolvimento da Amazônia                              |
| 4904   | Superintendência do Desenvolvimento da Região <u>Cen</u><br>tro-Oeste        |
| 4905*  | Superintendência do Desenvolvimento do Nordeste                              |
| 4906   | Superintendência do Desenvolvimento da Região Sul                            |
| 4908   | Superintendência da Zona Franca de Manaus                                    |
| 4909   | Território Federal do Amapá  |
| 4910   | Território Federal de Rondônia   |
| 4911   | Território Federal de Roraima  |
| 4912   | Fundação Nacional do Índio   |
| 4913   | Companhia de Desenvolvimento do Vale do São Francis <u>co</u>                |
| 4914   | Fundação Projeto Rondon  |
| 2000   | MINISTÉRIO DA JUSTIÇA  |
|        | Administração Direta   |
| 2001   | Gabinete do Ministro   |



| CÓDIGO | E S P E C I F I C A Ç Ã O                                |
|--------|--|
| 2002   | Secretaria Geral   |
| 2003   | Secretaria de Controle Interno                           |
| 2004   | Ministério Público Federal                               |
| 2005   | Ministério Público Militar                               |
| 2006   | Ministério Público do Distrito Federal e dos Territórios |
| 2007   | Ministério Público do Trabalho                           |
| 2008   | Divisão de Segurança e Informações                       |
| 2009   | Conselho Administrativo de Defesa Econômica              |
| 2010*  | Departamento Nacional de Trânsito                        |
| 2011   | Departamento Penitenciário Federal                       |
| 2012*  | Arquivo Nacional   |
| 2013   | Departamento de Administração                            |
| 2014   | Departamento de Polícia Federal                          |
| 2015   | Departamento Federal de Justiça                          |
| 2016   | Departamento de Imprensa Nacional                        |
| 2017   | Consultoria Jurídica                                     |
| 2018   | Departamento do Pessoal                                  |
| 2019   | Departamento de Assuntos Judiciários                     |
| 2020   | Departamento de Assuntos Legislativos                    |
| 2021   | Secretaria Geral - Entidades Supervisionadas             |
| 5000   | Ministério da Justiça - Entidades Supervisionadas        |
| 5001   | Fundação Petrônio Portella                               |
| 5002   | Fundo de Imprensa Nacional                               |
| 5003   | Empresa Brasileira de Notícias                           |
| 2100   | MINISTÉRIO DA MARINHA                                    |
| 2101*  | Secretaria Geral da Marinha                              |
| 2102   | Tribunal Marítimo  |
| 2200   | MINISTÉRIO DAS MINAS E ENERGIA                           |
|        | Administração Direta                                     |
| 2201   | Gabinete do Ministro                                     |
| 2202   | Secretaria Geral   |
| 2203   | Secretaria Geral - Entidades Supervisionadas             |
| 2204   | Secretaria de Controle Interno                           |
| 2205   | Divisão de Segurança e Informações                       |
| 2206*  | Conselho Nacional do Petróleo                            |
| 2207   | Departamento de Administração                            |
| 2208*  | Departamento Nacional de Águas e Energia Elétrica        |

| CÓDIGO | E S P E C I F I C A Ç Ã O   |
|--------|---|
| 2209*  | Departamento Nacional da Produção Mineral   |
| 2210   | Departamento do Pessoal   |
| 2211   | Consultoria Jurídica  |
| 5200   | Ministério das Minas e Energia - Entidades Supervisio<br>nadas                        |
| 5201*  | Comissão Nacional de Energia Nuclear  |
| 5209   | Fundo Especial de Reajuste de Estrutura de Preços dos<br>Combustíveis e Lubrificantes |
| 5210   | Fundo Nacional de Mineração   |
| 2300   | MINISTÉRIO DA PREVIDÊNCIA E ASSISTÊNCIA SOCIAL  |
|        | Administração Direta  |
| 2301   | Gabinete do Ministro  |
| 2302   | Secretaria Geral  |
| 2303   | Secretaria Geral - Entidades Supervisionadas  |
| 2304   | Secretaria de Controle Interno  |
| 2305   | Divisão de Segurança e Informações  |
| 2306   | Secretaria de Assistência Social  |
| 2307   | Secretaria de Previdência Social  |
| 2308   | Secretaria de Serviços Médicos  |
| 2309   | Departamento do Pessoal   |
| 2310   | Departamento de Administração   |
| 2311*  | Central de Medicamentos   |
| 2312   | Conselho de Recursos da Previdência Social  |
| 2313   | Secretaria de Previdência Complementar  |
| 5300   | Ministério da Previdência e Assistência Social - Enti<br>dades Supervisionadas        |
| 5303   | Fundação Abrigo Cristo Redentor   |
| 5304   | Fundo da Central de Medicamentos  |
| 5306   | Fundação Nacional do Bem Estar do Menor   |
| 5307*  | Instituto Nacional de Previdência Social  |
| 5309*  | Fundação Legião Brasileira de Assistência   |
| 5310   | Empresa de Processamento de Dados da Previdência So<br>cial                           |
| 5311   | Instituto Nacional de Assistência Médica da Previ<br>dência Social                    |
| 5312   | Instituto de Administração Financeira da Previdên<br>cia e Assistência Social         |
| 5313   | Fundo de Previdência e Assistência Social   |
| 2400   | MINISTÉRIO DAS RELAÇÕES EXTERIORES  |
| 2401*  | Ministério das Relações Exteriores  |

| CÓDIGO | E S P E C I F I C A Ç Ã O                               |
|--------|---|
| 2500   | MINISTÉRIO DA SAÚDE                                     |
|        | Administração Direta                                    |
| 2501   | Gabinete do Ministro                                    |
| 2502   | Secretaria Geral  |
| 2503   | Secretaria Geral - Entidades Supervisionadas            |
| 2504   | Secretaria de Controle Interno                          |
| 2505   | Consultoria Jurídica                                    |
| 2506   | Divisão de Segurança e Informações                      |
| 2507   | Departamento de Administração                           |
| 2509*  | Superintendência de Campanhas de Saúde Pública          |
| 2512   | Departamento do Pessoal                                 |
| 2514   | Coordenadorias Regionais de Saúde                       |
| 2515   | Secretaria Nacional de Vigilância Sanitária             |
| 2516*  | Secretaria Nacional de Ações Básicas de Saúde           |
| 2517   | Secretaria Nacional de Programas Especiais de Saúde     |
| 5500   | Ministério da Saúde - Entidades Supervisionadas         |
| 5501*  | Fundação Oswaldo Cruz                                   |
| 5502*  | Fundação Serviços de Saúde Pública                      |
| 5503*  | Instituto Nacional de Alimentação e Nutrição            |
| 5504   | Fundo Nacional de Saúde                                 |
| 5505   | Fundação das Pioneiras Sociais                          |
| 5506   | Fundo da Superintendência de Campanhas de Saúde Pública |
| 2600   | MINISTÉRIO DO TRABALHO                                  |
|        | Administração Direta                                    |
| 2601   | Gabinete do Ministro                                    |
| 2602   | Secretaria Geral  |
| 2603   | Secretaria Geral - Entidades Supervisionadas            |
| 2604   | Secretaria Geral - Órgãos Regionais do Trabalho         |
| 2605   | Secretaria de Controle Interno                          |
| 2606   | Divisão de Segurança e Informações                      |
| 2607   | Secretaria de Relações do Trabalho                      |
| 2608   | Secretaria de Emprego e Salário                         |
| 2609   | Secretaria de Mão-de-Obra                               |
| 2610   | Departamento de Administração                           |
| 2611   | Departamento do Pessoal                                 |
| 2614   | Serviço Especial de Bolsas de Estudo                    |
| 2615   | Serviço Nacional de Formação Profissional Rural         |



| CÓDIGO | E S P E C I F I C A Ç Ã O   |
|--------|---|
| 2616   | Secretaria de Segurança e Medicina do Trabalho                                  |
| 2617   | Secretaria de Promoção Social   |
| 2618   | Secretaria de Imigração   |
| 5600   | Ministério do Trabalho - Entidades Supervisionadas                              |
| 5601*  | Fundação Jorge Duprat Figueiredo de Segurança e <u>Me</u><br>dicina do Trabalho |
| 5602   | Serviço Nacional de Aprendizagem Comercial                                      |
| 5603   | Serviço Nacional de Aprendizagem Industrial                                     |
| 5604   | Serviço Social do Comércio  |
| 5605   | Serviço Social da Indústria   |
| 5606   | Conta Especial Emprego e Salário  |
| 5607   | Fundo de Assistência ao Desempregado  |
| 5608   | Fundo Especial de Bolsas de Estudo  |
| 2700   | MINISTÉRIO DOS TRANSPORTES  |
|        | Administração Direta  |
| 2701   | Gabinete do Ministro  |
| 2702   | Secretaria Geral  |
| 2703   | Secretaria Geral - Entidades Supervisionadas                                    |
| 2704   | Secretaria de Controle Interno  |
| 2705   | Divisão de Segurança e Informações  |
| 2706   | Departamento de Administração   |
| 2708   | Departamento do Pessoal   |
| 5700   | Ministério dos Transportes - Entidades Supervisionadas                          |
| 5701*  | Rede Ferroviária Federal S/A  |
| 5702*  | Superintendência Nacional da Marinha Mercante                                   |
| 5704*  | Departamento Nacional de Estradas de Rodagem                                    |
| 5705*  | Empresa de Portos do Brasil S/A   |
| 5707   | Empresa Brasileira de Planejamento de Transportes                               |
| 5709   | Empresa de Navegação da Amazônia S/A  |
| 5710   | Companhia de Navegação do São Francisco   |
| 5711   | Serviços de Navegação da Baía do Prata S/A                                      |
| 5713*  | Empresa Brasileira de Transportes Urbanos                                       |
| 2800   | ENCARGOS GERAIS DA UNIÃO  |
| 2801   | Recursos sob Supervisão do Ministério da Fazenda                                |
| 2802   | Recursos sob Supervisão da Secretaria de <u>Planejamen</u><br><u>to/PR</u>      |
| 2804   | Fundo Nacional de Desenvolvimento Científico e <u>Tecno</u><br><u>lógico</u>    |

| CÓDIGO | E S P E C I F I C A Ç Ã O  |
|--------|--|
| 2805   | Programas Especiais - Recursos sob Supervisão da Secretaria de Planejamento/PR                                     |
| 2807   | Recursos sob Supervisão do Departamento Administrativo do Serviço Público  |
| 3000   | TRANSFERÊNCIAS A ESTADOS, DISTRITO FEDERAL E MUNICÍPIOS  |
| 3001   | Recursos sob Supervisão do Ministério da Fazenda   |
| 3002   | Recursos sob Supervisão da Secretaria de Planejamento/PR   |
| 3003   | Recursos sob Supervisão do Ministério das Minas e Energia  |
| 3004   | Recursos sob Supervisão do Ministério dos Transportes  |
| 3005   | Governo do Distrito Federal - Recursos sob Supervisão da Secretaria de Planejamento/PR                             |
| 3006   | Recursos sob Supervisão do Ministério da Agricultura   |
| 3007   | Recursos sob Supervisão do Ministério da Educação e Cultura  |
| 6000   | Transferências a Estados, Distrito Federal e Municípios - Recursos sob Supervisão da Secretaria de Planejamento/PR |
| 6001   | Governo do Distrito Federal  |
| 3200   | ENCARGOS FINANCEIROS DA UNIÃO  |
| 3201   | Recursos sob Supervisão do Ministério da Fazenda   |
| 3300   | ENCARGOS PREVIDENCIÁRIOS DA UNIÃO  |
| 3301   | Recursos sob Supervisão do Ministério da Fazenda   |
| 3900   | RESERVA DE CONTINGÊNCIA  |

\* Unidades relacionadas a Ciência e Tecnologia

A N E X O II

MEDIDA FÍSICA

(Abreviaturas adotadas exclusivamente para entrada de dados em computador)

Utilizar para preencher: FORMULÁRIO CD - BLOCO 8

| ESPECIFICAÇÃO        | ABREVIATURA | ESPECIFICAÇÃO    | ABREVIATURA |
|----------------------|-------------|------------------|-------------|
| Agricultor           | AGRIC       | Colmeia          | COLM        |
| Aluno Hora           | AH          | Colônia          | COLON       |
| Aluno Metro Quadrado | ALM2        | Comunidade       | COMUN       |
| Aluno                | ALUNO       | Conjunto         | CONJ        |
| Aluno Sala de Aula   | ALUSAL      | Contrato Reunião | CONREU      |
| Ampere               | AMPERE      | Consulta         | CONSUL      |
| Amostra              | AMSTRA      | Cruzeiros Mil    | Cr1000      |
| Análise              | ANALIS      | Curso            | CURSO       |
| Animal               | ANIMAL      | Cursista         | CURSTA      |
| Ano                  | ANO         | Cavalo Vapor     | CV          |
| Aplicação            | APLIC       | Decagrama        | DAG         |
| Árvore               | ARVORE      | Decalímetro      | DAL         |
| Assistência          | ASSIST      | Decâmetro        | DAM         |
| Avaliação            | AVALIA      | Desinfecção      | DESINF      |
| Barril               | BARRIL      | Decigrama        | DG          |
| Bolsa                | BOLSA       | Dia              | DIA         |
| Bomba                | BOMBA       | Diversos         | DIV         |
| Cabeça               | CABEÇA      | Decilitro        | DL          |
| Cadastro             | CADAST      | Decímetro        | DM          |
| Caixa                | CAIXA       | Doente           | DOENTE      |
| Canal Ponta          | CAPTA       | Dose             | DOSE        |
| Caso                 | CASO        | Dúzia            | DUZIA       |
| Cava                 | CAVA        | Ensaio           | ENSAIO      |
| Candela              | CD          | Entrevista       | ENTREV      |
| Cento                | CENTO       | Enxame           | ENXAME      |
| Centígrama           | CG          | Equipe           | EQUIPE      |
| Chapa                | CHAPA       | Escola           | ESCOLA      |
| Centilitro           | CL          | Espécie          | ESP         |
| Centímetro           | CM          | Estaca           | ESTACA      |
| Centímetro Quadrado  | CM2         | Estojo           | ESTOJO      |
| Centímetro Cúbico    | CM3         | Estrutura        | ESTRUT      |
| Coleta               | COLETA      | Estudo           | ESTUDO      |



| ESPECIFICAÇÃO       | ABREVIATURA | ESPECIFICAÇÃO         | ABREVIATURA |
|---------------------|-------------|-----------------------|-------------|
| Exame               | EXAME       | Leitor Metro Quadrado | LMT2        |
| Exemplar            | EXPLAR      | Mês                   | MES         |
| Experimento         | EXPMTO      | Metro                 | METRO       |
| Exsicatas           | EXSICT      | Miligrama             | MG          |
| Família             | FAMIL       | Milheiro              | MIL         |
| Ficha               | FICHA       | Minuto                | MIN         |
| Filme               | FILME       | Mililitro             | ML          |
| Filtro              | FILTRO      | Milímetro             | MM          |
| Fita                | FITA        | Mosaico               | MOSAIC      |
| Fórmula             | FORMUL      | Muda                  | MUDA        |
| Foto                | FOTO        | Município             | MUNICIP     |
| Galão               | GALÃO       | MVA                   | MVA         |
| Global              | GLOBAL      | Megawatts             | MW          |
| Gramma              | GRAMA       | Megawatts Hora        | MWH         |
| Homem Mês           | H/MÊS       | Metro Quadrado        | M2          |
| Hectare             | HA          | Metro Cúbico          | M3          |
| Habitante           | HABIT       | Metro Cúbico/Dia      | M3DIA       |
| Hora Aula           | HAULA       | Número                | NUM         |
| Hectograma          | HG          | Operação              | OPERAÇ      |
| Homem Hora          | HH          | Palestra              | PALEST      |
| Hectolitro          | HL          | Par Por Quilômetro    | PAR/KM      |
| Hectômetro          | HM          | Parcela               | PARCEL      |
| Hora                | HORA        | Peça                  | PEÇA        |
| Índice              | INDICE      | Percentual            | PERCEN      |
| Inseto              | INSETO      | Perfil                | PERFIL      |
| Quilograma          | KG          | Pesca                 | PESCA       |
| Quilolitro          | KL          | Pessoa                | PESSOA      |
| Quilômetro          | KM          | Poço                  | POÇO        |
| Quilômetro Quadrado | KM2         | Ponto                 | PONTO       |
| Quilovolts          | KV          | Poste                 | POSTE       |
| Quilovolts Ampere   | KVA         | Posto                 | POSTO       |
| Quilowatts          | KW          | Prédio                | PREDIO      |
| Quilowatts Hora     | KWH         | Professor Aluno       | PROALU      |
| Leito               | LEITO       | Produtor              | PRODUT      |
| Levantamento        | LEVANT      | Professor             | PROF        |
| Ligação             | LIGAÇ       | Projeto               | PROJ        |
| Litro               | LITRO       | Questionário          | QUEST       |

| ESPECIFICAÇÃO | ABREVIATURA | ESPECIFICAÇÃO            | ABREVIATURA |
|---------------|-------------|--------------------------|-------------|
| Relatório     | RELATO      | Teste                    | TESTE       |
| Saca          | SACA        | Tonelada de Refrigeração | TR          |
| Saco          | SACO        | Transceptor              | TRANSC      |
| Segundo       | SEG         | Tratamento               | TRATAM      |
| Seleção       | SELEÇ       | Tubo                     | TUBO        |
| Semeadura     | SEMEAD      | Unidade                  | UNID        |
| Sistema       | SISTMA      | Vaga                     | VAGA        |
| Tonelada      | T           | Viagem                   | VIAGEM      |
| Técnico Mês   | TECMES      | Visita                   | VISITA      |
| Técnico       | TECNIC      | Watt                     | WATT        |
| Terminal      | TERMIN      |                          |             |

**ANEXO III**  
**FLUXOGRAMA DE PRÉ-IMPRESSOS**  
**CADASTRO DESCRITIVO E FINANCEIRO DE PROJETO/ATIVIDADE - CD**  
**CADASTRO FINANCEIRO - CF (PI/2/4/5)**

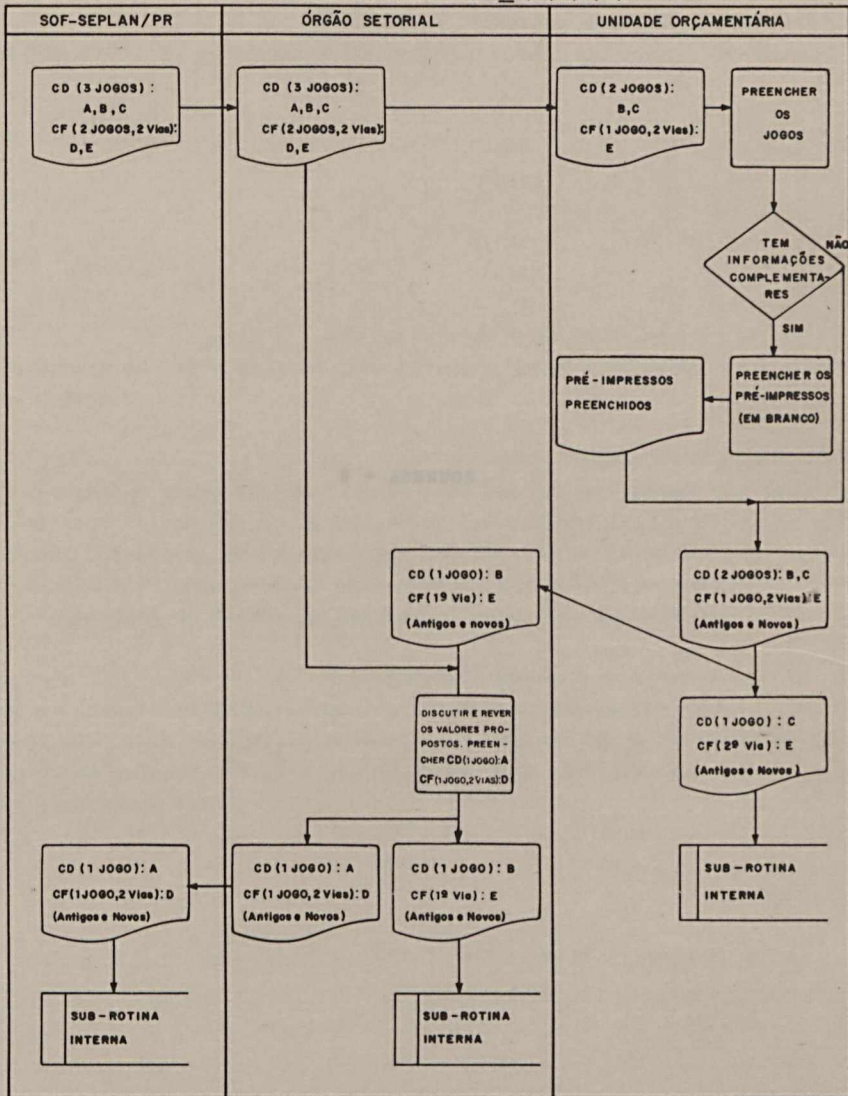

LOULY/INOR





O MINISTRO DE ESTADO CHEFE DA SECRETARIA DE FINANÇAMENTO DA PRESIDÊNCIA DA REPÚBLICA, usando de suas atribuições,

**R E S O L U Ç Ã O**

1. Alterar o item 6 da Portaria nº 044, de 14 de agosto de 1976, desta Secretaria, que passa a vigorar com a seguinte redação:

**6 - ADENDOS**

1. - Alterações globais destinadas aos empréstimos especiais de curto prazo que trata o parágrafo único do artigo 20, da Lei nº 4.130, de 17 de março de 1964, classificadas nos empréstimos de os créditos destinados ao atendimento de despesas 4.1.1.3 - Investimentos em Regime de Exatidão Especial, sendo 1/3 creditados em Fôros de Aplicação, para fins de controle interno.

2. - Esta Portaria entrará em vigor a partir de 15 de janeiro de 1978, revogando as disposições em contrário, sendo que, para os empréstimos caracterizados no item 03 da Portaria nº 030, de 05 de julho de 1978, desta Secretaria, a vigência terá início a 15 de janeiro de 1979.

(Ass.) Ministro de Finanças





O MINISTRO DE ESTADO CHEFE DA SECRETARIA DE PLANEJAMENTO DA PRESIDÊNCIA DA REPÚBLICA, usando de suas atribuições,

R E S O L V E :

1. Alterar o item 4 da Portaria nº 064, de 12 de agosto de 1976, desta Secretaria, que passa a vigorar com a seguinte redação:

"4. As dotações globais destinadas aos programas especiais de trabalho, de que trata o parágrafo único do artigo 20, da Lei nº 4.320, de 17 de março de 1964, classificados nos orçamentos ou em créditos adicionais no elemento de despesa 4.1.3.0 - Investimentos em Regime de Execução Especial, serão discriminados em Planos de Aplicação, para fins do controle interno".

2. Esta Portaria entrará em vigor a partir de 1º de janeiro de 1979, revogadas as disposições em contrário, sendo que, para os Municípios caracterizados no item 05 da Portaria nº 038, de 05 de julho de 1978, desta Secretaria, a vigência terá início a 1º de janeiro de 1980.

(Ass.º) Ministro do Planejamento

4.1.3.0 - INVESTIMENTOS EM REGIME DE EXECUÇÃO ESPECIAL

PLANO DE APLICAÇÃO

Instruções para Preenchimento do Formulário Padrão

Este Formulário aplica-se a todas Unidades Orçamentárias, Entidades e Fundos que tenham dotações globais, consignadas no Orçamento da União, em créditos adicionais ou nos seus próprios Orçamentos, sob o título "Investimentos em Regime de Execução Especial", ou que, tendo em vista destaques de créditos recebidos à conta desse elemento de despesa, procedam a sua aplicação.

PREENCHIMENTO

CAMPO 1 - NÚMERO

Indicar neste campo o número do "Plano de Aplicação" ou de sua reformulação, constituído por 06(seis) algarismos, dentro de cada Órgão dos Poderes Legislativos e Judiciário e, no Poder Executivo, por Ministério ou Órgão da Presidência da República, detentor do crédito.

O número individual para cada Plano ou reformulação, que no Poder Executivo será dado pela Secretaria Geral ou Órgão Equivalente, obedecerá a uma ordem crescente, conforme indicado:

| <u>ÓRGÃO A</u>   | <u>NÚMERO</u> |
|--|---------------|
| - Plano de Aplicação .....                             | 0001/00       |
| - Plano de Aplicação .....                             | 0002/00       |
| .....  | .....         |
| .....  | .....         |
| - Plano de Aplicação .....                             | 0008/00       |
| - 1a. Reformulação do Plano de Aplicação 0001/00 ..... | 0001/01       |
| - 2a. Reformulação do Plano de Aplicação 0001/00 ..... | 0001/02       |
| .....  | .....         |

- .....
- 5a. Reformulação do Plano de Aplicação 0001/80 ..... 0001/05
- 1a. Reformulação do Plano de Aplicação 0008/01 ..... 0008/01

ÓRGÃO B

NÚMERO

- Plano de Aplicação ..... 0001/00
- Plano de Aplicação ..... 0002/00
- .....
- .....
- 1a. Reformulação do Plano de Aplicação 0002/00 ..... 0002/01
- 2a. Reformulação do Plano de Aplicação 0002/00 ..... 0002/02

CAMPO 2 - EXERCÍCIO

Informar, com 4 (quatro) algarismos, o ano de vigência do Plano de Aplicação ou da reformulação.

CAMPOS 3 e 4 - ÓRGÃO/CÓDIGO

Informar o nome e o código atribuído ao Órgão no Orçamento do exercício financeiro a que estiver consignada a dotação global.

CAMPOS 5 e 6 - UNIDADE/CÓDIGO

Indicar o nome e o código atribuído a Unidade Orçamentária, Entidade ou Fundo, no Orçamento do exercício financeiro a que estiver consignada a dotação global.

CAMPO 7 - TÍTULO DO PROJETO/ATIVIDADE/CÓDIGO

Informar o nome e código dado ao Projeto/Atividade no Orçamento do exercício financeiro a que estiver apropriada a dotação global.

CAMPO 8 - FONTE DE RECURSOS

Indicar a fonte de recursos (Tesouro ou Outras), por onde correrá a despesa da dotação global. Preencher formulários distintos para cada fonte de recursos.



CAMPO 9 - VALOR

Informar o valor da dotação destinada a "Investimentos em Regime de Execução Especial - 4.1.3.0" consignada ao Projeto ou Atividade, segundo a Fonte de Recursos (Tesouro ou Outras).

CAMPOS 10 e 11 - ÓRGÃO APLICADOR/CÓDIGO

Informar o nome e o código do Órgão que efetivamente aplicará os recursos.

CAMPOS 12 e 13 - UNIDADE APLICADORA/CÓDIGO

Indicar o nome e o código da Unidade Orçamentária, Entidade ou Fundo que aplicará os recursos.

CAMPO 14 - TÍTULO DO SUBPROJETO/SUBATIVIDADE DE APLICAÇÃO/CÓDIGO

Informar o nome do Subprojeto e Subatividade no qual serão aplicados os recursos, solicitando na Secretaria de Orçamento e Finanças o código a ser utilizado.

CAMPO 15 - DESCRIÇÃO DO SUBPROJETO/SUBATIVIDADE DE APLICAÇÃO

Descrever os objetivos e metas que se pretende alcançar com a execução do Subprojeto/Subatividade e o produto final a ser obtido, bem como os aspectos que justifiquem a sua realização.

CAMPO 16 - CÓDIGO DE DESPESA

Indicar o código por onde correrá efetivamente o gasto da dotação global, utilizando aqueles constantes do Adendo I à Portaria SOF nº 034 de 07 de dezembro de 1978.

CAMPO 17 - DISCRIMINAÇÃO

Informar a especificação dos códigos de despesas utilizados no "Campo 16" e conforme apresentados no Adendo I à Portaria SOF nº 034 de 07 de dezembro de 1978.

PORTARIA SOF Nº 035, DE 07 DE DEZEMBRO DE 1978

CAMPO 18 - VALOR

Informar a importância a ser aplicada em cada código de despesa especificado no "Campo 17".

CAMPO 19 - TOTAL

Indicar o valor das aplicações lançadas no "Campo 18 - Valor".

CAMPO 20 - APROVAÇÃO

Reservado à data de aprovação, ao nome, cargo e assinatura da autoridade competente para aprovar o "Plano de Aplicação" ou a sua reformulação, conforme estabelecido no artigo 71, do Decreto-lei nº 200, de 25 de fevereiro de 1967.

(Ass. :) Secretário de Orçamento e Finanças





7 - EXEMPLOS DE PREENCHIMENTO (PRÉ-IMPRESSOS E LISTAGENS)





|  |  |  |  |  |  |  |  |  |  |  |  |
|--|--|--|--|--|--|--|--|--|--|--|--|
| PRESIDÊNCIA DA REPÚBLICA<br>SECRETARIA DE PLANEJAMENTO<br>E FINANÇAS |  | 01 - CARACTERIZAÇÃO                                      |  |  |  |  |  |  |  |  |  |
| CÓDIGO   |  | 01 NACIONAL  |  |  |  |  |  |  |  |  |  |
| UNIDADE  |  | 1200 MINISTÉRIO DA EDUCAÇÃO E CULTURA                    |  |  |  |  |  |  |  |  |  |
| ORGÃO  |  | 1600 FUNDO NACIONAL DE DESENVOLVIMENTO DA EDUCAÇÃO       |  |  |  |  |  |  |  |  |  |
| FUNÇÃO   |  | 08 EDUCAÇÃO E CULTURA                                    |  |  |  |  |  |  |  |  |  |
| PROG.  |  | 32 ENSINO DE PRIMEIRO GRAU                               |  |  |  |  |  |  |  |  |  |
| SUBPROG.   |  | 427 ALIMENTAÇÃO E NUTRIÇÃO                               |  |  |  |  |  |  |  |  |  |
| TÍTULO   |  | 4420 ALIMENTAÇÃO ESCOLAR - PARTICIPAÇÃO DO REC NO PROMAN |  |  |  |  |  |  |  |  |  |
| UNIDADE  |  |  |  |  |  |  |  |  |  |  |  |
| CABASTO  |  |  |  |  |  |  |  |  |  |  |  |
| RECEITAS E FUNDOS DE PROJETO/ATIVIDADE                               |  |  |  |  |  |  |  |  |  |  |  |
| EST-ORÇ-PROG-PROG-PROG-PROG-PROG-PROG-PROG-PROG-PROG-PROG-PROG       |  | 01 451 02 08 42 427 4 4420 0001 6 1 1                    |  |  |  |  |  |  |  |  |  |
| NÚMERO DO CABASTO  |  | 000000   |  |  |  |  |  |  |  |  |  |
| FILIA  |  | 01 de 02   |  |  |  |  |  |  |  |  |  |
| DATA   |  | 13/01/81   |  |  |  |  |  |  |  |  |  |
| QUANT.   |  | 10:10  |  |  |  |  |  |  |  |  |  |
| VAL.   |  | 001  |  |  |  |  |  |  |  |  |  |
| CÓDIGO DE REGISTRO   |  | 05 00000   |  |  |  |  |  |  |  |  |  |

|                                |  |  |  |                                    |  |  |  |                                     |  |  |  |
|--------------------------------|--|--|--|------------------------------------|--|--|--|-------------------------------------|--|--|--|
| PRazo                          |  | PRIORIDADE   |  | ETAPA                              |  | DESCRIÇÃO DO PROJETO/ATIVIDADE                                       |  | ANEXO                               |  | CLASS.   |  |
| 02011                          |  | 1370   |  | 005 001 16 EXECUÇÃO                |  | 02012  |  | NUNCA                               |  |  |  |
| PREENCHER NAS COLUNAS T (TIPO) |  | 1-ESTUDO PRELIMINAR<br>2-ESTUDO DE VIABILIDADE<br>3-ESTUDO DE RECursos |  | 4-EXECUÇÃO<br>5-OUTRAS ESPECÍFICAS |  | 6-AMANDAMENTO<br>7-ANULADO<br>8-DESEMPENHADO<br>9-OUTROS ESPECÍFICOS |  | PREENCHER NA COLUNA CARACTERÍSTICAS |  | 1-MANUTENÇÃO DO FINANCIAMENTO<br>2-EXPANSÃO DO AMPLIAMENTO |  |

| M D T |   | CÓDIGO |        | TÍTULO DO PROJETO/ATIVIDADE |    |    |        |  |
|-------|---|--------|--------|-----------------------------|----|----|--------|--|
| M     | D | T      | CÓDIGO | M                           | D  | T  | CÓDIGO | TÍTULO DO PROJETO/ATIVIDADE                                    |
| 03011 | 1 | 1      | 45     | 02                          | 08 | 42 | 427    | 4 4420 000 ALIMENTAÇÃO ESCOLAR - PARTICIPAÇÃO DO REC NO PROMAN |
| 03021 |   |        |        |                             |    |    |        |  |
| 03031 |   |        |        |                             |    |    |        |  |
| 03041 |   |        |        |                             |    |    |        |  |
| 03051 |   |        |        |                             |    |    |        |  |
| 03061 |   |        |        |                             |    |    |        |  |

| M D T |   | CÓDIGO |        | TÍTULO DO PROJETO/ATIVIDADE |    |    |        |  |
|-------|---|--------|--------|-----------------------------|----|----|--------|--|
| M     | D | T      | CÓDIGO | M                           | D  | T  | CÓDIGO | TÍTULO DO PROJETO/ATIVIDADE                                    |
| 04011 | 9 | 1      | 45     | 02                          | 08 | 42 | 427    | 4 4420 000 ALIMENTAÇÃO ESCOLAR - PARTICIPAÇÃO DO REC NO PROMAN |
| 04021 | 7 | 1      | 45     | 02                          | 08 | 42 | 427    | 4 4420 000 ALIMENTAÇÃO ESCOLAR - PARTICIPAÇÃO DO REC NO PROMAN |
| 04031 | 2 | 1      | 45     | 02                          | 08 | 42 | 427    | 4 4420 000 ALIMENTAÇÃO ESCOLAR - PARTICIPAÇÃO DO REC NO PROMAN |
| 04041 | 5 | 1      | 45     | 02                          | 08 | 42 | 427    | 4 4420 000 ALIMENTAÇÃO ESCOLAR - PARTICIPAÇÃO DO REC NO PROMAN |
| 04051 | 3 | 1      | 45     | 02                          | 08 | 42 | 427    | 4 4420 000 ALIMENTAÇÃO ESCOLAR - PARTICIPAÇÃO DO REC NO PROMAN |
| 04061 | 4 | 1      | 45     | 02                          | 08 | 42 | 427    | 4 4420 000 ALIMENTAÇÃO ESCOLAR - PARTICIPAÇÃO DO REC NO PROMAN |
| 04071 |   |        |        |                             |    |    |        |  |
| 04081 |   |        |        |                             |    |    |        |  |
| 04091 |   |        |        |                             |    |    |        |  |
| 04101 |   |        |        |                             |    |    |        |  |
| 04111 |   |        |        |                             |    |    |        |  |
| 04121 |   |        |        |                             |    |    |        |  |
| 04131 |   |        |        |                             |    |    |        |  |
| 04141 |   |        |        |                             |    |    |        |  |
| 04151 |   |        |        |                             |    |    |        |  |

| M D T |   | CÓDIGO |        | TÍTULO DO PROJETO/ATIVIDADE |   |   |        |  |
|-------|---|--------|--------|-----------------------------|---|---|--------|--|
| M     | D | T      | CÓDIGO | M                           | D | T | CÓDIGO | TÍTULO DO PROJETO/ATIVIDADE                  |
| 05011 | 1 | 1      | 5503   |                             |   |   |        | INSTITUTO NACIONAL DE ALIMENTAÇÃO E NUTRIÇÃO |
| 05021 | 3 | 2      | 1096   |                             |   |   |        | SUPLEMENTAÇÃO ALIMENTAR                      |
| 05031 | 5 | 3      | 4307   |                             |   |   |        | CIA BRASILEIRA DE ALIMENTOS                  |
| 05041 | 3 | 3      | 8001   |                             |   |   |        | PROGRAMA MUNDIAL DE ALIMENTOS                |
| 05051 | 8 | 3      | 8005   |                             |   |   |        | SECRETARIAS DE EDUCAÇÃO ESTADUAIS            |
| 05061 | 2 | 3      | 8010   |                             |   |   |        | PREFEITURAS MUNICIPAIS                       |

| M D T |   | CÓDIGO |        | TÍTULO DO PROJETO/ATIVIDADE |   | VALOR (R\$) |        | INTERAÇÃO |   |           |        |
|-------|---|--------|--------|-----------------------------|---|-------------|--------|-----------|---|-----------|--------|
| M     | D | T      | CÓDIGO | M                           | D | T           | CÓDIGO | M         | D | T         | CÓDIGO |
| 06011 | 8 | 1      | 1538   |                             |   |             |        | 10.000    |   |           |        |
| 06021 | 3 | 2      | 4418   |                             |   |             |        | 10.000    | 2 |           |        |
| 06031 | 0 | 3      | 8003   |                             |   |             |        | 450.000   | 3 | F PERDIDO |        |
| 06041 | 7 | 3      | 8001   |                             |   |             |        | 50.000    | 1 | CONVENIO  |        |
| 06051 |   |        |        |                             |   |             |        |           |   |           |        |
| 06061 |   |        |        |                             |   |             |        |           |   |           |        |

| M D T |   | CÓDIGO |        | TÍTULO DO PROJETO/ATIVIDADE |    | VALOR (R\$) |        | INTERAÇÃO  |   |   |        |
|-------|---|--------|--------|-----------------------------|----|-------------|--------|--|---|---|--------|
| M     | D | T      | CÓDIGO | M                           | D  | T           | CÓDIGO | M  | D | T | CÓDIGO |
| 07011 | 5 | 1      | 45     | 02                          | 08 | 42          | 427    | 4 4420 000 ALIMENTAÇÃO ESCOLAR - PARTICIPAÇÃO DO REC NO PROMAN |   |   |        |
| 07021 | 9 | 1      | 45     | 02                          | 08 | 42          | 427    | 4 4420 000 ALIMENTAÇÃO ESCOLAR - PARTICIPAÇÃO DO REC NO PROMAN |   |   |        |
| 07031 | 5 | 1      | 45     | 02                          | 08 | 42          | 427    | 4 4420 000 ALIMENTAÇÃO ESCOLAR - PARTICIPAÇÃO DO REC NO PROMAN |   |   |        |
| 07041 |   |        |        |                             |    |             |        |  |   |   |        |
| 07051 |   |        |        |                             |    |             |        |  |   |   |        |
| 07061 |   |        |        |                             |    |             |        |  |   |   |        |
| 07071 |   |        |        |                             |    |             |        |  |   |   |        |
| 07081 |   |        |        |                             |    |             |        |  |   |   |        |
| 07091 |   |        |        |                             |    |             |        |  |   |   |        |



| M | N     | DESCRIÇÃO                                 | 1981    |             |             |             | 1982        |             |             |            | 1983  |         |            |       | 1984    |            |       |  |
|---|-------|---|---------|-------------|-------------|-------------|-------------|-------------|-------------|------------|-------|---------|------------|-------|---------|------------|-------|--|
|   |       |   | UNIDADE | QUANTIDADE  | VALOR       | UNIDADE     | QUANTIDADE  | VALOR       | UNIDADE     | QUANTIDADE | VALOR | UNIDADE | QUANTIDADE | VALOR | UNIDADE | QUANTIDADE | VALOR |  |
|   | 08011 | 7 DESENVOLVER E EXECUTAR ATIVIDADES       |         | 08014       | 1           |             |             |             |             | 08015      | 1     |         |            |       |         |            |       |  |
|   | 08012 | 0 DE ASSISTÊNCIA ALIMENTAR NAS PERIFERIAS |         |             |             |             |             |             |             |            |       |         |            |       |         |            |       |  |
|   | 08013 | 3 URBANAS                                 | ALMO    | 2.000.000,0 | 1.000.000,0 | 2.100.000,0 | 1.100.000,0 | 2.200.000,0 | 1.210.000,0 |            |       |         |            |       |         |            |       |  |
|   | 08021 | 8 DESENVOLVER E EXECUTAR ATIVIDADES       |         | 08024       | 5           |             |             |             |             | 08025      | 7     |         |            |       |         |            |       |  |
|   | 08022 | 5 DE ASSISTÊNCIA ALIMENTAR NO MEIO RURAL  |         |             |             |             |             |             |             |            |       |         |            |       |         |            |       |  |
|   | 08023 |   | ALMO    | 1.000.000,0 | 400.000,0   | 2.000.000,0 | 800.000,0   | 2.000.000,0 | 800.000,0   |            |       |         |            |       |         |            |       |  |
|   | 08031 | 3 INSTALAR DEPOSITOS PARA GÊNEROS         |         | 08034       | 2           |             |             |             |             | 08035      | 3     |         |            |       |         |            |       |  |
|   | 08032 | 2 ALIMENTÍCIOS                            |         |             |             |             |             |             |             |            |       |         |            |       |         |            |       |  |
|   | 08033 |   | UNIT    | 10,0        | 94.000,0    | 10,0        | 110.000,0   | 8,0         | 100.000,0   |            |       |         |            |       |         |            |       |  |
|   | 08041 | 6 TREINAMENTO DE MERENDEIRAS              |         | 08044       | 4           |             |             |             |             | 08045      | 6     |         |            |       |         |            |       |  |
|   | 08042 |   |         |             |             |             |             |             |             |            |       |         |            |       |         |            |       |  |
|   | 08043 |   | CURSO   | 600,0       | 6.000,0     | 800,0       | 12.000,0    | 800,0       | 10.000,0    |            |       |         |            |       |         |            |       |  |
|   | 08051 |   |         | 08054       |             |             |             |             |             | 08055      |       |         |            |       |         |            |       |  |
|   | 08052 |   |         |             |             |             |             |             |             |            |       |         |            |       |         |            |       |  |
|   | 08053 |   |         |             |             |             |             |             |             |            |       |         |            |       |         |            |       |  |
|   | 08061 |   |         | 08064       |             |             |             |             |             | 08065      |       |         |            |       |         |            |       |  |
|   | 08062 |   |         |             |             |             |             |             |             |            |       |         |            |       |         |            |       |  |
|   | 08063 |   |         |             |             |             |             |             |             |            |       |         |            |       |         |            |       |  |
|   | 08071 |   |         | 08074       |             |             |             |             |             | 08075      |       |         |            |       |         |            |       |  |
|   | 08072 |   |         |             |             |             |             |             |             |            |       |         |            |       |         |            |       |  |
|   | 08073 |   |         |             |             |             |             |             |             |            |       |         |            |       |         |            |       |  |
|   | 08081 |   |         | 08084       |             |             |             |             |             | 08085      |       |         |            |       |         |            |       |  |
|   | 08082 |   |         |             |             |             |             |             |             |            |       |         |            |       |         |            |       |  |
|   | 08083 |   |         |             |             |             |             |             |             |            |       |         |            |       |         |            |       |  |
|   | 08091 |   |         | 08094       |             |             |             |             |             | 08095      |       |         |            |       |         |            |       |  |
|   | 08092 |   |         |             |             |             |             |             |             |            |       |         |            |       |         |            |       |  |
|   | 08093 |   |         |             |             |             |             |             |             |            |       |         |            |       |         |            |       |  |
|   | 08101 |   |         | 08104       |             |             |             |             |             | 08105      |       |         |            |       |         |            |       |  |
|   | 08102 |   |         |             |             |             |             |             |             |            |       |         |            |       |         |            |       |  |
|   | 08103 |   |         |             |             |             |             |             |             |            |       |         |            |       |         |            |       |  |
|   | 08111 |   |         | 08114       |             |             |             |             |             | 08115      |       |         |            |       |         |            |       |  |
|   | 08112 |   |         |             |             |             |             |             |             |            |       |         |            |       |         |            |       |  |
|   | 08113 |   |         |             |             |             |             |             |             |            |       |         |            |       |         |            |       |  |
|   | 08991 | 1   | TOTAL   |             |             |             | 1.500.000   | 3.064.500   | 3.000.000   |            |       |         |            |       |         |            |       |  |

| M | N     | APLICAÇÃO                | 1981     |           |           | 1982     |        |       | 1983     |        |       | 1984     |        |       |  |  |  |  |
|---|-------|--------------------------|----------|-----------|-----------|----------|--------|-------|----------|--------|-------|----------|--------|-------|--|--|--|--|
|   |       |                          | PERSONAL | OC = R    | TOTAL     | PERSONAL | OC = R | TOTAL | PERSONAL | OC = R | TOTAL | PERSONAL | OC = R | TOTAL |  |  |  |  |
|   | 09011 | 1 DO TESOURO             | 50.000   | 950.000   | 1.000.000 |          |        |       |          |        |       |          |        |       |  |  |  |  |
|   | 09021 | 7 ORDENÇÕES E VINCULADOS | 50.000   | 950.000   | 1.000.000 |          |        |       |          |        |       |          |        |       |  |  |  |  |
|   | 09031 | 00-INTERNAS              |          |           |           |          |        |       |          |        |       |          |        |       |  |  |  |  |
|   | 09041 | 00-EXTERNAS              |          |           |           |          |        |       |          |        |       |          |        |       |  |  |  |  |
|   | 09051 | 3 DE OUTRAS FONTES       |          | 500.000   | 500.000   |          |        |       |          |        |       |          |        |       |  |  |  |  |
|   | 09061 | 1 ENVOLVENTE ARRECADADOS |          |           |           |          |        |       |          |        |       |          |        |       |  |  |  |  |
|   | 09071 | 00-INTERNAS              |          |           |           |          |        |       |          |        |       |          |        |       |  |  |  |  |
|   | 09081 | 00-EXTERNAS              |          |           |           |          |        |       |          |        |       |          |        |       |  |  |  |  |
|   | 09091 | 5 OUTRAS FONTES          |          | 500.000   | 500.000   |          |        |       |          |        |       |          |        |       |  |  |  |  |
|   | 09101 | 4 A DEFINIR              |          |           |           |          |        |       |          |        |       |          |        |       |  |  |  |  |
|   | 09991 | 4 TOTAL                  | 50.000   | 1.450.000 | 1.500.000 |          |        |       |          |        |       |          |        |       |  |  |  |  |
|   |       |                          | TOTAL    |           |           |          |        |       |          |        |       |          |        |       |  |  |  |  |

10 - RESUMO DE TODAS AS FONTES (VALORES EM C/1000,00)

| M    | N | EXECUTADO EM 1980 | EXECUTADO EM 1981 | PREVISÃO DE EXECUÇÃO ATÉ O ENCERRAMENTO PROJETOS 1981 | TOTAL DO(S)UBI PROJETO |
|------|---|-------------------|-------------------|---|------------------------|
| 0001 | 1 |                   |                   |   |                        |
| 0002 | 1 |                   |                   |   |                        |
| 0003 | 1 |                   |                   |   |                        |
| 0991 | 1 |                   |                   |   |                        |

11 - DESTINAÇÃO DOS RECURSOS DO TESOURO (C/1000,00)

| M     | N | PROBABILIDADE DE OBTENÇÃO        | 1982     |        |       | 1983     |        |       | 1984     |        |       |
|-------|---|----------------------------------|----------|--------|-------|----------|--------|-------|----------|--------|-------|
|       |   |                                  | PERSONAL | OC = R | TOTAL | PERSONAL | OC = R | TOTAL | PERSONAL | OC = R | TOTAL |
| 11011 | 1 | PROBABILIDADE DE OBTENÇÃO        |          |        |       |          |        |       |          |        |       |
| 11021 | 1 | TRANSFERÊNCIA INTERGOVERNAMENTAL |          |        |       |          |        |       |          |        |       |
| 11031 | 1 | TRANSFERÊNCIA INTERGOVERNAMENTAL |          |        |       |          |        |       |          |        |       |
| 11041 | 1 | OUTRAS TRANSFERÊNCIAS            |          |        |       |          |        |       |          |        |       |
| 11991 | 1 | TOTAL                            |          |        |       |          |        |       |          |        |       |

**P1****ETIQUETA - CF****Alteração**

|   |  |   |  |   |  |
|---|--|---|--|---|--|
| PRESIDÊNCIA DA REPÚBLICA<br>SECRETARIA DE PLANEJAMENTO  |  | SECRETARIA DE ORÇAMENTO E FINANÇAS                            |  | ORÇAMENTO ANUAL 1982<br>HORA: 11:50:42 - DATA: 19/01/81 - PAG: 91 |  |
| CF BLOCO 1 (P1)   |  | CARACTERIZAÇÃO  |  | PARA USO DO ORÇÃO SETORIAL  |  |
| EST 01 NACIONAL<br>ORG 5700 MINISTERIO DOS TRANSPORTES - ENTIDADES SUPERVISIONADAS<br>UNI 5705 EMPRESA DE PORTOS DO BRASIL S/A<br>FUN 16 TRANSPORTE<br>FUN 16 TRANSPORTE HIDROVIÁRIO<br>SPR 296 ESTUDOS E PESQUISAS HIDROLOGICAS<br>TIT 1261 ESTUDOS E PESQUISAS EM VIAS INTERIORES |  | ORG _____<br>UNI _____<br>FUN _____<br>SPR _____<br>TIT _____ |  | LEVANTAMENTOS AEROFOTOGRAFICOS                                    |  |

|         |       |
|---------|-------|
| UNIDADE | ORÇÃO |
| 008     | 021   |
| 31      | 32    |

PRIORIDADE 

**Novo**

|   |  |   |  |   |  |
|---|--|---|--|---|--|
| PRESIDÊNCIA DA REPÚBLICA<br>SECRETARIA DE PLANEJAMENTO  |  | SECRETARIA DE ORÇAMENTO E FINANÇAS                            |  | ORÇAMENTO ANUAL 1982<br>HORA: 10:41:00 - DATA: 03/01/81 - PAG: 57 |  |
| CF BLOCO 1 (P1)   |  | CARACTERIZAÇÃO  |  | PARA USO DO ORÇÃO SETORIAL  |  |
| ORG 2700 MINISTERIO DOS TRANSPORTES<br>UNI 2703 CONSELHO NACIONAL DE TRANSPORTES<br>FUN 16 TRANSPORTE<br>FUN 09 PLANEJAMENTO GOVERNAMENTAL<br>SPR 09 PLANEJAMENTO GOVERNAMENTAL<br>TIT 500 COORDENADORIA DE POLÍCIA DE TRANSPORTES<br>TIT _____ |  | ORG _____<br>UNI _____<br>FUN _____<br>SPR _____<br>TIT _____ |  | LEVANTAMENTOS AEROFOTOGRAFICOS                                    |  |

|         |       |
|---------|-------|
| UNIDADE | ORÇÃO |
| 003     | 015   |
| 31      | 32    |

PRIORIDADE 

# P2 BLOCO 2 - CF

|                                 |    |    |    |    |    |     |    |     |     |    |    |    |
|---------------------------------|----|----|----|----|----|-----|----|-----|-----|----|----|----|
| RESERVA AO USO DO ORÇAO CENTRAL | E  | O  | U  | W  | P  | SP  | PM | MG  | MT  | GO | P  | E  |
|                                 | 01 | 57 | 05 | 16 | 90 | 296 | 1  | 261 | 000 | 1  | 16 |    |
|                                 | 1  | 2  | 3  | 4  | 5  | 6   | 7  | 8   | 9   | 10 | 11 | 12 |
|                                 | 13 | 14 | 15 | 16 | 17 | 18  | 19 | 20  | 21  | 22 | 23 | 24 |

VALORES EM 1.000.000

| CF BLOCO 2 (P2)     |    |                     |      |         |                  |        |              |    |                           |                  |    |              |         |         |
|---------------------|----|---------------------|------|---------|------------------|--------|--------------|----|---------------------------|------------------|----|--------------|---------|---------|
| RECURSOS DO TESOURO |    |                     |      |         |                  |        |              |    |                           |                  |    |              |         |         |
| M                   | CT | NATUREZA DA DESPESA | 1981 |         |                  | 1982   |              |    | RECURSOS DE OUTRAS FONTES |                  |    | 1982         |         |         |
|                     |    |                     | FT   | VALORES | FT PROP. VALORES | FT     | REV. VALORES | FT | VALORES                   | FT PROP. VALORES | FT | REV. VALORES |         |         |
| 2                   | 2  | 3                   | 0    | 4       | 5                | 4      | 5            | 4  | 0                         | 6                | 0  | 6            | 4       | 5       |
| 5                   | 6  | 8                   | 3    | 3       | 3                | 3      | 3            | 3  | 3                         | 3                | 3  | 3            | 3       | 3       |
| 1                   | 21 | 4110.00             | 12   | 76.000  | 12               | 82.000 | —            | —  | 70                        | 80.000           | 70 | 60.000       | —       | —       |
| 1                   | 21 | 4110.00             | 00   | —       | 00               | 5.200  | —            | —  | 90                        | 17.000           | 90 | 15.000       | —       | —       |
| 1                   | 21 | —                   | —    | —       | —                | —      | —            | —  | —                         | —                | —  | —            | —       | —       |
| 1                   | 21 | —                   | —    | —       | —                | —      | —            | —  | —                         | —                | —  | —            | —       | —       |
| 1                   | 21 | —                   | —    | —       | —                | —      | —            | —  | —                         | —                | —  | —            | —       | —       |
| 1                   | 21 | —                   | —    | —       | —                | —      | —            | —  | —                         | —                | —  | —            | —       | —       |
| 1                   | 21 | —                   | —    | —       | —                | —      | —            | —  | —                         | —                | —  | —            | —       | —       |
| 1                   | 21 | —                   | —    | —       | —                | —      | —            | —  | —                         | —                | —  | —            | —       | —       |
| 1                   | 24 | T.O. FONTES         | —    | —       | —                | —      | —            | —  | —                         | 97.000           | —  | —            | 112.000 | —       |
| 1                   | 22 | T. TESOURO          | —    | 76.000  | —                | —      | —            | —  | —                         | —                | —  | —            | —       | 173.000 |
| TOTAL GERAL         |    |                     | —    | —       | —                | 87.200 | —            | —  | —                         | —                | —  | —            | —       | 199.200 |



# P4 BLOCO 4 - CF

SECRETARIA DA REPUBLICA  
SECRETARIA DE PLANEJAMENTO

SECRETARIA DE ORÇAMENTO E FINANÇAS

HORA: 02:42:19 - DATA: 23/01/81 - PAG: 34

## CARACTERIZAÇÃO

EST - 01 NACIONAL  
 EC - 5700 MINISTERIO DOS TRANSPORTES - ENTIDADES SUPERVISIONADAS  
 UNI - 5705 EMPRESA DE PORTOS DO BRASIL S/A  
 FUN - 16 TRANSPORTE  
 PRG - 90 TRANSPORTE HIDROVIARIO  
 SPR - 296 ESTUDOS E PESQUISAS  
 ITT - 1261 ESTUDOS E PROJETOS EM VIAS INTERIORES

| RESERVADO AO USO DO ORGAO CENTRAL | E  | D  | F  | P  | A  | SP  | FN | UT  | ENT | OR | P  | D |
|-----------------------------------|----|----|----|----|----|-----|----|-----|-----|----|----|---|
|                                   | 01 | 57 | 05 | 16 | 90 | 296 | 1  | 261 | 000 | 1  | 16 | 1 |

VALORES (C/1 1.000,00)

| CF - BLOCO 4 (P4)                 |    |     |                            |                           |                     |        |      |    |    |   |    |        |   |    |    |   |    |    |   |
|-----------------------------------|----|-----|----------------------------|---------------------------|---------------------|--------|------|----|----|---|----|--------|---|----|----|---|----|----|---|
| APLICAÇÕES PLURIANUAIS POR FONTES |    |     |                            |                           |                     |        |      |    |    |   |    |        |   |    |    |   |    |    |   |
| 1983                              |    |     |                            |                           |                     |        |      |    |    |   |    |        |   |    |    |   |    |    |   |
| M                                 | CT | FT  | PESSOAL E ENCARGOS SOCIAIS | OUTRAS DESPESAS CORRENTES | DESPESAS DE CAPITAL | TOTAL  | 1984 |    |    |   |    |        |   |    |    |   |    |    |   |
| 1                                 | 33 | 00  | 4                          | 2                         | 3                   | 7      | 1    | 35 | 00 | 1 | 35 | 70     | 1 | 35 | 90 | 1 | 35 | 90 |   |
| 2                                 | 2  | 2   | 3                          | 4                         | 5                   | 6      | 7    | 4  | 4  | 4 | 4  | 4      | 4 | 4  | 4  | 4 | 4  | 4  |   |
| 5                                 | 6  | 7   | 4                          | 2                         | 3                   | 6      | 7    | 4  | 2  | 5 | 3  | 6      | 4 | 7  | 5  | 6 | 4  | 7  |   |
| 1                                 | 33 | 00  | -                          | -                         | -                   | 50.000 | -    | -  | -  | - | -  | 30.000 | - | -  | -  | - | -  | -  | - |
| 1                                 | 33 | 12  | -                          | -                         | -                   | 4.500  | -    | -  | -  | - | -  | -      | - | -  | -  | - | -  | -  | - |
| 1                                 | 33 | 70  | -                          | 3.000                     | -                   | 6.000  | -    | -  | -  | - | -  | 1.500  | - | -  | -  | - | -  | -  | - |
| 1                                 | 33 | 90  | -                          | -                         | 2.000               | 2.000  | -    | -  | -  | - | -  | -      | - | -  | -  | - | -  | -  | - |
| 1                                 | 33 | -   | -                          | -                         | -                   | -      | -    | -  | -  | - | -  | -      | - | -  | -  | - | -  | -  | - |
| 1                                 | 33 | -   | -                          | -                         | -                   | -      | -    | -  | -  | - | -  | -      | - | -  | -  | - | -  | -  | - |
| 1                                 | 33 | -   | -                          | -                         | -                   | -      | -    | -  | -  | - | -  | -      | - | -  | -  | - | -  | -  | - |
| 1                                 | 34 | TOT | -                          | -                         | 3.000               | 59.500 | -    | -  | -  | - | -  | 1.500  | - | -  | -  | - | -  | -  | - |
|                                   |    |     |                            |                           |                     | 62.500 |      |    |    |   |    |        |   |    |    |   |    |    |   |

**P5****BLOCO 5 - CF**PRESIDÊNCIA DA REPÚBLICA  
SECRETARIA DE PLANEJAMENTO

SECRETARIA DE ORÇAMENTO E FINANÇAS

ORÇAMENTO PLURIANUAL  
HORA: 10:31:18 - DATA: 15/01/81 - PAG: 83

## CARACTERIZAÇÃO

EST - 01 NACIONAL  
 ORG - 5700 MINISTERIO DOS TRANSPORTES  
 FUN - 16 PORTOS DO BRASIL S/A  
 PGM - 96 TRANSPORTE  
 PPG - 90 TRANSPORTE HIDROVIÁRIO  
 SPR - 296 ESTUDOS E PESQUISAS HIDROLOGICAS  
 TIT - 1261 ESTUDOS E PROJETOS EM VIAS INTERIORES

| RESERVADO AO USO DO ORÇAO CENTRAL | 01 | 02 | 03 | 04 | 05 | 06  | 07 | 08  | 09  | 10 | 11 | 12 | 13 | 14 | 15 | 16 |
|-----------------------------------|----|----|----|----|----|-----|----|-----|-----|----|----|----|----|----|----|----|
|                                   | 01 | 57 | 05 | 16 | 90 | 296 | 1  | 261 | 000 | 1  | 16 |    |    |    |    |    |

VALORES (CFR 1.000,00)

## CF - BLOCO 5 (P5)

| MOT LOC F  | 1981                |   |   |   |   |   |   |   |   |    | 1982      |   |   | 1983      |   |   | 1984   |   |   |        |  |  |
|------------|---------------------|---|---|---|---|---|---|---|---|----|-----------|---|---|-----------|---|---|--------|---|---|--------|--|--|
|            | TOTAL               |   |   |   |   |   |   |   |   |    | ORDINARIO |   |   | VINCULADO |   |   | TOTAL  |   |   |        |  |  |
|            | 1                   | 2 | 3 | 4 | 5 | 6 | 7 | 8 | 9 | 10 | 1         | 2 | 3 | 4         | 5 | 6 | 7      | 8 | 9 | 10     |  |  |
| 1 41 000 1 | NACIONAL            |   |   |   |   |   |   |   |   |    | 76.000    |   |   | 54.000    |   |   | 48.000 |   |   | 28.000 |  |  |
| 1 41 000 2 |                     |   |   |   |   |   |   |   |   |    | 97.000    |   |   | 80.000    |   |   | 5.500  |   |   | 1.500  |  |  |
| 1 41 319 1 | RIO DE JANEIRO      |   |   |   |   |   |   |   |   |    |           |   |   | 12.200    |   |   |        |   |   |        |  |  |
| 1 41 319 2 | RIO DE JANEIRO      |   |   |   |   |   |   |   |   |    |           |   |   | 32.000    |   |   | 2.500  |   |   |        |  |  |
| 1 41 321 1 | SAO PAULO           |   |   |   |   |   |   |   |   |    |           |   |   | 21.000    |   |   | 6.500  |   |   | 2.000  |  |  |
| 1 41 ---   |                     |   |   |   |   |   |   |   |   |    |           |   |   |           |   |   |        |   |   |        |  |  |
| 1 41 ---   |                     |   |   |   |   |   |   |   |   |    |           |   |   |           |   |   |        |   |   |        |  |  |
| 1 42       | TOTAL TESOURO       |   |   |   |   |   |   |   |   |    | 76.000    |   |   | 82.000    |   |   | 54.500 |   |   | 30.000 |  |  |
| 1 42       | TOTAL OUTRAS FONTES |   |   |   |   |   |   |   |   |    | 97.000    |   |   | 112.000   |   |   | 8.000  |   |   | 1.500  |  |  |
|            | TOTAL GERAL         |   |   |   |   |   |   |   |   |    | 173.000   |   |   | 199.200   |   |   | 62.500 |   |   | 31.500 |  |  |

**OC**

ES UNID CONTROL D M CT

1 2 2 2  
3... 7... 2 4 5 6.  
01 5704 100113 3 0 69

**A**

2 62

AGENCIA - BANCO DO BRASIL S.A.

MOEDA - CRUZEIRO

AG. MOEDA CAR PRZ COM. JUROS T. CONV. R. CONTRATO D. CONT.

2 3 2 3 4 4 4 5 6 6  
8... 1... 4... 7... 0... 3... .. 7... .. 2... .. 2 3... .. 8  
004  
~~003~~ 001 024 240 ,75 3,00 E-5960 17/09/71

**D**

\*\*\* NOVA SITUACAO \*\*\*

2 2 2 2 3 3  
5 5 8... 2... 7  
2 69 - 2802 10113

**E**

| VALOR DO RECEBIMENTO |               | TOTAL EM DOLAR AMERICANO D |                      |
|----------------------|---------------|----------------------------|----------------------|
| EM MOEDA             | BENS/SERVIÇOS | TOTAL                      | EM DOLAR AMERICANO D |
| 2 2 2                | 3             | 50.000                     | 9                    |
| 5 6 8                | 0             | 200.000                    | 4                    |
| - 63 1               | 50.000        | 55.000                     | 6                    |
| - 63 2               | 200.000       | 310.000                    | 0                    |
| - 63 3               | 55.000        | <del>310.000</del>         |                      |
| 2 63 9               | 5.000         | 5.000                      |                      |
| 1 63 4               |               |                            |                      |

**D**

**C**



# OC Continuação

ES UNID CONTROL D  
 1 2  
 1. 3... 7... 2 4  
 01 5704 100113 3

| C R O N O G R A M A D E P A G A M E N T O S (CRS. 1.000,00) |          |         |           |           |           |            |   |  |  |  |
|---|----------|---------|-----------|-----------|-----------|------------|---|--|--|--|
| M CT  | A        | FONTE   | PRINCIPAL | J U R O S | COMISSOES | TOTAL      | D |  |  |  |
|   |          |         |           |           |           |            |   |  |  |  |
| 2 2   | ATE 1979 | 1 04    | 31.681    | 16.552    | 740       | 48.973     | 0 |  |  |  |
| 5 6   | S O M A  | 1       | 31.681    | 16.552    | 740       | 48.973     | 9 |  |  |  |
| 2 2   | EM 1980  | 2 04 00 |           |           | 100       | 100        | 6 |  |  |  |
| 5 6   | S O M A  | 2       | 12.400    | 4.900     | 100       | 17.300     | 6 |  |  |  |
| 2 2   | EM 1981  | 3 04    | 12.400    | 4.900     | 100       | 17.300     | 5 |  |  |  |
| 5 6   | S O M A  | 3       | 45.000    | 2.500     | 200       | 47.500     | 2 |  |  |  |
| 2 2   | EM 1982  | 4 04    | 37.870    | 0.380     | 200       | 38.450     | 2 |  |  |  |
| 5 6   | S O M A  | 4       | 37.870    | 0.380     | 200       | 38.450     | 1 |  |  |  |
| 2 2   | EM 1983  | 5 18    | 30.500    | 10.290    | 310       | 40.790     | 9 |  |  |  |
| 5 6   | S O M A  | 5       | 30.500    | 10.290    | 310       | 40.790     | 8 |  |  |  |
| 2 2   | EM 1984  | 6 04    | 45.850    | 14.280    | 310       | 60.440     | 5 |  |  |  |
| 5 6   | S O M A  | 6       | 45.850    | 14.280    | 310       | 60.440     | 4 |  |  |  |
| 2 2   | EM 1985  | 7 70    | 3.247.190 | 510.210   | 28.180    | 3.785.580  | 1 |  |  |  |
| 5 6   | S O M A  | 7       | 3.247.190 | 510.210   | 28.180    | 3.785.580  | 0 |  |  |  |
| 2 2   | EM 1986  | 8 04    | 5.663.200 | 2.958.600 | 8.621.800 | 8.621.800  | 6 |  |  |  |
| 5 6   | S O M A  | 8       | 5.663.200 | 2.958.600 | 8.621.800 | 8.621.800  | 7 |  |  |  |
| TOTAL GERAL   |          |         |           |           |           |            |   |  |  |  |
|   |          |         | 9.051.691 | 3.522.182 | 29.990    | 12.603.873 |   |  |  |  |

(D)

(C)

(D)

(B)

(D)

(B)

# OC Continuação

ES UNID CONTROL D

1 2  
1. 3... 7... 2 4  
01 5704 100113 3

APLICACOES POR PROJETOS / ATIVIDADES (CRS. 1.000,00)

M CT \* PROJETO / ATIVIDADE \* A  
2 2 3 3 3 3 4 4  
5 6. 8... 2. 4. 6.. 9... 3.. 6

(F) → 2 64 5704 16 88 531 1746 000 0 CONSTRUÇÃO ROODOVIARIA - ETAPA CONCLUIDA. 280216885311746000 2

|           |  | E.M.M.O.E.D.A |   | BENS/SERVIÇOS |   | T O T A L D |   |
|-----------|--|---------------|---|---------------|---|-------------|---|
|           |  | 4             | 7 | 5             | 8 | 6           | 9 |
| APLICADO  |  |               |   |               |   |             |   |
| ATE 1979  |  | 129.200       |   |               |   | 129.200     |   |
| EM 1980   |  | 30.000        |   |               |   | 30.000      |   |
| A APLICAR |  | 32.600        |   |               |   | 32.600      |   |
| EM 1981   |  | 100.000       |   |               |   | 100.000     |   |
| T O T A L |  | 289.200       |   |               |   | 289.200     |   |
|           |  | 40.000        |   |               |   | 40.000      |   |

(D) → 64 ..... 1  
2 64 5704 16 88 531 1746 000 2

(C) → 64 ..... 3  
2 64 5704 16 88 531 1746 000 9

1 64 5704 16 88 531 1746 000 4





## 8 - I N D I C E

|   | <u>PÁGINA</u> |
|---|---------------|
| 1 - Apresentação  | 7             |
| 2 - Recomendações Gerais  |               |
| 2.1 - Prazos para Elaboração e Revisão                                      | 9             |
| 2.2 - Classificação Institucional   | 9             |
| 3 - Formulários Pré-Impressos   |               |
| 3.1 - Observações Gerais  | 10            |
| 3.2 - Composição  | 11            |
| 3.3 - Cadastro Descritivo e Financeiro de Projeto/<br>Atividade - <u>CD</u> | 12            |
| 3.3.1 - Observações Específicas   | 12            |
| 3.3.2 - Instruções para preenchimento                                       | 13            |
| PARTE I:  |               |
| Bloco 1 - Caracterização (Etiqueta)   | 13            |
| Bloco 2 - Situação do Projeto/Atividade                                     | 15            |
| Bloco 3 - Correspondência de Títulos com o OPI<br>vigente                   | 16            |
| Bloco 4 - Descrição do Objetivo Específico                                  | 16            |
| Bloco 5 - Integração Física   | 17            |
| Bloco 6 - Integração Financeira   | 17            |
| Bloco 7 - Dados Complementares  | 18            |
| PARTE II:   |               |
| Bloco 1 - Caracterização (Etiqueta)   | 19            |
| Bloco 8 - Metas   | 19            |
| Bloco 9 - Cronograma Financeiro   | 20            |
| Bloco 10 - Resumo de Todas as Fontes  | 21            |
| Bloco 11 - Destinação dos Recursos do Tesouro                               | 21            |

|   | <u>PÁGINA</u> |
|---|---------------|
| 3.4 - Cadastro Financeiro de Projeto/Atividade - <u>CF</u>      | 22            |
| 3.4.1 - Instruções para preenchimento                           | 22            |
| Bloco 1 - (P1) - Caracterização (Etiqueta)                      | 22            |
| Bloco 2 - (P2) - Detalhamento das Aplicações                    | 23            |
| Bloco 4 - (P4) - Aplicações Plurianuais                         | 24            |
| Bloco 5 - (P5) - Distribuição Geográfica das Aplicações.        | 25            |
| 4 - Listagens - Quadros de Detalhamento dos Formulários - QDD's |               |
| 4.1 - Observações Gerais  | 26            |
| 4.2 - Instruções para Atualização                               | 26            |
| . Cadastro Financeiro de Projeto/Atividade - <u>CF</u>          |               |
| <u>Bloco 3</u>  | 27            |
| . Operação de Crédito) - <u>OC</u>                              | 29            |
| 5 - Anexos  |               |
| Anexo I - Classificação Institucional                           | 33            |
| Anexo II - Unidades de Medida Física                            | 48            |
| Anexo III - Fluxograma  | 51            |
| 6 - Adendos   |               |
| Portaria SEPLAN nº 93 de 06 de dezembro de 1978                 | 55            |
| Portaria SOF nº 35 de 07 de dezembro de 1978                    | 56            |
| 7 - Exemplos de Preenchimento (Pré-Impressos e Listagens)       | 61            |







REPÚBLICA

BIBLIOTECA

ncia...SF

....



10073295

inc